

**PROCES-VERBAL  
DE RECEPȚIE LA TERMINAREA LUCRĂRILOR**

Nr. 01 din 27.10.2017

Privind construcția a rezervoarelor de apă potabilă și a stațiilor de pompare pentru sistemul de alimentarea cu apă a s. Milești, r-ul Nisporeni în cadrul contractului nr. 427 din 30 octombrie 2015 încheiat între Fundația Filiala din Moldova a fundației "SKAT" și SRL "Planta" pentru executarea lucrărilor de construcția.

1. Lucrările au fost executate în baza autorizației nr. 03, eliberată de primăria satului Milești, raionul Nisporeni la 26 octombrie 2015 cu valabilitate până la 26 octombrie 2017.
2. Comisia de recepție și-a desfășurat activitatea în intervalul 25-27 octombrie 2017, fiind formată conform dispoziției Nr. 27 din 23 octombrie 2017 în următoarea componență:

Președinte: Vîrlan Radu – primar s. Milești

Membri: Mămăligă Dumitru – inginer consultant pentru proiectul Apă San.  
Ioneț Ion - specialist responsabil independent de calitatea lucrărilor  
Anghelută Evgenia – contabil Asociația Consumatorilor de Apă  
Tîpa Saveli – Șef Secția Construcție r-ul Nisporeni  
Babeico Mihail – consilier în consiliul local Milești \ \  
Ibrieuc Constantin – specialist în construcții, atestat  
Ciobanu Mihail- specialist cadastru primăria s. Milești  
Lefter Grigorie – specialist în construcții, atestat

Invitați: Andronic Petru – director general "Planta"  
Cărlig Andrei – inspecția Ecologică Nisporeni  
Ciubotaru Ion- Centrul de Sănătate Publică Nisporeni  
Josan Igori - Secția Situații Excepționale  
Colun Vitalie- Î. M. Plantoby SRL

(numele, prenumele)

3. Au participat la recepție:

Andronic Petru – director general "Planta"  
Cărlig Andrei – inspecția Ecologică Nisporeni  
Ciubotaru Ion- Centrul de Sănătate Publică Nisporeni  
Josan Igori - Secția Situații Excepționale

(numele, prenumele)

(calitatea)

4. Constatările comisiei de recepție:

- 1) din documentația scrisă și desenată, care trebuia prezentată, au lipsit sau sînt incomplete piesele cuprinse în lista-anexă nr. 1
- 2) lucrările cuprinse în lista-anexă nr. 2 nu a fost ezechutae.
- 3) în lucrările, cuprinse în lista-anexă nr.3 nu respecta prevederile proiectului.
5. Comisia de recepție, în urma constatărilor făcute, propune:

Recepția lucrărilor de construcție a rezervoarelor de apă potabilă și a stațiilor de pompare pentru sistemul de alimentare cu apă a s. Milești, r-ul Nisporeni

6. Comisia de recepție motivează propunerea făcută prin:

Recepționarea lucrărilor de construcție a rezervoarelor de apă potabilă și a stațiilor de pompare pentru sistemul de alimentare cu apă a s. Milești, r-ul Nisporeni

7. Comisia de recepție recomandă următoarele:

De recepționat lucrărilor de construcție a rezervoarelor de apă potabilă și a stațiilor de pompare pentru sistemul de alimentare cu apă a s. Milești, r-ul Nisporeni

7<sup>1</sup>. Descrierea obiectului recomandat spre recepție:

Obiectul cu numerele cadastrale. 6041202.536; 6041205.102; 6041205.101; 6041205.103; 6041205.100. adresa poștală primăria satului Milești r-ul Nisporeni. compus din rezervoare de apă potabilă RAP/SP1; RAP 1; RAP 2 și sursele de apă nr.1.2.3 conform proiectului de execuție nr. 1603/16.

8. Prezentul proces-verbal, conținând 2 file și 3 anexe numerotate, cu un total de 5 file, a fost încheiat astăzi la 27 octombrie 2017 în 6 exemplare.

Comisia de recepție:

Președinte: Virlan Radu –primar s. Milești

Membri: 1. Mămăligă Dumitru  
2. Ioneț Ion  
3. Angheluță Evgenia  
4. Tipa Șovelii  
5. Babeico Mihail  
6. Ibrițiu Constantin  
7. Ciobanu Mihail  
8. Lefter Grigorie

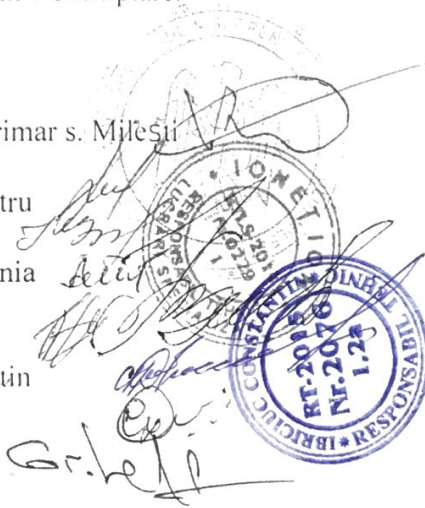

Specialiști:

Andronic Petru  
Cărlig Andrei  
Ciubotaru Ion  
Josan Igori  
Colun Vitalie

A handwritten signature in black ink, likely belonging to Ciubotaru Ion, is written over the list of specialists.

10. Lucrărilor de construcție a rezervoarelor de apă potabilă și a stațiilor de pompare pentru sistemul de alimentare cu apă a s. Milești, r-ul Nisporeni este recepționată.

TRANSMISĂ:

EXECUTANTUL:

27.10.2017

(semnătura)



PRIMITĂ:

INVESTITORUL:

27.10.2017

I..Ș.

(semnătura)



SCHEMA  
de executie a lucrărilor de tasare geodezică RAP/SP1

rt

stura

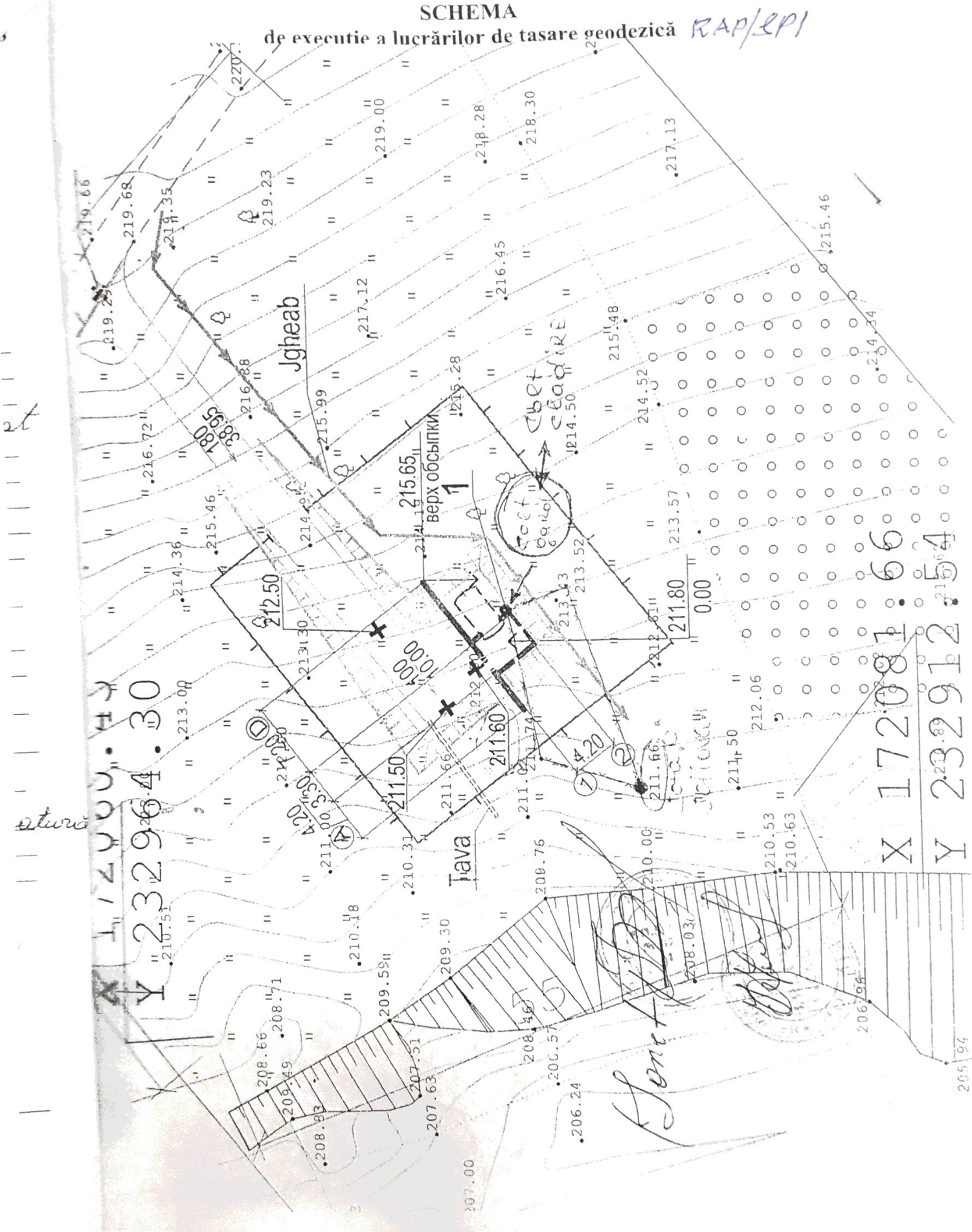

Y 232964.30

X 172081.66  
Y 232912.54

# SCHEMA

de execuție a lucrărilor de tasare geodezică RAP2

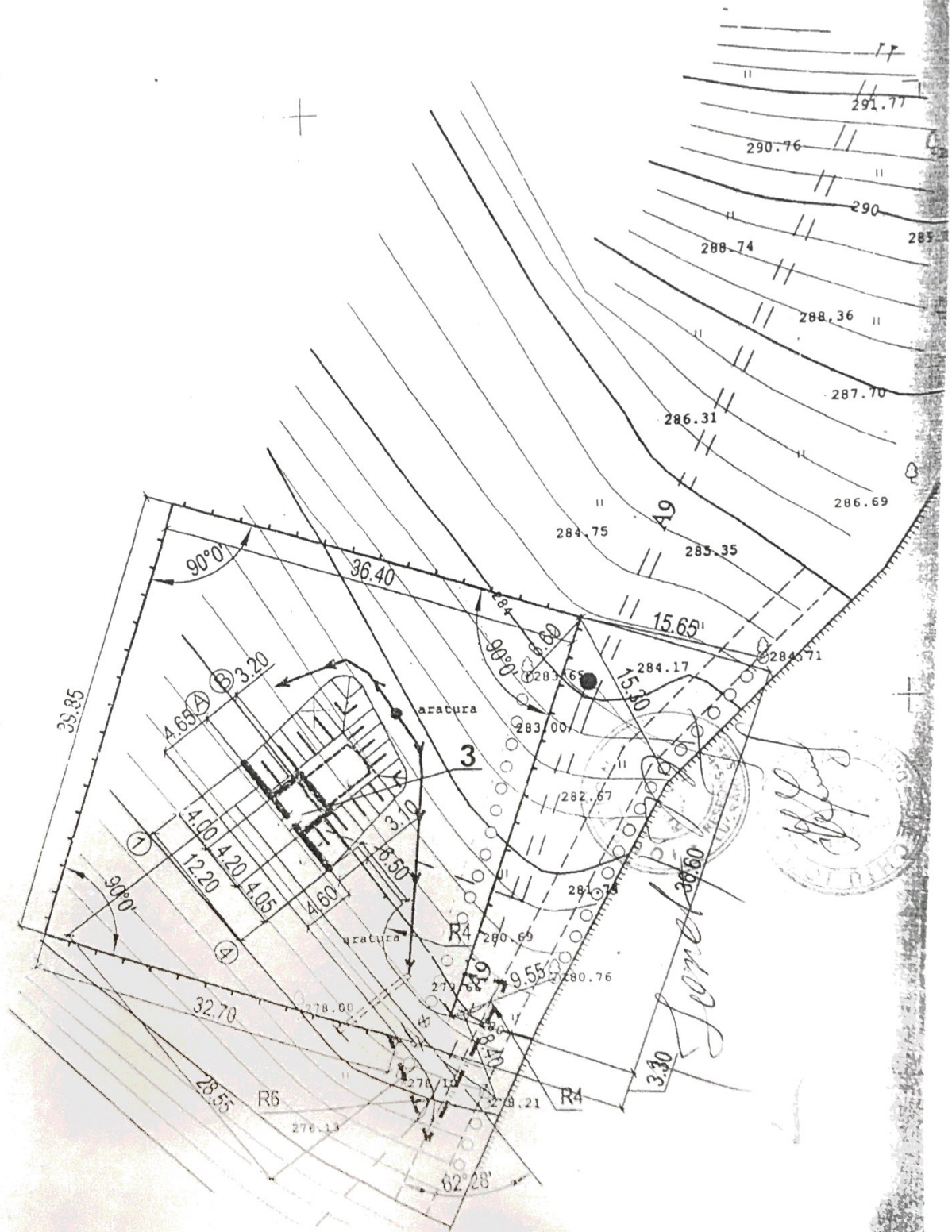
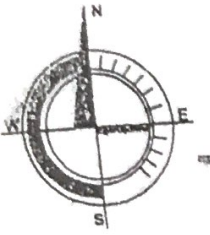

*SCHEMA de executie RAP1*

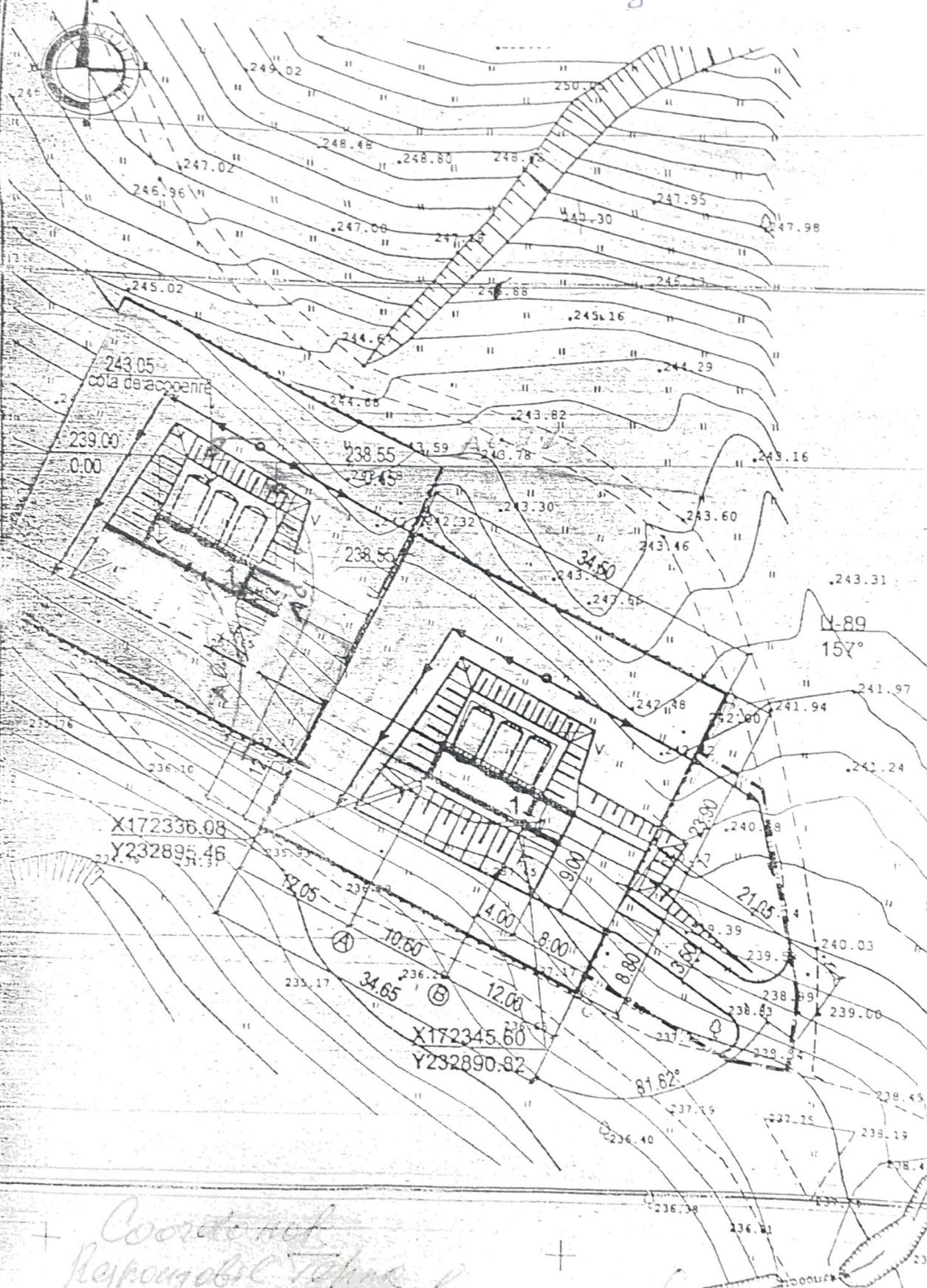

*Coordonate  
Responsabil Tehnic  
L. Lorik D.L.*

