

**Муниципальное Предприятие**  
**« Архитектурно-планировочное бюро »**

(Лицензия № 023955, серия АММIII от 02.03.2007г).

**Проект**

**. Объект: «Reconstructia terenului de sport  
pe str. Mihail Lesecico  
( regiunea blocului locativ nr. 8 )  
in mun. Balti»**

**№ объекта: № 22 – 23 – ГП; АС**

Рабочие чертежи

мун. Бэлць 2022 г.



ГЕНЕРАЛЬНЫЙ ПЛАН

ВЕДОМОСТЬ РАБОЧИХ ЧЕРТЕЖЕЙ ОСНОВНОГО КОМПЛЕКТА ОБ.№:

ЛЮТ	НАИМЕНОВАНИЕ	ПРИМЕЧАНИЕ
1.	ОБЩИЕ ДАННЫЕ. ГЕНЕРАЛЬНЫЙ ПЛАН.	
2.	ПЛАН ОРГАНИЗАЦИИ РЕЛЬЕФА	
3.	ПЛАН СВЕРТЛОЩАДКИ	
	ВЕДОМОСТЬ СЫЛЧНЫХ И ПРИЛАГАТЕЛЬНЫХ ДОКУМЕНТОВ	
	ОБОЗНАЧЕНИЕ	НАИМЕНОВАНИЕ
	ССЫЛОЧНЫЕ ДОКУМЕНТЫ	
	ГЕНЕРАЛЬНЫЕ ПЛАНЫ ПРЕДПРИЯТИЯ, СООРУЖЕНИЙ, НИШЦНО-ГРАНИТНЫХ ОБЪЕКТОВ	
	ДАНСКИХ ОБЪЕКТОВ	

ТЕХНИКО-ЭКОНОМИЧЕСКИЕ ПОКАЗАТЕЛИ

№ п/п	НАИМЕНОВАНИЕ	ЕД. ИЗМ.	ПОКАЗАТЕЛЬ
1.	ПЛОЩАДЬ ЧУАСТКА	М <sup>2</sup>	360.0
2.	ПЛОЩАДЬ МОЩЕНИЯ	М <sup>2</sup>	72.0
3.	ПЛОЩАДЬ ПЛОЩАДКИ (СПОРТИВНОЙ)	М <sup>2</sup>	288.0

ВЕДОМОСТЬ НИМЫХ И ОБЩЕСТВЕННЫХ ЗДАНИЙ

№ п/п	НАИМЕНОВАНИЕ ЗДАНИЙ И СООРУЖЕНИЙ	ЭТАЖНОСТЬ	МОЩАДЬ ЗАСТРОЙ	ОБЩАЯ ПЛОЩАДЬ	СТРОИТЕЛЬНЫЙ ОБЪЕМ
1.	УНИВЕРСАЛЬНАЯ СПОРТИВНАЯ ПЛОЩАДКА (ПРОЕКТ)	-	288.0	288.0	
2.	НИМЫЙ ДОМ (СУЩ.)	9	-	-	-

ПРОЕКТ РАЗРАБОТАН НА ОСНОВАНИИ ДЕЙСТВУЮЩИХ НА МОМЕНТ ВЫПИСКИ ПРОЕКТА, НОРМ И ПРАВИЛ.  
 П.А. АРХИТЕКТОР ПРОЕКТА *Василь* ВЕСЕЛОВСКАЯ Т.И.

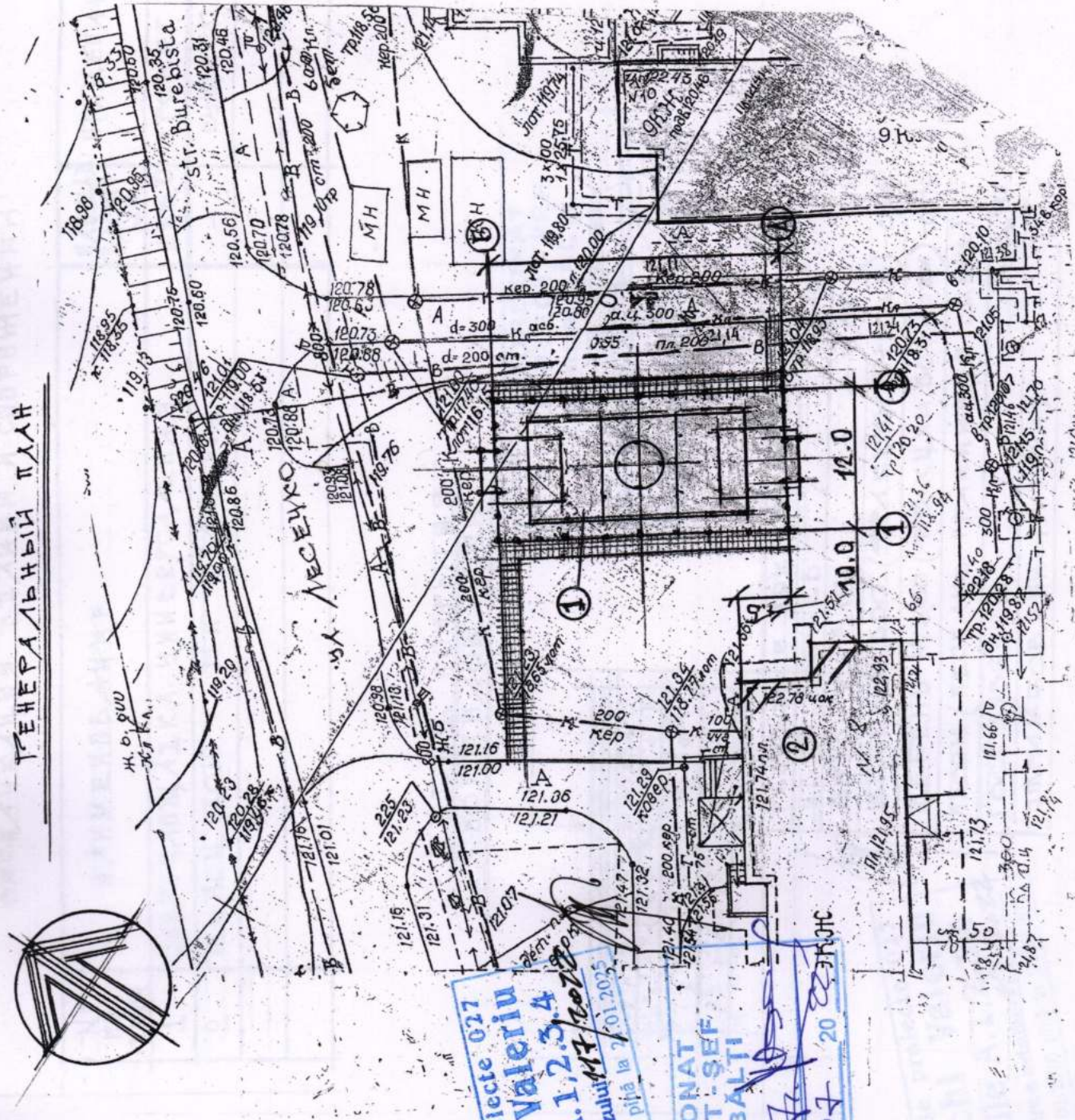

ГЕНЕРАЛЬНЫЙ ПЛАН РАБОТЫ НА ОСНОВАНИИ ГРАДОСТРОИТЕЛЬНОГО СЕРТИФИКАТА № 26А ОТ 10.06.2022 Г.

Лицензия № 023955 серия АММIII От 02.03.07 г.	сертификат № 0392 от 23.10.19 г.	сертификат № 0710 от 23.02.21 г.
22-23-0-ГП		
Reconstrucția terenului de sport (reg.blocului locativ str. M. Lesecico,8) m. Bălți		
Общеплощадочные материалы	РП	1
Общие данные. Генеральный план.	IM "BAS" M. Bălți	3



ФОРМАТ А3



ПЛАН ОРГАНИЗАЦИИ РЕЛЬЕФА.

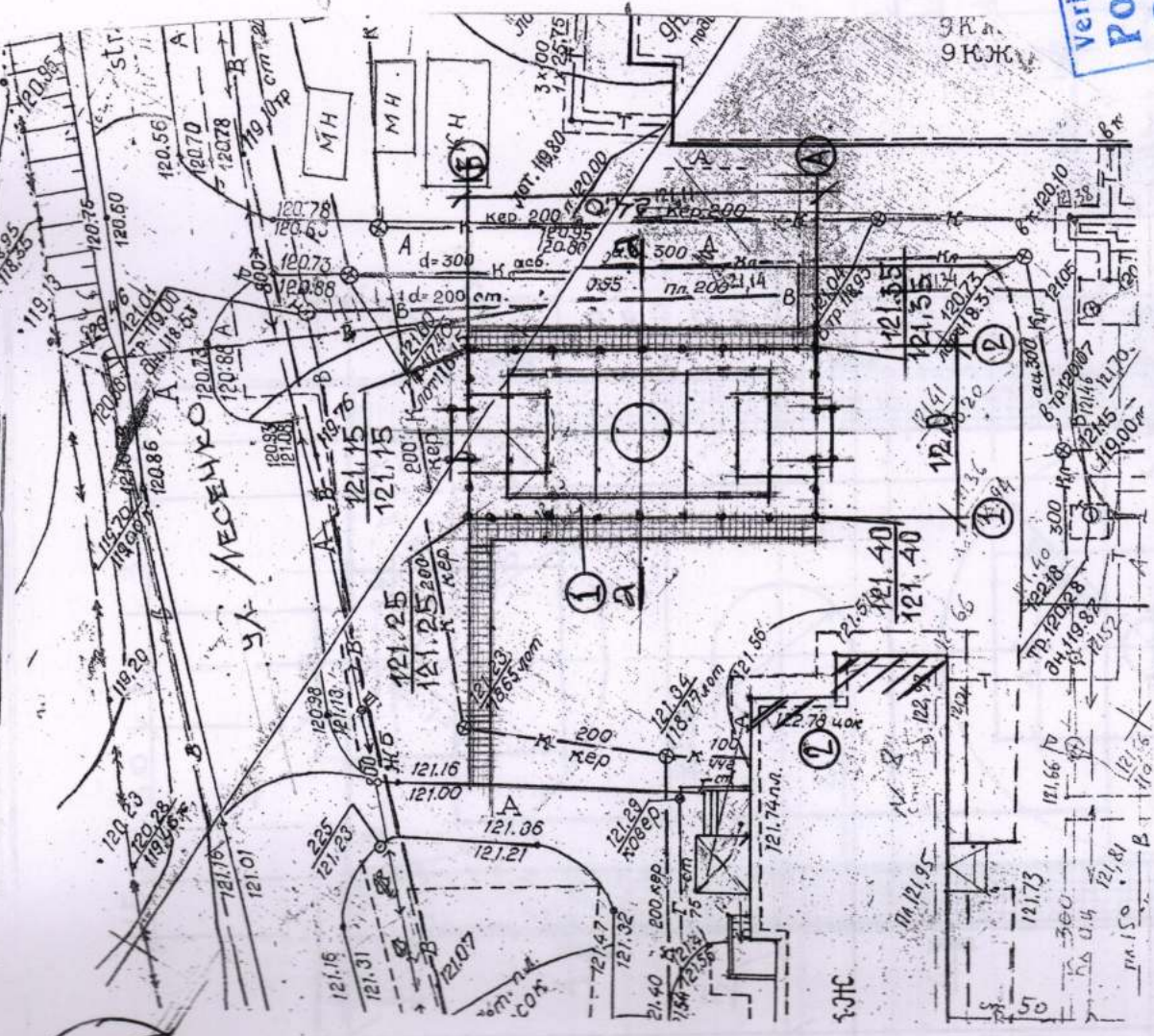

СЕКЦИЯ 2-2

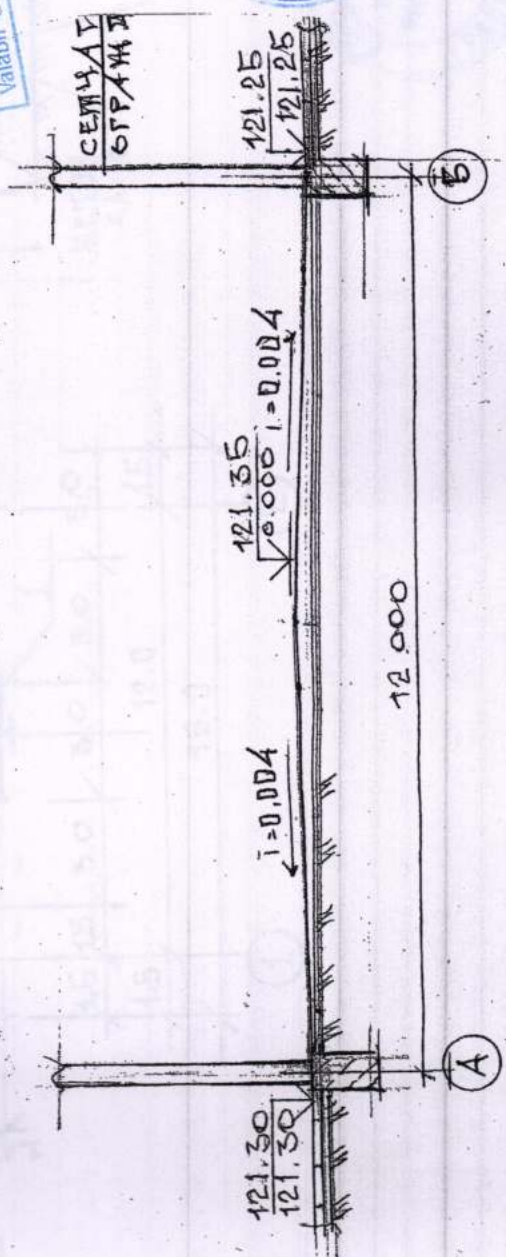

ЭКСПЛИКАЦИЯ ЗДАНИЙ И СООРУЖЕНИЙ

№ ПО ПЕЧАТ	НАИМЕНОВАНИЕ	КОЛИЧЕСТВО	ПРИМЕЧАНИЕ
1	СПОРТИВНАЯ ЗАДА УНИВЕРСАЛЬНАЯ	288.0	ПРОЕКТ
2	ЖИЛОЙ ДОМ ТИ СТАНДИВИА	-	СУЩЕСТ.

ДЕТАЛЬ ПОКРЫТИЯ СПОРТИВНОЙ ЗАДАКИ

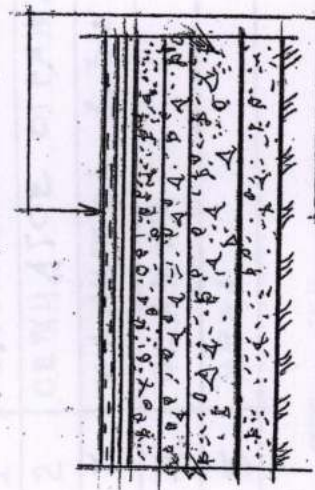

COORDONAT ARHITECT-SEF al mun. BĂLTI  
Ivan Măscușchi  
«15» 07 2022

- РЕЗИНОВОЕ ПОКРЫТИЕ (ЕРДМ) - 0,10
- ИЗ-Х СЛОЕВ - 0,08
- БЕТОН К В 15 - 0,08
- ЩЕБЕНЬ М 300 (ФРАКЦИИ Б+20КМ) - 0,06
- ЩЕБЕНЬ М 300 (ФРАКЦИИ 30+40КМ) - 0,10
- ПЕСОК (ПЕСЧАНО-ГРАБИЛЬНАЯ СМЕСЬ) ГОСТ 8736-93 - 0,10
- УТРАМБОВАТЕЛЬНЫЙ ГРУНТ

Verificator de proiecte 027  
Postolachi Valeriu  
Domeniile A.1.2.3.4  
Nr. de inregistrare a avizului 119/2022  
Valabil de la 21.01.2020 până la 21.01.2025

ЗА ЧЕЛОВЕЧНО ОМЖЕТАК 0.000 ПРИНЯТА ОМЖЕТАКА ЦОКЛА И ЖИЛОГО ДОМА (МОЗ.2) ПО ГЕНПЛАНУ, СООТВЕТСТВУЕТ ОМЖЕТАКЕ - 122.78.  
ИЖИЗН МНСТ СМОТРИ С ЛИСТОМ 3.



22-23-0-ГП

Reconstrucția terenului de sport (reg. blocului locativ str. M. Lesecico, 8) m. Bălți		Стadia	Лист	Листов
ГАП	Веселовская	РП	2	
ГИП	Фока			
Разраб.	Веселовская			
Общеплощадочные материалы				
План организации рельефа.		ИМ "BAS" М. Bălți		



ПЛАН СПОРТИВНОЙ ДОРОЖКИ

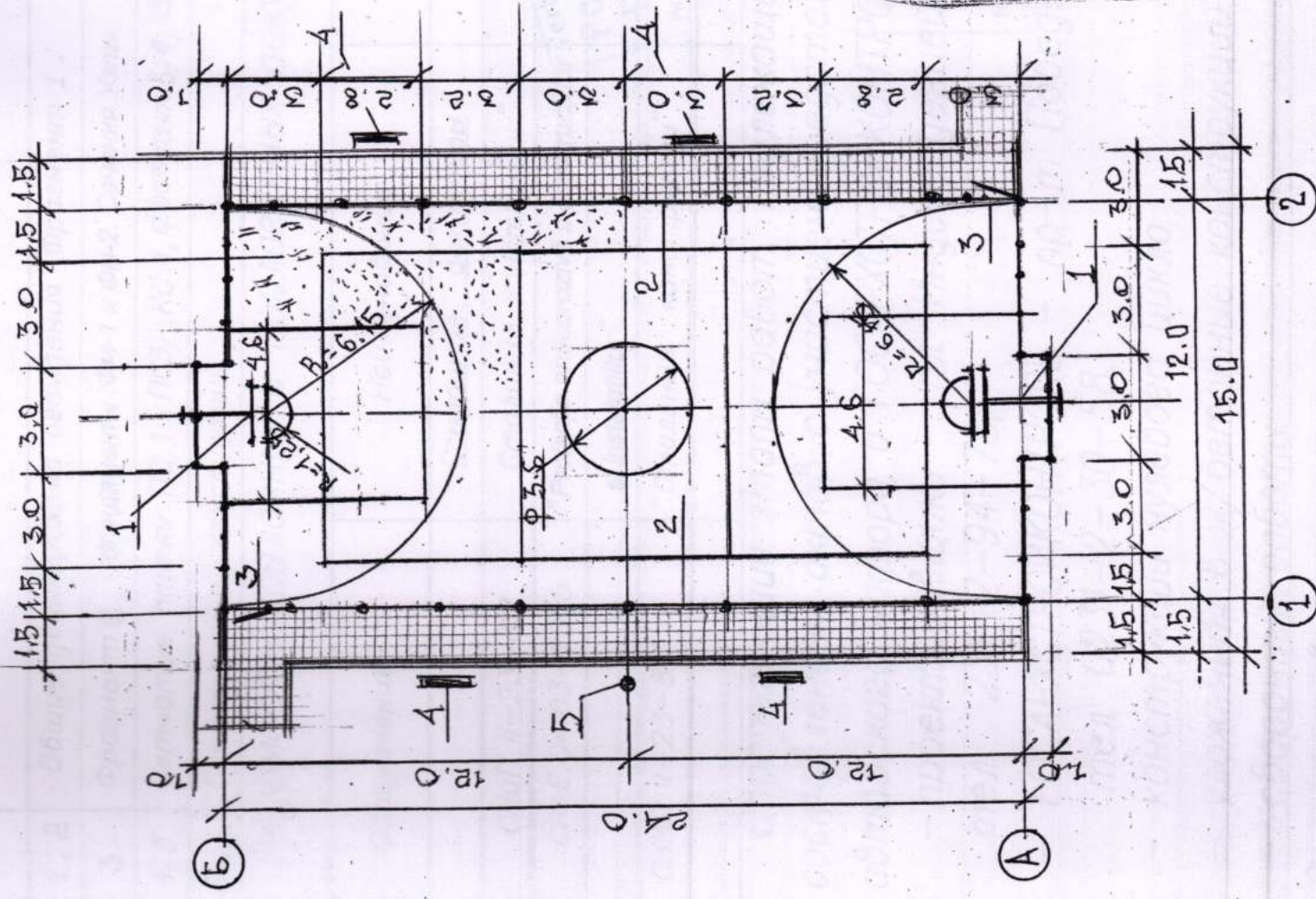

ДЕТАЛЬ ПOKPЫТИЯ ДОРОЖКИ

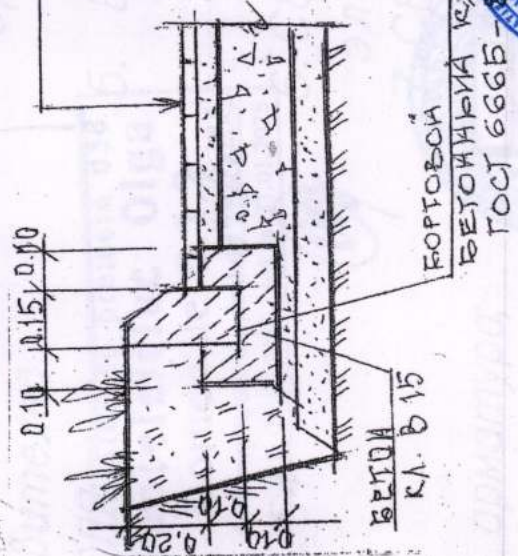

ВЕДОМОСТЬ ПОКРЫТИЯ

№ п/п	НАИМЕНОВАНИЕ	УСЛОВНЫЕ ОБОЗНАЧЕНИЯ	ПЛОЩАДЬ КВ. М	ПРИМЕЧАНИЕ
I	СПОРТИВНАЯ ДОРОЖКА		162.0	СМЕСЬ ПЕСКА И КРАШЕНОГО ЦЕМЕНТА
II	СПОРТИВНАЯ ДОРОЖКА		126.0	СМЕСЬ ПЕСКА И БЕЛОГО ЦЕМЕНТА
III	ДОРОЖКИ		72.0	БЕЛОЦЕМЕНТНО-ПЕСЧАНО-ГРАВИЙНАЯ

ЭКСПЛИКАЦИЯ ОБОРУДОВАНИЯ

№ п/п	НАИМЕНОВАНИЕ	КОЛ-ВО ШТ	ПРИМЕЧАНИЕ
1	БАСКЕТБОЛЬНЫЙ ШТ	2	СМ. ЛИСТ
2	СЕТЧАТОЕ ОГРАЖДЕНИЕ h=3.0 (М.М)	72.0	СМ. ЛИСТ
3	КАЛИТКА 1,3 x 2,0 (h)	2	ГО МБ
4	СКАМЬЯ	4	КОСМАВКА ЗАКАЗЧИКА
5	ЧРНА	1	»

COORDONAT  
ARHITECT-SEF  
al mun. BALTII  
Ivan Macovschi  
07.10.2022

Verificator de proiecte 027  
Postolachi Valeriu  
Domeniile A.1.2.3.4  
Nr. de inregistrare a avizului 117/2022  
Valabil de la 21.01.2020 pînă la 21.01.2025

FOCA JURIB  
P-2021  
Nr.0710  
B.1.2  
PROIECT

ANITECTURA SI SISTEME DE INCALZIRE  
I.M.  
2.

22-23-0-ГП

Reconstrucția terenului de sport (reg.blocului locativ str. M. Lescico,8 ) m. Bălți		Стадия	Лист	Листов
Общеплощадочные материалы		РП	3	
План спортплощадки.		IM "BAS" M. Balti		

ИВК:ПОДЛ. ПОДПИСЬ И ЗАКРЫТИЕ



Ведомость чертежей основного комплекта

Лист	Наименование	Примечание
1, 2	Общие данные/Схема огаждения. Фрагмент 1.	
3	Фрагмент 2, фундаменты: ФМ-1 и ФМ-2. Сечения. Узлы.	
4, 5	Сетчатые панели ПС 1... ПС3, КС 1, Фрагменты 3, 4, СВ1; СВ2	
6... 8	Спецификация конструкций.	последний

Ведомость ссылочных и прилагаемых документов

Обозначение	Наименование	Примечание
СНиП II-23-81*	Ссылочные документы	
СР Е.04.03-2005	Стальные конструкции	
СНИП II-23-81*	"Protecția anticorozivă a construcțiilor și instalațiilor"	
	"Стальные конструкции"	

Определяющие этапы работ, подлежащие приемке с составлением актов с участием представителей

- авторского надзора и ГОСАРХСТРОЙКОНТРОЛЯ.
- проектировщицы - пл. Индепенденцей, **Anteleicius Olga Domeniile B.1.2** тел. 231-2-94-78;
- ГОСАРХСТРОЙКОНТРОЛЬ - пр-т Победы, 54 тел. 0231-2-30-58.

- конструкции нулевого цикла,
- уложенная в ж/бетонные конструкции арматура;
- сварочные работы.

Ориентировочная стоимость строительства -

Проект разработан в соответствии с действующими нормами и правилами и обеспечивает основные критерии, регламентируемые законом о качестве в строительстве:

- А - прочность и устойчивость;
- Б - безопасность при эксплуатации;
- С - пожарную безопасность;
- Д - гигиену, безопасность для здоровья людей;
- Е - тепло-, гидроизоляция, энергоосбережение;
- F - защиту от шума.

Главный инженер проекта. /Фока Ю./

Общие указания

Проект разработан на основании исходных данных. Градостроительный сертификат № 264 от 10.06.22 г

Основные характеристики

- Климатический подрайон - III В;
- Расчетная сейсмичность - 7 б;
- Нормативная ветровая нагрузка - 35 кг/м<sup>2</sup>;
- Нормативная снеговая нагрузка - 50 кг/м<sup>2</sup>;
- Сезонная глубина промерзания грунтов 0.80 м;

- 1. Фундамент - монолитный из бетона кл. В 15.
- 2. Стойки и уголки принять из стали С245 по ГОСТ 27772-88.

- 3. Решетку выполнить из сетки "рабитц"

- 4. Производство работ по устройству фундаментов выполнить в соответствии с требованиями СНиП 3.02.01-85. разработку грунта выполнить вручную. Подготовку под фундаменты выполнить из бетона кл В 3,5 h=100мм.

- 5. Все стальные конструкции подлежат защите лакокрасочными материалами группы I по СНиП 2.03.11.-85.

- 6. Сварку производить по ГОСТ 5264-80\* электродами Э-42А по ГОСТ 9467-75\*.

- 7. Сварные швы принять толщиной h=4,6 мм.

Вариант № 1  
 Verificator de proiecte 027  
**Postolachi Valeriu**  
 A.1.2.3.4  
 Nr. de înregistrare a avizului 144/2022  
 Domeniile B.1.2  
 Nr. de înregistrare a avizului 144/2022  
 Valabil de la 21.01.2020 până la 21.01.2025

Director de proiecte 038  
**Anteleicius Olga**  
 Domeniile B.1.2  
 Nr. de înregistrare a avizului 144/2022  
 Valabil de la 21.01.2020 până la 21.01.2025

I.M. ГАП сертификат № 0392 от 23.10.19 г.		Лицензия № 023955 серия АММII	
ГИП сертификат № 0710 от 23.02.21 г.		От 02.03.07 г.	
Директ. Компания	06.22	22-23-AC	
ГАП Веселовская Фока	06.22	Reconstrucția terenului de sport (reg.blocului locativ str. M. Lesecico,8) m. Băiți	
Разраб. Пантелейчук	06.22	Reconstrucția terenului de sport	
		Стадия	Лист
		РП	1
			8
Общие данные.		ІМ"BAS" M. Baiti	

FOCA IURIE  
 P-2021  
 Nr.0710  
 B.1.2  
 PRINTEANTE







Фрагмент 2.

Фундамент ФМ-1.

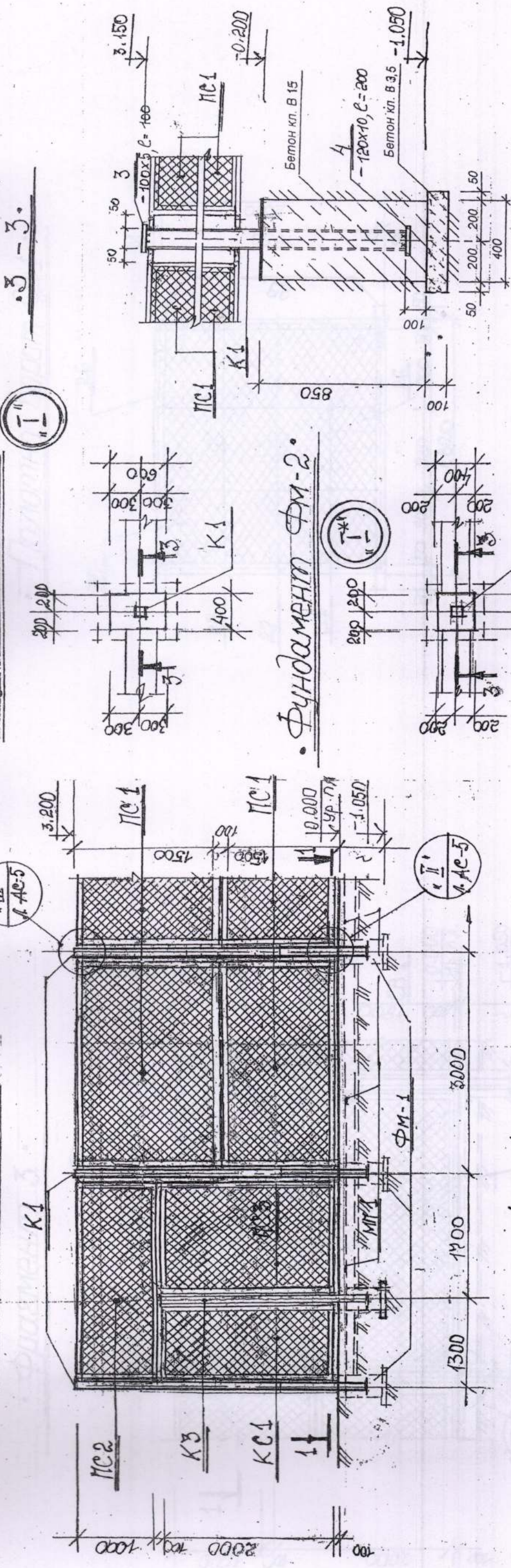

3-3.



Фундамент ФМ-2.

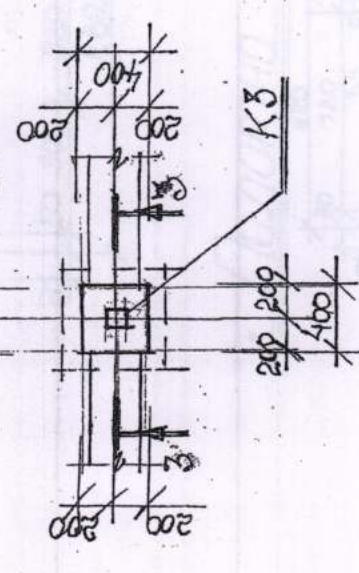

1. Данный лист см. совместно с л. АС-5.
2. Спецификацию на ограждение см. на л. АС-5.
3. Указания по устройству фундаментов см. на л. АС-2.
4. Все монолитные конструкции выполнять с тщательным подбором цемента.
5. В соответствии с конструкцией см. на л. АС-6.



Verificator de proiecte 038  
**Panteleciuc Olga**  
 Domeniile B.1.2  
 Nr. de inregistrare a avizului: 144/2022  
 Valabili de la 21.01.2020 până la 21.01.2025

6. На стойку К3 при варить набрызги для пемелы калитки см. л. АС-5.

2-2 (МП 1)

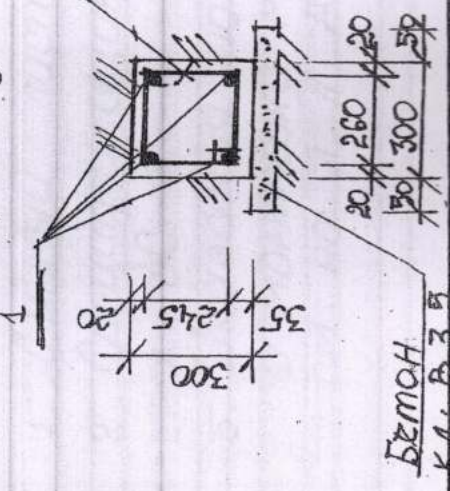

22-23-AC		Reconstrucția terenului de sport (reg.blocului locativ str. M. Lesecico,8) m. Bălți	
ГАП	Веселовская	Стадия	Лист
ГИП	Фока	РП	3
Разраб.	Пантелейчук	Фундаменты: ФМ-1 и ФМ-2. Фрагмент 2.	
		ИМ "BAS" М. Bălți	
		Формат А3	



Фрагмент 3.

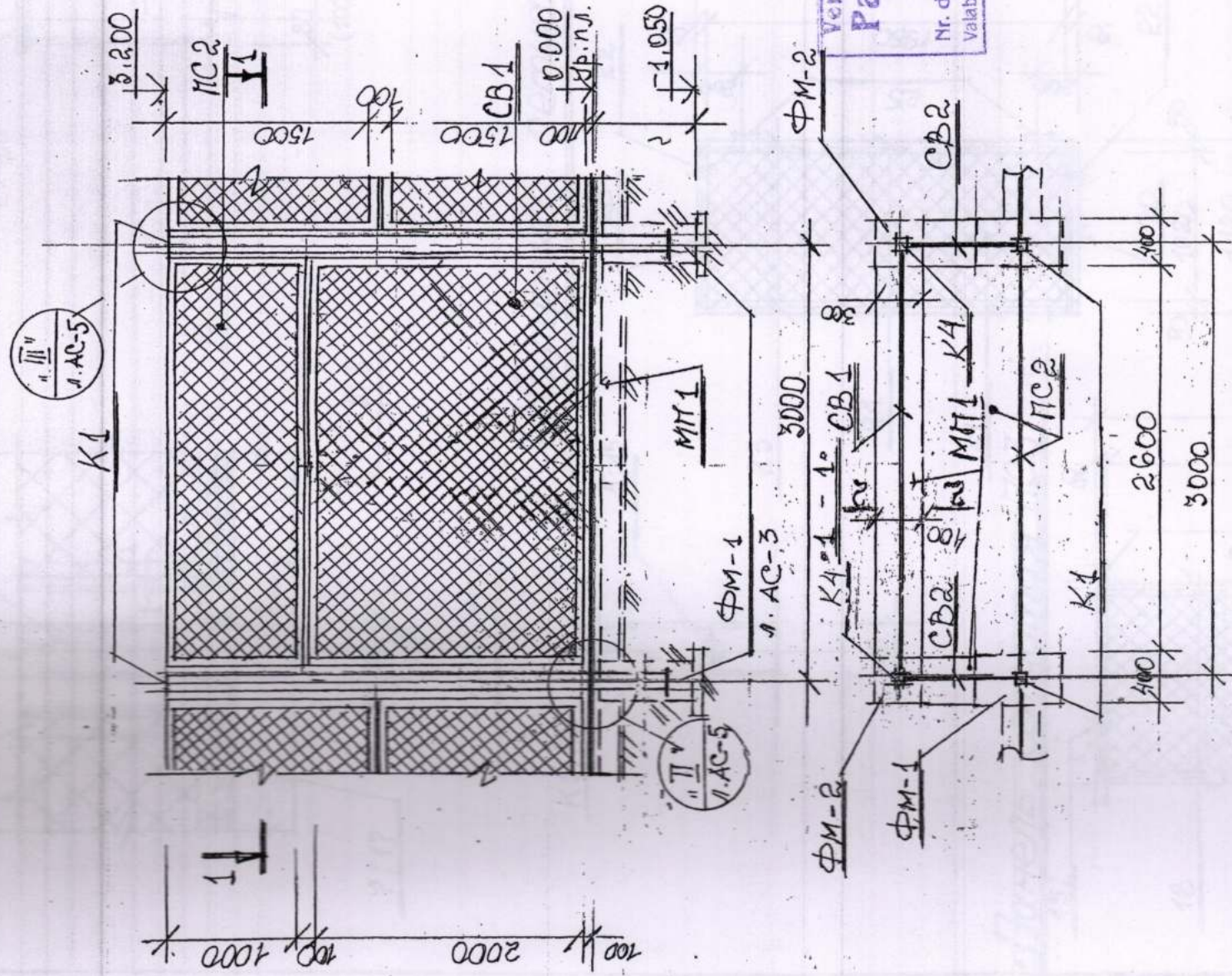

Verificator de proiecte 038  
**Panteleicu Olga**  
 Domeniile B.1.2/2018  
 Nr. de inregistrare a avizului 144/2018  
 Valabil de la 21.01.2020 pînă la 21.01.2025

1. Данный лист см. совместно с Л.Л. АС-2,5.
2. Спецификацию на ограждение см. на Л. АС-7
3. Указания по устройству фундаментов и монтажу металлических конструкций см. на Л.Л. АС-2

Полотно ворот СВ1.

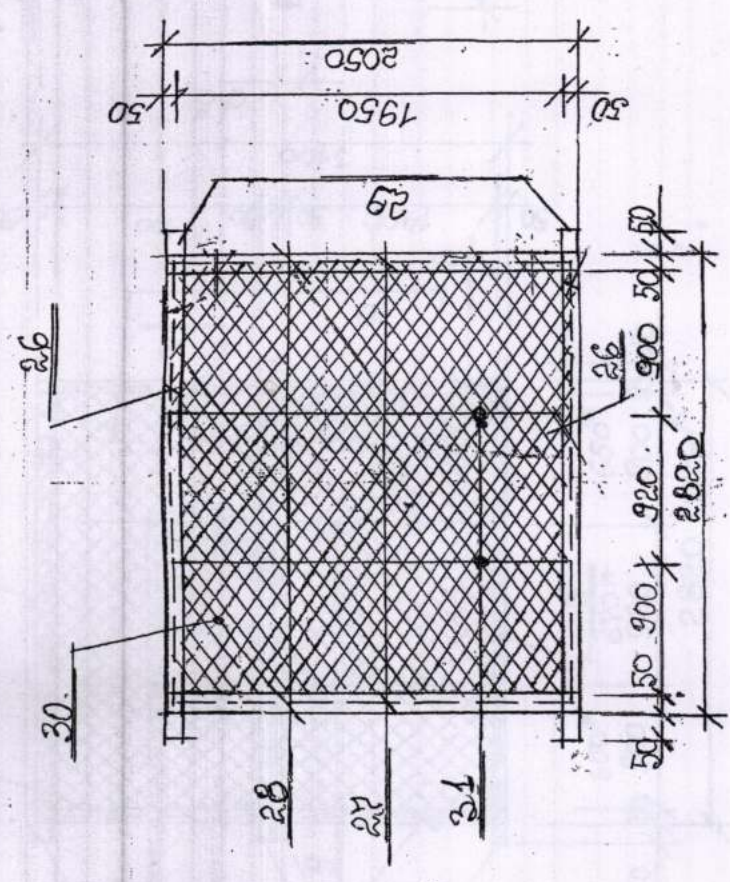

Полотно ворот СВ2.

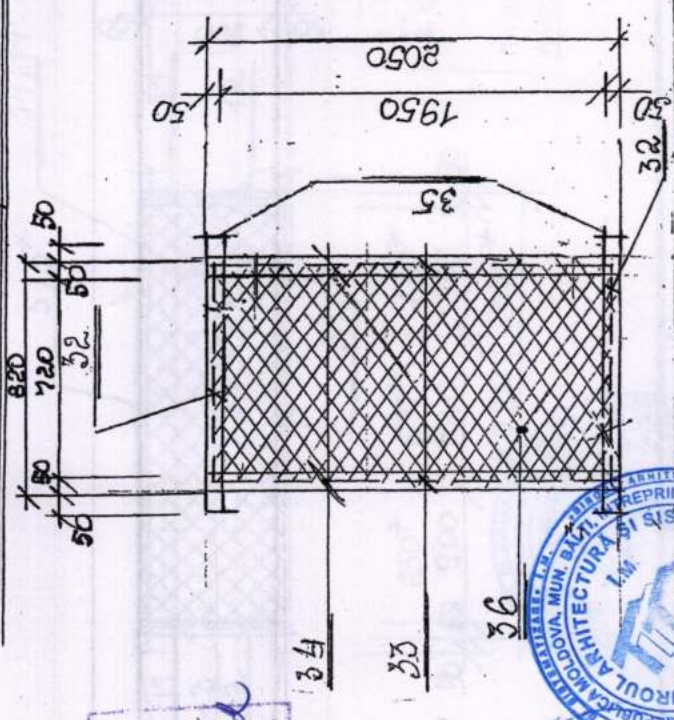

FOCA IURIE  
 P-2021  
 Nr. 0710  
 B.1.2  
 PROIECT

22-23-AC

Reconstrucția terenului de sport (reg. blocului locații str. M. Lesecico, 8) m. Băiți		Стадия	Лист	Лист
Reconstrucția terenului de sport		РП	4	
Фрагмент 3. Панели: СВ1 и СВ2.		IM "BAS" M. Baiti		



Панель сетчатая ПС1; ПС1\*

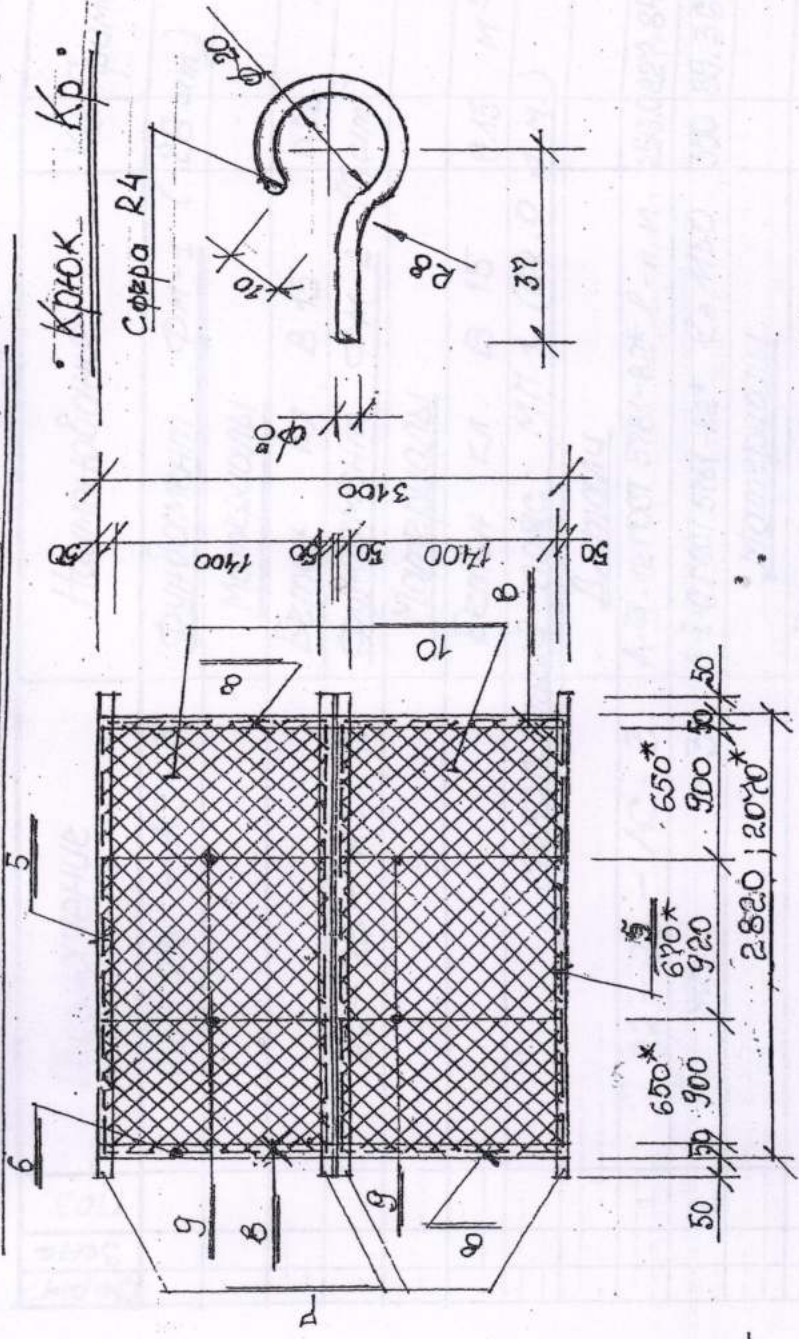

Панель сетчатая ПС2; ПС2\*

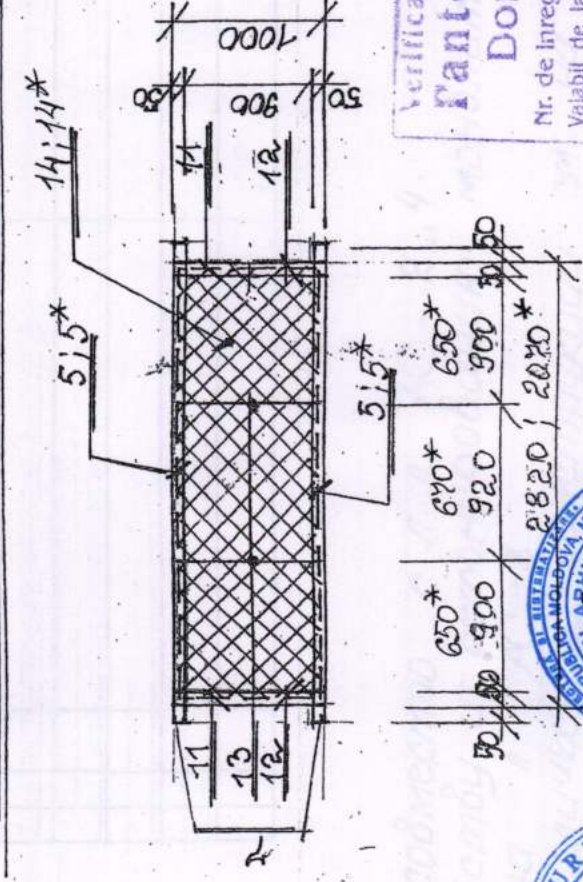

Verificator de proiecte 038  
**Panteleciuc Oiga**  
 Domeniile B.1.2  
 Nr. de inregistrare a avizului 44/2022  
 Valabil de la 21.01.2020 pînă la 21.01.2025

FOCA IURIE  
 P-2021  
 Nr.0710  
 B.1.2  
 PROIECT

ARHITECTURA SI SISTEMATICA  
 I.M.  
 REPUBLICA MOLDOVA  
 STR. REPUBLICII, 100  
 TEL. 0222 222222

22-23-AC		Reconstrucția terenului de sport (reg.blocului locativ str. M. Lesecico,8) m. Bălți		Лист	Листов
Reconstrucția terenului de sport		Стадия	РП	5	
Панели : ПС1.....ПС3. Капитка КС1.				ІМ "BAS" M. Balti	

Формат А3

Капитка сетчатая КС1.

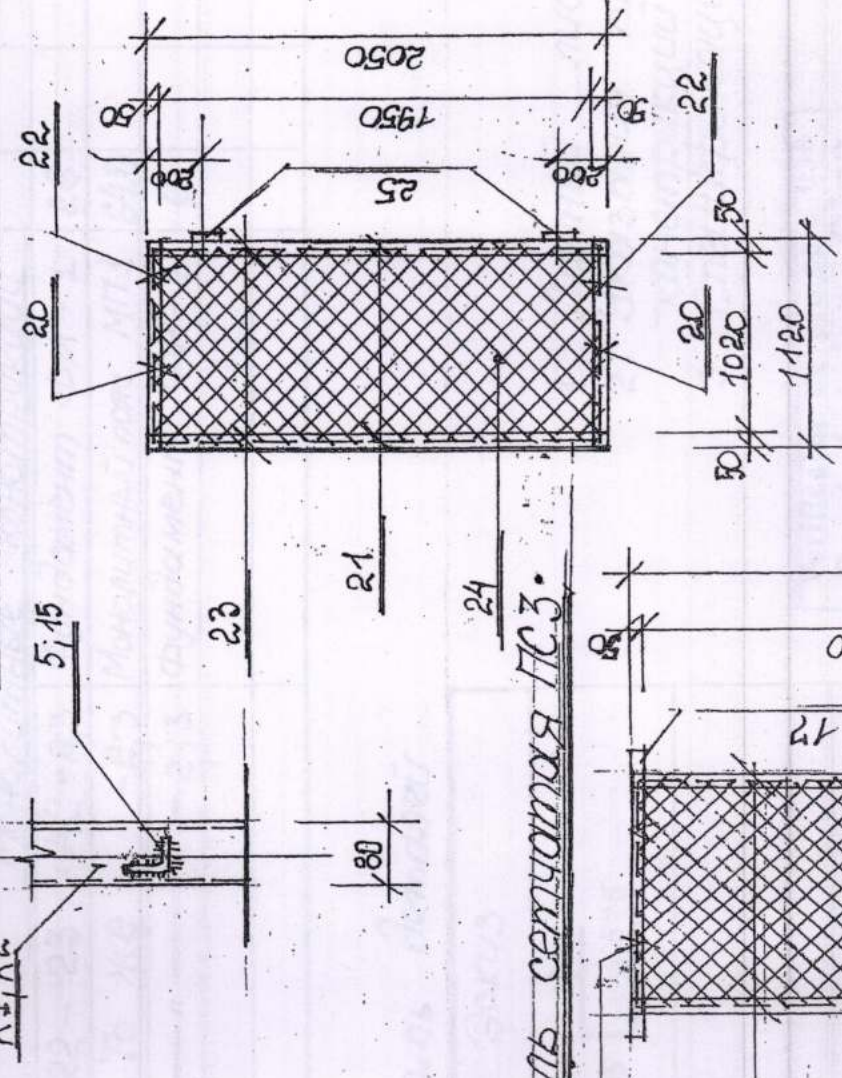

1. Данный лист см. с об-местно с л.л. АС-213,4.
2. Спецификация металла чреких конструкций см. на л.л. АС-7,8
3. Указания по устройству и монтажу металлических конструкций см. на л.л. АС-5

Панель сетчатая ПС3.

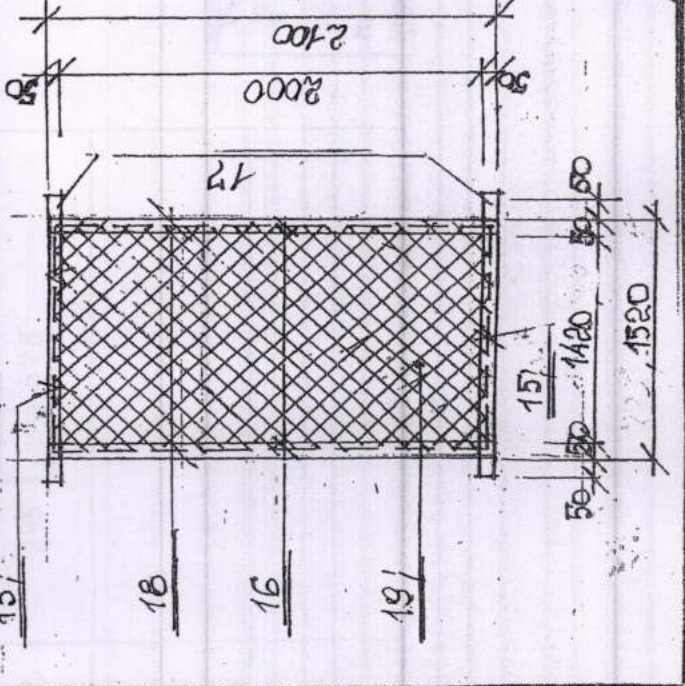

Имя, № подл., Подпись и дата, Взам. инв. №



Спецификация к схеме ограждения спортплощадки

Марка, №3	Обозначение	Наименование	Кол. ед.	Масса ед., кг	Примеч.
		Металлические конструкции			
K1	22-23 - AC-2,3	Стойка K1	24		
K2	То же	То же K2	2		
K3/K4	-2,3	- " K3/K4	24		
ПС1	-2,4	Панель сетчатая ПС1	14		
ПС1*	-2,4	То же ПС1*	8		
ПС2/ПС2*	-3,4	- " ПС2/ПС2*	2/2		
ПС3	-3,4	- " ПС3	2		
КС1	-3	Каличка сетчатая КС1	2		
СВ1/СВ2	-4	Ворота СВ1/СВ2	2/4		
		Монолитные конструкции			
ФМ-1	22-23 - AC-2,3	Фундамент ФМ-1	26		
МП1	То же	Монолитный пояс МП1	64,0		н.м.
ФМ-2	- " -2,3	Фундамент ФМ-2	8		

Ведомость деталей

№3	Эскиз				
2	<table border="1"> <tr> <td>330</td> <td>575</td> </tr> <tr> <td>245</td> <td></td> </tr> </table>	330	575	245	
330	575				
245					

Спецификация монолитных конструкций

Доп. Зона	Т03.	Обозначение	Наименование	Кол. Примеч.
		22-23 - AC-3	Фундамент ФМ-1 (26 шт)	
			Материалы	
			Бетон кл. В15	0,22 м3
		22-23 - AC-3	Фундамент ФМ-2 (6 шт)	
			Материалы	
			Бетон кл. В15	0,15 м3
			Монолитный пояс МП1 (64,0 н.м.)	
			Детали	
1	22-23 - AC-3	A-II-12 ГОСТ 5781-82* L-н.м.		256,0227,84 кг
2	То же	A-I-6 ГОСТ 5781-82* L=150		370 89,36 кг
			Материалы	
			Бетон кл. В15	5,8 м3
			Бетон кл. В3,5, м3	2,6 Подготов.

1. Даны лист см. совместно с л. л. AC-2,3, 4.
2. Указанная по устройству и демонтажу монолитных конструкций см. на л. AC-3
3. Спецификацию металлических конструкций см. на л. AC-5.

Verificator de proiecte 038  
**Panteleicu Olga**  
 Domeniile B.1,2  
 Nr. de Inregistrare a avizului 1448002  
 Valabil de la 21.01.2020 până la 21.01.2025

FOCALURIE  
 P-2021  
 Nr.0710  
 B.1,2  
 PROIECTANT

BIROUL ARHITECTURA SISTEMELOR  
 I.M.  
 REPUBLICA MOLDOVA MUN. BALT, INDEPENDENTIA

22-23-AC		Reconstrucția terenului de sport (reg.blocului locativ str. M. Lesescico,8) m. Bălți	
GAП	Веселовская	06.22	Лист
ГИП	Фока	06.22	Листов
Разраб.	Пантелейчук	06.22	РП
			6
То же. Спецификация.		IM "BAS" M. Balti	



Спецификация металлических конструкций

Марка, поз.	Наименование	Обозначение	Кол.	Масса ед. кс	Примеч.
K1	22-23	Кв. труба 80x4 L=4150	24	3739	894,36 кг
K2	То же	Кв. труба 100x4 L=4150	2	4423	95,46 кг
K3		Кв. труба 80x4 L=2950	2	2658	53,16 кг
3		- 100x5 ГОСТ 103-76* L=100	32	0,393	12,58 кг
4		- 120x10 ГОСТ 103-76* L=200	32	1,962	62,78 кг
		Панель сетчатая ПС1 (14 см)			
5	22-23 - AC-5	A-I-6 ГОСТ 5781-82* L=2800	4	0,62	2,48 кг
6	То же	A-I-6 ГОСТ 5781-82* L=1480	4	0,33	1,32 кг
7		L-50x5 ГОСТ 8509-86* L=2920	4	11,01	44,04 кг
8		L-50x5 ГОСТ 8509-86* L=1490	4	5,62	22,48 кг
9		A-II-10 ГОСТ 5781-82* L=1490	4	0,92	3,68 кг
10		сетка "рабица" d=2,5 ячейки 50x50	8,2		м <sup>2</sup>
		Панель сетчатая ПС1 (8 см)			
5	22-23 - AC-5	A-I-6 ГОСТ 5781-82* L=2050	4	0,46	1,84 кг
6	То же	A-I-6 ГОСТ 5781-82* L=1480	4	0,33	1,32 кг
7		L-50x5 ГОСТ 8509-86* L=2170	4	8,18	32,72 кг
8		L-50x5 ГОСТ 8509-86* L=1490	4	5,62	22,48 кг
9		A-II-10 ГОСТ 5781-82* L=1490	4	0,92	3,68 кг
10		сетка, рабица d=2,5 ячейки 50x50	6,0		м <sup>2</sup>
		см. Продолжение	л.	AC-8	

1. Данный лист см. совместно с л. л. AC-2...4.
2. Марки стали всех конструкций приняты по СНиП II-23-81 для климатического района IIIВ "Стальные конструкции".
3. Антикоррозионную защиту конструкций выполнить в соответствии со СР Е.04.03-2005 "Protectia anticorozivă a construcțiilor și instalațiilor".
4. Все стальные конструкции подлежат защите лакокрасочными материалами группы I по СНиП 2.03.11-85.
5. Конструкции должны быть огрунтованы одним слоем грунтовки ГФ-021(ГОСТ 25125-82) с последующей окраской эмалью ПФ-133 (ГОСТ 926-82) толщиной покрытия 100 мкм.
6. Все неогороженные швы принять толщиной  $t_1 = 4; 6$  мм

Verificator de proiecte 038  
**Panteleiciuc Olga**  
 Domeniile B.1.2/2022  
 Nr. de înregistrare a avizului 144/2022  
 Valabil de la 21.01.2020 până la 21.01.2025



22-23-AC	
Reconstrucția terenului de sport (reg. blocului locativ str. M. Lesecico, 8) m. Bălți	
GAП	Веселовская
ГИП	Фока
Разраб.	Пантелеичу
Стадия	Лист
РП	Листов
To же. Спецификация по металлу. (начало).	
IM "BAS" M. Balti	



Спецификация металлических конструкций

(Продолжение)

Марка, №3.	Обозначение	Наименование	Кол. ед. изм.	Масса ед. изм.	Прим.
5/5*	22 - 23 - AC-5	Панель сетчатая А-Г-6 ГОСТ 5781-82* L=2800	2	0,63	1,26 кг
11	То же	А-Г-6 ГОСТ 5781-82* L=980	2	0,22	0,44 кг
12	"	L50x5 ГОСТ 8509-86* L=990	2	3,73	7,46 кг
13	"	А-Г-10 ГОСТ 5781-82* L=990	2	0,61	1,22 кг
14/14*	"	сетка, раб. листы 50x50	2,0		МР
15	"	L50x5 ГОСТ 8509-86* L=2750	2	10,37	20,74 кг
15/15*	22 - 23 - AC-5	Панель сетчатая А-Г-6 ГОСТ 5781-82* L=2800	2	0,34	0,68 кг
16	То же	А-Г-6 ГОСТ 5781-82* L=2080	2	0,46	0,92 кг
17	"	L50x5 ГОСТ 8509-86* L=1450	2	5,47	10,94 кг
18	"	L50x5 ГОСТ 8509-86* L=2090	2	7,88	15,76 кг
19/19*	"	сетка, раб. листы 50x50	1,5		МР
20	22 - 23 - AC-5	Калитка сетчатая А-Г-6 ГОСТ 5781-82* L=1100	2	0,24	0,48 кг
21	То же	А-Г-6 ГОСТ 5781-82* L=2030	2	0,45	0,90 кг
22	"	L50x5 ГОСТ 8509-86* L=1120	2	4,22	8,44 кг
23	"	L50x5 ГОСТ 8509-86* L=2040	2	7,69	15,38 кг
		см. продолжение			

1. Данный лист см. совместно с л. л. АС-3; 4;
2. Указанная по устройству и монтажу металлических конструкций см. на л. АС-5.



Продолжение

Марка, №3.	Обозначение	Наименование	Кол. ед. изм.	Масса ед. изм.	Прим.
24	22 - 23 - AC-5	сетка, раб. листы 50x50	2,23		МР
25	То же	Литый ф20 e=100	2	0,25	0,5 кг
		Ворота СВ1 (2 шт)			
26	22 - 23 - AC-4	А-Г-6 ГОСТ 5781-82* L=2800	2	0,63	1,26 кг
27	То же	А-Г-6 ГОСТ 5781-82* L=2030	2	0,45	0,90 кг
28	"	L50x5 ГОСТ 8509-86* L=2040	2	7,69	15,38 кг
29	"	L50x5 ГОСТ 8509-86* L=2920	2	11,01	22,02 кг
30	"	сетка, раб. листы 50x50	1,5		МР
31	"	А-Г-10 ГОСТ 5781-82* L=2030	2	1,26	2,52 кг
		Ворота СВ2 (4 шт)			
32	22 - 23 - AC-4	А-Г-6 ГОСТ 5781-82* L=800	2	0,18	0,36 кг
33	То же	А-Г-6 ГОСТ 5781-82* L=2030	2	0,45	0,90 кг
34	"	L50x5 ГОСТ 8509-86* L=2040	2	7,69	15,38 кг
35	"	L50x5 ГОСТ 8509-86* L=920	2	3,47	6,94 кг
36	"	сетка, раб. листы 50x50	1,6		МР



22-23-AC		Reconstrucția terenului de sport (reg.blocului locativ str. M. Lesecico,8) m. Băiți	
GAП	Веселовская	Стадия	Лист
ГИП	Фока	РП	8
Разраб.	Лантелейчук	Листов	
То же. (окончание).		IM"BAS" M. Baiti	



Ведомость чертежей основного комплекта

Лист	Наименование	Примечание
1.	Общие данные	
2.	Схема баскетбольной стойки	
3.	Фундамент под баскетбольную стойку	
4-7.	Стойка Стм 1. Щит для баскетбола. Узлы. Детали	Последний

Ведомость ссылочных и прилагаемых документов

Обозначение	Наименование	Примечание
СНиП II-23-81*	Ссылочные документы	
СР Е.04.03-2005	Стальные: конструкции"	
	"Protecția anticorozivă a construcțiilor și instalațiilor"	
В.К. Файбишенко	"Металлические конструкции"	

Определяющие этапы работ, подлежащие приемке с составлением актов с участием представителей авторского надзора и ГОСАРХСТРОЙКОНТРОЛЯ:

- проектировщики - пл. Индепенденцей, 1 тел. 231-2-94-78;
- ГОСАРХСТРОЙКОНТРОЛЬ - пр-т Победы, 54 тел. 0231-2-30-58.
- конструкции нулевого цикла,
- сварочные работы.

Проект разработан в соответствии с действующими нормами и правилами и обеспечивает основные критерии, регламентируемые законом о качестве в строительстве:

- А - прочность и устойчивость;
- Б - безопасность при эксплуатации;
- С - пожарную безопасность;
- Д - гигиену, безопасность для здоровья людей;
- Е - тепло-, гидроизоляция, энергосбережение;
- F - защиту от шума.

Главный инженер проекта / Фока Ю/

Verificator de proiecte OZU  
**Panteleicuș Olga**  
 Domeniile B.1.2 / 2021  
 Nr. de înregistrare a avizului 144/2021  
 Valabil de la 21.01.2020 până la 21.01.2025

ROCA IURIL  
 P-2021  
 Nr.0710  
 B1.2  
 PROIECT

Общие указания

Проект разработан на основании исходных данных:

1. Градостроительный сертификат № 264 от 10.06.22 г
2. Конструктивная схема - металлический каркас.

Основные характеристики

- Климатический подрайон - IIIВ;
- Расчетная сейсмичность - 7б;
- Нормативная ветровая нагрузка - 35 кг/м²;
- Нормативная снеговая нагрузка - 50 кг/м²;
- Сезонная глубина промерзания грунтов 0.80 м;

1. Все металлические конструкции выполнить из прокатной стали С245 по ГОСТ 27772-88
2. Марки стали всех конструкций приняты по СНиП II-23-81\* для климатического р-на IIIВ.
3. Все стальные конструкции подлежат защите те лакокрасочными материалами группы I по СР Е. 04.03-2005.
4. Сварку производить по ГОСТ 5264-80\* электродами Э-46А по ГОСТ 9467-75\*
5. Все неговоренные сварные швы принять h = 4 ÷ 6 мм.

Лицензия № 023955 серия АММII От 02.03.07 г.		ГАП сертификат № 0392 от 23.10.19 г.		ГАП сертификат № 0710 от 23.02.21 г.	
22-23-1-АС		Reconstrucția terenului de sport (reg.blocului locativ str. M. Lesecico,8) m. Bălți		Стадия Лист Листов	
Баскетбольная стойка (тип1)		РП		1 7	
Общие данные.		IM "BAS" M. Balti			

Формат А3



**Схема баскетбольной стойки**

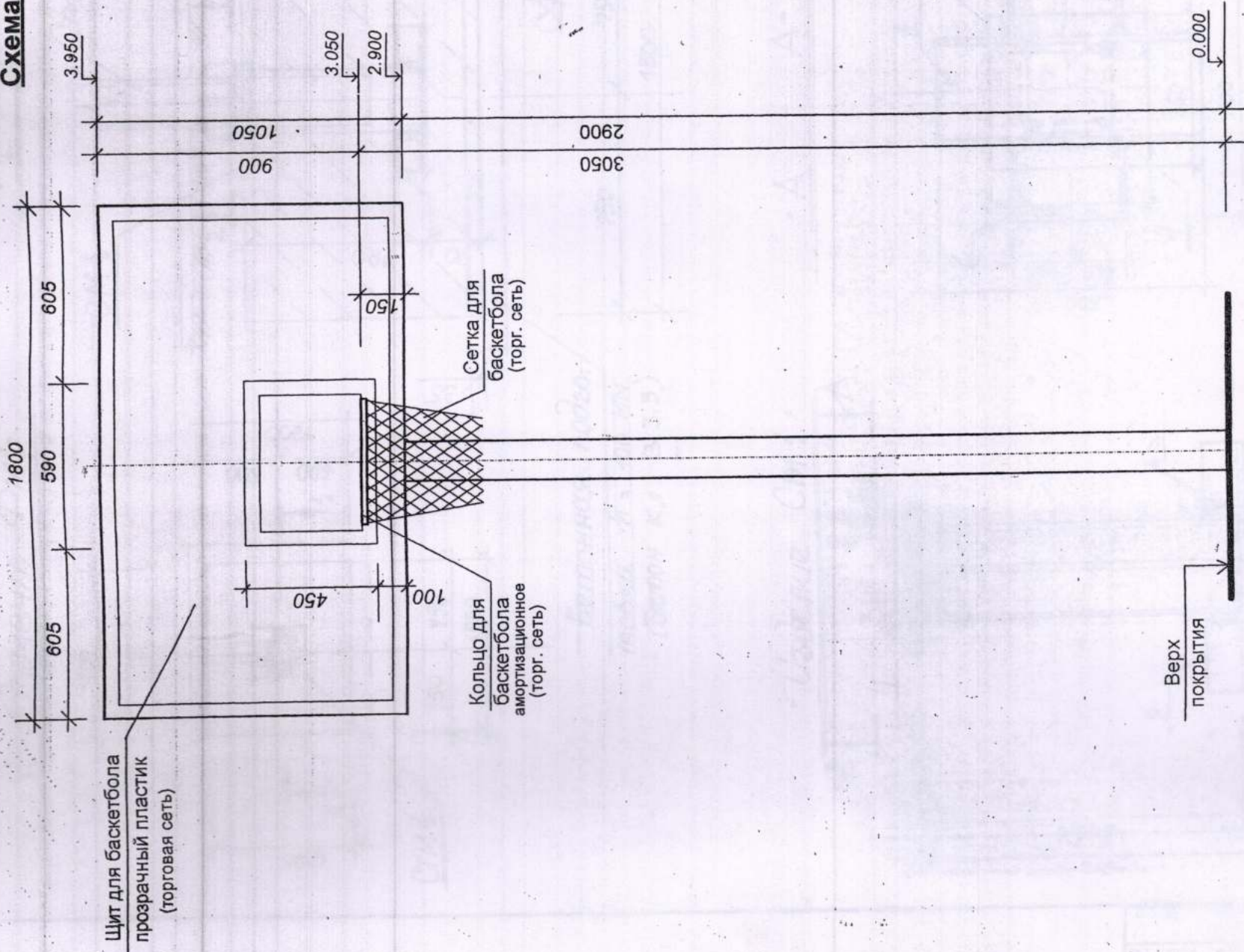

Verificator de proiecte 027  
**Postolachi Valeriu**  
 Domeniile A.1.2.3.4  
 Nr. de inregistrare a avizului 117/2022  
 Valabil de la 21.01.2020 pînă la 1.01.2025



22-23-1-AC		Reconstrucția terenului de sport (reg.blocului locativ str. M. Lescico,8) m. Bălți	
		Стадия	Лист
Баскетбольная стойка (тип1)		РП	2
Схема баскетбольной стойки.		ІМ"BAS" M. Balti	

1. Данный лист см. совместно с л.АС - 3 ÷ 7.



Фундамент ФМ1

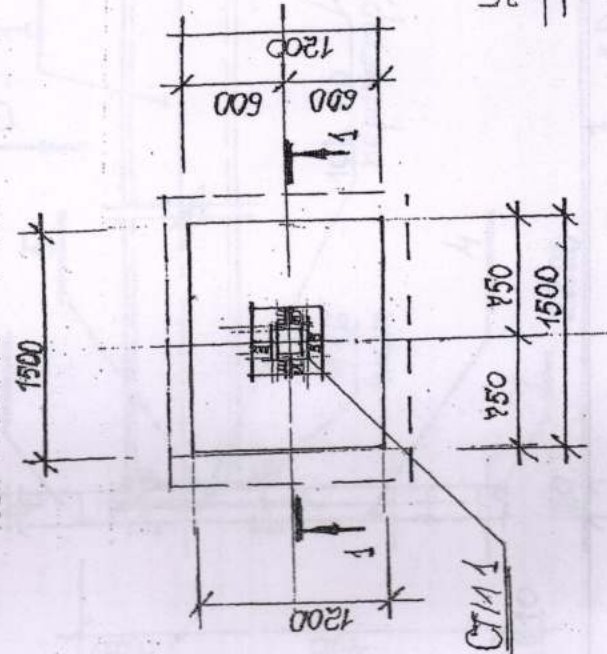

Бетонная подготовка  
толщина  $h = 100 \text{ мм}$   
(бетон кл. В 3,5)

Узел ФМ1

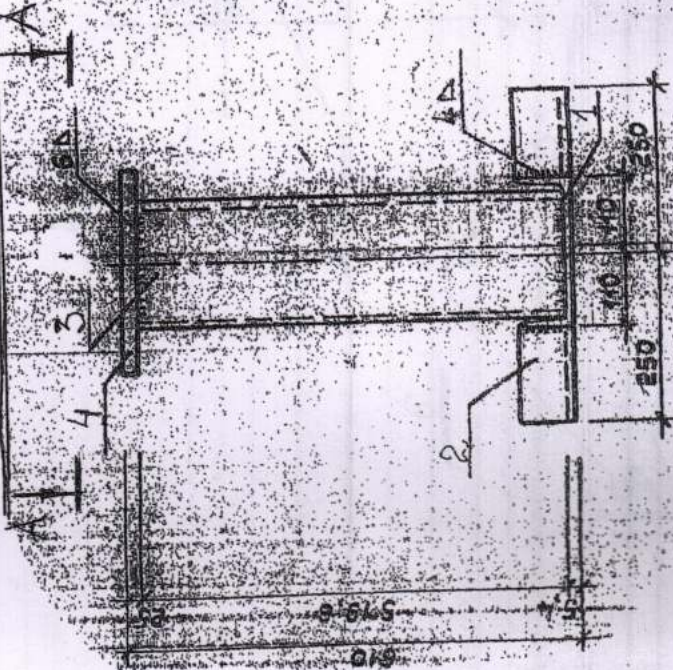

1-1

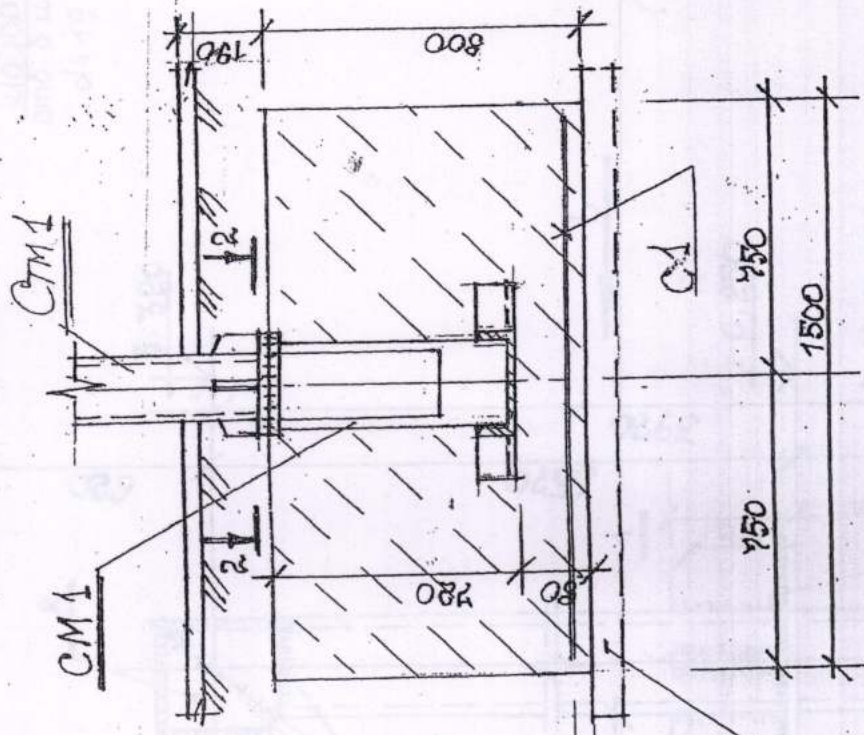

Спецификация на фундамент под баскетбольную стойку

Марка, поз.	Обозначение	Наименование	Кол. ед., к2	Масса Примеч.
		Сборочные единицы		
		СМ 1		
1	22-23-1-АС-2	Г22 ГОСТ 8240-89 $\ell = 500$	1	10,50 10,50 к2
2	ГД ЖБ	Г22 ГОСТ 8240-89 $\ell = 140$	2	2,94 5,88 к2
3	"	Кв. труба 160x4 $\ell = 200$	1	13,37 13,37 к2
4	"	-350x25 $\ell = 350$	1	22,67 22,67 к2
С1	"	А-III-12-150 А-III-12-150	1	23,76 23,76 к2
		Материалы		
		Бетон кл. В 15	1,50	м <sup>3</sup>
		Бетон кл. В 3,5	0,25	Подбет.

1. Данный лист см. совместно с л. Л. ПП; АС-4...?
2. Разработку грунта под фундамент ФМ выполнить вручную, выложить необходимое уплотнение и бетонную подготовку.
3. После монтажа и проверки стойки СМ 1 прибить к СМ 1.



№, № подл. Подпись и дата Взам. инв. №

22-23-1-АС	
Reconstrucția terenului de sport (reg.blocului locativ str. M. Lesecico, 8) m. Bălți	
Баскетбольная стойка (тип 1)	Стация Лист Листов
	РП 3
Фундамент ФМ-1.	ИМ "BAS" М. Balti

Формат А3



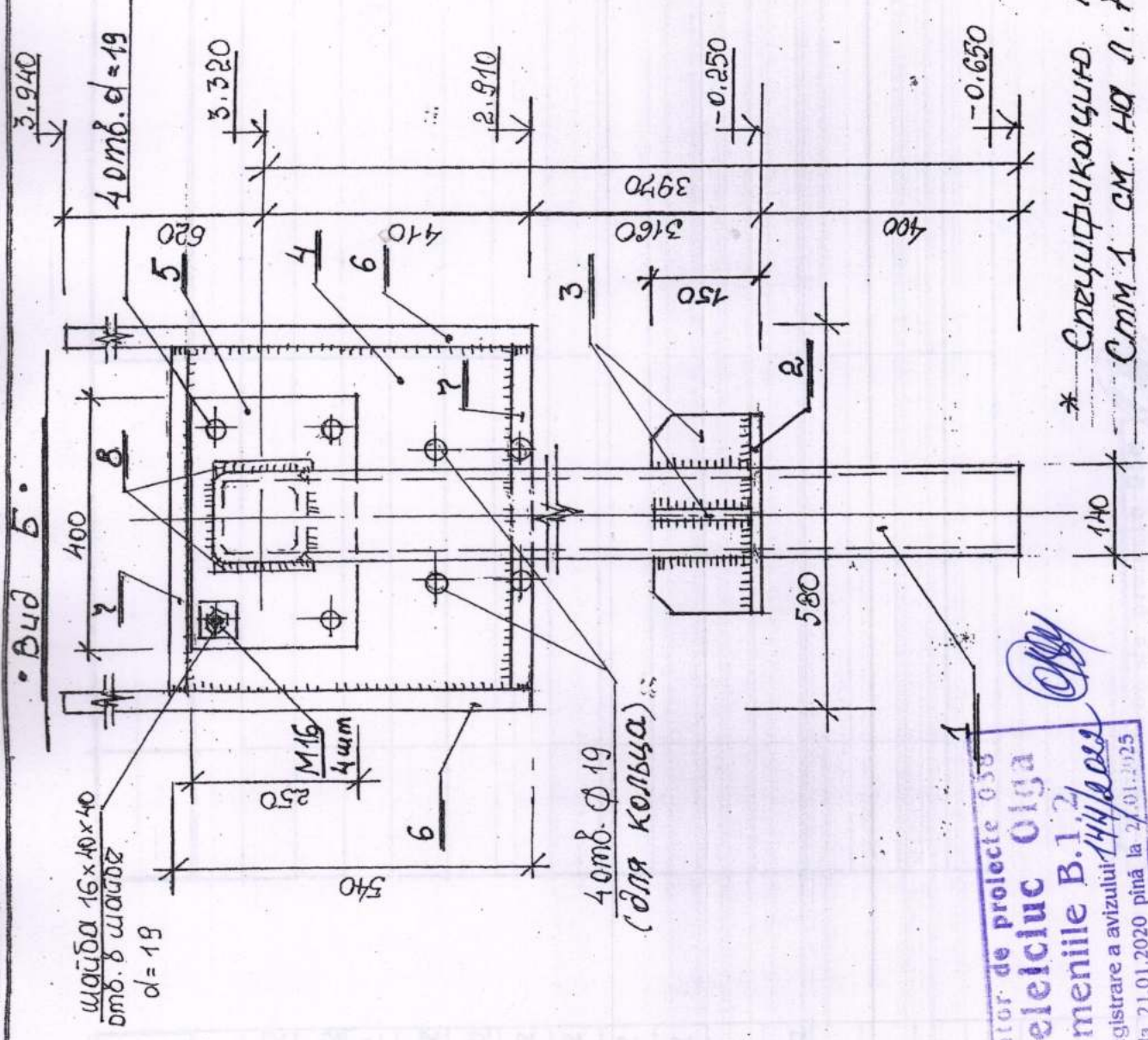
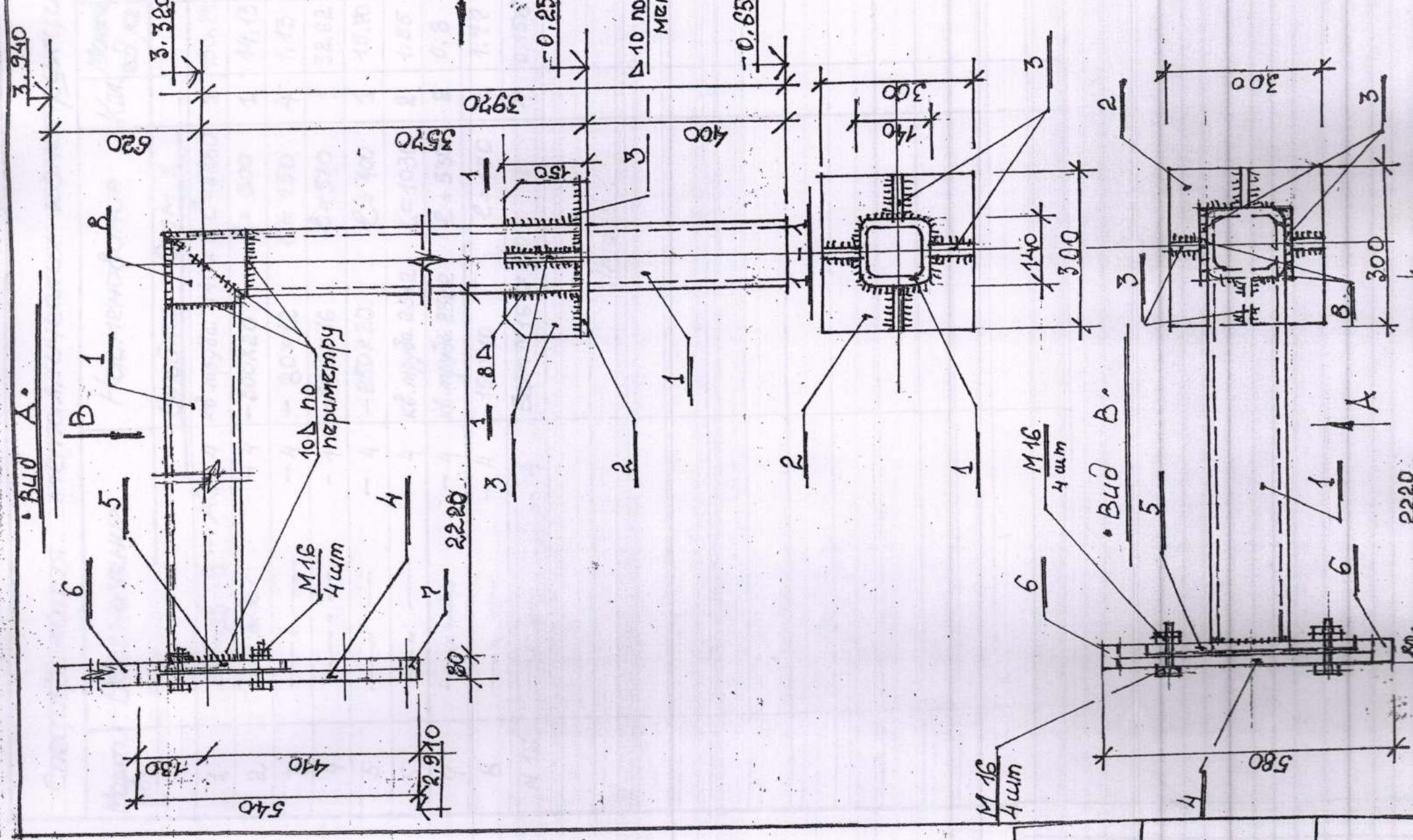

Operator de proiecte 038  
**Antelecluc Olga**  
 Domeniile B.1.2  
 de înregistrare a avizului 14/10/2020  
 și de la 21.01.2020 până la 21.01.2025

\* Спецификация на стойку  
 Стм 1 см. на л. АС-5.

1. ДАТАНЬ ЛЯТ СМ. СОВМЕСТНО С Л. Л. АС - 2; 3; 6.
2. При демонтаже фундаментов обратить внимание на точность установки металло-чешковой стакана под стойку. (см. фундамент под баскетбольную стойку л. АС-3).
3. После монтажа и выверки стойки (Стм 1) приварить к Стм 1 л. АС-3

Имя, № подл. Подпись и дата  
 Взам. инв. №



ГАП	Веселовская	06.22
ГИП	Фока	06.22
Разраб.	Пантелейчук	06.22

22-23-1-АС		
Reconstrucția terenului de sport (reg.blocului locativ str. M. Lesecico,8) m. Bălți		
Баскетбольная стойка (тип1)	Стadia	Лист
	РП	Лист
Стойка Стм 1.		Лист
		4
		İM"BAS" M. Balti



Спецификация металлических конструкций

Марка, нбр.	Обозначение	Наименование	Кол.	Масса ед., кг	Прим.
		Стойка Стм 1			
1	22-23-1-AC-4	кв. труба 140x6 L=6260	1	150,24	150,24кг
2	То же	- 300x20 L=300	1	14,13	14,13кг
3	"	- 80x12 L=150	4	1,13	4,52кг
4	"	- 490x16 L=530	1	32,62	32,62кг
5	"	- 250x20 L=400	1	15,10	15,10кг
6	"	кв. труба 25x2 L=1030	2	1,55	3,10кг
7	"	кв. труба 25x2 L=530	2	0,8	1,60кг
8	"	- 150x10 L=150	2	1,17	3,54кг
M16	"	Болт M16 L=100	4	0,158	0,63кг
		Итого:			226,08кг

№	Обозначение	Наименование	Кол.	Масса ед., кг	Прим.

Verificator de proiecte OSA  
**Panteleciuc Olga**  
 Domeniile B.12  
 Nr. de inregistrare a avizului 144/2008  
 // de la 21.01.2020 pina la 21.01.2025

Republica Moldova, Municipality Balti, Enterprise of State Administration "Arhitectura si Sistematizare" S.P.  
**PROIECTIA**  
 I.M.  
 No. 0710  
 B.12

22-23-1-AC	
Reconstructia terenului de sport (reg.blocului locativ str. M. Lesescico,8) m. Balti	
Стадия	Лист
РП	5
Лист	Листов
Баскетбольная стойка (тип1)	
То же. Спецификация на стойку.	
"M"BAS" M. Balti	

ФОРМАН АЗ

Имя, № подл. Подпись и дата. Взам. инв. №



Щит для баскетбола (вид А)

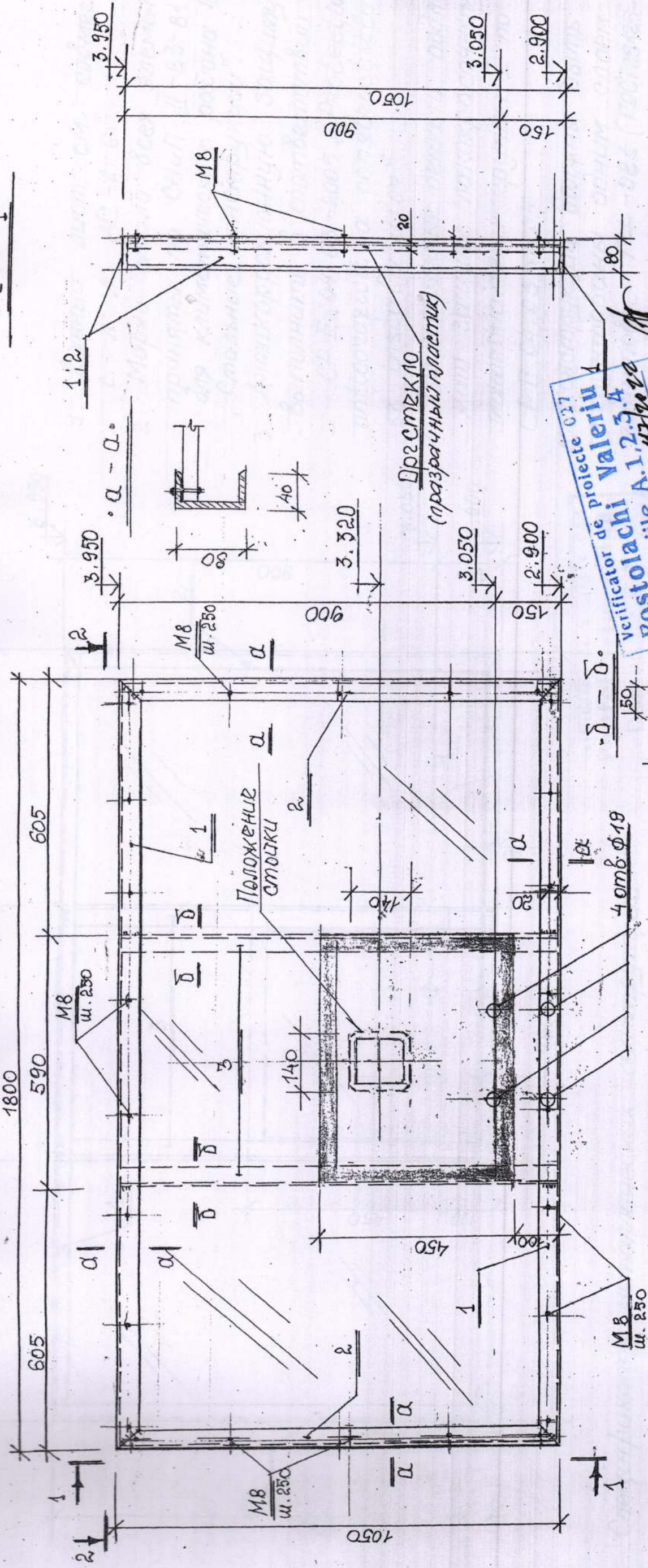

Verificator de proiecte 027  
**Postolachi Valeriu**  
 Domeniile A.1.2.3.4  
 Nr. de inregistrare a avizului 14/02/2022  
 Valabil de la 21.01.2020 pînă la 21.01.2025

1. ДАННЫЕ Лист см. совместно с л. л. АС-2 и 6.7.
2. Спецификацию металлолических конструкций см. на л. АС-7

• 2 - 2 •

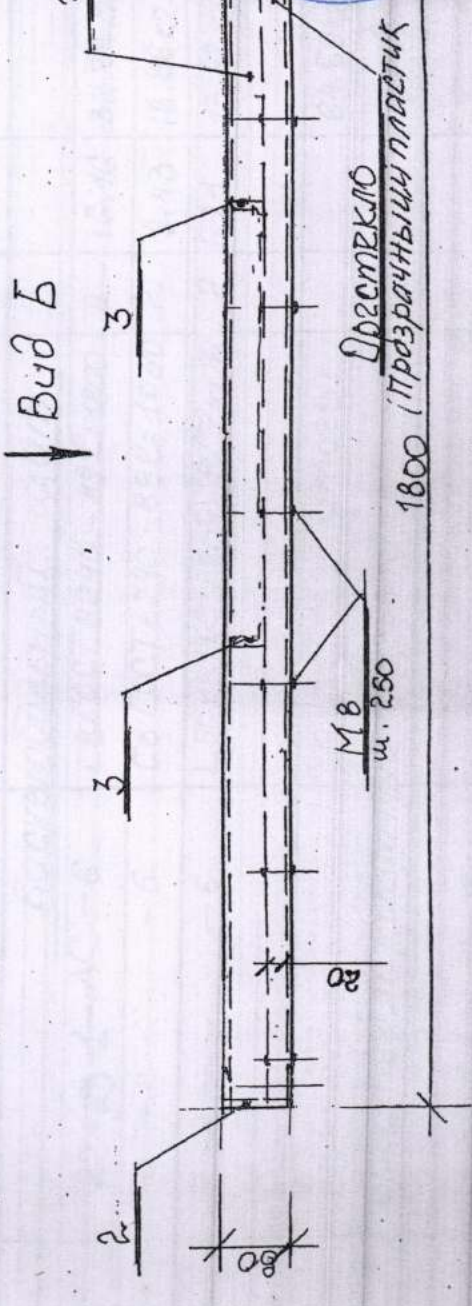

Verificator de proiecte 038  
**Panteleciuc Olga**  
 Domeniile B.1.2.3.4  
 Nr. de inregistrare a avizului 14/02/2022  
 Valabil de la 21.01.2020 pînă la 21.01.2025

22-23-1-AC		Reconstrucția terenului de sport (reg. blocului locativ str. M. Lesecico,8) m. Bălți	
Баскетбольная стойка (тип1)	Стация	Лист	Листов
Щит для баскетбола. Вид А.	РП	6	
			ИМ "BAS" М. Balti

Мв. № подл.	Подпись и дата	Взам. инв. №
-------------	----------------	--------------



Цум для баскетбола (вид Б)

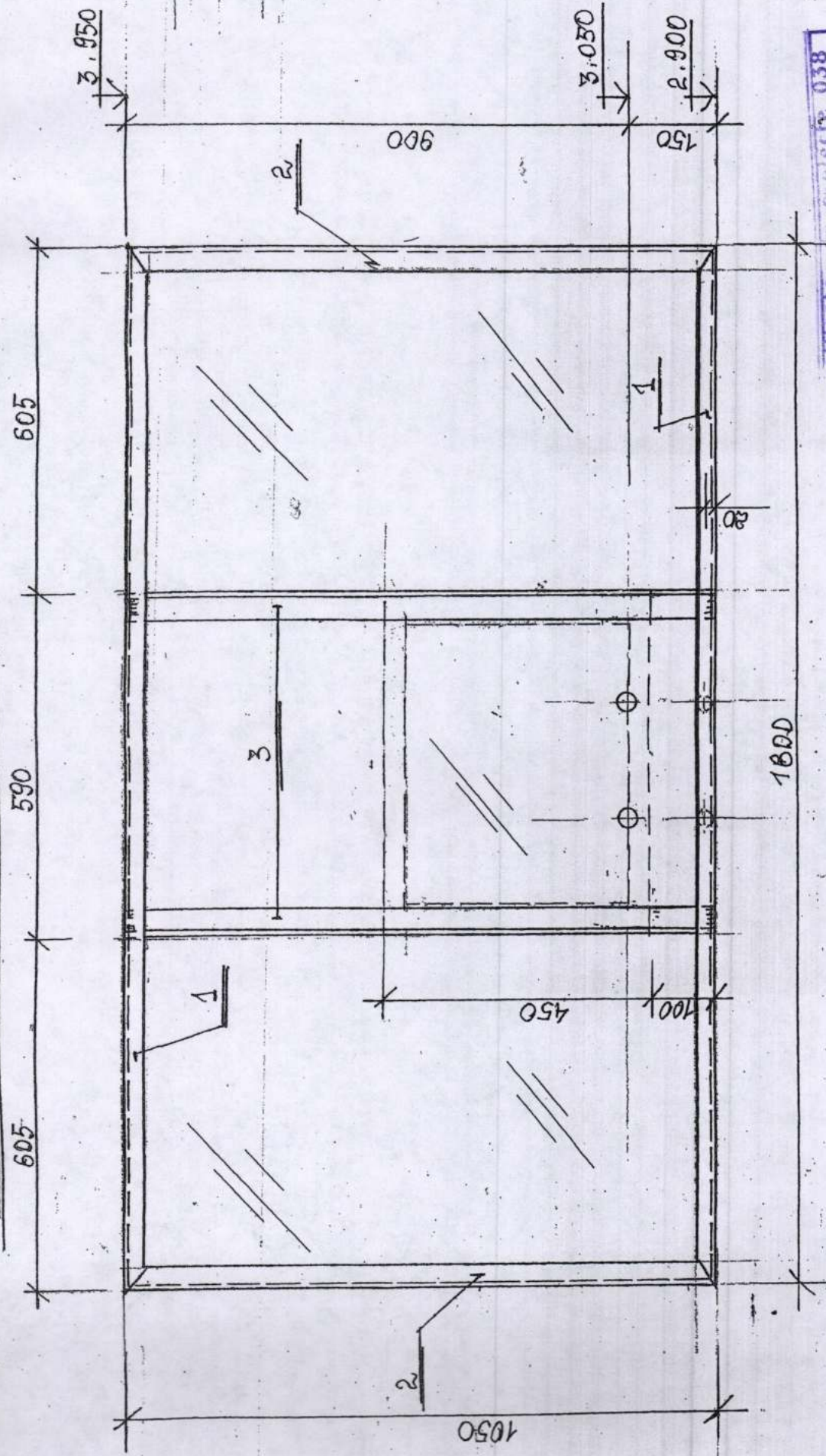

- Данный лист см. совместно с л. л. АС-2...6
- Марки стали всех элементов для климатического района III В «Стальные конструкции»
- Антикоррозионную защиту выполнить в соответствии с СР Е. 04.03-2005 «Protectia anticorozivă a construcțiilor și instalațiilor»
- Все стальные детали подложки защиты лакокрасочными материалами группы I по СР Е. 04.03-2005
- Конструкции должны быть огрунтованы одним слоем грунтовки ГФ-021 (ГОСТ 25125-82) с последующей окраской эмалью ПФ-133 (ГОСТ 926-82) толщиной покрытия 100 мкм.
- Все negotiated швы принять толщиной  $\delta = 4 \dots 6$  мм

Verificator de proiecte 038  
**Panteluc Oiga**  
 Domeniile B.1.2 / 14/2024  
 Nr. de inregistrare a avizului /atabil de la 21.01.2020 pînă la 21.01.2025

Спецификация металлических конструкций

Марка металла	Обозначение	Наименование	Кол.	Масса, кг	Прим.
А	22-23-1-АС-6	Баскетбольный щит	2	16,16	32,32к2
А	70 мм	Л8 ГОСТ 8240-89 L=1800	2	9,43	18,86к2
3	—4—	Л50x5 ГОСТ 8509-86 L=1800	2	6,71	13,42к2
Итого:			1,9	64,60к2	М 2
Другие материалы (прозрачный пластик)					



22-23-1-АС		Reconstrucția terenului de sport (reg.blocului locativ str. M. Lesescico,8) m. Bălți	
Баскетбольная стойка (тип I)	Стадия	Лист	Листов
То же. Вид Б.	РП	7	
		IM "BAS" M. Balti	

Имя, № подл.	Подпись и дата	Взам. инв. №
--------------	----------------	--------------



## AVIZ DE VERIFICARE

1. Proiectul: “ **Reconstrucția terenului de sport**”  
(reg. blocului locativ str. M. Ieseșco, 8), m. Balti.
2. Compartimentele: “ **Soluții arhitecturale**”, “ **Plan general**”
3. Beneficiarul: **IM “Gospodăria Locativ- Comunală Balti”**
4. Proiectant : **IM “Biroul Arhitectură și Sistemătizare” m. Balti** ( licența nr. 023955  
seria AMMI din 02.03.2007 )
5. Nr. Proiect **22-22.**
6. ASP – **T. Veselovscaia**, certificat nr. 0392 seria 2019.  
ISP – **Iu. Foca**, certificat nr. 0710 seria 2021
7. Planșele, supuse verificării : SAC 1,2 –4,6,7. PG 1-3.

### 8. Date generale:

- a) Temei juridic pentru verificare:
  - Certificatul de urbanism nr. 264 din 10.06.2022.
- b) Indici tehnico-economici:
  - Aria terenului: (in curtea blocului);
  - Suprafața totală: 360,0 m<sup>2</sup>;
- c) Soluții arhitectural-planimetrice:

Proiectul prevede amenajarea terenului universal de sport in curtea blocului din str. M. Ieseșco, 8 cu dimensiunile 15,0 x 24,0 m. Terenul permite practicarea baschetului , voleiului, mini-fotbalului și handbalului. Accesul este prevăzut din curtea existentă.

Soluțiile planimetrice corespund destinației.

- 9) **Concluzie:** Proiectul de execuție, supus verificării poate servi drept temei pentru solicitarea Autorizației de construire.

Planșele, supuse verificării au fost stampilate.

### Verificator de proiecte

Tel: 0231 46284

068680022

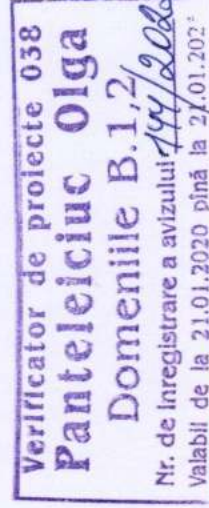



Муниципальное Предприятие  
« Архитектурно – Планировочное Бюро »

EXSTRAS

К объекту: « Reconstruirea terenului de sport  
pe str. Lesicico  
(regiunea blocului locativ nr.8)  
in mun. Balti »

№ 22- 23

Состав:

Чертежи марки АС; ГП

Пояснительная записка

Генеральный план

М. Бэлць 2022 г.



**CERTIFICAT DE URBANISM  
PENTRU PROIECTARE**

Nr. 264 din 10 iunie 2022

Ca urmare a cererii adresate de **ÎM "Gospodăria Locativ-Comunală Bălți"**

cu domiciliul /sediul în mun. Bălți, str. Ivan Franko, nr.19

tel. de contact 079000192 cod fiscal 10011602002366

înregistrată cu nr. C-655 din 24.05.2022 în conformitate cu prevederile

Legii privind autorizarea executării lucrărilor de construcție nr. 163/2010 cu modificările și completările ulterioare:

**C E R T I F I C A T :**

următoarele cerințe, stabilite prin Planul urbanistic general al mun. Bălți, aprobat prin Decizia Consiliului Municipal Bălți nr.8/1 din 27.10.2005, pentru elaborarea documentației de proiect pentru:

**Reconstrucția terenului de sport,**

pentru imobilul/terenul cu nr. cadastral neatribuit situat în

**municipiul Bălți, str. Mihail Lesecico (regiunea blocului locativ nr. 8).**

după cum urmează:

**1.REGIMUL JURIDIC:**

Intravilanul orașului Bălți. Teren neînregistrat în registrul bunurilor imobile. Conform Hotărârei Consiliului Municipal Bălți nr. 7/13 din 10.12.2004 suprafața 0,9568 ha este transmisă ACC nr. 47/67 COOP. Condiționat de vecinătatea blocurilor multietajate.

**2.REGIMUL ECONOMIC:**

Modul de folosință a terenului – nestabil.  
Reglementări fiscale – conform legislației în vigoare a Republicii Moldova.

**3.REGIMUL TEHNIC:**

Procese geofizice periculoase pe terenul dat conform Planului urbanistic general al mun. Bălți nu s-au depistat. Este necesară actualizarea datelor topografice. Condiționat de amplasamentul rețelelor inginerești. Rețele edilitare noi pot fi proiectate după condiții tehnice emise de deținătorii acestora. De asigurat respectarea normelor sanitare, ecologice și antiincendiare. Proiectul va prevedea modul de gestionare a deșeurilor din construcții, conform codului practic în construcții CPA. 09.04.2014 "Gestionarea deșeurilor din construcții și demolări". De asigurat elaborarea proiectului de organizare a executării lucrărilor de amenajare cu indicarea duratei acestora.

**4.REGIMUL ARHITECTURAL-URBANISTIC:**

Conform Planului urbanistic general al mun. Bălți (PUG), aprobat prin Decizia Consiliului Municipal Bălți nr.8/1 din 27.10.2005 terenul se află în subzona locuibilă multietajată L2, unități teritoriale de referință



(UTR - 7). Capacitatea obiectului - amenajări pentru sport. Regimul de înălțime, procentul de ocupare a terenului (POT) și coeficientul de utilizare a terenului (CUT) - nu e cazul pentru reconstrucția terenului de sport. Aliniamentul str. Mihail Lescico - 20 m. Acces din strada Mihail Lescico. Răspunderea pentru calitatea documentației de proiect și respectarea normativelor în construcții le revine în mod solidar proiectanților atestați și verificatorilor de proiect.

Accesibilitatea pentru persoanele cu mobilitate redusă **De asigurat.**

**Prezentul certificat nu permite executarea lucrărilor de construcție.**

Documentația de proiect, în baza căreia se va solicita eliberarea autorizației de construire, va fi însoțită de următoarele avize și studii stabilite prin lege.

**a) Studii de specialitate:**

Certificat de urbanism pentru proiectare. Plan topografic actualizat. Documentația minimă necesară pentru obținerea autorizația de construire. Extras din documentația de proiect (memoriu explicativ, plan general (plan de situație, plan trasare), proiect de organizare a executării lucrărilor de construcție).

**b) Avize și acorduri:**

Direcția Generală Arhitectură Urbanism și Relații Funciare (se prezintă originalul proiectului). Acordul din partea proprietarilor adiacenți și defînătorilor de servitute, rețele ale căror interese pot fi afectate nemijlocit. Gradul de afectare se determină de proiectant. Contract de supraveghere de autor. Raport unic de verificare a compartimentelor documentației de proiect.

**c) Expertize:** Aviz de verificare a compartimentelor documentației de proiect.

Termenul de valabilitate a certificatului de urbanism pentru proiectare se consideră consumat după avizarea de către arhitectul-șef a documentației de proiect în volum de: memoriu explicativ, plan general, plan de situație, plan trasare, proiect de organizare a executării lucrărilor de construire și nu poate depăși 24 de luni.

PRIMAR

Nicolai GRIGORIȘIN

SECRETAR

Irina SERDIUC



Achităta suma de lei. \_\_\_\_\_

Chitanța nr. \_\_\_\_\_

din \_\_\_\_\_

Prezentul certificat a fost transmis beneficiarului la data de \_\_\_\_\_ direct/prin poșta.

VALABILITATEA PRELUNGITĂ CU \_\_\_\_\_ LUNI

PRIMAR

SECRETAR

L.Ș.

ARHITECT - ȘEF

Data prelungirii valabilității \_\_\_\_\_ 202\_\_.



SCHEMA DE AMPLASARE A TERENULUI/MOBILULUI

ANEXA la certificat de urbanism pentru proiectare nr. 264 din 10.06.2022



**Proiectarea:** Reconstrucția terenului de sport.

**Beneficiar:** ÎM " Gospodăria Locativ-Comunală Bălți"

**Adresa:** mun. Bălți, str. Mihail Lescicico (regiunea blocului locativ nr. 8).

SC 1:1000

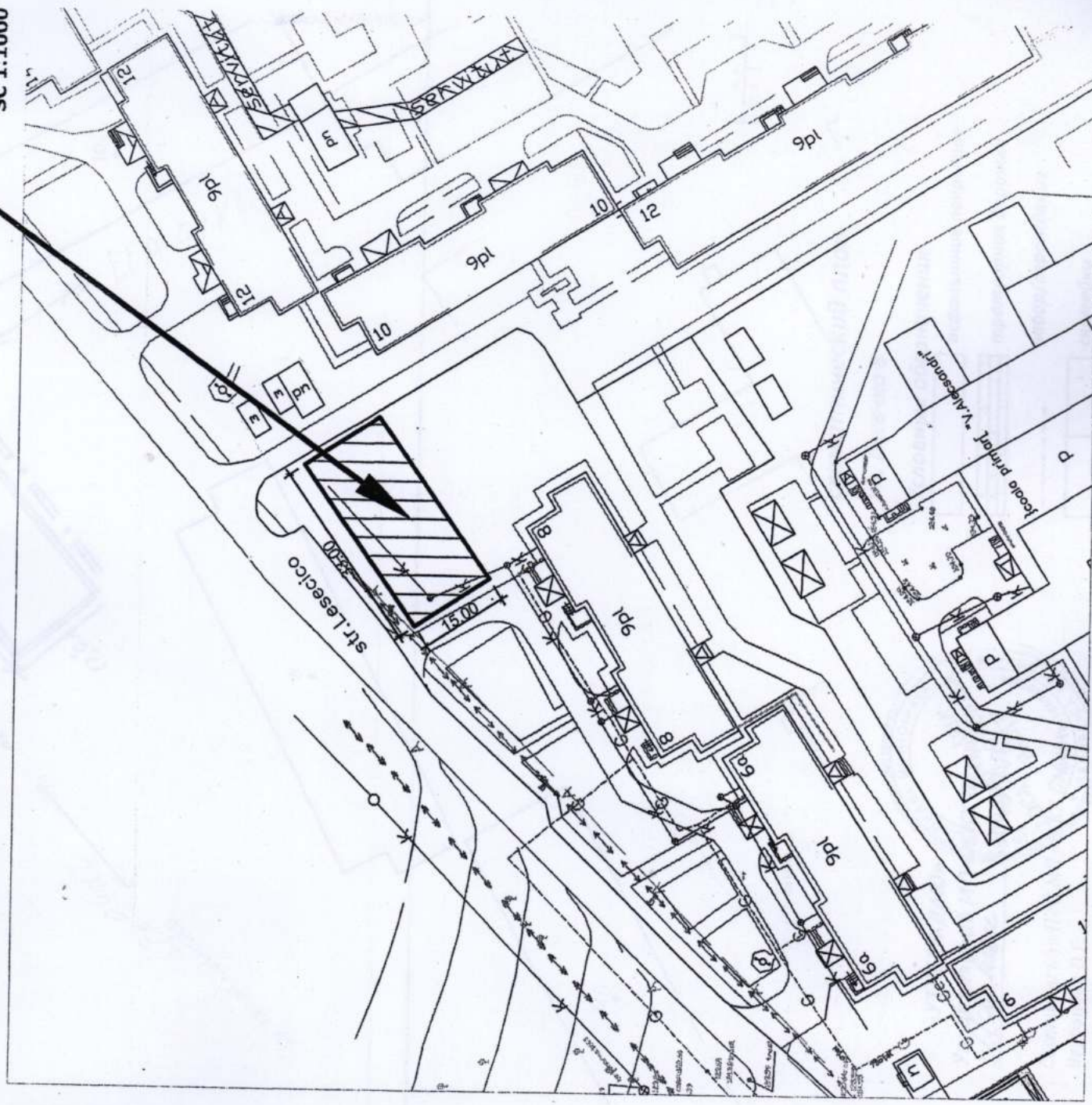

executor: Maxim GRINCIC  
Sp. principal DAU si RF





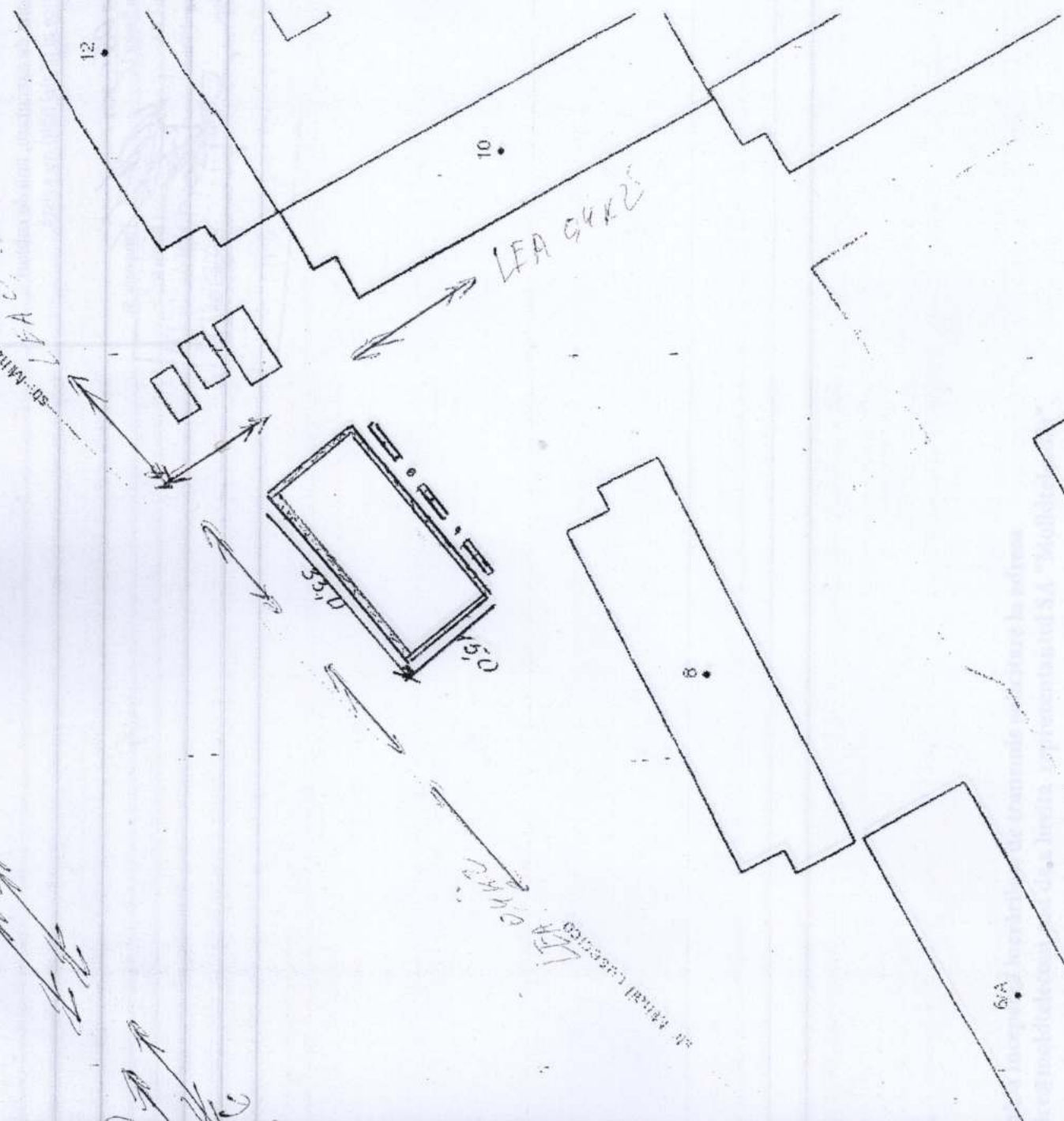

См. план № 18  
 18  
 18  
 18  
 18  
 18

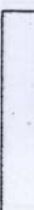
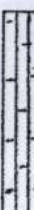

**схематический план**

Ул. Лесечко 8

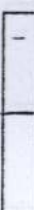
Условные обозначения

-  асфальтное покрытие
-  трампуарная дорожка
-  забор/ограждение
-  скамейки
-  урна



**«УТВЕРЖДАЮ»**  
 Управляющий МП  
*И. Шабалин*

Составил: нач. ПТО МП  
 Вербанова О.Г.



Oficiul municipal Băiți S.A. "RED-NORD"  
Se permite executarea lucrărilor de pământ  
doar îndeplinit următoarele condiții:

1. În zona de executare, linii de cabluri  
electrice al filialei Băiți nu există.

04 " 05 2022  
Mastru Sector LC

Mastru LEA

Șef Grupul Tehnic

Șef Oficiu

Halupeneac St.

Ioan R.

Măști Ion.

Popovici Gh.

10000000

pană  
fic  
zo  
ablu  
pra



*См. приложение  
- 10.10.2010г.*

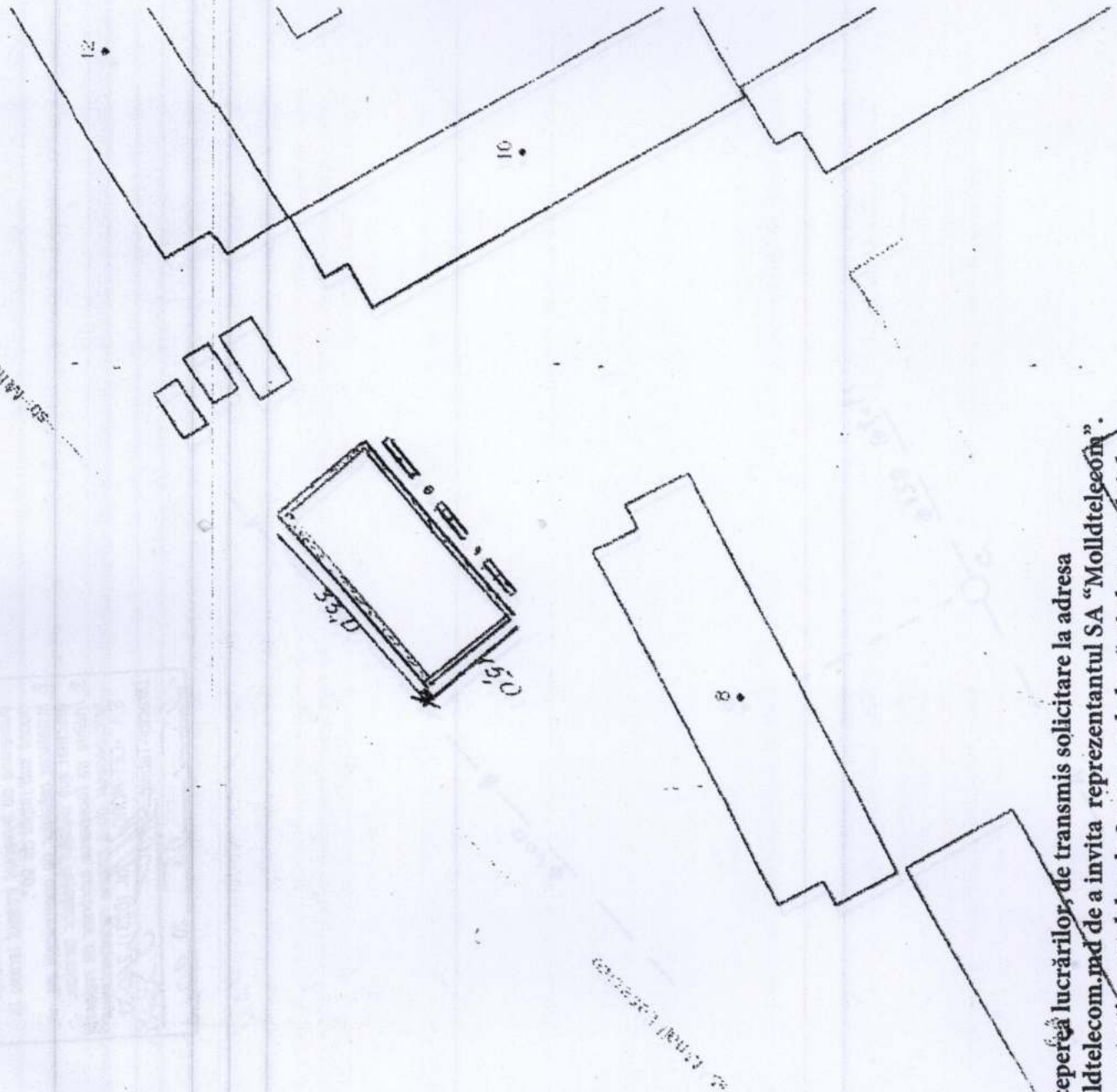

пână la începerea lucrărilor, de transmis solicitare la adresa [office@moldtelecom.md](mailto:office@moldtelecom.md) de a invita reprezentantul SA "Moldtelecom" în zona de protecție a rețelelor de 2m. pe ambele părți ale traseului de cablu, lucrările de terasament de efectuat în mod manual sub supravegherea obligatorie a reprezentantului SA "MOLDTELECOM".

Moldtelecom  
**COORDONAT**  
PENTRU PROIECTE  
data 11.05.2012  
semnatura

схематический план

Ул. Лесечко 8



«УТВЕРЖДАЮ»  
Управляющий МП «ЖКХ Балць»  
*С. Шибалева* Кябуру Т.И.

Составил: нач. ПТО МП «ЖКХ Балць»  
Вербинова О.Г.

- Условные обозначения
- асфальтное покрытие
  - тротуарная дорожка
  - забор/ограждение
  - скамейки
  - урна



Coordonat de «CET-NORD» S.A.

1. La intersecția rețelelor de comunicații subterane de traversat traseul termic în bucașă sub unghi de 90°.
2. Instalarea rețelelor de comunicații de efectuat sub canalul rețelelor termice.
3. Înainte de începerea lucrărilor de reparații es'c necesar de a chema reprezentantul S.A. «CET-NORD» tel. (0231) 2/20-33

Director-Tehnic

05 05 20 22



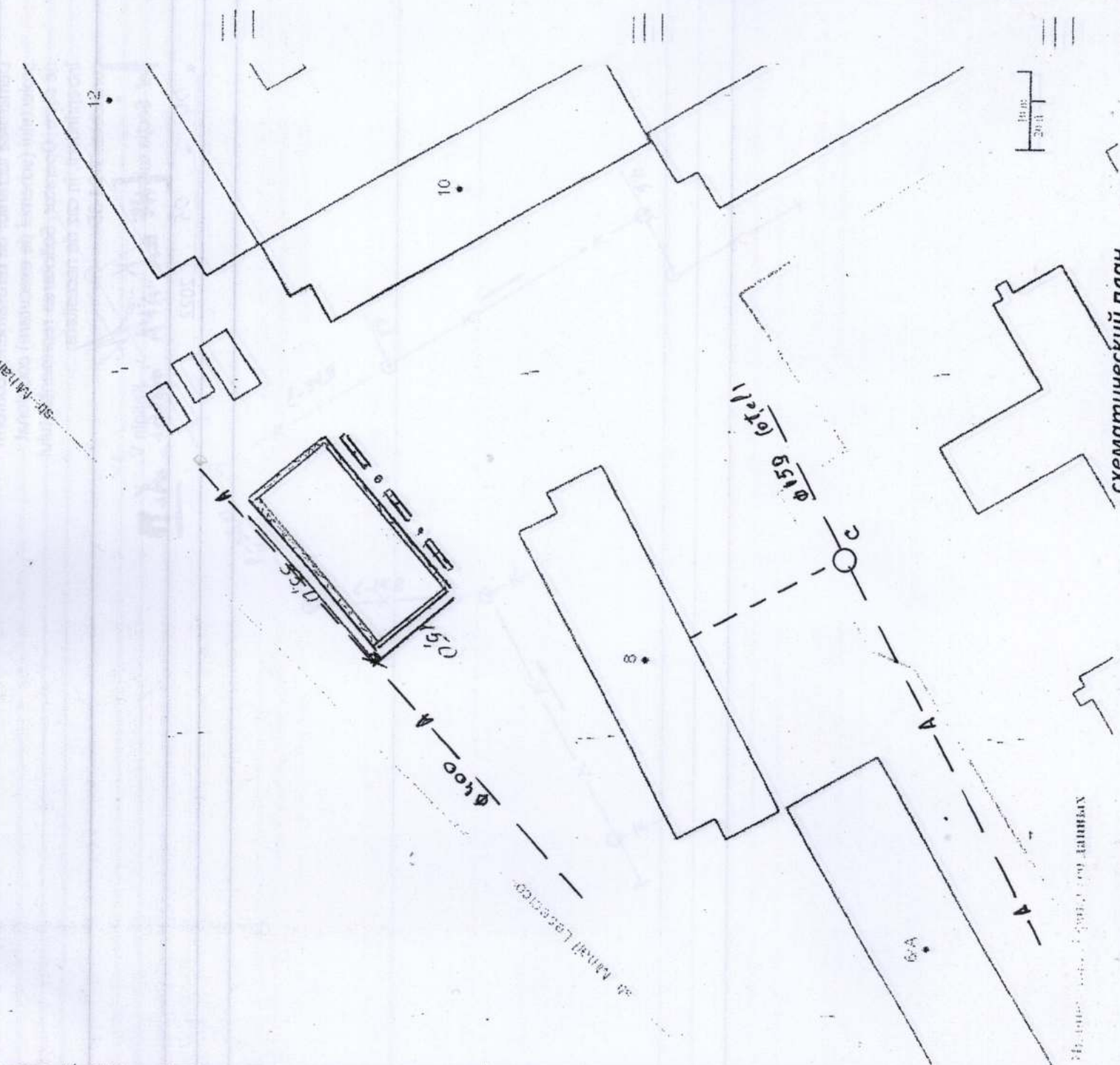

*Сметный план  
д. Лесечко*

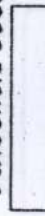
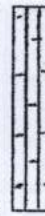
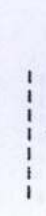
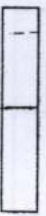

схематический план

Ул. Лесечко 8

- Условные обозначения
-  асфальтное покрытие
  -  трамвайная дорожка
  -  забор/ограждение
  -  скамейки
  -  урна



«УТВЕРЖДАЮ»

Управляющий МП «ЖКБ «Бэллита»  
*L. Chia Belle* Кябуда

Составил: нач. ПТО МП «ЖКБ «Бэллита»  
Вербанова О.Г.



AVIZAT cu "Regia Apă-Canal-Bălți".  
Demararea lucrărilor de terasament, conform  
proiectului (schemei de executare) coordonat  
de către Operator. Solicitarea reprezentantului  
întreprinderii, în caz de necesitate,  
contact.tel. 7-24-35

  
Șef Secția tehnică  
"APĂ" Kaligin V.  

« 04 » 05 2022



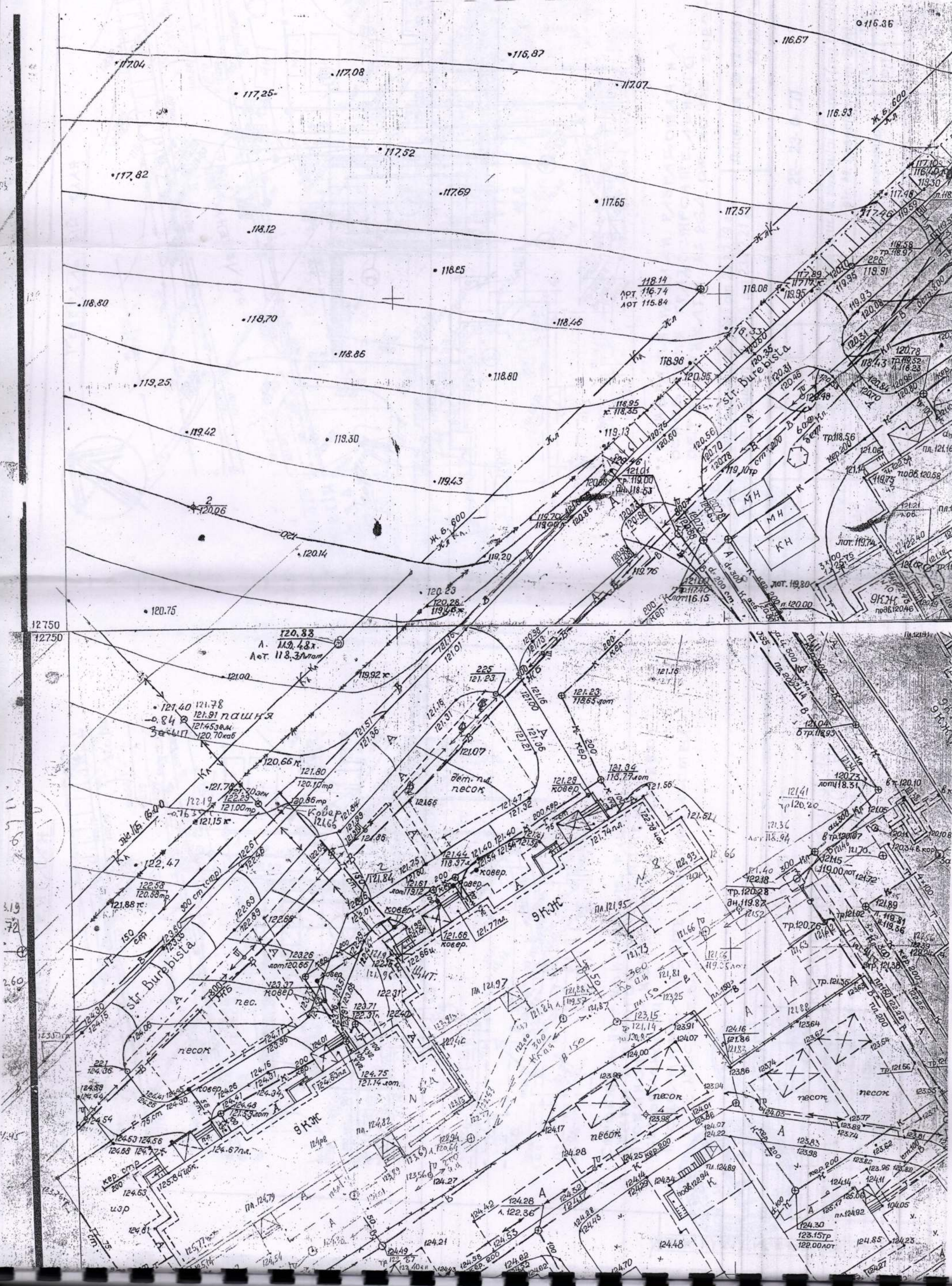

12750  
12750

119  
72

260

145



# СТРОЙГЕНПЛАН

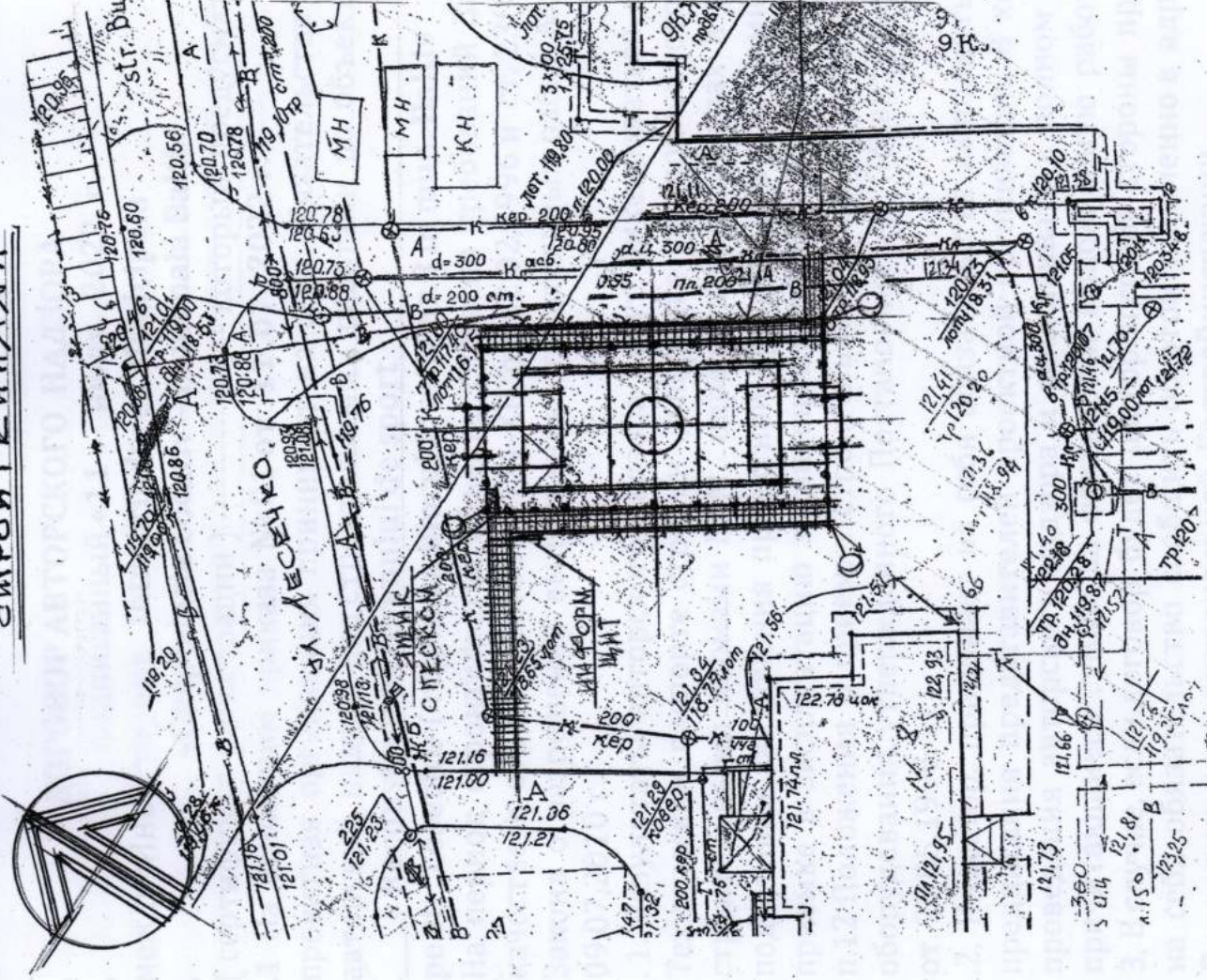

СТРОИТЕЛЬНО-МОНТАЖНЫЕ РАБОТЫ  
 ВЕСТИ В СТРОГОМ СООТВЕТСТВИИ С  
 ПРОЕКТОЙ ДОКУМЕНТАЦИИ И С ТЕХНИЧЕСКОЙ  
 БЕЗОПАСНОСТИ.  
 ПРОДОЛЖИТЕЛЬНОСТЬ СТРОИТЕЛЬСТВА  
 - 12 МЕСЯЦЕВ.

22-23-08



ДИРЕКТ КОМПАНИИ	16.06.22	СТАДИЯ	МЕСТ	МЕСТОВ
ТАИ ВЕСЕЛОВСКИ	16.06.22	ОРГАНИЗАЦИА	И	1
ГНИ РОКАСКИ	16.06.22	СТРОИТЕЛЬСТВА		
АРХИТ ВЕСЕЛОВСКИ	16.06.22	СТРОЙГЕНПЛАН	М.А.БЮРО	
			М.БЭМЪ	
			ПРОМАТ АА	

Reconstrucția terenului de sport  
 m. Bălti str. M. Lesecico (reg. blocului Loc.8)

ИНЖ. НЕ ПОЛ. ПОДПИСА И ДАТА ИМ. И НЕ К.



## ДОГОВОР АВТОРСКОГО НАДЗОРА

подписанный «11» июля 2022 г.

между: Инвестором **Intreprinderea Municipala**

, **«Gospodaria Locativ – Comunala Balti»**

(сертификат регистрации) ----- который предусматривает:

.1 На основании приказа № 01 от 11.07.2022 г.

проектная организация принимает на себя обязательство обеспечить авторский надзор над строительными работами по объекту:

• **«Reconstruirea terenului de sport**

**pe str. Lesecico ( regiunea blocul locativ nr.8 in mun. Balti)»**

На период строительства объекта, согласно требований Закона о качестве в строительстве №721-XII от 02.02.1996 и ст. 23(f);

Закона о разрешении выполнения строительных работ №163 от 09.07.2010 г.

.1. Результаты авторского надзора будут фиксироваться в

Техническом паспорте стройки „в порядке установленного

строительными нормами NCM определяющих этапах и на этапе

подготовки заключения проектной организации для комиссии по

приемке в эксплуатацию законченных строительных работ (согласно

п.12 Положения о приемке строительных работ и установленного

оборудования, утвержденного Постановлением Правительства №285

от 23,05,1996 г.)

.2. Инвестор, принимает на себя обязательства выполнять все

предписания представителей проектной организации. В ходе

проведения авторского надзора и выплачивать в полном объеме

причитающиеся суммы за фактически выполненную работу.

3. В случае, если договор будет расторгнут, обе стороны принимают

на себя обязательство сообщить об этом письменно в адрес

Примэрии и территориальной Гостройинспекции.

4. Возникшие между сторонами споры рассматриваются судебными инстанциями.

5. Настоящий договор подписан в четырех экземплярах (по одному каждой стороне, Примэрии и Гостройинспекции)

6. Все экземпляры договора имеют одинаковую силу, в чем и расписываемся

Инвестор **Intreprinderea Municipala**

«**Gospodaria Locativ – Comunala Balti**».



М.П. Представитель проектной организации **Веселовская Т.И.**

М.П. (.....)

ПРИМЕЧАНИЕ: ПО УСМОТРЕНИЮ СТОРОН, ДОГОВОР МОЖЕТ БЫТЬ ЗАВЕРЕН  
НОТАРИУСОМ.