

LISTA DESENELOR DE EXECUTIE DIN COMPLETUL PRINCIPAL

Foia	Denumirea	Remarca
1	Datele generale	
2	Blocul A Plan parter cu retele A1,T3,T4, C1,C3	
3	Blocul A Plan etaj cu retele A1,T3,T4, C1	
4	Blocul B Plan parter cu retele A1,T3,T4, C1	
5	Blocul B Plan etaj cu retele A1,T3,T4, C1	
6	Schema A1,T3T4 (inceput).	
7	Schema A1,T3T4 (continuare).	
8	Schema A1,T3T4 (sfirsit).	
9	Schema CI, Schema C3.	

LISTA DOCUMENTELOR DE REFERINTA SI ANECSATE

Denumirea	Documentele de referinta
	Альбом оборугованных, фасонных частей и арматуры для сетей и сооружений водопровода и канализации
	Детали крепления сантехнично-механических трубопроводов и трубопроводов
	CP G.03.02-2006
	Проектная и монтажная документация систем водоснабжения и канализации с применением полимерных труб
	Документы де анексат
	Спецификация материалов

Denumirea	Presiunea necesara	la intrare, m ³ /zi	m ³ /ora	l/sec	la incalzire motor	Puterea stabilita la electrolita	Remarca
Apa rece	19.5	4.20	1.31	0.96			
inclusiv Apa calda	1.68	0.52	0.43				
Canalizare	4.20	1.31	2.56				

Pe baza temei de proiectare-180 elevi si 30 profesori pe zi

Proiectul este elaborat conform normelor si regulilor in vigoare, si asigura critiere de baza acolitatii

1- Integritatea structura a constructiilor;

2- Protectia constructiilor impotriva incendiilor;

3- Protectia lucrarilor si a utilizatorilor constructiilor impotriva efectelor negative asupra conditiilor de igiena si a sanatatii, determinante de constructii;

4- Protectia lucrarilor si a utilizatorilor constructiilor impotriva vatamarilor corporale, determinante de constructii;

5- Rezistenta la propagarea sunetului si proprietatile acustice ale constructiilor;

6- Eficacitatea energetica si performanta termica a constructiilor;

7- Prevenirea emisiilor pricioase in mediul ambiant, determinate de constructii;

8- Utilizarea durabila a resurselor naturale din care sunt realizate constructiile.

Arh.set
Sp.princ.
Cervonookala

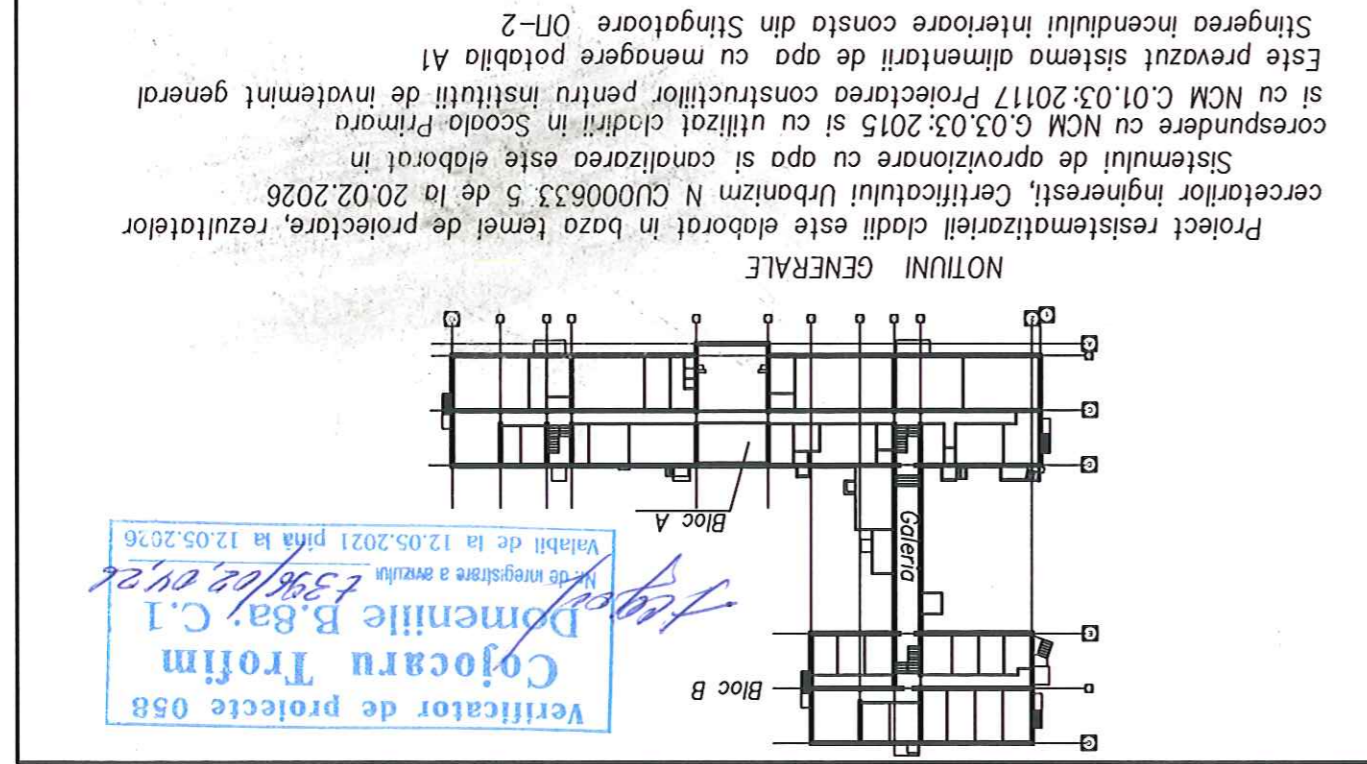

Retelele magistrale de alimentare cu apa rece se indeplinesc din tevi polipropilena Ø50,40 cu pozare sub tavan Conductele de aducere in sint prevazute din polipropilena sub presiune PN10 RPPC-3 Ø20*2.1 si Ø25*2.3.

Conductele din polipropilena cu pozare deschisa se izoleaza cu furtunele din penopolietan spumat -pozare ascunsa in cutie si in perete nu izoleaza.

Conductele din otel se izoleaza cu mate minerale HERALAN-LAM cu folga aluminata. Aprovizionarea cu apa fierbinte este prevazuta de la boiler proiectat in punctul termic materialului tevilor, montarea si izolarea este semilora conductei de apa rece. Evacuarea apelor menajere-potabile din din cladirea este prevazuta prin scurgere libera la retea exteriora existenta cu folosirea deversoarei existente Canalizarea interioara este prevazuta din tevi de canalizare din polipropilena cu Ø50 si Ø100mm cu imbinarea mansoanelor pe inele de etansare din cauciu. Conectare spaltori pentru vesela este prevazuta cu sistemul de canalizare cu ruptura vanei scurgere 20mm

La trecere conductei din plastic de canalizare prin planseurile se instaleaza mansoane antiincendiar.

Montajul dispozitivelor sanitare-technice de executie in corespundere cu respectarea cerintelor tehnicii securitatii NCM 02.08.2014 si cu respectarea cerintelor tehnicii securitatii NCM 02.08.2014 si a) ermetizarea locurilor de trecere a conductei de apa si canalizare prin fundatie b) incalzirea conductei de apa si canalizare c) pregatirea fundatiilor d) ermetizarea imbinarilor cu mansona a tevilor.

Sp principal Cervonookala T
Beneficiar: LAP Igori Vieru

Certificat P-2025, N 0033 de la 14.02.2025 a

27/1 - RAC

Resistemizarea incaperilor cladirii cu nr. cadastral 0100414.292.01, in vederea optimizarii spatiilor de studii, Liceului Academic de Arte Plastice „Igori Vieru” mun. Chisinau.

Modif. Sector Planse Nr doc. Semnatura Data

A.S.P. Eni M. 03.26

Retele interioare de alimentare cu apa

Etapa Planşa Planşe

PE 1

9

Datele Generale

S.R.L. „TEAM - TRADE” Chisinau

Elaborat Sp.princ. Cervonookala 03.26

Elaborat Sp.princ. Cervonookala 03.26



Coordonat

Nr.invent.schim
Semnetura,
Nr.invent.schim
Eni M

Sp.princ.EL
Didenco

03.26

Sp.princ.	Cervonookaia	02.26	02.26						
Elaborat	Vorobiov T								

Plan Parter Blocul B cu retelele A1,T3,T4, C1		"Licențiu Academic de Arte Plastice "Igori Vieru"		PE	4
S.R.L. "TEAM - TRADE" or. Chișinău		"Resistemizarea încăperilor clădirii cu nr. cadastral 0100414.292.01, în vederea optimizării spațiilor de studii, Licențiu Academic de Arte Plastice, "Igori Vieru" mun. Chișinău.		Planșa	Planșe

27/1 AC

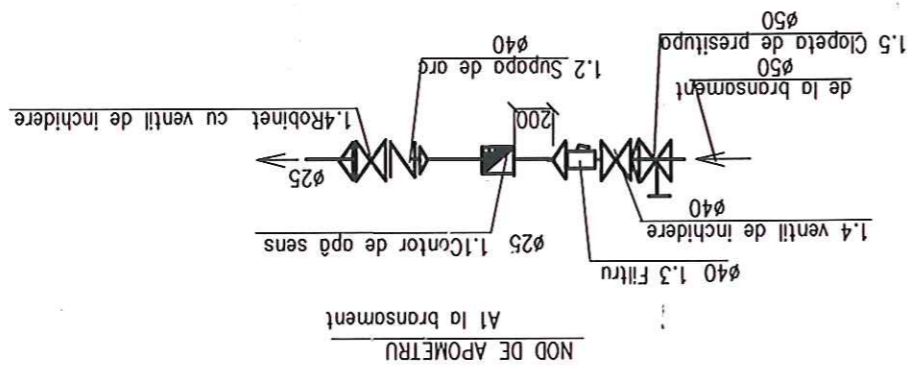

Verificator de proiecte 058
Cojocaru Trofim
Domeniile B, 8a, C.1
Nr. de înregistrare a avizului
739/02.04.26
Valabil de la 12.05.2021 până la 12.05.2026

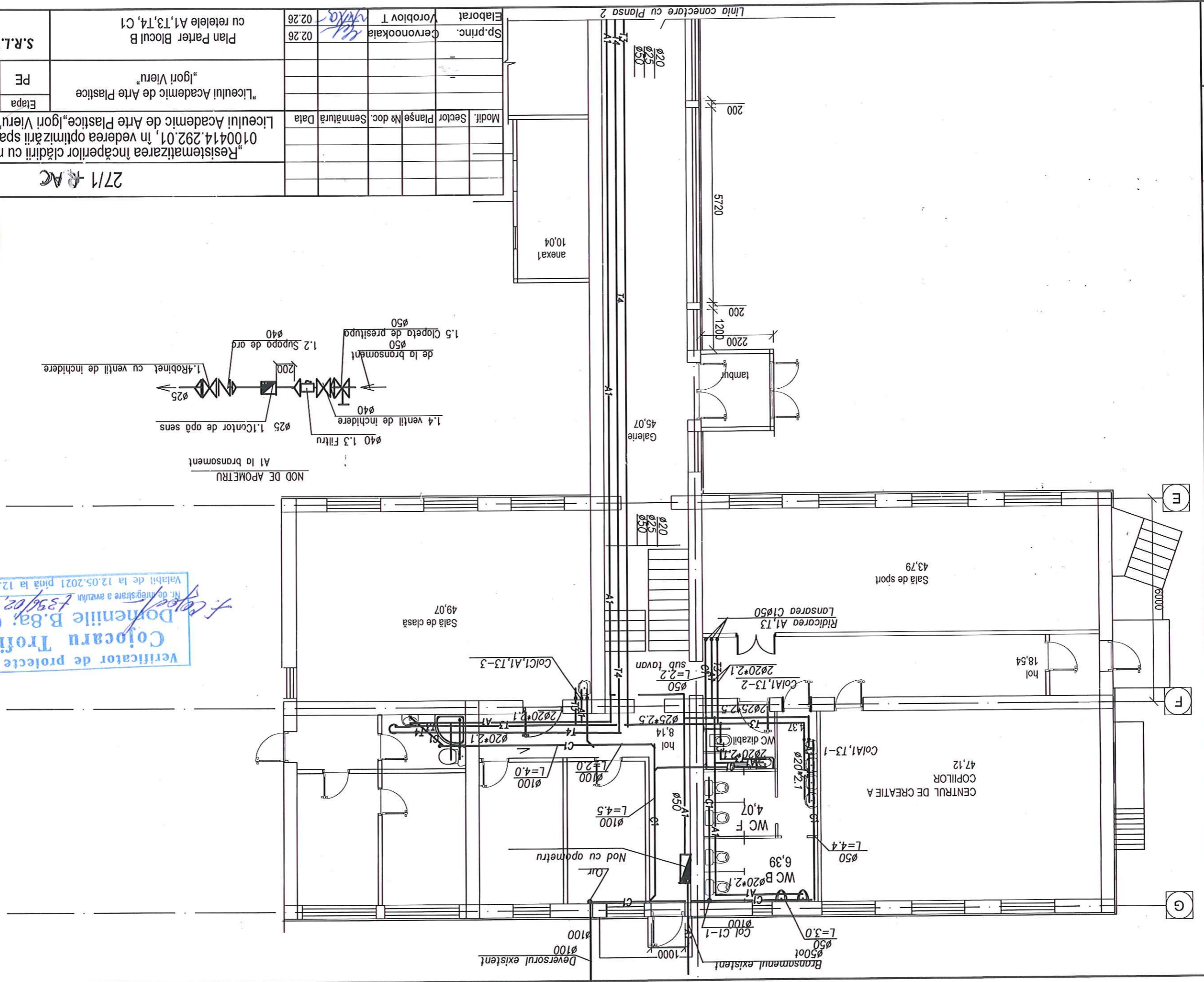

Nr. inv. original	Semnatura si data	In loc inv. Nr.
-------------------	-------------------	-----------------

Verificator de proiecte 058
 Cojocaru Trofim
 Dorneniile B.8a.C.1
 f. 396/02.04.26
 Nr. de inregistrare a avizului
 Variabil de la 12.05.2021 pînă la 12.05.2026

Elaborat	Sp. princ.				
Vorobiov T	Cervonookaia	03.26	03.26		

S.R.L. "TEAM - TRADE" or. Chişinău			Plan etaj Blocul B cu retelele A1, T3, T4, C1		
	PE	5	Retele interioare de alimentare cu apa si canalizare		
Planşe	Planşa	Etapă	Licenţat Academic de Arte Plastice "gori Vieru" mun. Chişinău. "Resistemizarea încăperilor clădirii cu nr. cadastral 0100414.292.01, în vederea optimizării spaţiilor de studii,		
27/1 - RAC					

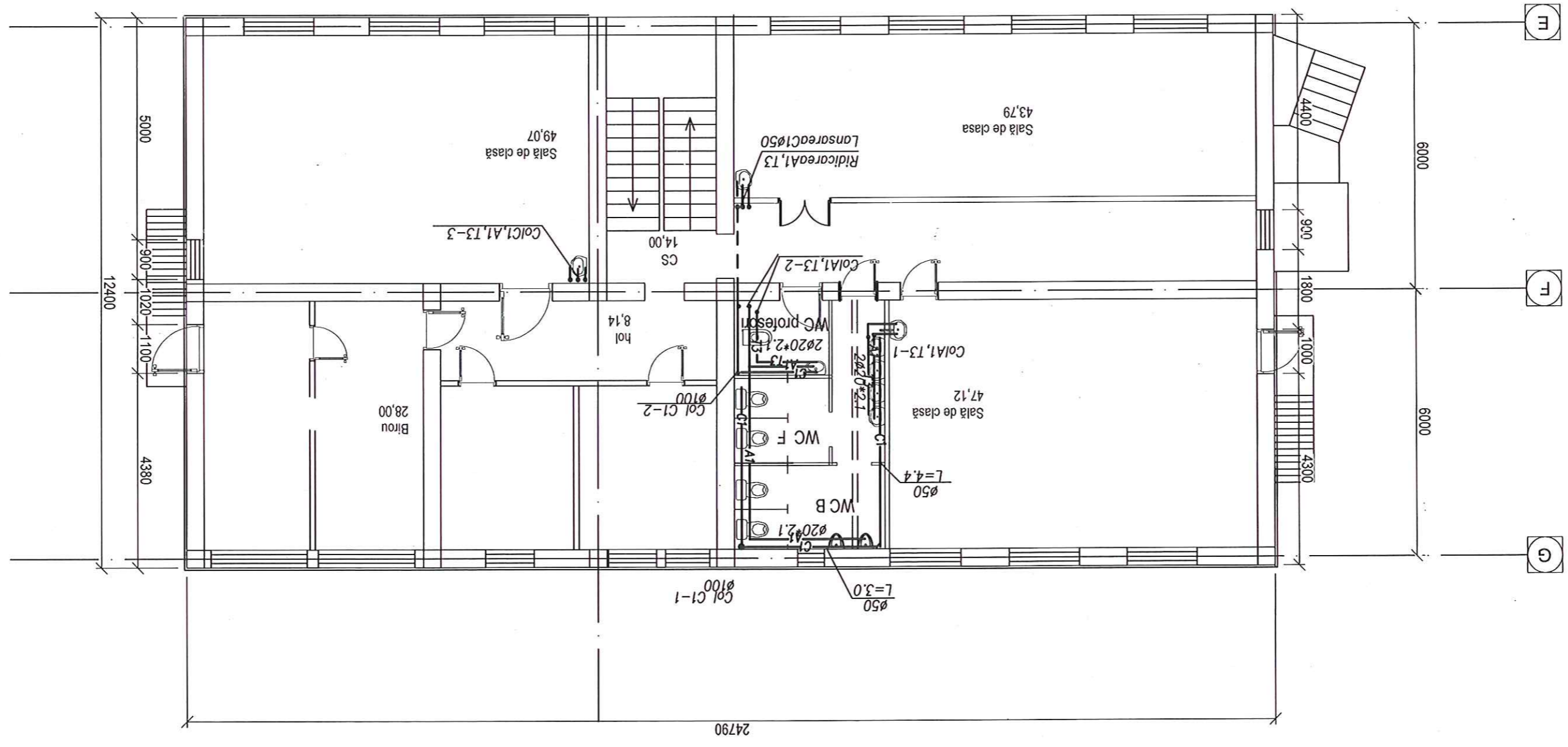

Verificator de proiecte 058
 Cojocaru Trofim
 Domeniile B.8a; C.1
 № de înregistrare a avizului 7396/02.01.26
 Valabil de la 12.05.2021 pînă la 12.05.2026

Elaborat	Vorobiov T	02.26	02.26
Sp.princ.	Cervonookaia	02.26	02.26
Modif.	Sector	Planşe	№ doc.
		Semnătură	Data

S.R.L. "TEAM - TRADE"		or. Chişinău	
"Licenţei Academice de Arte Plastice"		"Igori Vieru"	
Etapă	Planşa	PE	6
Planşe			
"Resistemizarea încăperilor clădirii cu nr. cadastral 0100414.292.01, în vederea optimizării spaţiilor de studii, Liceului Academic de Arte Plastice "Igori Vieru" mun. Chişinău.			
27/1-RAC			

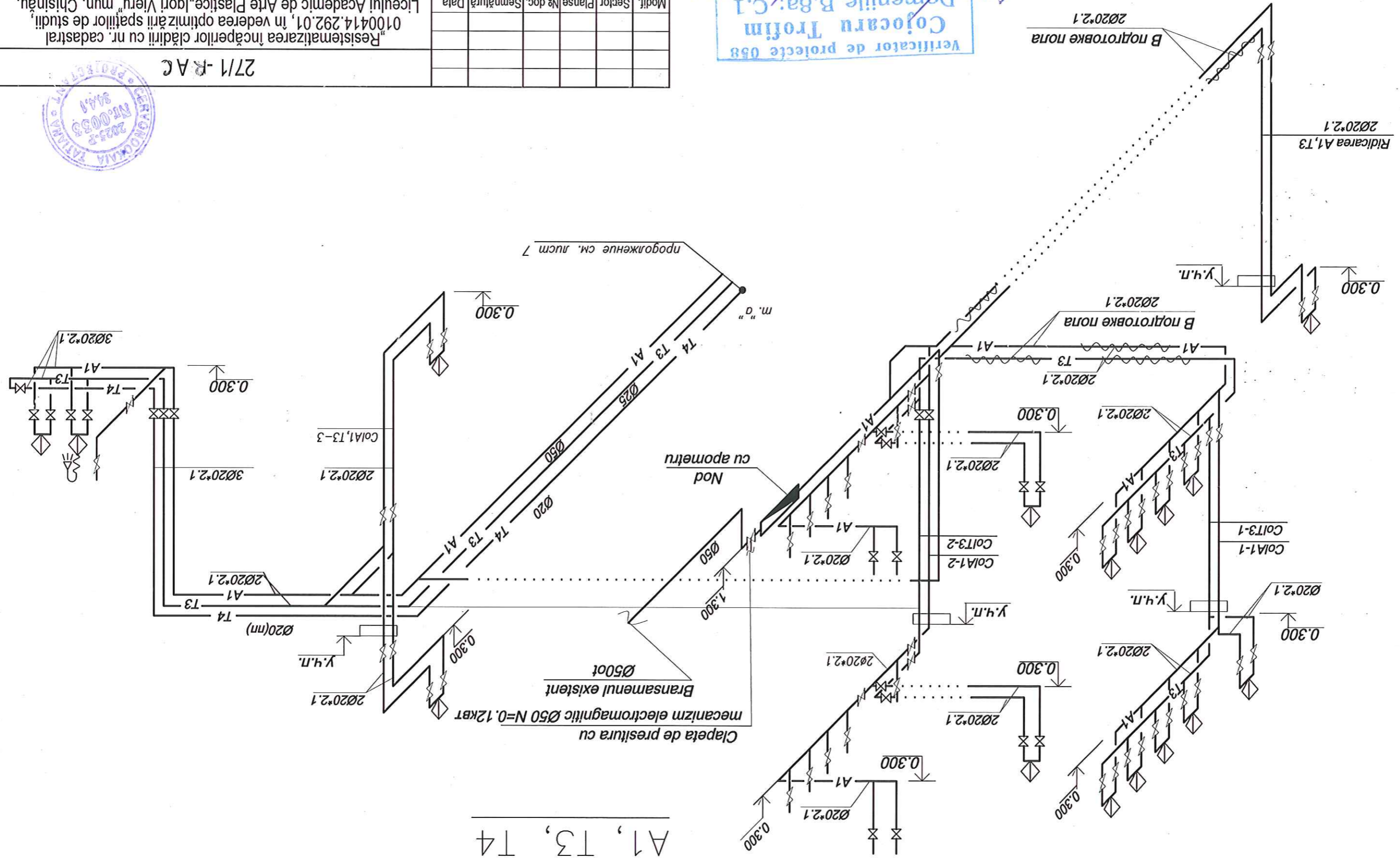

A1, T3, T4

S.R.L. "TEAM - TRADE" or. Chişinău		Schema A1, T3, T4 (încheierea)		Elaborat Vorobiov T 02.26	
"Licenţei Academice de Arte Plastice "Igori Vieru"				Sp. princ. Cernovokoika 02.26	
Etapa Planşa		Licenţei Academice de Arte Plastice "Igori Vieru" mun. Chişinău		Modif.	
8		0100414.292.01, în vederea optimizării spaţiilor de studii, "Sistemizarea încăperilor clădirii cu nr. cadastral 2711-RAC"		Sector	
		Data		Planşe	
		Semnătură		№ doc.	



Verificator de proiecte 058
 Cojocaru Trofim
 Domeniile B.8a; C.1
 Nr. de înregistrare a avizului
 7396/02.04.26
 Valabil de la 12.05.2021 pînă la 12.05.2026

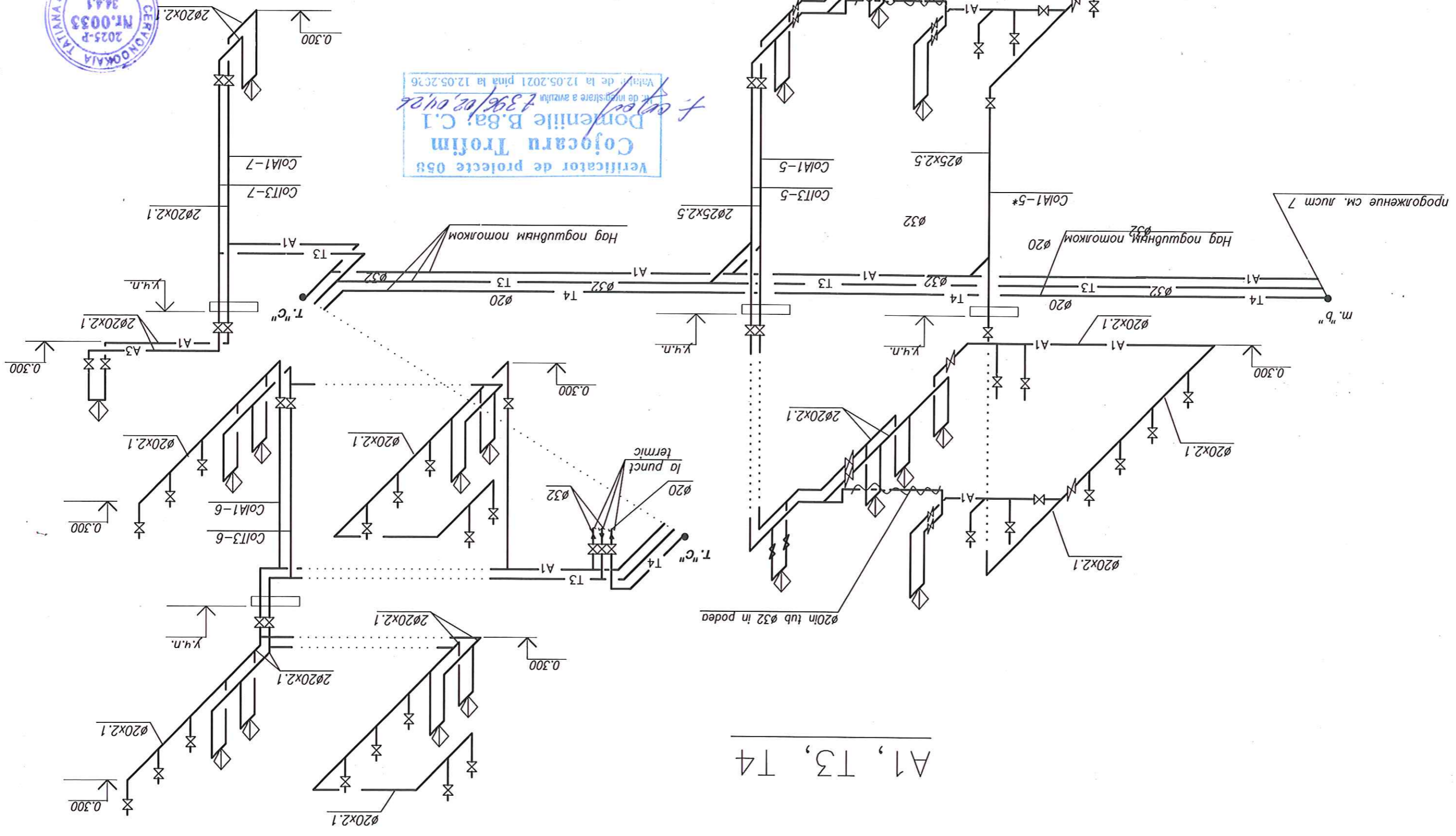

A1, T3, T4