



Camera Înregistrării de Stat

**DECIZIE**  
privind înregistrarea persoanei juridice

04.06.2013

Dosar Nr. 1013600018392

Oficiul Teritorial Chișinău

Prin cererea depusă la 28.05.2013 s-a solicitat înregistrarea  
Societatea cu Răspundere Limitată "ALEX STANDARD"

Examinînd actele prezentate:

1. Cerere cu privire la înregistrare din 28.05.2013
2. Decizie privind crearea întreprinderii din 28.05.2013
3. Statut
4. Cerere cu privire la confecționarea ștampilei din 28.05.2013
5. Confirmare a achitării taxelor pentru înregistrare

și constatînd, că sînt respectate cerințele legale ce țin de constituirea și înregistrarea persoanei juridice, în temeiul art. 11 al Legii nr. 220-XVI din 19.10.2007 privind înregistrarea de stat a persoanelor juridice și a întreprinzătorilor individuali, registratorul

**DECIDE:**

1. A admite cererea de înregistrare.
2. A înregistra persoana juridică și a consemna în Registrul de stat al persoanelor juridice următoarele date:

Numărul de identificare de stat: 1013600018392 din 04.06.2013

Forma juridică de organizare: Societate cu răspundere limitată

Denumirea: Societatea cu Răspundere Limitată "ALEX STANDARD"

Sediul: MD-2009, str. Alecsandri Vasile, 77, ap.(of.) 2, mun. Chișinău, Republica Moldova

Administrator: BOJENCO GALINA, anul nașterii 23.01.1940, locul nașterii Iaroslavl, Rusia, CA BULETIN DE IDENTITATE AL CETĂȚEANULUI RM A 42021870 eliberat la data de 24.11.1997, codul de identitate 0972111420151, domiciliu: MD-2028, str. Academiei, 6/1, ap. 33, mun. Chișinău, Republica Moldova

Genurile principale de activitate:

1. Comerțul cu ridicata al altor produse nealimentare de larg consum
2. Comerțul cu amănuntul al mărfurilor pentru sport și turism
3. Comerțul cu ridicata al altor mașini și echipamente utilizate în industrie, comerț și transporturi
4. Comerțul cu ridicata al mobilei, covoarelor și pardoselilor pentru podea, al mărfurilor de uz casnic neelectrice
5. Comerțul cu amănuntul neefectuat prin magazine
6. Comerțul cu ridicata al îmbrăcăminte și încălțăminte
7. Comerțul cu amănuntul al îmbrăcăminte
8. Alte tipuri de comerț cu ridicata
9. Comerțul cu ridicata al altor produse intermediare





Camera Înregistrării de Stat

**DECIZIE**  
privind înregistrarea modificărilor datelor din  
Registrul de stat al persoanelor juridice

27.06.2014

Dosar Nr. 1013600018392

Oficiul Teritorial Chișinău

Prin cererea depusă la 20.06.2014 s-a solicitat înregistrarea modificărilor în datele înscrise în Registrul de stat al persoanelor juridice privind schimbarea administratorului persoanei juridice Societatea cu Răspundere Limitată "ALEX STANDARD".

Examinînd actele prezentate:

1. Cerere din 20.06.2014
2. Decizia asociațului privind schimbarea administratorului din 19.06.2014
3. Ordin de încasare a platilor din 20.06.2014

și constatînd, că sînt respectate cerințele legale ce țin de înregistrarea modificărilor, în temeiul art. 11 și 16 al Legii nr. 220-XVI din 19.10.2007 privind înregistrarea de stat a persoanelor juridice și a întreprinzătorilor individuali, registratorul

**DECIDE:**

1. A admite cererea de înregistrare a modificărilor.

2. A înregistra și a consemna în Registrul de stat al persoanelor juridice datele referitor la organul executiv al persoanei juridice Societatea cu Răspundere Limitată "ALEX STANDARD", înscrisă în Registrul de stat al persoanelor juridice cu Nr. 1013600018392 din 04.06.2013 după cum urmează:

**Administrator a schimba în**

BOJENCO ANNA, anul nașterii 21.01.1984, locul nașterii mun. Chișinău, Republica Moldova, buletin de identitate al cetățeanului RM B 02011576 eliberat la data de 12.03.2014, codul de identitate 2000002129084, domiciliu: MD-2014, str. Miron Costin, 19/6, ap. 88, mun. Chișinău, Republica Moldova

3. Prezenta Decizie este întocmită în două exemplare, care au aceeași valoare juridică, dintre care un exemplar se păstrează la Camera Înregistrării de Stat în dosarul de evidență al persoanei juridice, iar celălalt se eliberează solicitantului.

Registrator



Iovu Galina



**I.P. "AGENȚIA SERVICII PUBLICE"**

Departamentul înregistrare și licențiere a unităților de drept

**EXTRAS**

**din Registrul de stat al persoanelor juridice**

nr. 11573 din 11.06.2021

Denumirea completă: **Societatea cu Răspundere Limitată «ALEX STANDARD».**

Denumirea prescurtată: **«ALEX STANDARD» S.R.L.**

Forma juridică de organizare: **Societate cu Răspundere Limitată.**

Numărul de identificare de stat și codul fiscal: **1013600018392.**

Data înregistrării de stat: **04.06.2013.**

Sediul: **MD-2009, str. Vasile Alecsandri, 77, ap.(of.) 2, mun.Chișinău, Republica Moldova.**

Obiectul principal de activitate:

**1 Comerțul cu ridicata al altor produse nealimentare de larg consum;**

**2 Comerțul cu amănuntul al mărfurilor pentru sport și turism;**

**3 Comerțul cu ridicata al altor mașini și echipamente utilizate în industrie, comerț și transporturi;**

**4 Comerțul cu ridicata al mobilei, covoarelor și pardoselilor pentru podea, al mărfurilor de uz casnic neelectrice;**

**5 Comerțul cu amănuntul neefectuat prin magazine;**

**6 Comerțul cu ridicata al îmbrăcăminte și încălțăminte;**

**7 Comerțul cu amănuntul al îmbrăcăminte;**

**8 Alte tipuri de comerț cu ridicata;**

**9 Comerțul cu ridicata al altor produse intermediare.**

Capitalul social: **5400 lei.**

**Administrator: BOJENCO ANNA,**

Asociați:

**1. BOJENCO ALEXEI 100 %.**

Prezentul extras este eliberat în temeiul art. 34 al Legii nr. 220-XVI din 19 octombrie 2007 privind înregistrarea de stat a persoanelor juridice și a întreprinzătorilor individuali și confirmă datele din Registrul de stat la data de: 11.06.2021.

Specialist coordonator  
tel. 022-207837



**Frantuz Marina**



EB 0366579



# BC „MOLDINDCONBANK” S.A.

## Sucursala „Centru”

Republica Moldova, MD-2012  
mun. Chișinău, str. Armenească, 38  
Tel.: (373 22) 57-67-66  
Fax: (373 22) 57-67-14

Data 04.05.2021  
Nr. 01/03-02/18

Республика Молдова, MD-2012  
мун. Кишинэу, ул. Арменяска, 38  
Тел.: (373 22) 57-67-66  
Факс: (373 22) 57-67-14

### CERTIFICAT

B.C. „Moldindconbank” S.A., confirmă că **„Alex Standard” S.R.L.**, IDNO **1013600018392**, la data de **4 mai 2021 10:38** deține următoarele conturi bancare:

Nr	IBAN	Valuta
1	MD05ML000000022516091385	MDL
2	MD05ML000000022516091385	USD
3	MD05ML000000022516091385	EUR

Director  
BC „Moldindconbank” S.A.  
sucursala Centru



*EEI*

Ion Arhip

Ex.: Natalia Carvovschi-Rusu  
Tel: 022576815  
ID: 349360C5783

**Confidențial – MICB**

Atenție! Se interzice deținerea, sustragerea, alterarea, multiplicarea, distrugerea sau folosirea acestui document fără a dispune de drept de acces autorizat!

# CERTIFICAT

## DE ÎNREGISTRARE A SUBIECTULUI IMPUNERII CU TVA

0208657

<b>SUBIECTUL IMPUNERII ÎNREGISTRAT</b> Зарегистрированный субъект налогообложения	
<b>Denumirea</b> Наименование	SOCIETATEA CU RASPUNDERE LIMITATA ALEX STANDARD
<b>Data înregistrării</b> Дата регистрации	01.11.2013
<b>Adresa juridică</b> Юридический адрес	SEC.CENTRU Alecsandri Vasile nr.77 of.2
<b>Codul fiscal</b> Фискальный код	1013600018392
<b>Numărul de înregistrare ca subiect impozabil cu TVA</b> Номер регистрации в качестве субъекта налогообложения НДС	0208657

<b>Tipul activității economice desfășurate în conformitate cu clasificatorul activităților</b> Тип осуществляемой деятельности согласно статистическому классификатору деятельности	51479
--	-------

<b>PRIMA PERIOADĂ FISCALĂ</b> ПЕРВЫЙ НАЛОГОВЫЙ ПЕРИОД			
<b>din</b> от	01.11.2013	<b>pînă la</b> до	30.11.2013

<b>PERIOADĂ FISCALĂ ULTERIOARĂ</b> ПОСЛЕДУЮЩИЙ НАЛОГОВЫЙ ПЕРИОД			
<b>din</b> от	01.12.2013	<b>pînă la</b> до	31.12.2013

LOC PENTRU ȘTAMPILĂ  
МЕСТО ДЛЯ ПЕЧАТИ



<b>DATA ANULĂRII ÎNREGISTRĂRII</b> ДАТА АННУЛИРОВАНИЯ РЕГИСТРАЦИИ	
--	--

LOC PENTRU ȘTAMPILĂ  
МЕСТО ДЛЯ ПЕЧАТИ



Alex Standard SRL  
(denumirea/numele operatorului economic)

**DECLARAȚIE**  
**privind neîncadrarea în situațiile prevăzute la art.16 alin.(2) lit.a) din Legea nr.246/2017 cu privire la întreprinderea de stat și întreprinderea municipală**

**Titlul achiziției: Echipament medical**

**Subsemnatul, Bojenco Ana, reprezentantul legal al Alex Standard SRL**

**în calitate de ofertant, la achiziție Echipament medical**

organizată de Agentia Națională pentru Sănătate Publică declar pe propria răspundere, sub sancțiunea excluderii din procedură și a sancțiunilor aplicate faptei de fals în acte publice, că nu ne aflăm în situațiile prevăzute la art.16 alin.(2) lit.a) din Legea nr.246/2017 cu privire la întreprinderea de stat și întreprinderea municipală, respectiv ofertantul:

- nu are drept membrul în cadrul consiliului de administrație/organului de conducere și/sau nu avem persoane care sunt soț/soție, persoana înrudită prin sânge sau prin adopție cu subiectului declarării (părinte, frate/soră, bunic/bunică, nepot/nepoată, unchi/mătușă) și persoana înrudită prin afinitate cu subiectul declarării (cumnat/cumnată, socru/soacră, ginere/noră) inclusiv ori care se află în relații comerciale cu persoane cu funcții de decizie în cadrul Întreprinderii sau al furnizorului de servicii de achiziție implicat în procedura de atribuire.

- nu a nominalizat printre principalele persoane desemnate pentru executarea contractului persoane care sunt soț/soție, persoana înrudită prin sânge sau prin adopție cu subiectului declarării (părinte, frate/soră, bunic/bunică, nepot/nepoată, unchi/mătușă) și persoana înrudită prin afinitate cu subiectul declarării (cumnat/cumnată, socru/soacră, ginere/noră) inclusiv ori care se află în relații comerciale cu persoane cu funcții de decizie în cadrul Întreprinderii sau al furnizorului de servicii de achiziție implicat în procedura de atribuire,

Declar că informațiile furnizate în scopul demonstrării îndeplinirii criteriilor de calificare sunt complete și corecte în fiecare detaliu și înțeleg că întreprinderea are dreptul de a solicita, în scopul verificării și confirmării declarațiilor, orice documente doveditoare de care dispun.

Data completării \_\_\_\_\_ 12.09.2021 \_\_\_\_\_

**Operator economic Alex Standard SRL**

Persoanele care dețin funcții de decizie în cadrul întreprinderii, responsabile cu achiziția:



**Director Bojenco Ana**

**FORMULARUL STANDARD AL DOCUMENTULUI UNIC  
DE ACHIZIȚII EUROPEAN**

1. Documentul unic de achiziții europene, (în continuare, DUAЕ) este o declarație pe proprie răspundere, prin care operatorul economic confirmă îndeplinirea criteriilor de calificare și selecție necesare în cadrul procedurilor de achiziție publică în Republica Moldova.
  2. Formularul este completat, semnat electronic și transmis autorității contractante la depunerea ofertei.
  3. Un DUAЕ depus de către operatorul economic în cadrul unei proceduri de achiziție publică anterioară poate fi reutilizat, cu condiția ca informațiile cuprinse în formular să fie corecte și valabile la data depunerii acestuia.
  4. Ofertantul care prezintă în DUAЕ informații false sau documentele justificative prezentate nu confirmă informația indicată în documentul prezentat este exclus din procedura de achiziție publică și/sau poate răspunde conform legislației.
  5. Formularul DUAЕ este constituit din 7 capitole, și anume:
    - 1) Capitolul I. Informații privind procedura de achiziție publică și autoritatea/entitatea contractantă;
    - 2) Capitolul II. Informații referitoare la operatorul economic;
    - 3) Capitolul III. Motive de excludere din cadrul procedurii de achiziție publică;
    - 4) Capitolul IV. Criteriile de calificare și selecție a operatorilor economici;
    - 5) Capitolul V. Indicații generale pentru criteriile de selecție a operatorilor economici;
    - 6) Capitolul VI. Preselecția candidaților pentru procedura de atribuire a contractului de achiziție publică;
    - 7) Capitolul VII. Declarații finale.
  6. Prezentarea formularului DUAЕ la depunerea ofertei care nu este conform cu cerințele stabilite în Documentația de atribuire duce la respingerea ofertei.
- Capitolul I. Informații privind procedura de achiziție publică și autoritatea/entitatea contractantă**

*Compartimentul se completează doar de către autoritatea/entitatea contractantă.*

<b>Cod poziție</b>	<b>Conținutul cerinței</b>	<b>Răspuns</b>
1	2	3
<b>A. Informații despre publicare</b>		
1A.1	Numărul anunțului/invitației publicate în Buletinul achizițiilor publice, și după caz numărul anunțului publicat în Jurnalul Oficial al Uniunii Europene	Invitație de participare nr



		<b>achiziționarea Articolelor parafarmaceutice pentru anul 2022</b>
<b>B. Identitatea autorității/entității contractante</b>		
1B.1	Denumirea autorității/entității contractante	<b>IMSP Institutul de Cardiologie</b>
1B.2	Număr unic de identificare (IDNO) a autorității/entității contractante	<b>1003600150613</b>

## Capitolul II. Informații referitoare la operatorul economic

*Compartimentul se completează doar de către operatorii economici.*

<b>Cod poziție</b>	<b>Conținutul cerințelor</b>	<b>Răspuns</b>
1	2	3
<b>A. Informații privind operatorul economic</b>		
2A.1	Denumirea operatorul economic	Alex Standard SRL
2A.2	Țara	MOLDOVA
2A.3	Cod poștal	MD 2009
2A.4	Oraș/Localitate	CHISINAU
2A.5	Adresa juridică	V Alecsandri 77 ap 2
2A.6	Pagina web	www.alexstandard.md
2A.7	Persoana sau persoanele de contact	Ana Bojenco
2A.7.1	<i>Telefon</i>	079500437
2A.7.2	<i>Adresa de e-mail</i>	Alexstandard.md@gmail.com
2A.8	Număr unic de identificare (IDNO/IDNP)	1013600018392
2A.9	Numărul cod TVA	0208657
2A.10	Forma organizatorico-juridică a activității de antreprenoriat	Srl
2A.11	Informația cu privire la numele acționarilor/asociaților/beneficiarului efectiv	
2A.11.1	Numele acționarilor / asociaților	1
2A.11.2	Numele beneficiarului efectiv <i>[beneficiar efectiv – persoană fizică ce deține sau controlează în ultimă instanță o persoană fizică sau juridică ori beneficiar al unei societăți de investiții sau administrator al societății de investiții, ori persoană în al cărei nume se desfășoară o activitate sau se</i>	Bojenco Alexei

	<i>realizează o tranzacție și/sau care deține, direct sau indirect, dreptul de proprietate sau controlul asupra a cel puțin 25% din acțiuni sau din dreptul de vot al persoanei juridice ori asupra bunurilor aflate în administrare fiduciară]</i>	
2A.11.3	Cetățenia beneficiarului efectiv <i>(legătură juridico-politică permanentă a persoanei fizice definite conform poziției 2A.11.2)</i>	md
2A.12	Operatorul economic este: <ul style="list-style-type: none"> <li>• întreprindere mică</li> <li>• întreprindere mijlocie</li> <li>• și altele</li> </ul>	• întreprindere mică
2A.13	În cazul în care achiziția este rezervată: operatorul economic este un atelier protejat sau o întreprindere socială, sau va asigura executarea contractului în contextul programelor de angajare protejată?	<input checked="" type="checkbox"/> Da <input type="checkbox"/> Nu
2A.13.1	<i>Dacă da, care este procentul corespunzător de lucrători cu dizabilități sau defavorizați?</i>	număr
2A.13.2	<i>Specificați cărei sau căror categorii de lucrători cu dizabilități sau defavorizați le aparțin angajații în cauză?</i>	/text/
2A.14	Operatorul economic participă la procedura de achiziții publice împreună cu alți operatori economici?	<input type="checkbox"/> Da <input checked="" type="checkbox"/> Nu
2A.14.1	<i>Dacă Da, precizați rolul operatorului economic în cadrul grupului (lider, responsabil cu îndeplinirea unor sarcini specifice, etc).</i>	/text/
2A.14.2	<i>Numiți operatorii economici care participă la procedura respectivă de achiziție publică.</i>	/text/
2A.14.3	<i>Specificați denumirea grupului participant.</i>	/text/

*Notă. Dacă ați răspuns Da la întrebarea 2A.14, asigurați-vă ca operatorii economici menționați să prezinte un formular DUAE separat.*

### **B. Informații privind reprezentanții operatorului economic**

Indicați numele persoanei (persoanelor) împuternicită (împuternicite) să îl reprezinte pe operatorul economic în scopurile prezentei proceduri de achiziție publică.

2B.1	Nume și prenume	Bojenco Ana
2B.2	Poziție/acționând în calitate de..	Director
2B.3	Țară	Moldova
2B.4	Telefon	079500437
2B.5	Adresa de e-mail	Alexstandard.md@gmail.com
<b>C. Informații privind utilizarea capacităților altor entități</b>		
2C.1	Operatorul economic utilizează capacitățile altor entități pentru a satisface criteriile de selecție prevăzute în capitolul IV, precum și (dacă este cazul) criteriile și regulile menționate în capitolul V de mai jos?	<input type="checkbox"/> Da <input checked="" type="checkbox"/> Nu
<p><i>Notă. Dacă ați răspuns Da la întrebarea 2C.1, prezentați un formular DUAЕ separat care să cuprindă informațiile solicitate în secțiunile A și B din capitolul respectiv și din capitolul III pentru fiecare dintre entitățile în cauză, completat și semnat în mod corespunzător de entitățile în cauză. Atragem atenția asupra faptului că trebuie incluși, de asemenea, tehnicienii sau organismele tehnice implicate, indiferent dacă fac sau nu parte din întreprinderea operatorului economic, în special cei care răspund de controlul calității și, în cazul contractelor de achiziții publice de lucrări, tehnicienii sau organismele tehnice la care poate face apel operatorul economic în vederea executării lucrărilor. În măsura în care este relevant pentru capacitatea (capacitățile) specifică (specifice) utilizată (utilizate) de operatorul economic, includeți informațiile prevăzute în capitolele IV și V pentru fiecare dintre entitățile în cauză.</i></p>		
<b>D. Informații privind subcontractanții pe ale căror capacități operatorul economic se bazează</b>		
2D.1	Operatorul economic intenționează să subcontracteze vreo parte din contract cu alți operatori economici?	<input type="checkbox"/> Da <input checked="" type="checkbox"/> Nu
2D.1.1	<i>Dacă Da, enumerați subcontractanții propuși.</i>	/text/

### Capitolul III. Motive de excludere din cadrul procedurii de achiziție publică

Compartimentul se completează de către operatorii economici.

Cod poziție	Conținutul cerințelor	Răspuns
<b>A. Motive referitoare la condamnări prin hotărârea definitivă a unei instanțe judecătorești</b>		
<b>1</b>	<b>2</b>	<b>3</b>
3A.1	<b>Participare la o organizație criminală.</b> Operatorul economic însuși sau orice persoană care este membru al organismului de administrare,	<input type="checkbox"/> Da <input checked="" type="checkbox"/> Nu

	de conducere sau de supraveghere al acestuia sau care are putere de reprezentare, de decizie sau de control în cadrul acestuia a făcut obiectul unei condamnări pronunțate printr-o hotărâre definitivă pentru participare la o organizație criminală, printr-o condamnare pronunțată cu cel mult cinci ani în urmă sau în care continuă să se aplice o perioadă de excludere prevăzută în mod direct în condamnare?	
3A.2	<p><b>Corupție.</b> Operatorul economic însuși sau orice persoană care este membru al organismului de administrare, de conducere sau de supraveghere al acestuia sau care are putere de reprezentare, de decizie sau de control în cadrul acestuia a făcut obiectul unei condamnări pentru corupție pronunțate printr-o hotărâre definitivă, printr-o condamnare pronunțată cu cel mult cinci ani în urmă sau în care continuă să se aplice o perioadă de excludere prevăzută în mod direct în condamnare?</p>	<input type="checkbox"/> Da <input checked="" type="checkbox"/> Nu
3A.3	<p><b>Fraude.</b> Operatorul economic însuși sau orice persoană care este membru al organismului de administrare, de conducere sau de supraveghere al acestuia sau care are putere de reprezentare, de decizie sau de control în cadrul acestuia a făcut obiectul unei condamnări pentru fraudă pronunțate printr-o hotărâre definitivă, printr-o condamnare pronunțată cu cel mult cinci ani în urmă sau în care continuă să se aplice o perioadă de excludere prevăzută în mod direct în condamnare?</p>	<input type="checkbox"/> Da <input checked="" type="checkbox"/> Nu
3A.4	<p><b>Infrațiuni teroriste sau infrațiuni legate de activitățile teroriste.</b> Operatorul economic însuși sau orice persoană care este membru al organismului de administrare, de conducere sau de supraveghere al acestuia sau care are putere de reprezentare, de decizie sau de control în cadrul acestuia a făcut obiectul unei condamnări pentru infrațiuni teroriste sau infrațiuni legate de activități teroriste, pronunțate printr-o hotărâre definitivă, printr-o condamnare pronunțată cu cel mult cinci ani în urmă sau în care continuă să se aplice o perioadă de excludere prevăzută în mod direct în condamnare?</p>	<input type="checkbox"/> Da <input checked="" type="checkbox"/> Nu
3A.5	<b>Spălare de bani sau finanțarea terorismului.</b>	<input type="checkbox"/> Da <input checked="" type="checkbox"/> Nu

	Operatorul economic însuși sau orice persoană care este membru al organismului de administrare, de conducere sau de supraveghere al acestuia sau care are putere de reprezentare, de decizie sau de control în cadrul acestuia a făcut obiectul unei condamnări pentru infracțiuni teroriste sau infracțiuni legate de activități teroriste, pronunțate printr-o hotărâre definitivă, printr-o condamnare pronunțată cu cel mult cinci ani în urmă sau în care continuă să se aplice o perioadă de excludere prevăzută în mod direct în condamnare?	
3A.6	<b>Exploatarea prin muncă a copiilor și alte forme de trafic de persoane.</b> Operatorul economic însuși sau orice persoană care este membru al organismului de administrare, de conducere sau de supraveghere al acestuia sau care are putere de reprezentare, de decizie sau de control în cadrul acestuia a făcut obiectul unei condamnări pronunțate printr-o hotărâre definitivă pentru exploatare prin muncă a copiilor și alte forme de trafic de persoane, printr-o condamnare pronunțată cu cel mult cinci ani în urmă sau în care continuă să se aplice o perioadă de excludere prevăzută în mod direct în condamnare?	<input type="checkbox"/> Da <input checked="" type="checkbox"/> Nu
3A.7	În cazul că răspunsul este Da pentru cel puțin una din întrebările 3A.1 – 3A.6, puteți furniza dovezi care să arate că măsurile luate sunt suficiente pentru a demonstra fiabilitatea, în pofida existenței unui motiv de excludere?	<input type="checkbox"/> Da <input checked="" type="checkbox"/> Nu
3A.7.1	<i>Dacă Da, descrieți aceste măsuri.</i>	/text/
<b>B. Motive privind plata impozitelor sau/și a contribuțiilor de asigurări sociale</b>		
<b>Plata impozitelor</b>		
3B.1	Operatorul economic și-a onorat obligațiile cu privire la plata impozitelor, taxelor și contribuțiilor sociale în conformitate cu prevederile legale în vigoare în Republica Moldova sau în țara în care este stabilit?	<input checked="" type="checkbox"/> Da <input type="checkbox"/> Nu
3B.1.1	<i>Dacă Nu, în ce mod a fost stabilită obligația cu privire la plata impozitelor, taxelor și contribuțiilor sociale?</i>	/text/
3B.1.2	<i>În cazul în care, încălcarea cu referire la obligațiile privind plata impozitelor, taxelor și contribuțiilor sociale a fost stabilită printr-o hotărâre judecătorească sau administrativă,</i>	<input type="checkbox"/> Da <input type="checkbox"/> Nu

	<i>această decizie este definitivă?</i>	
3B.1.3	<i>În cazul în care, încălcarea cu referire la obligațiile privind plata impozitelor, taxelor și contribuțiilor sociale a fost stabilită printr-o hotărâre judecătorească sau administrativă, precizați data și numărul deciziei.</i>	text/
3B.2	Operatorul economic beneficiază, în condițiile legii, de eşalonarea obligațiilor de plată a impozitelor, taxelor și contribuțiilor de asigurări sociale ori de alte facilități în vederea plății acestora, inclusiv a majorărilor de întârziere (penalităților) și/sau a amenzilor?  Notă: Se completează doar în cazul în care ați răspuns Nu, la întrebarea din 3B.1.	<input type="checkbox"/> Da <input type="checkbox"/> Nu
3B.2.1	<i>Dacă Da, operatorul economic este în măsură să furnizeze actul privind eşalonarea obligațiilor de plată a impozitelor, taxelor și contribuțiilor de asigurări sociale ori de alte facilități în vederea plății acestora?</i>	<input type="checkbox"/> Da <input type="checkbox"/> Nu
3B.3	Operatorul economic este în măsură să furnizeze un certificat cu privire la plata impozitelor sau să furnizeze informații privind onorarea obligațiilor fiscale?	<input checked="" type="checkbox"/> Da <input type="checkbox"/> Nu
3B.4	Informațiile privind lipsa/existența restanțelor față de bugetul public național sunt disponibile gratuit pentru autorități, prin accesarea unei baze de date naționale? Dacă da, specificați informația care ar permite verificarea.	Adresa de internet:  text/
		Autoritatea sau organismul emitent(ă):  text/
		Referința exactă a documentației:  text/
<b>C. Includerea în lista de interdicție a operatorilor economici</b>		
3C.1	Operatorul economic este înscris în lista de interdicție a operatorilor economici?	<input type="checkbox"/> Da <input checked="" type="checkbox"/> Nu
3C.1.1	<i>În cazul că răspunsul este Da pentru întrebarea 3C.1, puteți furniza dovezi care să arate că măsurile luate sunt suficiente pentru a demonstra fiabilitatea, în pofida existenței unui motiv de excludere?</i>	<input type="checkbox"/> Da <input type="checkbox"/> Nu
3C.1.2	<i>Dacă Da, descrieți aceste măsuri.</i>	text/
<b>D. Motive legate de insolvabilitate, conflicte de interese sau abateri profesionale</b>		
	<b>Obligațiile aplicabile în domeniul mediului,</b>	

	<b>muncii și asigurărilor sociale</b>	
3D.1	Operatorul economic a încălcat obligațiile în domeniul mediului în ultimii 3 ani?	<input type="checkbox"/> Da <input checked="" type="checkbox"/> Nu
3D.1.1	<i>În cazul că răspunsul este Da pentru întrebarea 3D.1, puteți furniza dovezi care să arate că măsurile luate sunt suficiente pentru a demonstra fiabilitatea, în pofida existenței unui motiv de excludere?</i>	<input type="checkbox"/> Da <input type="checkbox"/> Nu
3D.1.2	<i>Dacă Da, descrieți aceste măsuri.</i>	/text/
3D.2	Operatorul economic a încălcat obligațiile în domeniul social în ultimii 3 ani?	<input type="checkbox"/> Da <input checked="" type="checkbox"/> Nu
3D.2.1	<i>În cazul că răspunsul este Da pentru întrebarea 3D.2, puteți furniza dovezi care să arate că măsurile luate sunt suficiente pentru a demonstra fiabilitatea, în pofida existenței unui motiv de excludere?</i>	<input type="checkbox"/> Da <input type="checkbox"/> Nu
3D.2.2	<i>Dacă Da, descrieți aceste măsuri.</i>	/text/
3D.3	Operatorul economic a încălcat obligațiile în domeniul muncii în ultimii 3 ani?	<input checked="" type="checkbox"/> Nu
3D.3.1	<i>În cazul că răspunsul este Da pentru întrebarea 3D.3, puteți furniza dovezi care să arate că măsurile luate sunt suficiente pentru a demonstra fiabilitatea, în pofida existenței unui motiv de excludere?</i>	<input type="checkbox"/> Da <input type="checkbox"/> Nu
3D.3.2	<i>Dacă Da, descrieți aceste măsuri.</i>	/text/
	<b>Insolvabilitatea</b>	
3D.4	Operatorul economic este în situație de insolvabilitate sau de lichidare a activității antreprenoriale ca urmare a unei hotărâri judecătorești?	<input type="checkbox"/> Da <input checked="" type="checkbox"/> Nu
3D.4.1	<i>În cazul că răspunsul este Da pentru întrebarea 3D.4, puteți furniza dovezi care să arate că măsurile luate sunt suficiente pentru a demonstra fiabilitatea, în pofida existenței unui motiv de excludere?</i>	<input type="checkbox"/> Da <input type="checkbox"/> Nu
3D.4.2	<i>Dacă Da, descrieți aceste măsuri.</i>	/text/
	<b>Active administrate de lichidator</b>	
3D.5	Activele operatorului economic sunt administrate de un lichidator sau de o instanță?	<input type="checkbox"/> Da <input checked="" type="checkbox"/> Nu
3D.5.1	<i>În cazul că răspunsul este Da pentru întrebarea 3D.5, puteți furniza dovezi care să arate că măsurile luate sunt suficiente pentru a demonstra fiabilitatea, în pofida existenței unui motiv de excludere?</i>	<input type="checkbox"/> Da <input type="checkbox"/> Nu

3D.5.2	<i>Dacă Da, descrieți aceste măsuri.</i>	<i>/text/</i>
	<b>Activitățile economice sunt suspendate</b>	
3D.6	Activitățile economice ale operatorului economic sunt suspendate?	<input type="checkbox"/> Da <input checked="" type="checkbox"/> Nu
3D.6.1	<i>În cazul că răspunsul este Da pentru întrebarea 3D.6, puteți furniza dovezi care să arate că măsurile luate sunt suficiente pentru a demonstra fiabilitatea, în pofida existenței unui motiv de excludere?</i>	<input type="checkbox"/> Da <input type="checkbox"/> Nu
3D.6.2	<i>Dacă Da, descrieți aceste măsuri.</i>	<i>/text/</i>
	<b>Acorduri cu alți operatori economici care vizează denaturarea concurenței</b>	
3D.7	Operatorul economic, în ultimii 3 ani, a încheiat acorduri cu alți operatori economici care au ca obiect denaturarea concurenței, fapt constatat prin decizie a organului abilitat în acest sens?	<input type="checkbox"/> Da <input checked="" type="checkbox"/> Nu
3D.7.1	<i>În cazul că răspunsul este Da pentru întrebarea 3D.7, puteți furniza dovezi care să arate că măsurile luate sunt suficiente pentru a demonstra fiabilitatea, în pofida existenței unui motiv de excludere?</i>	<input type="checkbox"/> Da <input type="checkbox"/> Nu
3D.7.2	<i>Dacă Da, descrieți aceste măsuri.</i>	<i>/text/</i>
	<b>Conflict de interese</b>	
3D.8	Operatorul economic se află într-o situație de conflict de interese care nu poate fi remediată?	<input type="checkbox"/> Da <input checked="" type="checkbox"/> Nu
3D.8.1	<i>În cazul că răspunsul este Da pentru întrebarea 3D.8, puteți furniza dovezi care să arate că măsurile luate sunt suficiente pentru a demonstra fiabilitatea, în pofida existenței unui motiv de excludere?</i>	<input type="checkbox"/> Da <input type="checkbox"/> Nu
3D.8.2	<i>Dacă Da, descrieți aceste măsuri.</i>	<i>/text/</i>
	<b>Etica profesională</b>	
3D.9	Operatorul economic a fost condamnat, în ultimii 3 ani, prin hotărâre definitivă a unei instanțe judecătorești, pentru o faptă care a adus atingere eticii profesionale sau pentru comiterea unei greșeli în materie profesională?	<input type="checkbox"/> Da <input checked="" type="checkbox"/> Nu
3D.9.1	<i>În cazul că răspunsul este Da pentru întrebarea 3D.9, puteți furniza dovezi care să arate că măsurile luate sunt suficiente pentru a demonstra fiabilitatea, în pofida existenței unui motiv de excludere?</i>	<input type="checkbox"/> Da <input type="checkbox"/> Nu
3D.9.2	<i>Dacă Da, descrieți aceste măsuri.</i>	<i>/text/</i>
	<b>Integritatea</b>	



3D.10	Operatorul economic, în ultimii 3 ani, se face vinovat de o abatere profesională, care îi pune la îndoială integritatea?	<input type="checkbox"/> Da <input checked="" type="checkbox"/> Nu
3D.10.1	<i>În cazul că răspunsul este Da pentru întrebarea 3D.10, puteți furniza dovezi care să arate că măsurile luate sunt suficiente pentru a demonstra fiabilitatea, în pofida existenței unui motiv de excludere?</i>	<input type="checkbox"/> Da <input type="checkbox"/> Nu
3D.10.2	<i>Dacă Da, descrieți aceste măsuri.</i>	/text/

#### Capitolul IV. Criteriile de calificare și selecție a operatorilor economici

Compartimentul se completează de către autoritatea/entitatea (coloana nr.2) contractantă și operatorii economici (coloana nr.3).

Cod poziție	Conținutul cerințelor	Răspuns
1	2	3
<b>A. Capacitatea de exercitare a activității profesionale</b>		
4A.1	Operatorul economic este în măsură să furnizeze documentul/documentele prin care se va demonstra înregistrarea acestuia?	<input checked="" type="checkbox"/> Da <input type="checkbox"/> Nu
4A.1.1	<i>Dacă Da, indicați actele de înregistrare a activității antreprenoriale și genul (genurile) de activitate determinate de legislație, aferent obiectului procedurii de atribuire a contractului, în baza căreia întreprinderea are dreptul să execute viitorul contract de achiziție publică.</i>	<i>Extras, decizia, certificat tva</i>
4A.1.2	<i>Actele de înregistrare a activității antreprenoriale, sunt disponibile gratuit pentru autorități dintr-o bază de date națională? Dacă da, specificați informația care ar permite verificarea.</i>	<i>Adresa de internet:</i> /text/
		<i>Autoritatea sau organismul emitent(ă):</i> /text/
		<i>Referința exactă a documentației:</i> /text/
4A.2	Activitatea antreprenorială deține o certificare și/sau o autorizare echivalentă aferent obiectului procedurii de atribuire a contractului, în cadrul unui sistem național?	<input type="checkbox"/> Da <input type="checkbox"/> Nu
4A.2.1	<i>Dacă Da, operatorul economic este în măsură să furnizeze documentul/documentele prin care se va demonstra certificarea și/sau autorizarea activității acestuia?</i>	<input type="checkbox"/> Da <input type="checkbox"/> Nu
4A.2.3	<i>Actele privind certificarea sau autorizarea sunt</i>	<i>Adresa de internet:</i>

	<i>disponibile gratuit pentru autorități, dintr-o bază de date națională? Dacă da, specificați informația care ar permite verificarea.</i>	<i>/text/</i>
		Autoritatea sau organismul emitent(ă): <i>/text/</i>
		Referința exactă a documentației: <i>/text/</i>
4A.3	Genurile de activitate, și/sau certificarea, și/sau autorizarea privind activitatea de întreprinzător, acoperă criteriile de selecție impuse de autoritatea/entitatea contractantă în anunțul/invitația de participare?	■Da <input type="checkbox"/> Nu
<b>B. Capacitatea economică și financiară</b>		
<b>Declarații bancare</b>		
4B.1	Operatorul economic este în măsură să furnizeze declarații bancare sau, după caz, dovezi privind asigurarea riscului profesional în conformitate cu cerințele din documentația de atribuire?	■Da <input type="checkbox"/> Nu
4B.1.1	<i>Informația menționată la punctul 4B.1 este disponibilă gratuit pentru autorități, dintr-o bază de date națională? Dacă da, specificați informația care ar permite verificarea ei.</i>	Adresa de internet: <i>/text/</i>
		Autoritatea sau organismul emitent(ă): <i>/text/</i>
		Referința exactă a documentației: <i>/text/</i>
<b>Cifra de afaceri anuală (volumul vânzărilor)</b>		
4B.2	Operatorul economic este în măsură să demonstreze o cifră de afaceri anuală, după cum urmează:  Valoare _____ Perioada _____  <i>Notă. Se completează de către autoritatea contractantă valoarea și perioada</i>	■Da <input type="checkbox"/> Nu
4B.2.1	<i>Specificați care este cifra de afaceri anuală, conform datelor din raportul financiar.</i>	Valoarea [număr] Anul <i>/text/</i>
<b>Cifra de afaceri medie anuală</b>		
4B.3	Operatorul economic este în măsură să demonstreze o cifră medie anuală de afaceri, după cum urmează:  Valoare _____ Perioada _____	■Da <input type="checkbox"/> Nu

	<i>Notă. Se completează de către autoritatea contractantă valoarea și perioada</i>	
4B.3.1	<i>Specificați cifra de afaceri, conform datelor din raportul financiar.</i>	<i>Valoarea [număr]</i>
		<i>Anul  text/</i>
		<i>Valoarea [număr]</i>
		<i>Anul  text/</i>
		<i>Valoarea [număr]</i>
		<i>Anul  text/</i>
		<i>Valoarea medie totală [număr]</i>
	<b>Raport financiar</b>	
4B.4	Operatorul economic este în măsură să furnizeze raportul financiar înregistrat, extrase din raportul financiar?	<input checked="" type="checkbox"/> Da <input type="checkbox"/> Nu
4B.5	Informațiile privind situația economică și financiară sunt disponibile gratuit pentru autorități, dintr-o bază de date națională? Dacă da, specificați informația care ar permite verificarea.	Adresa de internet:  text
		Autoritatea sau organismul emitent(ă):  text
		Referința exactă a documentației:  text
<b>C. Capacitatea tehnică și/sau profesională</b>		
4C.1	Operatorul economic este în măsură să furnizeze documentele solicitate de către autoritatea/entitatea contractantă în anunțul de participare, care demonstrează capacitatea tehnică și/sau profesională pentru executarea viitorului contract.	<input checked="" type="checkbox"/> Da <input type="checkbox"/> Nu
4C.1.1	<i>Informațiile privind capacitatea tehnică și/sau profesională sunt disponibile gratuit pentru autorități, dintr-o bază de date națională? Dacă da, specificați informația care ar permite verificarea.</i>	<i>Adresa de internet:</i>  text
		<i>Autoritatea sau organismul emitent(ă):</i>  text
		<i>Referința exactă a documentației:</i>  text
	<b>Instalații tehnice și măsuri de asigurare a calității</b>	
4C.2	Operatorul economic este în măsură să furnizeze detalii referitoare la tehnicieni sau organismele	<input checked="" type="checkbox"/> Da <input type="checkbox"/> Nu

	tehnice, specificate în anunțul de participare/documentația de atribuire, pe care autoritatea/entitatea contractantă le poate solicita, în special cele responsabile de controlul calității în legătură cu acest exercițiu de achiziție publică?	
4C.3	Operatorul economic este în măsură să furnizeze o informație cu privire la sistemele de management și de trasabilitate utilizate în cadrul lanțului de aprovizionare?	<input type="checkbox"/> Da <input type="checkbox"/> Nu
4C.3.1	<i>Informațiile sunt disponibile gratuit pentru autorități, dintr-o bază de date națională? Dacă da, specificați informația care ar permite verificarea.</i>	<i>Adresa de internet:</i>  text
		<i>Autoritatea sau organismul emitent(ă):</i>  text
		<i>Referința exactă a documentației:</i>  text
	<b>Utilaje, instalații și echipament tehnic</b>	
4C.4	Operatorul economic dispune de utilaje și echipament necesar pentru îndeplinirea corespunzătoare a contractului de achiziție publică?	<input checked="" type="checkbox"/> Da <input type="checkbox"/> Nu
4C.5	Operatorul economic este în măsură să furnizeze o informație cu privire la dotările specifice, utilajul și echipamentul necesar pentru îndeplinirea contractului, conform cerințelor stabilite în anunțul de participare și documentația de atribuire?	<input checked="" type="checkbox"/> Da <input type="checkbox"/> Nu
	<b>Pregătirea profesională și calificarea personalului</b>	
4C.6	Operatorul economic are în cadrul întreprinderii personal calificat conform cerințelor stabilite în anunțul de participare sau în documentația de atribuire?	<input checked="" type="checkbox"/> Da <input type="checkbox"/> Nu
4C.7	Operatorul economic este în măsură să furnizeze o informație privind personalul de specialitate propus pentru executarea contractului, conform cerințelor stabilite în anunțul de participare și documentația de atribuire?	<input checked="" type="checkbox"/> Da <input type="checkbox"/> Nu
4C.8	Indicați efectivele medii anuale de personal angajat din ultimii trei ani de activitate.	Anul 2019 Număr 1
		Anul 2020 Număr 1
		Anul 2021 Număr 1
		Angajați [număr]
		Anul  text
		Angajați [număr]
		Anul  text

		Angajați [număr]
	<b>Numărul membrilor personalului de conducere</b>	
4C.9	Indicați numărul membrilor personalului de conducere ale operatorului economic pe parcursul ultimilor trei ani.	Anul 2019 Număr 1 Anul 2020 Număr 1 Anul 2021 Număr 1
	<b>Mostre, descrieri, fotografii</b>	
4C.10	Operatorul economic este în măsură să furnizeze eşantioane (mostre), descrieri și/sau fotografii ale produselor/serviciilor care urmează să fie furnizate/prestate, conform cerințelor stabilite în documentația de atribuire?	<input checked="" type="checkbox"/> Da <input type="checkbox"/> Nu
	<b>Pentru contractele de achiziție publică de lucrări</b>	
4C.11	În perioada de referință, operatorul economic a îndeplinit lucrări specifice sau similare obiectului de achiziție indicat în anunțul de participare și în documentația de atribuire?	<input checked="" type="checkbox"/> Da <input type="checkbox"/> Nu
4C.11.1	<i>Dacă Da, enumerați-le specificând descrierea lucrărilor, valoarea lor, data de începere, data procesului verbal de recepție la terminarea lucrărilor, beneficiarul și altă informație relevantă.</i>	/text/
	<b>Pentru contractele de achiziție publică de bunuri</b>	
4C.12	În perioada de referință, operatorul economic a efectuat livrări specifice obiectului de achiziție indicat în anunțul de participare și în documentația de atribuire?	<input checked="" type="checkbox"/> Da <input type="checkbox"/> Nu
4C.12.1	<i>Dacă Da, enumerați-le specificând descrierea livrărilor, valoarea lor, data de începere, data furnizării, beneficiarul și altă informație relevantă.</i>	/text/
	<b>Pentru contractele de achiziție publică de servicii</b>	
4C.13	În perioada de referință, operatorul economic a prestat servicii similare cu obiectul de achiziție indicat în anunțul de participare și în documentația de atribuire?	<input type="checkbox"/> Da <input type="checkbox"/> Nu
4C.13.1	<i>Dacă Da, enumerați-le specificând descrierea serviciilor, valoarea lor, durata de execuție, data începerii, beneficiarul și altă informație relevantă.</i>	/text/

4C.14	În cazul că răspunsul este Da pentru una din întrebările 4C.11 – 4C.13, puteți furniza dovezi prin care se va demonstra îndeplinirea lucrărilor, livrarea bunurilor, prestarea serviciilor similare conform cerințelor documentației de atribuire?	<input checked="" type="checkbox"/> Da <input type="checkbox"/> Nu
<b>D. Standarde de asigurare a calității</b>		
4D.1	Operatorul economic este în măsură să furnizeze certificate emise de organisme independente prin care se atestă faptul că operatorul economic respectă standardele de asigurare a calității conform cerințelor stabilite în anunțul de participare și în documentația atribuire?	<input checked="" type="checkbox"/> Da <input type="checkbox"/> Nu
4D.2	Informațiile privind standardele de asigurare a calității, sunt disponibile gratuit pentru autorități, dintr-o bază de date națională? Dacă da, specificați informația care ar permite verificarea.	Adresa de internet:  text
		Autoritatea sau organismul emitent(ă):  text
		Referința exactă a documentației:  text
<b>E. Standarde de protecție a mediului</b>		
4E.1	Operatorul economic este în măsură să furnizeze certificate emise de organisme independente prin care se atestă faptul că operatorul economic respectă standardele de protecție a mediului, conform cerințelor stabilite în anunțul de participare și în documentația de atribuire?	<input checked="" type="checkbox"/> Da <input type="checkbox"/> Nu
4E.2	Informațiile privind standardele de protecția mediului, sunt disponibile gratuit pentru autorități, dintr-o bază de date națională? Dacă da, specificați informația care ar permite verificarea.	Adresa de internet:  text
		Autoritatea sau organismul emitent(ă):  text
		Referința exactă a documentației:  text
<b>F. Permitea controlurilor</b>		
4F.1	Operatorul economic permite efectuarea verificărilor de către autoritatea/entitatea contractantă referitor la capacitățile economice și financiare, de producție sau tehnice privind	<input checked="" type="checkbox"/> Da <input type="checkbox"/> Nu

	executarea viitorului contract de achiziție publică?	
--	--	--

## Capitolul V. Indicații generale pentru criteriile de calificare și selecție

Compartimentul se completează de către autoritatea/entitatea contractantă (coloana nr.2) și operatorii economici (coloana nr.3).

Cod poziție	Conținutul cerințelor	Răspuns
1	2	3
<b>A. Îndeplinirea tuturor criteriilor de selecție impuse</b>		
5A.1	<p>Operatorul economic este în măsură să furnizeze în Sistemul informațional automatizat „Registrul de stat al achizițiilor publice” sau prin mijloace electronice, sau dacă e cazul, pe suport de hârtie autorității contractante: formularele, certificatele, avizele și alte documente indicate de către autoritatea/entitatea contractantă în anunțul de participare și în documentația de atribuire?</p> <p>Termen 1 zile de la solicitare.</p> <p><i>Notă. Numărul de zile se indică de către autoritatea contractantă ținând cont de cantitatea și caracterul documentelor solicitate.</i></p>	<input checked="" type="checkbox"/> Da <input type="checkbox"/> Nu
5A.2	<p>Informațiile care să îi permită autorității/entității contractante să obțină documentele indicate în anunțul de participare și în documentația de atribuire, sunt disponibile gratuit și direct prin accesarea unei baze de date naționale în orice stat? Dacă da, specificați informația care ar permite verificarea.</p>	<p>Adresa de internet:  text </p> <p>Autoritatea sau organismul emitent(ă):  text </p> <p>Referința exactă a documentației:  text </p>

## Capitolul VI. Preselecția candidaților pentru procedura de atribuire a contractului de achiziție publică

Compartimentul se solicită de către autoritatea contractantă doar în cadrul procedurilor de achiziție publică: licitația restrânsă, negociere, dialog competitiv și parteneriatul pentru inovare.

Cod poziție	Conținutul cerințelor	Răspuns
1	2	3

<b>A. Îndeplinirea tuturor criteriilor de selecție impuse</b>		
6A.1	Operatorul economic/candidatul îndeplinește criteriile de selecție stabilite de către autoritatea contractantă în anunțul de participare și în documentația de atribuire.	<input type="checkbox"/> Da <input type="checkbox"/> Nu
6A.2	Operatorul economic/candidatul dispune și este în măsură să furnizeze în Sistemul informațional automatizat „Registrul de stat al achizițiilor publice” sau prin mijloace electronice, sau dacă e cazul, pe suport de hârtie autorității contractante certificate sau alte forme de documente justificative, după cum este cerut în anunțul de participare și în documentația de atribuire.	<input type="checkbox"/> Da <input type="checkbox"/> Nu

## **Capitolul VII. Declarații finale**

Operatorul economic declară că informațiile prezentate în capitolele II – V (după caz II-VI) sunt exacte și corect furnizate, cunoscând pe deplin consecințele cazurilor grave de declarații false.

Operatorul economic declară în mod oficial, că poate să furnizeze la solicitarea autorității/entității contractante fără întârziere, certificatele și documentele justificative solicitate, cu excepția cazului în care autoritatea/entitatea contractantă are posibilitatea de a obține documentele justificative în cauză direct prin accesarea unei baze de date relevante, care este disponibilă gratuit, cu condiția că operatorul economic să fi furnizat informațiile necesare (adresa de internet, autoritatea sau organismul emitent(ă), referința exactă a documentației) care să îi permită autorității contractante sau entității contractante să facă acest lucru și se consimte accesul la informațiile menționate, în cazul în care acest lucru este necesar.

Operatorul economic declară în mod oficial că este de acord ca [numele autorității contractante], astfel cum este descrisă în capitolul I secțiunea A să obțină acces la documentele justificative privind informațiile pe care le-a furnizat în acest DUAE în scopul desfășurării procedurii de achiziție [procedurii de achiziție, număr unic de identificare și referința de publicare în Jurnalul Oficial al Uniunii Europene (numărul de referință), dacă este cazul].

Nume: Bojenco Anna

Funcția: Director

Data: 26.09.2021

Adresa: V Lupu 16





A handwritten signature in blue ink, consisting of stylized, overlapping loops and lines.

Semnatura

la Regulamentul privind procedurile de achiziție a bunurilor, lucrărilor și serviciilor utilizate în activitatea titularilor de licență din sectoarele electroenergetic, termoelectric, gazelor naturale și a operatorilor care furnizează serviciul public de alimentare cu apă și de canalizare aprobat prin Hotărârea ANRE nr.24/2017 din 26.01.2017

## OFERTANT

Alex Standard SRL

(denumirea, numele, prenumele)

## INFORMAȚII GENERALE

1. Denumirea/numele Alex Standard SRL
  2. Codul fiscal **1013600018392**
  3. Adresa sediului central Mun Chisinau V Lupu 16
  4. Telefon 079500437 www.alexstandard.md E-mail alexstandard.md@gmail.com
  5. Certificatul de înregistrare dosar nr 101360001839 din 27/06/2014  
(numărul, data înregistrării)
  6. Obiectul de activitate, pe domenii: comerțul cu ridicata și amănuntul marfurilor nealimentare de larg consum, etc (în conformitate cu prevederile din statutul propriu)
    7. Licența (certificat) (numărul, data, instituția emitentă, genurile de activitate)
    8. Birourile filialelor/sucursalelor locale, dacă este cazul Mun Chisinau V Lupu 16
    9. Principala piață de afaceri: Republica Moldova
  8. Întreprinderi, filiale, care intră în componență: 0  
(denumirea, adresa)
  9. Structuri, întreprinderi afiliate: \_\_\_\_\_  
(denumirea, adresa)
  10. Capitalul propriu la data de întocmire a ultimului bilanț 5 400 mii de lei  
(de indicat valoarea și data)
  11. Numărul personalului scriptic 3 persoane, din care muncitori 3 persoane.
  12. Numărul personalului care va fi încadrat în realizarea contractului 3 persoane, din care muncitori 3 persoane, inclusiv: Manageri  
(de indicat profesiile și categoriile de calificare)
  13. Datoriile totale ale operatorului economic 0 mii lei,  
inclusiv: față de buget 0 mii lei
- Data completării:



A handwritten signature in blue ink, consisting of several loops and strokes, positioned to the right of the stamp.

23.09      2021      Bojenco      Anna\_\_\_\_\_

\_\_\_\_\_  
(Numele, prenumele și funcția persoanei autorizate să reprezinte operatorul economic)

**CERTIFICAT**  
**privind lipsa sau existența restanțelor față de bugetul public național**

Nr.  
№ **A2115353**

din  
от **10.09.2021**

**1. Destinația / Назначение**

PRIVIND PARTICIPAREA LA PROCEDURI DE ACHIZIȚII PUBLICE

**2. Date despre contribuabil / Информация о налогоплательщике**

Denumirea Наименование	Codul fiscal / Numărul de identificare Фискальный код / Идентификационный номер
<b>ALEX STANDARD S.R.L.</b>	1013600018392
Adresa sediului de bază (strada, numărul) Адрес основного месторасположения (улица, номер)	Codul - Denumirea localității Код - Наименование населенного пункта
Vasile Alecsandri nr.77 of.2	0130-SEC.CENTRU

**3. Atestarea lipsei sau existenței restanțelor conform datelor Sistemului Informațional Automatizat /**

Подтверждение отсутствия или наличия недоимки согласно данных Информационной автоматизированной системы

La data emiterii prezentului certificat restanța față de bugetul public național constituie/ На дату выдачи данной справки недоимка перед национальным публичным бюджетом составляет:  
**0,00 lei/лей.**

**4. Valabil pînă la / Действителен до 25.09.2021**

**5. Autentificarea Serviciului Fiscal de Stat / Подтверждение Государственной налоговой службы**

Șef DDF Centru

L.S./МП

Ехесіро

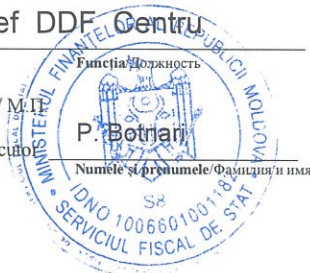

*V. Ștefan*  
Semnătura/Подпись

Albina IȘCOVA

Numele și prenumele/Фамилия и имя

Este extras din Sistemul Informațional al SFS SIA „Contul curent al contribuabilului”// 10.09.2021 ora 14:43:40  
cu aplicarea prevederilor pct. 82-83 Ordin IFPS nr.400 din 14.03.2014 (Monitorul Oficial 72-77/399, 28.03.2014)

NOTA (67,91)

## Formularul ofertei (F3.1)

[Ofertantul va completa acest formular în conformitate cu instrucțiunile de mai jos. Nu se vor permite modificări în formatul formularului, precum și nu se vor accepta înlocuiri în textul acestuia.]

Data depunerii ofertei: "15" septembrie 2021

Licitația Nr.: 21043953 Echipament medical

Către: [Agenția Națională pentru Sănătate Publică](#)

[numele deplin al autorității contractante]

Alex Standard SRL declară că:

[denumirea ofertantului]

- a) Au fost examinate și nu există rezervări față de documentele de licitație, inclusiv modificările nr. \_\_\_\_\_  
[introduceți numărul și data fiecărei modificări, dacă au avut loc]
- b) **Alex Standard SRL** se angajează să  
[denumirea ofertantului]  
furnizeze/presteze, în conformitate cu documentele de licitație și condițiile stipulate în specificațiile tehnice și preț, următoarele bunuri  
[introduceți o descriere succintă a bunurilor]
- c) Suma totală a ofertei fără TVA constituie:

**Lot4 Balanță digitală cu precizia 0,0001 lei 11500 lei fara TVA**

**LOT 5 Balanță electronică cu precizia: 0,01 4666 lei fara TVA**

**LOT 6 Set de greutate 6000 lei fara TVA**

**Lot 7 Higrometru psihrometric 2090 lei fara TVA**

**Lot 8 Higrometru psihrometric 760 lei fara TVA**

**Lot 10 Termometru 30°C - +30 1725 lei fara TVA**

**Lot 11 Termometru 3150 LEI fara TVA**

**Suma totală a ofertei fara TVA constituie 29 891( doua zeci si noua mii optsute nouazeci si unu)**

**Lot4 Balanță digitală cu precizia 0,0001 lei 13 800 lei cu TVA**

**LOT 5 Balanță electronică cu precizia: 0,01 5600 lei cu TVA**

**LOT 6 Set de greutate 7200 lei cu TVA**

**Lot 7 Higrometru psihrometric 2508 lei cu TVA**

**Lot 8 Higrometru psihrometric 912 lei fcu TVA**

**Lot 10 Termometru 30°C - +30 2070 leicu TVA**

**Lot 11 Termometru 4500 LEI cu TVA**

**Suma totala ofertei cu tva 35 869.20 lei (trezeci si cinci mii opt sute saizeci si noua 20 )**

- d) Prezenta ofertă va rămâne valabilă pentru perioada de timp specificată în **FDA4.7.**, începând cu data-limită pentru depunerea ofertei, în conformitate cu **FDA5.2.**, va rămâne obligatorie și va putea fi acceptată în orice moment pînă la expirarea acestei perioade;
- e) În cazul acceptării prezentei oferte, Alex Standard SRL se angajează să obțină o Garanție de bună execuție în conformitate cu **FDA7**, pentru executarea corespunzătoare a contractului de achiziție publică.
- f) Nu sîntem în nici un conflict de interese, în conformitate cu punctul **IPO5.4**.

- g) Compania semnatară, afiliații sau sucursalele sale, inclusiv fiecare partener sau subcontractor ce fac parte din contract, nu au fost declarate neeligibile în baza prevederilor legislației în vigoare sau a regulamentelor cu incidență în domeniul achizițiilor publice, în conformitate cu punctul **IPO5.5**.

Nume: Bojenco Ana

În calitate de: Director

[funcția oficială a persoanei ce semnează formularul ofertei]

Ofertantul: Alex Standard SRL

Adresa: V lupu 16



A handwritten signature in blue ink, consisting of several loops and strokes, positioned to the right of the stamp.



**STANDARD**  
EXPERT IN STANDARDE

Instrumente GOST, termometre, higrometre,  
Instrumente pentru profesioniști, indicatoare  
de presiune, echipamente de laborator, sigilii  
sigilatoare, genti de incasare, safeu-pachete

---

S.R.L "Alex Standard", Chisinau, str. Vasile Lupu 16 (Hotel Europa) tel.: (+373)022592289, fax.: (+373)022595897  
mob.: (+373)79458282, (+373)69914999, e-mail: alexstandard.md@gmail.com

## Alex Standard SRL

Compania Alex Standard SRL este pe piata Republicii Moldova de la anul 2013. Permanent participam la achizitii de echipamente de sigilare, plastic, saci din politilena, din brezent, consumabile pentru laborator si aparate de masurare si control la Apa-Canal Chisinau, Lafarge Ciment(Moldova) SA, Posta Moldovei SA, ANSA

Are o experienta mare in utilizarea echipamentelor de protectie, sigilii si este distribuitor oficial de productia al Steclopribor Ucraina.

Cifra de afaceri pentru an de lucru este mai mult 4 000 000 lei.

Compania colaborează si are contracte cu astfel intreprinderi ca Posta Moldovei SA, Inspectoriatul de Politia de Frontiera al MAI, «Mobiasbanca» SA, Eurocreditbank SA, Moldova Agroinbank SA, Procreditbank SA, Energbank SA, Moldindconbank SA, Bemol Retail SRL, «Petrom Moldova», Datario SRL (binzarii Vento) și cu multe alte întreprinderi.

**Director Bojenco Ana**





# STANDARD

EXPERT IN STANDARDE

Instrumente GOST, termometre, higrometre,  
Instrumente pentru profesioniști, indicatoare  
de presiune, echipamente de laborator, sigilii  
sigilatoare, genti de incalzire, safe-pachete

S.R.L "Alex Standard", Chisinau, str. Vasile Lupu 16 (Hotel Europa) tel.: (+373)022592289, fax: (+373)022595897  
mob.: (+373)79458282, (+373)69914999. e-mail: alexstandard.md@gmail.com

## Alex Standard SRL

Prin prezenta, Compania Alex Standard SRL declara ca produsele propuse in achizitia "- Echipament medical" anuntat pe data de 06.09. 2021 AGENTIA NATIONALA PENTRU SANATATE PUBLICA vor fi executate calitativ si livrate in termeni solicitati.

Termen de garantie 24 luni din data livrării

Garantarea perioadei de reactie jumătate de ora sau mai puțin la telefon și 24 ore sau mai puțin la locul beneficiarului in cazul aparitiei defectiunilor tehnice

Bunurile vor fi livrate la adresa solicitata

**Director Bojenco Ana**







**STANDARD**  
EXPERT IN STANDARDE

Instrumente GOST, termometre, higrometre,  
instrumente pentru profesioniști, indicatoare  
de presiune, echipamente de laborator, sigilii  
sigilatoare, genti de incasare, safeu-pachete

S.R.L "Alex Standard", Chisinau, str. Vasile Lupu 16 (Hotel Europa) tel.: (+373) 022592289, fax.: (+373) 022595897  
mob.: (+373) 79458282, (+373) 69914999, e-mail: alexstandard.md@gmail.com

### SPECIFICAȚIA tehnică și financiară

Nr.	Denumire	Unitatea de măsură	Cantitate	Specificația tehnică deplină solicitată, Standarde de referință	Specificația tehnică propusă	Preț unitar lei fără TVA	Preț unitar lei cu TVA	Pret total fara TVA	Pret total cu TVA
4	Balanță digitală cu precizia 0,0001	buc	1	<p>Balanță cu precizia de 0,0001g. Setare digitală, pentru cîntărirea pînă la 200-250 g ,Mod de calibrare: automat intern. Platforma de cantarire din inox.</p> <p>Certificat de calibrare de la producator, Certificat ISO 9001 si 13485 de la producator, Declaratie de conformitate. La momentul livrării echipamentul trebuie să fie inclus în "Registrul de Stat al mijloacelor de măsurare" al Institutului Național de Metrologie. , Instalare și instruirea personalului la sediul destinatarului final.</p> <p>Manualul de utilizare tradus în limba română/rusa.</p> <p>Certificat de etalonare</p> <p>Perioada de garanție min 1 an din momentul instalării echipamentului.</p>	<p>CÂNTAR DE LABORATOR RADWAG PS 360.R2 (360G)</p> <p>Noul model de cântar de laborator Radwag PS 360.R2 din seria PS xxx.R2 este o continuare a seriei R2. Cântarele sunt dotate cu o platformă cu dimensiunile 128x128mm și completate cu un ecran LCD care asigură o vizualizare bună a rezultatelor cântărite. Pe ecran este un câmp textual ce permite sa afișăm diferite mesaje, ca ex. denumirea produselor..</p> <p>Suplimentar pe ecran sunt afișate diferite pictograme, mesaje despre starea cântarului, conexiunea la rețea, funcții active.</p> <p>Toate cântarele Radwag PS 360.R2 sunt dotate cu sistemă de măsurare electromagnetice cu funcția de autocalibrare.</p>	11 500	13 800	11 500	13 800

Nr.	Denumire	Unitatea de măsură	Cantitate	Specificația tehnică deplină solicitată, Standarde de referință	Specificația tehnică propusă	Preț unitar lei fără TVA	Preț unitar lei cu TVA	Pret total fara TVA	Pret total cu TVA
					<p>Carcasa cântarului este confecționată din masă plastică iar platforma din metal inoxidabil.</p> <p>Cântarul Radwag PS 360.R2 este prevăzută opțiune de a cântări greutate nestandarte sau care emit câmpuri electromagnetice în mod suspendat de un cârlig sub cântar, acest mode de cântărire se utilizează pentru depistarea densității.</p>				
5	Balanță electronică cu precizia: 0,01	buc	1	Balanță cu precizia de 0,01g. Setare digitală, pentru cîntărirea pînă la 500 g. Certificat de calibrare de la producator, Certificat ISO 9001 și 13485 de la producător, Declarație de conformitate. La momentul livrării echipamentul trebuie să fie inclus în “Registrul de Stat al mijloacelor de măsurare” al Institutului Național de Metrologie., Instalare și instruirea personalului la sediul destinatarului final. Manualul de utilizare tradus în limba română/rusă.	Cântar KARAT 600g Balanță cu precizia de 0,01g. Setare digitală, pentru cîntărirea pînă la 600 g. Certificat de calibrare de la producator, Certificat ISO 9001 și 13485 de la producător, Declarație de conformitate. Este inclus în “Registrul de Stat al mijloacelor de măsurare” al Institutului Național de Metrologie.,	<b>4666</b>	<b>5600</b>	<b>4666</b>	<b>5600</b>
6	Set de greutate	buc	2	Set de greutate cu masa de: 1g, 2g, 5g, 10g, 20g, 50g, 100g, 200g, 500g greutate de precizie înalta.	<p>Set de greutate cu masa de: 1g, 2g, 5g, 10g, 20g, 50g, 100g, 200g, 500g</p> <p>Набор гирь Г-4-1111,10 (4 класс) Предназначены для технических анализов и взвешивания медикаментов.Гири Г-4-1111,10 .Материал – сталь углеродистая и латунь; покрытие – многослойное (никель+медь+никель). Количество гирь в комплекте, шт: 10 мг – 1;20 мг – 2;50 мг – 1;100 мг – 1;200 мг – 2;500 мг</p>	<b>3000</b>	<b>3600</b>	<b>6000</b>	<b>7200</b>

Nr.	Denumire	Unitatea de măsură	Cantitate	Specificația tehnică deplină solicitată, Standarde de referință	Specificația tehnică propusă	Preț unitar lei fără TVA	Preț unitar lei cu TVA	Pret total fara TVA	Pret total cu TVA
					- 1;1 r- 1;2 r- 2;5 r- 1;10 r- 1;20 r- 2;50 r- 1;100 r- 1;200 r- 2;500 r- 1. Fara certificate metrologic				
7	Higrometru psihrometric	buc	11	Constă din 2 termometre uscat și umed și tabelul pentru evaluarea umidității relative a aerului. Diapazonul de măsurare a umidității relative a aerului 20-90%; temperaturii +15-40°C Buletin de verificare metrologică inițială. Perioada de garanție min 2 ani din momentul instalării echipamentului Buletin verificare metrologică	Constă din 2 termometre uscat și umed și tabelul pentru evaluarea umidității relative a aerului. Diapazonul de măsurare a umidității relative a aerului 20-90%; temperaturii +15-40°C Buletin de verificare metrologică inițială. Perioada de garanție min 2 ani din momentul instalării echipamentului Buletin verificare metrologică	<b>190</b>	<b>228</b>	<b>2090</b>	<b>2508</b>
8	Higrometru psihrometric	buc	4	Constă din 2 termometre uscat și umed și tabelul pentru evaluarea umidității relative a aerului. Diapazonul de măsurare a umidității relative a aerului 20-90%; temperaturii +0-25°C Buletin de verificare metrologică inițială.	Constă din 2 termometre uscat și umed și tabelul pentru evaluarea umidității relative a aerului. Diapazonul de măsurare a umidității relative a aerului 20-90%; temperaturii +0-25°C Buletin de verificare metrologică inițială.	<b>190</b>	<b>228</b>	<b>760</b>	<b>912</b>
10	Termometru	buc	15	Termometru cu alcool etilic (pentru frigider) diapazonul -30°C - +30°C, valoarea diviziunii ± 0,5°C Buletin de verificare metrologică	Termometru cu alcool etilic (pentru frigider) diapazonul -30°C - +30°C Buletin de verificare metrologică	<b>115</b>	<b>138</b>	<b>1725</b>	<b>2070</b>
11	Termometru	buc	15	Termometru de sticlă cu lichid. Diapazonul de măsurare 0-100grade. cu diviziunea de măsurare 0,5grade. Buletin de verificare metrologică.	Termometru de sticlă cu lichid. Diapazonul de măsurare 0-100grade. cu diviziunea de măsurare 0,5grade. Buletin de verificare metrologică.	<b>250</b>	<b>300</b>	<b>3150</b>	<b>4500</b>
<b>Preț total</b>								<b>29 891</b>	<b>35 869.20</b>

1Prețurile sunt indicate pentru cantitățile solicitate.

2 Oferta este valabilă în decurs de 50 zile din data prezentării.

- 3 Prețurile includ toate taxele și impozitele determinate de legislația în vigoare.
- 4 Termenii de livrare - conform graficului, care va fi stabilit la momentul încheerii Contractului.
- 5 Termenii de valabilitate sunt stabilite de producător, restanța lor fiind nu mai puțin de 80 %.

**Direcor Bojenco Ana**



A handwritten signature in blue ink, consisting of several loops and strokes, positioned to the right of the stamp.



# ЛАБОРАТОРНЫЕ ВЕСЫ СЕРИИ C/N

Новые технологические решения

# ВЕСЫ СЕРИИ С/Н

Расширенные возможности в лабораторных весах стандартного уровня

Весы серии С/Н - лабораторные весы стандартного уровня, оснащенные электромагнитным взвешивающим механизмом, жидкокристаллическим экраном с подсветкой и дополнительной строкой текстовой индикации, а также интерфейсами передачи данных.

Основной особенностью весов серии С/Н является поддержка баз данных (БД операторов, продуктов, записей взвешивания). Результаты взвешиваний записываются в «память алиби». При работе на дисплее весов, помимо показания массы и единиц измерения, отображаются пиктограммы выбранного режима, процесса взвешивания, связи с ПЭВМ и других сервисных функций.

Весы серии С/Н выполнены в пластиковом корпусе, с чашкой из нержавеющей стали. Аналитические весы серии С/Н оснащены ветрозащитным кожухом стандартно. Для всех моделей лабораторных весов серии /N возможно взвешивание груза, закрепленного под весами.

## Основной экран

- A** Строка символов и пиктограмм
- B** Дополнительная текстовая строка
- C** Клавиша доступа к базам данных
- D** Клавиша доступа к функциям активного рабочего режима
- E** Клавиша выбора рабочего режима
- F** Клавиша запуска внутренней калибровки весов
- G** Клавиша подтверждения выбора / передачи показания
- H** Клавиши навигации





**Аналитические весы  
серии AS C/2/N**

НПВ: до 310 г  
 Дискретность: от 0,01 мг  
 Размер чаши: диам. 90 мм, 100 мм



**Прецизионные весы  
серии PS C/2/N**

НПВ: до 6000 г  
 Дискретность: от 1 мг  
 Размер платформы: 128\*128 мм, 195\*195 мм



**Прецизионные весы  
серии APP C/2/N**

НПВ: до 50 кг  
 Дискретность: от 10 мг  
 Размер платформы: 348\*260 мм



**Гравиметрические  
анализаторы влагосодержания  
серии MAC**

НПВ: до 210 г  
 Дискретность: от 0,1 мг  
 Размер чаши: диам. 84 и 90 мм

# ТОЧНОСТЬ ИЗМЕРЕНИЯ В ЛЮБЫХ УСЛОВИЯХ

## Система Auto-Cal

Auto-Cal— это система коррекции, которая позволяет точно производить измерения независимо от изменения температуры, расположения весов или изменения внешних условий. Это дает возможность выполнять точное взвешивание посредством лабораторных весов серии C/N в любых условиях.



## Воспроизводимость

Монолитность весовой ячейки обеспечивает еще большую точность и стабильность измерения, повышая устойчивость к вибрациям за счет конструктивной консолидации элементов весов.

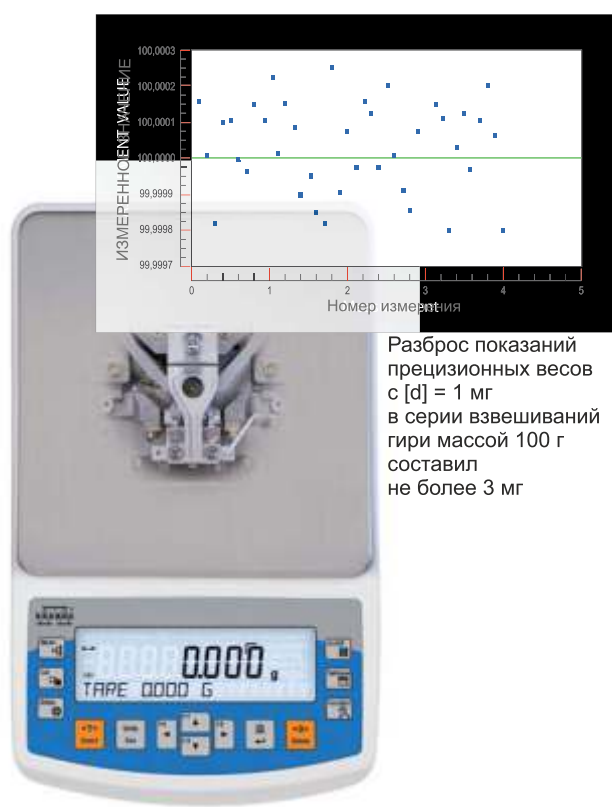

Внутренняя (выполняемая с помощью встроенного калибровочного механизма) калибровка весов может инициироваться по команде пользователя, по расписанию (через заданные регулярные интервалы времени), либо при изменении температуры в помещении. Результаты процедуры внутренней калибровки могут быть распечатаны или переданы на внешнее устройство.



# ТОЧНОСТЬ ИЗМЕРЕНИЯ В ЛЮБЫХ УСЛОВИЯХ

## Диапазон рабочих температур

Расширенный по сравнению с предыдущими моделями диапазон рабочих температур в сочетании с внутренней калибровкой весов не требует непрерывного мониторинга и контроля комнатной температуры, что сводит к минимуму ее влияние на точность измерений.

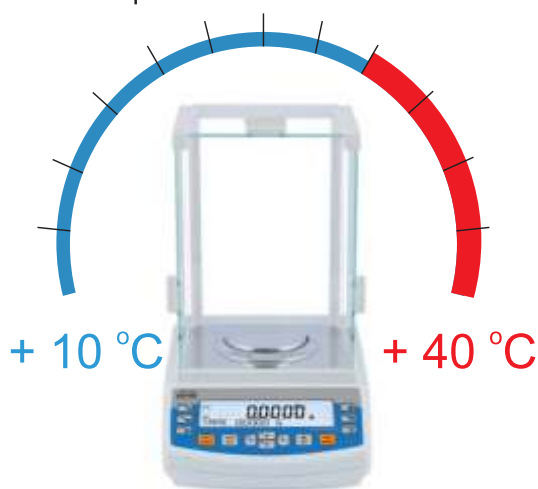

## Устойчивость к условиям окружающей среды

Повышенная устойчивость к изменяющимся внешним условиям, таким как сквозняки и изменения влажности, обеспечивает более точные измерения.



## Мониторинг температуры окружающей среды

Весы серии C/N оснащены внутренним датчиком температуры, показания которого используются для управления срабатыванием механизма внутренней калибровки и для оценки состояния места установки весов. При превышении предельного допустимого значения температуры на дисплее весов отобразится значок термометра - в таком случае весы необходимо выдерживать несколько часов при температуре помещения или исключить воздействие источников тепла.

Данная функция упрощает соблюдение условий эксплуатации для чувствительных лабораторных весов.



# ФУНКЦИОНАЛЬНЫЕ ВОЗМОЖНОСТИ И ЭРГОНОМИКА

## Быстрый доступ к информации

Прямой доступ к базам данных нажатием соответствующей клавиши:



**Database**— прямой доступ к базе данных  
**Function**— прямой доступ к основным функциям  
**F1 -F4** – клавиши вызова программируемых функций и перехода по меню.

## Дополнительная текстовая строка

Предназначена для вывода информационных сообщений и значений параметров, например массы тары.

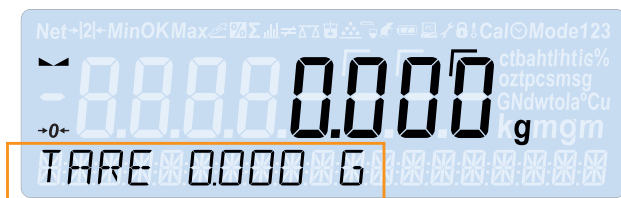

## Интерфейсы связи



Обмен данными между устройствами стал еще проще благодаря USB портам (типов А и В) и встроенному адаптеру Wi-Fi.



## Базы данных

Весы серии C/N - одни из немногих весов стандартного уровня, поддерживающих хранение данных в памяти в виде нескольких баз.

Основные базы данных:

- продукты;
- операторы;
- значения массы тары;
- результаты взвешиваний.

# ВИЗУАЛИЗАЦИЯ ПРОЦЕССА ВЗВЕШИВАНИЯ

## Пиктограммы и единицы измерения

Весы серии C/N поддерживают индикацию режимов работы и сообщений в виде набора довольно понятных пиктограмм. Также доступны на выбор различные единицы измерения.



## Гистограмма нагружения

Дисплей весов серии C/N позволяет отображать процент нагружения (относительно наибольшего предела взвешивания) в реальном времени в виде столбчатого графика-гистограммы. Гистограмма доступна в различных режимах взвешивания (счет штук, дозирование, взвешивание животных и т.п.)



\* - Гистограмма и контрольные значения показаны отличающимся цветом для удобства.

# БЕЗОПАСНОСТЬ БАЗ ДАННЫХ

## Конфиденциальность

Доступ к особо важным данным, с точки зрения безопасности, возможен только после входа в систему. Уровень доступа пользователей устанавливается с учетной записи администратора.



## Архивирование и обмен данными

Чтобы сохранить данные, отчеты о выполненных процессах (например, составлении рецептов) и отдельных измерениях могут быть переданы на внешнее устройство посредством USB порта. Это обеспечивает более полный контроль за процессом работы в целом, а также восстановление данных и обмен настройками между весами.

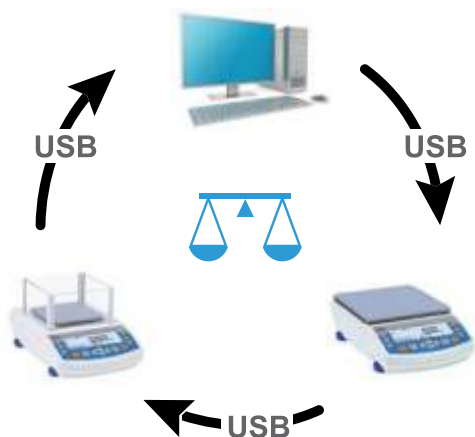

## Память алиби

Память ALIBI – это неудаляемый архив, содержащий данные, полученные при взвешиваниях. Его вместимость составляет до 100000 данных измерений. Это обеспечивает как безопасность, так и доступ к сохраняемым данным в течение длительного времени.

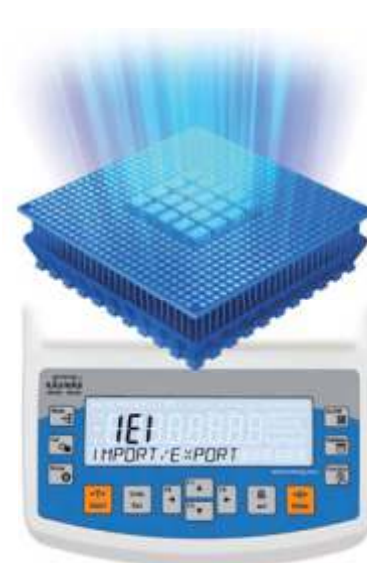

Экспорт записанных данных из памяти алиби



Перенос данных с помощью USB-накопителя и чтение файла на ПЭВМ

No	Date and time	Unit	Product	Brand	Size	Type	Precision	Number of use	Last used	Quality	
1111	2016.01.01 12:18:16	10000000	ALIBI	10.0000	g	0.0001	g	0	0	Yes	Yes
1112	2016.01.01 12:18:16	10000000	ALIBI	10.0000	g	0.0001	g	0	0	Yes	Yes
1113	2016.01.01 12:18:16	10000000	ALIBI	10.0000	g	0.0001	g	0	0	Yes	Yes
1114	2016.01.01 12:18:16	10000000	ALIBI	10.0000	g	0.0001	g	0	0	Yes	Yes
1115	2016.01.01 12:18:16	10000000	ALIBI	10.0000	g	0.0001	g	0	0	Yes	Yes
1116	2016.01.01 12:18:16	10000000	ALIBI	10.0000	g	0.0001	g	0	0	Yes	Yes
1117	2016.01.01 12:18:16	10000000	ALIBI	10.0000	g	0.0001	g	0	0	Yes	Yes
1118	2016.01.01 12:18:16	10000000	ALIBI	10.0000	g	0.0001	g	0	0	Yes	Yes
1119	2016.01.01 12:18:16	10000000	ALIBI	10.0000	g	0.0001	g	0	0	Yes	Yes
1120	2016.01.01 12:18:16	10000000	ALIBI	10.0000	g	0.0001	g	0	0	Yes	Yes
1121	2016.01.01 12:18:16	10000000	ALIBI	10.0000	g	0.0001	g	0	0	Yes	Yes
1122	2016.01.01 12:18:16	10000000	ALIBI	10.0000	g	0.0001	g	0	0	Yes	Yes
1123	2016.01.01 12:18:16	10000000	ALIBI	10.0000	g	0.0001	g	0	0	Yes	Yes
1124	2016.01.01 12:18:16	10000000	ALIBI	10.0000	g	0.0001	g	0	0	Yes	Yes
1125	2016.01.01 12:18:16	10000000	ALIBI	10.0000	g	0.0001	g	0	0	Yes	Yes
1126	2016.01.01 12:18:16	10000000	ALIBI	10.0000	g	0.0001	g	0	0	Yes	Yes
1127	2016.01.01 12:18:16	10000000	ALIBI	10.0000	g	0.0001	g	0	0	Yes	Yes
1128	2016.01.01 12:18:16	10000000	ALIBI	10.0000	g	0.0001	g	0	0	Yes	Yes
1129	2016.01.01 12:18:16	10000000	ALIBI	10.0000	g	0.0001	g	0	0	Yes	Yes
1130	2016.01.01 12:18:16	10000000	ALIBI	10.0000	g	0.0001	g	0	0	Yes	Yes
1131	2016.01.01 12:18:16	10000000	ALIBI	10.0000	g	0.0001	g	0	0	Yes	Yes
1132	2016.01.01 12:18:16	10000000	ALIBI	10.0000	g	0.0001	g	0	0	Yes	Yes
1133	2016.01.01 12:18:16	10000000	ALIBI	10.0000	g	0.0001	g	0	0	Yes	Yes
1134	2016.01.01 12:18:16	10000000	ALIBI	10.0000	g	0.0001	g	0	0	Yes	Yes
1135	2016.01.01 12:18:16	10000000	ALIBI	10.0000	g	0.0001	g	0	0	Yes	Yes
1136	2016.01.01 12:18:16	10000000	ALIBI	10.0000	g	0.0001	g	0	0	Yes	Yes
1137	2016.01.01 12:18:16	10000000	ALIBI	10.0000	g	0.0001	g	0	0	Yes	Yes
1138	2016.01.01 12:18:16	10000000	ALIBI	10.0000	g	0.0001	g	0	0	Yes	Yes
1139	2016.01.01 12:18:16	10000000	ALIBI	10.0000	g	0.0001	g	0	0	Yes	Yes
1140	2016.01.01 12:18:16	10000000	ALIBI	10.0000	g	0.0001	g	0	0	Yes	Yes

# ОТЧЕТЫ И РАСПЕЧАТКИ

## Настраиваемые распечатки

В лабораторных весах серии C/N отчеты о взвешиваниях разделены на 3 настраиваемые секции, содержание каждой из которых может быть полностью настроено пользователем.

Working mode	Weighing
Date	18.02.2015
Time	11:36:36
Balance type	AS 220.R2
Balance ID	2035
Product	PILL
Tare	0.5000 g
Gross weight	1.3020 g
Net weight	0.8020 g
User	Tom Smith
----- Calibration Report -----	
Calibration type	Internal
User	Tom Smith
Project	124/SGW/2015
Date	18.02.2015
Time	12:56:10
Balance ID	1035
Calibration difference	0.0000 g
-----	
Signature	
-----	

## Поддержка PCL

Весы серии C/N работают с любыми принтерами, которые поддерживают язык PCL (Printer Control Language - язык управления принтером) и подключаются к весам через USB-порт.

## Подключение к ПК под управлением PW-WIN / RADKEY

Весы серии /N позволяют отправлять распечатки непосредственно на ПК в программное обеспечение PW-WIN или RADKEY, что облегчает дальнейший анализ измерений. Передача результатов измерений может осуществляться посредством WI-FI или USB-порта в зависимости от потребностей пользователя.



### RAD-KEY

для вставки текущего показания весов в активную ячейку электронной таблицы.

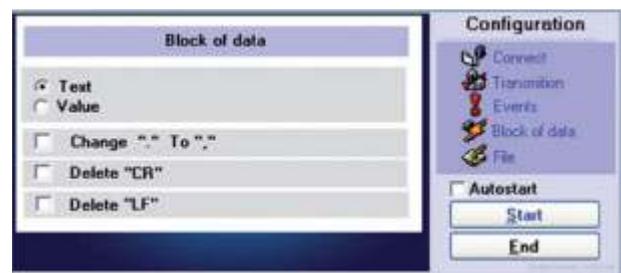

### PW-WIN

для передачи результатов измерений на ПЭВМ, табличного и графического представления, статистической обработки.

No.	Date	Time	Result	Unit	Status
93	2013-08-12	11:53:35	93,96768	g	
94	2013-08-12	11:53:36	93,96778	g	
95	2013-08-12	11:53:36	93,96808	g	
96	2013-08-12	11:53:37	93,96808	g	
97	2013-08-12	11:53:37	93,96768	g	
98	2013-08-12	11:53:38	93,96768	g	
99	2013-08-12	11:53:38	93,96768	g	
100	2013-08-12	11:53:38	93,96698	g	
101	2013-08-12	11:53:38	93,96698	g	
102	2013-08-12	11:53:40	94,02268	g	
103	2013-08-12	11:53:40	93,96498	g	
104	2013-08-12	11:53:41	101,79778	g	
105	2013-08-12	11:53:41	101,79778	g	
106	2013-08-12	11:53:41	101,79778	g	
107	2013-08-12	11:53:42	101,79768	g	
108	2013-08-12	11:53:42	101,79778	g	
109	2013-08-12	11:53:43	101,79778	g	
110	2013-08-12	11:53:43	101,79778	g	
111	2013-08-12	11:53:44	101,79778	g	

Number of measurements	76
Minimum value	8,80000
Maximum value	101,79768
Average value	27,98079
Average deviation	38,11081
Standard deviation	43,74054
Mean square deviation	13049,41261
Variance	1913,75976
Estimated deviation	1841,49647
Estimated variance	44,86248
Total	1962,20018

# ОБЩИЕ ТЕХНИЧЕСКИЕ ДАННЫЕ

Для всех моделей весов серии /C/2/N

Калибровка	Внутренняя (автоматически либо принудительно по команде пользователя)
Дисплей	Монохромный сегментный ЖКИ с дополнительной текстовой строкой и пиктограммами
<b>Вычислительный функционал</b>	
<ul style="list-style-type: none"><li>простое взвешивание;</li><li>взвешивание в процентах (относительно ранее заданного эталона);</li><li>счет штук;</li><li>взвешивание с фиксацией максимального показания;</li><li>взвешивание с выводом показания в ньютонах;</li><li>дозирование;</li><li>взвешивание животных;</li><li>рецептурное взвешивание;</li><li>взвешивание под платформой весов (при доукомплектовании стеллажем);</li><li>определение плотности жидкостей и твердых тел гидростатическим методом (при доукомплектовании набором для определения плотности);</li><li>калибровка дозаторов (для моделей с соответствующими пределами взвешивания);</li><li>статистика по серии взвешиваний;</li><li>протоколирование и самопроверка показаний согласно нормам GLP (надлежащая лабораторная практика), с возможностью создания пользовательской формы протокола;</li><li>базы данных:<ul style="list-style-type: none"><li>пользователи (до 10 пользователей),</li><li>продукты (до 1000 продуктов),</li><li>значения тары (до 100 значений тары),</li><li>взвешивания (до 5 000 результатов взвешиваний).</li></ul></li><li>разделение доступа пользователей (3 уровня: пользовательский, расширенный, администратор) с защитой паролем;</li><li>память ALIBI (нередатируемая память результатов до 100 000 взвешиваний);</li><li>перенос баз данных между весами с помощью USB-накопителя;</li><li>редактирование шаблона распечатки данных с уровня весов.</li></ul>	
Интерфейсы	2xRS 232, 1xUSB A, 1xUSB B, опционально WiFi
Электропитание	сеть ~230 В, 50 Гц, выход адаптера =12-16 В
Диапазон рабочих температур	от + 10 °С до +40 °С
Комплект поставки	<ul style="list-style-type: none"><li>весы</li><li>адаптер питания</li><li>руководство по эксплуатации на русском языке</li><li>свидетельство о поверке</li></ul>
Срок гарантии	24 месяца

Модели с индексом C/1/N отличаются отсутствием внутренней калибровки(калибруются только с помощью внешней гири).

## Функция USB FreeLink

Весы серии C/N поддерживают передачу данных с весов на ПЭВМ с помощью обычного компьютерного USB-кабеля типа А-В. Никакие другие адаптеры и/или программное обеспечение для этого не требуются. С помощью USB FreeLink данные автоматически передаются в работающее приложение (например Word, Excel, Notepad или другое) по нажатию клавиши (напр. Enter - распечатка, F1 - заголовок). Формат переданного текста, заданный с уровня весов, остается неизменным.

# АНАЛИТИЧЕСКИЕ ВЕСЫ AS C/2/N - МОДЕЛЬНЫЙ РЯД

Класс точности по СТБ ЕН 45501 (ГОСТ МОЗМ R76) - специальный



AS 110/C/2/N

AS 160/C/2/N

AS 220/C/2/N

AS 310/C/2/N

Наибольший предел взвешивания	110 г	160 г	220 г	310 г
Наименьший предел взвешивания	0,01 г	0,01 г	0,0 1г	0,01 г
Дискретность	0,1 мг	0,1 мг	0,1 мг	0,1 мг
Диапазон тарирования	-110 г	-160 г	-220 г	-310 г
Цена поверочного деления (e)	1 мг	1 мг	1 мг	1 мг
Линейность	±0,2 мг	±0,3 мг	±0,3 мг	±0,4 мг
Повторяемость	0,1 мг до 50 г, 0,13 мг для 50 г÷110 г	0,1 мг до 50 г, 0,13 мг для 50 г÷160 г	0,1 мг до 50 г, 0,13 мг для 50 г÷220 г	0,1 мг до 50 г, 0,13 мг для 50 г÷220г, 0,25 мг для 220г÷310 г
Пределы допускаемой погрешности при поверке	От НмПВ до 50 г вкл.: +0,5 мг От 50 г до НПВ: +1,0 мг	От НмПВ до 50 г вкл.: +0,5 мг От 50 г до НПВ: +1,0 мг	От НмПВ до 50 г вкл.: +0,5 мг От 50 г до 200 г вкл.: +1,0 мг Свыше 200 г до НПВ: ±1,5 мг	От НмПВ до 50 г вкл.+0,5 мг От 50 г до 200 г вкл.: +1,0 мг Свыше 200 г до НПВ: ±1,5 мг
Среднее время стабилизации	3,5 с	3,5 с	3,5 с	3,5 с
Размер чаши весов	Ø100 мм	Ø100 мм	Ø100 мм	Ø100 мм

Благодаря небольшому значению НПВ оптимальны для взвешивания таблеток и других лекарственных форм при фармакопейных испытаниях.



Весы с дискретностью показания  
0,01 мг

**AS 62/C/2/N**

Весы с переключаемой дискретностью  
показания 0,1 мг / 0,01 мг и функцией  
«плавающего диапазона»

**AS 60/220/C/2/N AS 82/220/C/2/N**

Наибольший предел взвешивания	62 г	60 г / 220 г	82 г / 220 г
Наименьший предел взвешивания	0,001 г	1 мг	0,001 г
Дискретность	0,01 мг	0,01 мг / 0,1 мг	0,01 мг / 0,1 мг
Диапазон тарирования	-62 г	-220 г	-220 г
Цена поверочного деления (e)	1 мг	1 мг	1 мг
Линейность	±0,06 мг	±0,06 мг / ±0,3 мг	±0,06 мг / ±0,3 мг
Повторяемость	0,015 мг для ≤ 2 г, 0,02 мг для 2 ÷ ≤ 50 г, 0,03 мг для > 50 ÷ 62 г	0,015 мг для ≤ 2 г, 0,13 мг для 60 г ÷ 220 г	0,015 мг для ≤ 2 г, 0,13 мг для 82 г ÷ 220 г
Минимальная навеска по USP	30 мг	30 мг	30 мг
Пределы допускаемой погрешности при поверке	От НПВ до 50 г вкл.: +0,5 мг От 50 г до 62 г: +1,0 мг	От НПВ до 50 г вкл.: +0,5 мг от 50 г до 200 г вкл.: ± 1,0 мг свыше 200 г до НПВ: +1,5 мг	От НПВ до 50 г вкл.: +0,5 мг от 50 г до 200 г вкл.: ± 1,0 мг свыше 200 г до НПВ: +1,5 мг
Среднее время стабилизации	6 с	6 с / 3,5 с	6 с / 3,5 с
Размер чаши весов	Стандартно — решетчатая Ø90 мм опционально — Ø85 мм	Стандартно — решетчатая Ø90 мм опционально — Ø85 мм	Стандартно — решетчатая Ø90 мм опционально — Ø85 мм



# ПРЕЦИЗИОННЫЕ ВЕСЫ PS C/2/N - МОДЕЛЬНЫЙ РЯД

Класс точности по СТБ ЕН 45501 (ГОСТ МОЗМ R76) - высокий



Весы с размером платформы 128×128 мм

	PS 210 C/2/N	PS 360 C/2/N	PS 600 C/2/N
Наибольший предел взвешивания	210 г	360 г	600 г
Наименьший предел взвешивания	20 мг	20 мг	20 мг
Дискретность	1 мг	1 мг	1 мг
Диапазон тарирования	-210 г	-360 г	-600 г
Цена поверочного деления (e)	10 мг	10 мг	10 мг
Линейность	±2 мг	±2 мг	±3 мг
Повторяемость	±1 мг	±1 мг	±1,5 мг
Пределы допускаемой погрешности при поверке	от НмПВ до 50 г вкл.: ±5 мг от 50 г до 200 г вкл.: ±10 мг свыше 200 г: ±15 мг	от НмПВ до 50 г вкл.: ±5 мг от 50 г до 200 г вкл.: ±10 мг свыше 200 г: ±15 мг	от НмПВ до 50 г вкл.: ±5 мг от 50 г до 200 г вкл.: ±10 мг свыше 200 г: ±15 мг
Среднее время стабилизации	2 с	2 с	2с
Размер платформы весов	128 x 128 мм	128 x 128 мм	128 x 128 мм

Весы с размером платформы 128×128 мм

	PS 750 C/2/N	PS 1000 C/2/N	PS 200/2000 C/2/N
Наибольший предел взвешивания	750 г	1000 г	200 г/2000 г
Наименьший предел взвешивания	20 мг	20 мг	0,02 г/0,05 г
Дискретность	1 мг	1 мг	1 мг/10 мг
Диапазон тарирования	-750 г	-1000 г	-200 г/-2000 г
Цена поверочного деления (e)	10 мг	10 мг	10 мг/100 мг
Линейность	±3 мг	±3 мг	±2 мг/±20 мг
Повторяемость	±1,5 мг	±1,5 мг	±1 мг/±10 мг
Пределы допускаемой погрешности при поверке	от НМПВ до 50 г вкл.: ±5 мг от 50 г до 200 г вкл.: ±10 мг свыше 200 г: ±15 мг	от НМПВ до 50 г вкл.: ±5 мг от 50 г до 200 г вкл.: ±10 мг свыше 200 г: ±15 мг	<b>Диапазон 1:</b> от 0,02 г до 50 г вкл.: ±5 мг свыше 50 г до 200 г вкл.: ±10 мг <b>Диапазон 2:</b> от 0,5 г до 500 г вкл.: ±50 мг свыше 500 г до 2кг вкл.: ±100 мг
Среднее время стабилизации	2 с	2 с	2 с / 1,5 с
Размер платформы весов	128 x 128 мм	128 x 128 мм	128 x 128 мм





Весы с размером платформы 195×195 мм

	<b>PS 1200 C/2/N</b>	<b>PS 2100 C/2/N</b>	<b>PS 3500 C/2/N</b>
Наибольший предел взвешивания	1200 г	2100 г	3500 г
Наименьший предел взвешивания	0,5 г	0,5 г	0,5 г
Дискретность	0,01 г	0,01 г	0,01 г
Диапазон тарирования	-1200 г	-2100 г	-3500 г
Цена поверочного деления (e)	100 мг	100 мг	100 мг
Линейность	±20 мг	±20 мг	±20 мг
Повторяемость	10 мг	10 мг	10 мг
Пределы допускаемой погрешности при поверке	от НмПВ до 500 г вкл.: ±50 мг свыше 500 г до НПВ: ±100 мг	от НмПВ до 500 г вкл.: ±50 мг свыше 500 г до 2000г вкл.: ±100мг свыше 2000 г: ±150 мг	от НмПВ до 500 г вкл.: ±50 мг свыше 500 г до 2000г вкл.: ±100мг свыше 2000 г: ±150 мг
Среднее время стабилизации	1,5 с	1,5 с	1,5 с
Размер платформы весов	195 x 195 мм	195 x 195 мм	195 x 195 мм

Весы с размером платформы 195 × 195 мм

	<b>PS 4500 C/2/N</b>	<b>PS 6000 C/2/N</b>
Наибольший предел взвешивания	4500 г	6000 г
Наименьший предел взвешивания	0,5 г	0,5 г
Дискретность	0,01 г	0,01 г
Диапазон тарирования	-4500г	-6000г
Цена поверочного деления (e)	100 мг	100 мг
Линейность	±20 мг	±20 мг
Повторяемость	10 мг	10 мг
Пределы допускаемой погрешности при поверке	от НМПВ до 500 г вкл.: ±50 мг свыше 500 г до 2000 г вкл: ±100 мг свыше 2000 г: ±150 мг	от НМПВ до 500 г вкл.: ±50 мг свыше 500 г до 2000 г вкл: ±100 мг свыше 2000 г: ±150 мг
Среднее время стабилизации	1,5 с	1,5 с
Размер платформы весов	195 x 195 мм	195 x 195 мм



# ПРЕЦИЗИОННЫЕ ПЛАТФОРМЕННЫЕ ВЕСЫ APP C/2/N - МОДЕЛЬНЫЙ РЯД

Класс точности по СТБ ЕН 45501 (ГОСТ МОЗМ R76) - высокий



	APP 10 C/2/N	APP 25 C/2/N	APP 30 C/2/N
Наибольший предел взвешивания	10 кг	25 кг	30 кг
Наименьший предел взвешивания	0,5 г	5 г	5 г
Дискретность	0,01 г	0,1 г	0,1 г
Диапазон тарирования	-10 кг	-25 кг	-30 кг
Цена поверочного деления (e)	0,1 г	1 г	1 г
Линейность	±0,01 г	±0,1 г	±0,3 г
Повторяемость	0,01 г	0,1 г	0,1 г
Пределы допускаемой погрешности при поверке	От НМПВ до 0,5 кг: +0,05 г От 0,5 кг до 2 кг: ± 0,1 г свыше 2 кг до НПВ: ±0,15 г	От НМПВ до 5 кг: +0,5 г От 5 кг до 20 кг: ± 1,0 г свыше 20 кг до НПВ: ±1,5 г	От НМПВ до 5 кг: ±0,5 г От 5 кг до 20 кг: ± 1,0 г свыше 20 кг до НПВ: ±1,5 г
Среднее время стабилизации	3 с	2 с	2 с
Размер платформы весов	348 x 260 мм	348 x 260 мм	348 x 260 мм

## APP 35 C/2/N

## APP 10/50 C/2/N

Наибольший предел взвешивания	35 кг	10 кг / 50 кг
Наименьший предел взвешивания	5 г	5 г
Дискретность	0,1 г	0,1 г / 0,5 г
Диапазон тарирования	-35 кг	-50 кг
Цена поверочного деления (e)	1 г	1 г
Линейность	±0,3 г	±0,1 г / ±0,5 г
Повторяемость	0,1 г	0,1 г / 0,5 г
Пределы допускаемой погрешности при поверке	от НМПВ до 5 кг вкл.: ±0,5 г от 5 кг до 20 кг: ±1,0 г свыше 20 кг до НПВ: ±1,5 г	от НМПВ до 5 кг вкл.: ±0,5 г от 5 кг до 20 кг: ±1,0 г свыше 20 кг до НПВ: ±1,5 г
Среднее время стабилизации	2 с	3 с
Размер платформы весов	348 x 260 мм	348 x 260 мм



# ОПЦИОНАЛЬНОЕ ОСНАЩЕНИЕ, ДОСТУПНОЕ ОТ ИЗГОТОВИТЕЛЯ

## Опциональное оснащение

- Сканеры штрих-кода
- PCL-принтеры
- USB-клавиатуры



## Бесплатное программное обеспечение



### PW-WIN

для передачи результатов измерений на ПЭВМ, табличного и графического представления, статистической обработки



### RAD-KEY

для вставки текущего показания весов в активную ячейку электронной таблицы



### ALIBI Reader

для просмотра и экспорта показаний, сохраненных в «памяти алиби»



## Конструктивные особенности:

**Большой дисплей**

**Широкий диапазон рабочих температур**

**Bargraph representing load capacity**

**Мониторинг условий окружающей среды**

**Базы данных**

**Интерфейсы: Rs232, USB и WiFi\***

\*опция

**Память ALIBI**

**Настраиваемые формы отчетов и распечаток**

## Функции:

- Самодиагностика
- Контроль массы
- Дозирование
- Калибровка пипеток
- Счет штук
- Взвешивание в процентах
- Процедуры контроля по GLP
- Статистика
- Суммирование
- Взвешивание под платформой весов
- Взвешивание животных
- Определение плотности

[www.radwag.com](http://www.radwag.com)





10023  
ISO/IEC 17065



UA.TR.001

Зареєстровано за №  
Ref. Certif. No.

**UA.TR.001 77-20**  
**Rev. 0**

**ДЕРЖАВНЕ ПІДПРИЄМСТВО «ВСЕУКРАЇНСЬКИЙ ДЕРЖАВНИЙ НАУКОВО-ВІРОБНИЧИЙ ЦЕНТР СТАНДАРТИЗАЦІЇ, МЕТРОЛОГІЇ, СЕРТИФІКАЦІЇ ТА ЗАХИСТУ ПРАВ СПОЖИВАЧІВ» (ДП «УКРМЕТРТЕСТСТАНДАРТ»)**

*STATE ENTERPRISE «ALL-UKRAINIAN STATE RESEARCH AND PRODUCTION CENTER FOR STANDARDIZATION, METROLOGY, CERTIFICATION AND CONSUMERS' RIGHTS PROTECTION» (SE "UKRMETRTESTSTANDART")*

**СЕРТИФІКАТ ПЕРЕВІРКИ ТИПУ**

*Type-examination Certificate*

Виданий:

*Issued to:*

**ПРИВАТНЕ АКЦІОНЕРНЕ ТОВАРИСТВО «СКЛОПРИЛАД»**  
37240, м. Заводське, вул. Озерна, 18, Полтавська область

Відповідно до:

*In accordance with:*

Додатку 3, розділ «Модуль В (перевірка типу)» до Технічного регламенту законодавчо регульованих засобів вимірювальної техніки, затвердженого постановою Кабінету Міністрів України від 13 січня 2016 р. № 94  
*Annex III, section «Module B (type examination)» of the The Technical Regulation for Legally Regulated Measurement Instruments approved by the decision of The Cabinet of Ministers of Ukraine of 13 January 2016 № 94*

Тип засобу вимірювальної техніки:

*Type of measuring instrument:*

Термометр скляний  
*The glass thermometer*

Позначення типу:

*Type designation:*

ТС-7-М1 виконання 10

Дата видачі:

*Date of issue:*

18.06.2020

Чинний до:

*Valid until:*

18.06.2030

Кількість сторінок:

*Number of pages:*

8

Номер для посилань:

*Reference №:*

24/3/B/70/079-20

Номер призначеного органу:

*Number of Designated body:*

UA.TR.001

Цей сертифікат видано за результатами дослідження технічного проекту засобу вимірювальної техніки. Цей сертифікат підтверджує відповідність типу засобу вимірювальної техніки застосовним вимогам Технічного регламенту.

Відповідність засобів вимірювальної техніки, що їх надають на ринку України та/або вводять в експлуатацію, типу, описаному в цьому сертифікаті, і застосовним вимогам Технічного регламенту має бути підтверджена через проведення однієї з процедур оцінки відповідності за модулем В, згідно з вимогами Технічного регламенту.

*This certificate is issued based on the results of examination of the technical design of the measuring instrument. This certificate confirms that the type of the measuring instrument meets the applicable requirements of the Technical Regulation.*

*The conformity of the measuring instruments being placed on the market and/or put into use with the type described in this certificate and applicable requirements of the Technical Regulation shall be established by one of the conformity assessment procedures according to module that follows module B as specified in the Technical Regulation.*

Заступник керівника  
органу з оцінки відповідності  
*Deputy director of Conformity Assessment Body*

М.П.  
*Official stamp*



Підпис / *Signature*

**Ю.В. Кузьменко**

*Iu. V. Kuzmenko*

Ініціали, прізвище / *Name*

Цей сертифікат може бути відтворений тільки повністю. Будь-яка публікація або часткове відтворення змісту сертифіката можливе лише з письмової згоди Призначеного органу, що його видав. Сертифікат без підпису та печатки не діє.

*This certificate may not be reproduced other than in full. Any publication extracts from the certificate requires written permission of the issuing Designated body. Certificates without signature and stamp are not valid.*

Адреса ДП «УКРМЕТРТЕСТСТАНДАРТ»: 4, вул. Метрологічна, Київ, 03143, Україна

*Address SE "UKRMETRTESTSTANDART": 4, Metrologichna st., Kyiv, 03143, Ukraine*

Телефон/Phone: +38 (044) 526-52-29, факс/fax: +38 (044) 526-42-60, ел пошта/e-mail: ukrcsm@ukrcsm.kiev.ua, web-сайт/website: www.ukrcsm.kiev.ua



SM SR EN ISO/IEC 17020:2013  
01-008

Certificat de desemnare:  
P-0024/2020  
Valabil până la: 13.02.2024

**B 0183194**

**MINISTERUL ECONOMIEI ȘI INFRASTRUCTURII  
AL REPUBLICII MOLDOVA  
ÎS "Centrul Metrologie Aplicată și Certificare"**  
Secția mărimi termotehnice, locația Chișinău

(denumirea laboratorului care a efectuat verificarea metrologică)

**BULETIN DE VERIFICARE METROLOGICĂ nr.** 2.3.3.12-747C

Mijloc de măsurare: Termometru din sticla cu lichid

(denumirea și tipul mijlocului de măsurare)

TC-7-M1, nr. 20071, Ucraina

(numărul de fabricație, producătorul)

Solicitant ALEX STANDARD SRL

(denumirea persoanei fizice, juridice)

Verificat conform GOST 8.279-78 și în baza rezultatelor

(indicativul documentului din domeniul metrologiei)

este admis pentru utilizare cu clasa de exactitate 1,0

Data eliberării: „ 09 „ iulie 2021

Valabil până la: „ 09 „ iulie 2024

Șeful laboratorului metrologic  Gladciuc Igor

(semnătura)

(prenumele, numele)

Verificatorul metrolog 

(semnătura)

Buciuceanu Iulia

(prenumele, numele)

Locul marcajului de  
verificare metrologică



**Falsificarea acestui buletin se pedepsește conform legislației în vigoare.  
Duplicate nu se eliberează.**

**SITUAȚIILE FINANCIARE**

pentru perioada 01.01.2020 - 31.12.2020

**Entitatea:** ALEX STANDARD S.R.L.**Cod CUIŢO:** 40909074**Cod IDNO:** 1013600018392

Sediul:

**MD:****Raionul(municipiul):** 102, DDF CENTRU**Cod CUATM:** 0130, SEC.CENTRU**Strada:** SECTORUL CENTRAL STR.Vasile Alecsandri nr.77 of.2**Activitatea principală:** G4649, Comerț cu ridicata al altor bunuri de uz gospodăresc**Forma de proprietate:** 15, Proprietatea privată**Forma organizatorico-juridică:** 530, Societăți cu răspundere limitată

Date de contact:

**Telefon:** 060840090**WEB:****E-mail:** borizalexandru@mail.ru**Numele și coordonatele al contabilului-șef:** DI (dna) Boriz Alexandru Tel. 060840090**Numărul mediu al salariaților în perioada de gestiune:** 3 persoane.**Persoanele responsabile de semnarea situațiilor financiare\*** Bojenco ANA

Unitatea de măsură: leu

**BILANȚUL PRESCURTAT**

Anexa 1

la

Nr. cpt.	Indicatori	Cod rd.	Sold la	
			Începutul perioadei de gestiune	Sfârșitul perioadei de gestiune
1	2	3	4	5
	<b>A C T I V</b>			
	<b>ACTIVE IMOBILIZATE</b>			
A.	I. Imobilizări necorporale	010	4211	1773
	II. Imobilizări corporale	020	10462	18659
	III. Investiții financiare pe termen lung	030		
	IV. Creanțe pe termen lung și alte active imobilizate	040		
	<b>TOTAL ACTIVE IMOBILIZATE</b> (rd.010 + rd.020 + rd.030 + rd.040)	050	14673	20432
	<b>ACTIVE CIRCULANTE</b>			
B.	I. Stocuri	060	1073697	1213557
	II. Creanțe curente și alte active circulante	070	390489	732482
	III. Investiții financiare curente	080		
	IV. Numerar și documente bănești	090	516524	966575
	<b>TOTAL ACTIVE CIRCULANTE</b> (rd.060 + rd.070 + rd.080 + rd.090)	100	1980710	2912614
	<b>TOTAL ACTIVE</b> (rd.050 + rd.100)	110	1995383	2933046
	<b>P A S I V</b>			
	<b>CAPITAL PROPRIU</b>			
	I. Capital social și neînregistrat	120	5400	5400
	<b>II. Prime de capital</b>	130		
	III. Rezerve	140		
C.	IV. Profit (pierdere)	150	1857432	2403694
	<b>V. Rezerve din reevaluare</b>	160		

	<b>VI. Alte elemente de capital propriu</b>	170		
	<b>TOTAL CAPITAL PROPRIU</b> (rd.120 + rd.130 + rd.140 + rd.150 + rd.160 + rd.170)	180	1862832	2409094
D.	<b>DATORII PE TERMEN LUNG</b>	190		
E.	<b>DATORII CURENTE</b>	200	132551	523952
	<b>TOTAL DATORII</b> (rd.190 + rd.200)	210	132551	523952
F.	<b>PROVIZIOANE</b>	220		
	<b>TOTAL PASIVE</b> (rd.180 + rd.210 + rd.220)	230	1995383	2933046

## SITUAȚIA DE PROFIT ȘI PIERDERE PRESCURTATĂ

de la pînă la

Anexa 2

Indicatori	Cod rd.	Perioada de gestiune	
		precedenta	curenta
1	2	3	4
Venituri din vînzări	010	3128740	3307938
Costul vînzărilor	020	1841820	2077770
<b>Profit brut (pierdere brută)</b> (rd.010 - rd.020)	030	1286920	1230168
Alte venituri din activitatea operațională	040	44402	6896
Cheltuieli de distribuire	050	353433	190084
Cheltuieli administrative	060	291745	298667
Alte cheltuieli din activitatea operațională	070	19243	4550
<b>Rezultatul din activitatea operațională: profit (pierdere)</b> (rd.030 + rd.040 - rd.050 - rd.060 - rd.070)	080	666901	743763
<b>Rezultatul: profit (pierdere) financiar(ă)</b>	090	-2645	202
<b>Rezultatul din operațiuni cu active imobilizate și excepționale: profit (pierdere)</b>	100		
<b>Rezultatul din alte activități: profit (pierdere)</b> (rd.090 + rd.100)	110	-2645	202
<b>Profit (pierdere) pînă la impozitare</b> (rd.080 + rd.110)	120	664256	743965
Cheltuieli privind impozitul pe venit	130	81140	96245
<b>Profit net (pierdere netă) al perioadei de gestiune</b> (rd.120 - rd.130)	140	583116	647720

**Documente atașate - Notă explicativă (fișierul pdf)**



INSTITUTUL NAȚIONAL DE METROLOGIE

# CERTIFICAT DE APROBARE DE MODEL

Nr. 1007

Data 28.12.2016

Valabil până la „28” decembrie 2026

În conformitate cu prevederile Legii metrologiei nr. 19 din 4 martie 2016, la recomandarea Consiliului Tehnico Științific din cadrul Institutului Național de Metrologie, prin hotărârea Institutului Național de Metrologie Nr. 935, punctul 8 din „28” decembrie 2016 se eliberează prezentul certificat de aprobare de model ce denotă că mijlocul de măsurare aprobat poate fi utilizat în Republica Moldova în domeniile de interes public

## APARAT DE CÎNTĂRIT CU FUNCȚIONARE NEAUTOMATĂ tip BSN

(denumirea și tipul mijlocului de măsurare)

producător – Alex S & E” S.R.L., str. Pruncul, 4/1, mun. Chișinău, Republica Moldova,

(denumirea societății economice, adresă, telefonul)

cu nr. I-0824:2013 din „Registrul de stat al mijloacelor de măsurare” (Partea I).

Pentru modelul aprobat se stabilește obligatoriu verificarea metrologică inițială și periodică cu perioada de verificare – 12 luni.

Acest certificat atestă conformitatea modelelor cu cerințele prevăzute în

RGML 14:2007.

(reglementarea de metrologie legală)

Conformitatea a fost stabilită prin încercările metrologice în scopul aprobării de model descrise în raportul parte componentă a dosarului nr. 1000, care cuprinde 133 file.

Pe fiecare mijloc de măsurare livrat se va aplica, prin grija solicitantului, marcajul aprobării de model, care atestă conformitatea acestuia cu modelul aprobat.

DIRECTOR



*Anatolie Meleuc*

ANATOLIE MELENCIUC

# Medicale BSN 15/30D1.3

Cântar electronic de masă conceput pentru cântărirea nou-născuților

Acest model de cântar este utilizat pentru cântărirea nou-născuților în maternitate și secțiile de copii din spitale, policlinici și centre de terapie intensivă pediatrică, precum și în creșe și alte instituții pentru copii. Precizia cântarului asigură monitorizarea exactă a greutateii bebelușului. Funcția de scădere a masei ambalajului va elimina greutatea articolelor pentru bebeluși din rezultatul cântării. Cântarul este igienic și ușor de utilizat. Ecranul cu lumină de fundal vă permite să vă cântăriți bebelușul în condiții confortabile – fără a aprinde lumina puternică.

Cântarul este certificat și inclus în Registrul de stat al mijloacelor de măsurare din Republica Moldova.





# BC „MOLDINDCONBANK” S.A.

## Sucursala „Centru”

Republica Moldova, MD-2012  
mun. Chișinău, str. Armenească, 38  
Tel.: (373 22) 57-67-66  
Fax: (373 22) 57-67-14

Data 29.09.2021  
Nr. 022-20/200

Республика Молдова, MD-2012  
мун. Кишинэу, ул. Арменяскаэ, 38  
Тел.: (373 22) 57-67-66  
Факс: (373 22) 57-67-14



**Beneficiar: Agenția Națională pentru Sănătate Publică**

### Garanție bancară

1. BC „Moldindconbank” S.A., sucursala „Centru”, cu adresa juridică mun. Chișinău, str. Armenească nr. 38 a fost informată că Alex Standard S.R.L., IDNO 1013600018392 cu adresa juridică MD-2009, str. Vasile Alecsandri, 77, ap. (of.) 2, mun. Chișinău, Republica Moldova (numit în continuare „Ofertant”) urmează să înainteze oferta către Dvs. pînă la data de 30/09/2021 (numită în continuare „ofertă”) pentru achiziționarea „Echipamentului medical” conform invitației la licitația nr. **21043953 pentru lotul 4, 5, 6, 7, 8, 10, 11 din 30 septembrie 2021.**
2. La cererea Ofertantului, noi, BC „Moldindconbank” S.A., sucursala „Centru”, IDNO 1002600028096, cu adresa juridică mun. Chișinău, str. Armenească nr. 38, în persoana directorului adjunct al suc. Centru **dl Evgheni Eni**, care activează în baza procurii, denumită în continuare „GARANT”, prin prezenta, ne angajăm în mod irevocabil să vă plătim orice sumă sau sume ce nu depășesc în total suma de **302.00 MDL (Trei sute doi lei, 00 bani)**, la primirea de către noi a primei solicitări din partea Dvs. în scris, însoțite de o declarație în care se specifică faptul că Ofertantul încalcă una sau mai multe dintre obligațiile sale referitor la condițiile ofertei, și anume:
  - a) și-a retras oferta în timpul perioadei valabilității ofertei sau a modificat oferta după expirarea termenului-limită de depunere a ofertelor; sau
  - b) fiind anunțat de către autoritatea contractantă, în perioada de valabilitate a ofertei, despre adjudecarea contractului: (i) eșuează sau refuză să semneze formularul contractului; sau (ii) eșuează sau refuză să prezinte garanția de bună execuție, dacă se cere conform condițiilor licitației, ori nu a executat vreo condiție specificată în documentele de atribuire, înainte de semnarea contractului de achiziție.
3. Această garanție va expira în cazul în care Ofertantul devine câștigător, la primirea de către noi a copiei înștiințării privind adjudecarea contractului și în urma emiterii garanției de bună execuție eliberată către Dvs. la solicitarea Ofertantului.
4. Prezenta garanție este valabilă pînă la data de **28 decembrie 2021** inclusiv.
5. Prin urmare, orice cerere sau plată în conformitate cu această garanție trebuie recepționată de către noi la oficiu pînă la data respectivă inclusiv.
6. Prezenta garanție se eliberează în original Ordonatorului spre a-i fi transmisă în original Beneficiarului.

Director adjunct al  
Sucursalei „Centru” BC „Moldindconbank” S.A.

Evgheni Eni

L.Ș

Ex. O. Pralea  
Tel. 022 57 68 28