

CERTIFICAT Nr. 26348/10/R CERTIFICATE No.

Se certifică Sistemul de Management al Calității al / It is hereby certified that the Quality Management System of

DELTAMED S.R.L.

FERMA 8, HALELE NR. 20-21, COMUNA GILAU, 407310, JUD. CLUJ, ROMANIA

În următoarele unități operaționale / In the following operational units

FERMA 8, HALELE NR. 20-21, COMUNA GILAU, 407310, JUD. CLUJ, ROMANIA. FERMA 8, HALA NR. 24, COMUNA GILAU, JUD. CLUJ, ROMANIA. FERMA 8, HALA 15, COMUNA GILAU, JUD. CLUJ, ROMANIA. FERMA 8, HALELE NR. 22-23, COMUNA GILAU, JUD. CLUJ, ROMANIA. FERMA 8, HALA 19, SAT GILAU, COMUNA GILAU, JUD. CLUJ, ROMANIA. LOCALITATEA POPESTI LEORDENI, ORAS POPESTI LEORDENI, STR. LEODERNI NR. 161 L BIS, JUD. ILFOV, ROMANIA.

Care este conform cu standardul / Is in compliance with the standard

ISO 9001:2015 (SR EN ISO 9001:2015)

Pentru următoarele domenii de activitate / For the following field(s) of activities

Activitățile / Locațiile sunt prezentate în anexa:

Activities / Locations are presented in the annex:

Validitatea prezentului certificat depinde de auditurile de supraveghere periodice anuale / semestriale și de reexaminarea completă a sistemului de management la trei ani
The validity of this certificate is dependent on an annual / six monthly audit and on a complete review, every three years, of the management system

Utilizarea și validitatea prezentului certificat sunt supuse respectării documentului RINA: Regulament privind Certificarea Sistemelor de Management al Calității
The use and validity of this certificate are subject to compliance with the RINA document : Rules for the certification of Quality Management Systems

Prima Emitere First Issue	30.03.2010
Data actualizării Revision date	10.10.2023
Data scadenței Expiry Date	10.10.2025
Data deciziei de recertificare Renewal decision date	10.10.2022

Rosario Distefano
Certification EMEA Region
Senior Director
RINA SIMTEX-O.C. S.R.L. - Administrator



RINA SIMTEX-O.C. S.R.L.
Str. Dr. Leonte Anastasievici, nr. 4D,
corpul A sector 5, Bucuresti Romania

CISQ este Federația Italiană de
Organisme de Certificare a
sistemelor de management

CISQ is the Italian Federation of
management system Certification
Bodies

Trebuie să se facă referire la informațiile
documentate relevante pentru cerințele
standardului care nu se pot aplica
domeniului sistemului de management al
Organizației.

Reference is to be made to the relevant
documented information for the
requirements of the standard that
cannot be applied to the Organization's
management system scope

Valabil până la:



10-2023



10-2024



10-2025

CISQ is a member of



The International Certification Network
www.iqnet-certification.com

ANEXA LA CERTIFICATUL Nr.

26348/10/R

ANNEX TO CERTIFICATE No.

Organizație / Organization

DELTAMED S.R.L.

FERMA 8, HALELE NR. 20-21, COMUNA GILAU, 407310, JUD. CLUJ, ROMANIA

Adresă / Site address	Denumire Sediu / Site type/activity
FERMA 8, HALELE NR. 20-21, COMUNA GILAU, JUD. CLUJ, ROMANIA	<p>IMPORT SI COMERT CU RIDICATA CU ARTICOLE MEDICALE (DISPOZITIVE MEDICALE PENTRU ANESTEZIE, VENTILATIE PULMONARA, DISPOZITIVE MEDICALE ELECTROMECHANICE, DISPOZITIVE MEDICALE DE UZ MEDICAL / GENERAL SPITALICESC, DISPOZITIVE MEDICALE PENTRU DIAGNOSTIC IN VITRO, DISPOZITIVE MEDICALE DE UNICA UTILIZARE, MIJLOACE AJUTATOARE PENTRU PERSOANE CU DIZABILITATI) SI ORTOPEDICE (ECHIPAMENTE DE IMOBILIZARE SI TRANSPORT). VERIFICARE, PUNERE IN FUNCTIUNE SI MENTENANTA DISPOZITIVE MEDICALE (DISPOZITIVE MEDICALE SI ELECTROMEDICALE PENTRU ANESTEZIE SI VENTILATIE PULMONARA, UZ MEDICAL / GENERAL SPITALICESC). PRODUCTIA DE CAROSERII PENTRU AUTOVEHICULE; FABRICAREA DE REMORCI SI SEMIREMORCI, INCLUSIV TRANSFORMAREA AUTOUTILITARELOR SI CAMIOANELOR IN AUTOVEHICULE SPECIALE. COMERT CU ECHIPAMENTE INDIVIDUALE DE PROTECTIE SI CU ECHIPAMENTE AEROPORTUARE.</p> <p>IMPORT AND WHOLESALE TRADE OF MEDICAL PARTS (MEDICAL DEVICES FOR ANESTHESIA, LUNG VENTILATION, ELECTROMECHANICAL MEDICAL DEVICES, HOSPITAL MEDICAL DEVICES OF GENERAL / MEDICAL USE, MEDICAL DEVICES FOR IN VITRO DIAGNOSTIC, SINGLE USE MEDICAL DEVICES, HELPING MEANS FOR DISABILITY PERSONS) AND ORTHOPEDIC (IMMOBILIZATION AND TRANSPORT EQUIPMENT). CHECK, COMMISSIONING AND MAINTENANCE OF MEDICAL DEVICES (MEDICAL AND ELECTROMEDICAL DEVICES FOR ANESTHESIA AND LUNG VENTILATION, HOSPITAL GENERAL / MEDICAL USE). PRODUCTION OF CAR BODIES; PRODUCTION OF TRAILERS AND SEMITRAILERS, INCLUDING VAN AND TRUCK MODIFY INTO SPECIAL MOTOR VEHICLES. TRADE OF INDIVIDUAL PROTECTION EQUIPMENT AND AIRPORT EQUIPMENT.</p>
FERMA 8, HALA NR. 24, COMUNA GILAU, JUD. CLUJ, ROMANIA	<p>VERIFICARE, PUNERE IN FUNCTIUNE SI MENTENANTA DISPOZITIVE MEDICALE (DISPOZITIVE MEDICALE SI ELECTROMEDICALE PENTRU ANESTEZIE SI VENTILATIE PULMONARA, UZ MEDICAL / GENERAL SPITALICESC).</p> <p>CHECK, COMMISSIONING AND MAINTENANCE OF MEDICAL DEVICES (MEDICAL AND ELECTROMEDICAL DEVICES FOR ANESTHESIA AND LUNG VENTILATION, HOSPITAL GENERAL / MEDICAL USE).</p>
FERMA 8, HALA NR. 15, COMUNA GILAU, JUD. CLUJ, ROMANIA	<p>IMPORT SI COMERT CU RIDICATA CU ARTICOLE MEDICALE (DISPOZITIVE MEDICALE PENTRU ANESTEZIE, VENTILATIE PULMONARA, DISPOZITIVE MEDICALE ELECTROMECHANICE, DISPOZITIVE MEDICALE DE UZ MEDICAL / GENERAL SPITALICESC, DISPOZITIVE MEDICALE PENTRU DIAGNOSTIC IN VITRO, DISPOZITIVE MEDICALE DE UNICA UTILIZARE, MIJLOACE AJUTATOARE PENTRU PERSOANE CU DIZABILITATI) SI ORTOPEDICE (ECHIPAMENTE DE IMOBILIZARE SI TRANSPORT). DEPOZITARE MARFURI SI MATERII PRIME.</p> <p>IMPORT AND WHOLESALE TRADE OF MEDICAL PARTS (MEDICAL DEVICES FOR ANESTHESIA, LUNG VENTILATION, ELECTROMECHANICAL MEDICAL DEVICES, HOSPITAL MEDICAL DEVICES OF GENERAL / MEDICAL USE, MEDICAL DEVICES FOR IN VITRO DIAGNOSTIC, SINGLE USE MEDICAL DEVICES, HELPING MEANS FOR DISABILITY PERSONS) AND ORTHOPEDIC (IMMOBILIZATION AND TRANSPORT EQUIPMENT). STORAGE OF GOODS AND RAW MATERIALS.</p>
FERMA 8, HALELE NR. 22-23, COMUNA GILAU, JUD. CLUJ, ROMANIA	<p>PRODUCTIA DE CAROSERII PENTRU AUTOVEHICULE; FABRICAREA DE REMORCI SI SEMIREMORCI.</p> <p>PRODUCTION OF CAR BODIES; PRODUCTION OF TRAILERS AND SEMITRAILERS.</p>
FERMA 8, HALA 19, SAT GILAU, COMUNA GILAU, JUD. CLUJ, ROMANIA	<p>PRODUCTIA DE CAROSERII PENTRU AUTOVEHICULE; FABRICAREA DE REMORCI SI SEMIREMORCI. DEPOZITARE MARFURI SI MATERII PRIME.</p> <p>PRODUCTION OF CAR BODIES; PRODUCTION OF TRAILERS AND SEMITRAILERS. STORAGE OF GOODS AND RAW MATERIALS.</p>
STR. LEORDENI NR. 161 L BIS, POPESTI LEORDENI, JUD. ILFOV, ROMANIA	<p>PRODUCTIA DE CAROSERII PENTRU AUTOVEHICULE; FABRICAREA DE REMORCI SI SEMIREMORCI. REPARAREA ECHIPAMENTELOR ELECTRONICE SI OPTICE.</p> <p>PRODUCTION OF CAR BODIES; PRODUCTION OF TRAILERS AND SEMITRAILERS. REPAIR OF ELECTRONIC AND OPTICAL EQUIPMENT.</p>

Prima emitere First Issue	30.03.2010
Data actualizării Revision date	10.10.2023
Data scadență Expiry Date	10.10.2025
Data deciziei de recertificare Renewal decision date	10.10.2022

Rosario Distefano
Certification EMEA Region
Senior Director
RINA SIMTEX-O.C. S.R.L. - Administrator CISQ is a member of



RINA SIMTEX-O.C. S.R.L.
Str. Dr. Leonte Anastasievici, nr. 4D,
corpul A sector 5, Bucuresti Romania

The International Certification Network
www.iqnet-certification.com

Prezenta anexă este valabilă numai însoțită de respectivul certificat.
This annex is not valid without the relevant certificate



www.cisq.com

CERTIFICAT Nr. EMS-4154/R CERTIFICATE No.

Se certifică Sistemul de Management de Mediu al / It is hereby certified that the Environmental Management System of

DELTAMED S.R.L.

FERMA 8, HALELE NR. 20-21, COMUNA GILAU, 407310, JUD. CLUJ, ROMANIA

În următoarele unități operaționale / In the following operational units

FERMA 8, HALELE NR. 20-21, COMUNA GILAU, JUD. CLUJ, ROMANIA
FERMA 8, HALA NR. 24, COMUNA GILAU, JUD. CLUJ, ROMANIA
FERMA 8, HALA NR. 15, COMUNA GILAU, JUD. CLUJ, ROMANIA
FERMA 8, HALELE NR. 22-23, COMUNA GILAU, JUD. CLUJ, ROMANIA

Care este conform cu standardul / Is in compliance with the standard

ISO 14001:2015 (SR EN ISO 14001:2015)

Pentru următoarele domenii de activitate / For the following field(s) of activities

Activitățile / Locații sunt prezentate în anexa:

Activities / Locations are presented in the annex:

Validitatea prezentului certificat depinde de auditurile de supraveghere periodice anuale / semestriale și reexaminării complete a sistemului de management la trei ani

The validity of this certificate is dependent on an annual / six monthly audit and on a complete review, every three years, of the management system

Utilizarea și validitatea prezentului certificat sunt supuse documentului RINA; Regulament privind Certificarea Sistemelor de Management de Mediu

The use and the validity of this certificate are subject to compliance with the RINA document: Rules for the Certification of Environmental Management Systems

Prima Emițere First Issue	14.10.2010
Data actualizării Revision date	10.10.2022
Data scadenței Expiry Date	10.10.2025
Data deciziei de recertificare Renewal decision date	10.10.2022

Alessandro Romei
Certification EMEA Region
Senior Director
RINA SIMTEX-O.C. S.R.L. - Administrator

RINA SIMTEX-O.C. S.R.L.
Str. Dr. Leonte Anastasievici, nr. 4D,
corpul A sector 5, București România

CISQ este Federația Italiană de
Organisme de Certificare a
sistemelor de management

CISQ is the Italian Federation of
management system Certification
Bodies

Pentru informații privind
valabilitatea certificatului,
vizitați site-ul www.rina.org

For information concerning
validity of the certificate, you
can visit the site www.rina.org

Valabil până la:



10-2023



10-2024



10-2025

CISQ is a member of



The International Certification Network
www.iqnet-certification.com

ANEXA LA CERTIFICATUL Nr.

EMS-4154/R

ANNEX TO CERTIFICATE No.

Organizație / Organization

DELTAMED S.R.L.

FERMA 8, HALELE NR. 20-21, COMUNA GILAU, 407310, JUD. CLUJ, ROMANIA

Adresă / Site address	Denumire Sediul / Site type/activity
FERMA 8, HALELE NR. 20-21, COMUNA GILAU, JUD. CLUJ, ROMANIA	<p>IMPORT SI COMERT CU RIDICATA CU ARTICOLE MEDICALE (DISPOZITIVE MEDICALE PENTRU ANESTEZIE, VENTILATIE PULMONARA, DISPOZITIVE MEDICALE ELECTROMECHANICE, DISPOZITIVE MEDICALE DE UZ MEDICAL / GENERAL SPITALICESC, DISPOZITIVE MEDICALE PENTRU DIAGNOSTIC IN VITRO, DISPOZITIVE MEDICALE DE UNICA UTILIZARE, MIJLOACE AJUTATOARE PENTRU PERSOANE CU DIZABILITATI) SI ORTOPEDICE (ECHIPAMENTE DE IMOBILIZARE SI TRANSPORT). VERIFICARE, PUNERE IN FUNCTIUNE SI MENTENANTA DISPOZITIVE MEDICALE (DISPOZITIVE MEDICALE SI ELECTROMEDICALE PENTRU ANESTEZIE SI VENTILATIE PULMONARA, UZ MEDICAL / GENERAL SPITALICESC). PRODUCTIA DE CAROSERII PENTRU AUTOVEHICULE; FABRICAREA DE REMORCI SI SEMIREMORCI, INCLUSIV TRANSFORMAREA AUTOUTILITARELOR SI CAMIOANELOR IN AUTOVEHICULE SPECIALE. COMERT CU ECHIPAMENTE INDIVIDUALE DE PROTECTIE SI CU ECHIPAMENTE AEROPORTUARE.</p> <p>IMPORT AND WHOLESALE TRADE OF MEDICAL PARTS (MEDICAL DEVICES FOR ANESTHESIA, LUNG VENTILATION, ELECTROMECHANICAL MEDICAL DEVICES, HOSPITAL MEDICAL DEVICES OF GENERAL / MEDICAL USE, MEDICAL DEVICES FOR IN VITRO DIAGNOSTIC, SINGLE USE MEDICAL DEVICES, HELPING MEANS FOR DISABILITY PERSONS) AND ORTHOPEDIC (IMMOBILIZATION AND TRANSPORT EQUIPMENT). CHECK, COMMISSIONING AND MAINTENANCE OF MEDICAL DEVICES (MEDICAL AND ELECTROMEDICAL DEVICES FOR ANESTHESIA AND LUNG VENTILATION, HOSPITAL GENERAL / MEDICAL USE). PRODUCTION OF CAR BODIES; PRODUCTION OF TRAILERS AND SEMITRAILERS, INCLUDING VAN AND TRUCK MODIFY INTO SPECIAL MOTOR VEHICLES. TRADE OF INDIVIDUAL PROTECTION EQUIPMENT AND AIRPORT EQUIPMENT.</p>
FERMA 8, HALA NR. 24, COMUNA GILAU, JUD. CLUJ, ROMANIA	<p>VERIFICARE, PUNERE IN FUNCTIUNE SI MENTENANTA DISPOZITIVE MEDICALE (DISPOZITIVE MEDICALE SI ELECTROMEDICALE PENTRU ANESTEZIE SI VENTILATIE PULMONARA, UZ MEDICAL / GENERAL SPITALICESC).</p> <p>CHECK, COMMISSIONING AND MAINTENANCE OF MEDICAL DEVICES (MEDICAL AND ELECTROMEDICAL DEVICES FOR ANESTHESIA AND LUNG VENTILATION, HOSPITAL GENERAL / MEDICAL USE).</p>
FERMA 8, HALA NR. 15, COMUNA GILAU, JUD. CLUJ, ROMANIA	<p>IMPORT SI COMERT CU RIDICATA CU ARTICOLE MEDICALE (DISPOZITIVE MEDICALE PENTRU ANESTEZIE, VENTILATIE PULMONARA, DISPOZITIVE MEDICALE ELECTROMECHANICE, DISPOZITIVE MEDICALE DE UZ MEDICAL / GENERAL SPITALICESC, DISPOZITIVE MEDICALE PENTRU DIAGNOSTIC IN VITRO, DISPOZITIVE MEDICALE DE UNICA UTILIZARE, MIJLOACE AJUTATOARE PENTRU PERSOANE CU DIZABILITATI) SI ORTOPEDICE (ECHIPAMENTE DE IMOBILIZARE SI TRANSPORT). DEPOZITARE MARFURI SI MATERII PRIME.</p> <p>IMPORT AND WHOLESALE TRADE OF MEDICAL PARTS (MEDICAL DEVICES FOR ANESTHESIA, LUNG VENTILATION, ELECTROMECHANICAL MEDICAL DEVICES, HOSPITAL MEDICAL DEVICES OF GENERAL / MEDICAL USE, MEDICAL DEVICES FOR IN VITRO DIAGNOSTIC, SINGLE USE MEDICAL DEVICES, HELPING MEANS FOR DISABILITY PERSONS) AND ORTHOPEDIC (IMMOBILIZATION AND TRANSPORT EQUIPMENT). STORAGE OF GOODS AND RAW MATERIALS.</p>
FERMA 8, HALELE NR. 22-23, COMUNA GILAU, JUD. CLUJ, ROMANIA	<p>PRODUCTIA DE CAROSERII PENTRU AUTOVEHICULE; FABRICAREA DE REMORCI SI SEMIREMORCI.</p> <p>PRODUCTION OF CAR BODIES; PRODUCTION OF TRAILERS AND SEMITRAILERS.</p>

Prima emitere First Issue	14.10.2010
Data actualizarii Revision date	10.10.2022
Data scadentă Expiry Date	10.10.2025
Data deciziei de recertificare Renewal decision date	10.10.2022

Alessandro Romei
Certification EMEA Region
Senior Director
RINA SIMTEX-O.C. S.R.L. - Administrator



RINA SIMTEX-O.C. S.R.L.
Str. Dr. Leonte Anastasievici, nr. 4D,
corpul A sector 5, Bucuresti Romania

CISQ is a member of



The International Certification Network
www.iqnet-certification.com

Prezenta anexă este valabilă numai însoțită de respectivul certificat.
This annex is not valid without the relevant certificate



www.cisq.com

CERTIFICAT
VALABIL DOAR
CU CONDIȚIA
VIZĂRII ANUALE



acreditat pentru
CERTIFICARE



SR EN ISO/CEI 17021-1:2015
CERTIFICAT DE ACREDITARE
SM 041

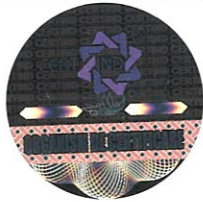

CERTIFICAT

CERTIND

Confirmă faptul că sistemul de management al

DELTAMED SRL

cu sediu social în: Com. Gilău, Ferma 8, Halele nr. 20-21, Jud. Cluj

este conform cu cerințele:

SR ISO 45001:2018/ ISO 45001:2018

având domeniul de certificare:

Import și comerț cu ridicata al articolelor medicale (dispozitive medicale pentru anestezie, ventilație pulmonară, dispozitive medicale electromecanice, dispozitive medicale de uz medical / general spitalicesc, dispozitive medicale pentru diagnostic in vitro, dispozitive medicale de unică utilizare, mijloace ajutătoare pentru persoane cu dizabilități și ortopedice (echipamente de imobilizare și transport). Verificare, punere în funcțiune și mentenanță dispozitive medicale (dispozitive medicale și electromedicale pentru anestezie și ventilație pulmonară, uz medical / general spitalicesc). Producția de caroserii pentru autovehicule; fabricarea de remorci și semiremorci inclusiv transformarea autoutilitarelor și camioanelor în autovehicule speciale. Comerț cu echipamente individuale de protecție și cu echipamente aeroportuare.

Certificat nr.: 44720/26-40-SS

Certificare inițială: 07.01.2011

Certificare curentă (recertificare): 26.01.2023

Data expirării ciclului de certificare: 14.01.2026 cu condiția vizării anuale a certificatului

Recertificarea trebuie finalizată până la data expirării ciclului de certificare

Organismul de certificare își rezervă dreptul de a suspenda, retrage sau anula prezentul certificat dacă, la auditurile de supraveghere se constată că nu au fost menținute condițiile de la data certificării inițiale.

CERTIND SA - ORGANISM DE CERTIFICARE
Palatul UGIR-1903, Str. George Enescu 27-29, Sector 1, București

DIRECTOR GENERAL
Violeta Sergentu

organism de certificare

Detalii privind veridicitatea acestui certificat pot fi obținute la CERTIND SA: telefon: 021.313.36.51; e-mail: office@certind.ro
Falsificarea acestui document se pedepsește conform legii.