

Specificații de preț (F4.2) Cod CPV 39200000-4

SRL „ARITAL-LUX”

Numărul licitației: ocds-b3wdp1-MD-1572350667319	Data publicării 18 oct 2019, 17:07	Alternativa nr.: 21013832
Denumirea licitației: achiziționarea “Veselei pentru IET subordonate DETS Buicani”	Data ultimilor modificări 23 oct 2019, 9:16	
	PROPUNEREA OFERTELOR de la 01.11.2019 00:00 până la 05.11.2019 00:00	Pagina: 1 din 3

Cod CPV	Nr. d/o	Denumirea bunurilor	Unitatea de măsură	Cantitatea	Preț unitar (fără TVA)	Preț unitar (cu TVA)	Suma fără TVA	Suma cu TVA	Termenul de livrare
39200000-4	1	Farfurie adâncă din portelan de culoare albă 200 gr. Caracteristici aproximative d 21 cm	Bucată	195	20,00	24,00	3900,00	4680,00	livrarea și veselei în decursul a 15 zile lucratoare din momentul semnării contractului la sediile IET.
		Farfurie plată din portelan de culoare albă 200 gr. Caracteristici aproximative d 19 cm	Bucată	195	18,00	21,60	3510,00	4212,00	
		Canute 200 gr. Caracteristici cu aproximație din portelan-farfur de culoarea alba	Bucată	70	14,00	16,80	980,00	1176,00	
		Farfurie adâncă din farfor de culoare albă cu desen 200 gr. Caracteristici aproximative d 20-21 cm	Bucată	2000	13,00	15,60	26000,00	31200,00	
		Farfurie plată (8 flat) din farfor de culoare albă cu desen 200 gr. Caracteristici aproximative d 20 cm	Bucată	2000	13,00	15,60	26000,00	31200,00	

6	Canute 200 gr. Caracteristici cu aproximație din portelan- farfor de culoarea alba	Bucată	930	8,50	10,20	7905,00	9486,00
	Total					68295,00	81954,00
Lotul 2 Diverse ustensile de bucătărie							
1	Linguri din inox pentru masă standard	Bucată	170	12,00	14,40	2040,00	2448,00
2	Furculite din inox pentru masă standard	Bucată	160	12,00	14,40	1920,00	2304,00
3	Cuțițe universale din inox, L20	Bucată	26	56,00	67,20	1456,00	1747,20
4	Căuș din inox (1700-2000 ml) d16*7	Bucată	2	200,00	240,00	400,00	480,00
5	Lingură mare pentru garnir felul II din inox alimentar	Bucată	3	150,00	180,00	450,00	540,00
	Total					6266,00	7519,20
Lotul 3- Cratițe, ceainice							
1	Cratiță din inox cu capac 3-4 litri	Bucată	9	200,00	240,00	1800,00	2160,00
2	Cratiță din inox cu capac caracteristici aproximative 6-7 L	Bucată	8	250,00	300,00	2000,00	2400,00
3	Cratițe din inox caracteristici aproximativ 8-9 L	Bucată	10	350,00	420,00	3500,00	4200,00
4	Ceainic inoxidabil de 5 litri	Bucată	12	370,00	444,00	4440,00	5328,00
	Total					11740,00	14088,00
Lotul 5 Cratițe mari din inox cu capac							
1	Cratiță din inox alimentar cu capac caracteristici cu aproximație 49-50 L	Bucată	3	598,00	717,60	1794,00	2152,80

2	Cratiță din inox cu capac 21 L	Bucată	1	398,00	477,60	398,00	477,60	
Total						2152,80	2583,36	
						88453,80	106144,56	

Director
Cotrută A. _____
Semnat: _____
21. _____
Numele Prenumele: Cotruta Andrian În calitate de: Director Ofertantului: „ARITAL LUX” SRL Adresa: Chisinău, str. Petricani 19/5, depozit



Specificații tehnice (F4.1)

	Numărul licitației: ocds-b3wdp1-MD-1572350667319		Data publicării 18 oct 2019, 17:07		Alternativa nr.: 21013832		
	Denumirea licitației: achiziționarea "Veselei pentru IET subordonate DETS Buiucani"		Data ultimilor modificări 23 oct 2019, 9:16				
	Denumirea bunurilor		PROPUNEREA OFERTELOR de la 01.11.2019 00:00 până la 05.11.2019 00:00		Pagina: 1 din 2		
	Lotul 1 - farfurii, cănuțe		Data publicării 18 oct 2019, 17:07				
			Data ultimilor modificări 23 oct 2019, 9:16				
Co d CP V	Nr. d/o	Modelul articolelui	Tara de origine	Producăto rul	Specificarea tehnică deplină solicitată de către autoritatea contractantă	Specificarea tehnică deplină propusă de către ofertant	Stand arte de referi nță
1		41-625	China	Lena Yiwu	Farfurie adâncă din porțelan de culoare albă 200 gr. Caracteristici aproximative d 21 cm	Farfurie adâncă din porțelan de culoare albă 200 gr. Caracteristici aproximative d 21 cm	
2		41-621.2	China	Lena Yiwu	Farfurie plată din porțelan de culoare albă 200 gr. Caracteristici aproximative d 19 cm	Farfurie plată din porțelan de culoare albă 200 gr. Caracteristici aproximative d 19 cm	
3		41-290	China	Lena Yiwu	Canute 200 gr. Caracteristici cu aproximație din porțelan-farfor de culoarea alba	Canute 200 gr. Caracteristici cu aproximație din porțelan-farfor de culoarea alba	
4		41-542	China	Lena Yiwu	Farfurie adâncă din farfor de culoare albă cu desen 200 gr. Caracteristici aproximative d 20-21 cm	Farfurie adâncă din farfor de culoare albă cu desen 200 gr. Caracteristici aproximative d 20-21 cm	
5		41-545	China	Lena Yiwu	Farfurie plată (8 flat) din farfor de culoare albă cu desen 200 gr. Caracteristici aproximative d 20 cm	Farfurie plată (8 flat) din farfor de culoare albă cu desen 200 gr. Caracteristici aproximative d 20 cm	
6		41-290.12	China	Lena Yiwu	Canute 200 gr. Caracteristici cu aproximație din porțelan-farfor de	Canute 200 gr. Caracteristici cu aproximație din porțelan-	

	culoarea alba					farfor de culoarea alba	farfor de culoarea alba
	Lotul 2 Diverse ustensile de bucătărie						
1	Linguri din inox pentru masă standart	01-187.1	China	Lena Yiwu	Linguri din inox pentru masă standart	Linguri din inox pentru masă standart	
2	Furculite din inox pentru masă standart	01-187.2	China	Lena Yiwu	Furculite din inox pentru masă standart	Furculite din inox pentru masă standart	
3	Cuțite universale din inox, L20	01-125	China	Lena Yiwu	Cuțite universale din inox, L20	Cuțite universale din inox, L20	
4	Căuș din inox (1700-2000 ml) d16*7	39-302	China	Lena Yiwu	Căuș din inox (1700-2000 ml) d16*7	Căuș din inox (1700-2000 ml) d16*7	
5	Lingură mare pentru garnir felul II din inox alimentar	0700	China	Lena Yiwu	Lingură mare pentru garnir felul II din inox alimentar	Lingură mare pentru garnir felul II din inox alimentar	
	Lotul 3–Cratițe, ceainice						
1	Cratiță din inox cu capac 3-4 litri	39-302	China	Lena Yiwu	Cratiță din inox cu capac 3-4 litri	Cratiță din inox cu capac 3-4 litri	
2	Cratiță din inox cu capac caracteristici aproximative 6-7 L	39-303	China	Lena Yiwu	Cratiță din inox cu capac caracteristici aproximative 6-7 L	Cratiță din inox cu capac caracteristici aproximative 6-7 L	
3	Cratițe din inox caracteristici aproximativ 8-9 L	39-304,2	China	Lena Yiwu	Cratițe din inox caracteristici aproximativ 8-9 L	Cratițe din inox caracteristici aproximativ 8-9 L	
4	Ceainic inoxidabil de 5 litri	01-333	China	Lena Yiwu	Ceainic inoxidabil de 5 litri	Ceainic inoxidabil de 5 litri	
	Lotul 5 Cratițe mari din inox cu capac						
1	Cratiță din inox alimentar cu capac caracteristici cu aproximație 49-50 L	39-047	China	Lena Yiwu	Cratiță din inox alimentar cu capac caracteristici cu aproximație 49-50 L	Cratiță din inox alimentar cu capac caracteristici cu aproximație 49-50 L	
2	Cratiță din inox cu capac 21 L	39-045	China	Lena Yiwu	Cratiță din inox cu capac 21 L	Cratiță din inox cu capac 21 L	

Director
Cotruta A.

[Signature]



Semnata: _____ Numele Prenumele: Cotrutia Andrian în calitate de: Director Ofertantul: „ARITAL LUX” SRL Adresa: Chisinau, str. Petricani 19/5, depozit 21

FORMULARUL OFERTEI (F3.1)

Data: Propunerea ofertelor de la 01.11.2019 00:00 până la 05.11.2019 00:00

Numărul licitației: 21013832

Alternativa nr.: ID ocds-b3wdp1-MD-1572350667319

Către :

“DETS Buiucani”

sc „Arital-Lux” SRL declară că:

- a) Au fost examinate și nu există rezerve față de documentele de atribuire, inclusiv modificările.
- b) **sc „Arital-Lux” SRL** se angajează să furnizeze în conformitate cu documentele de atribuire și condițiile stipulate în specificațiile tehnice și preț, următoarele bunuri

„achiziționarea ”Veselei pentru IET subordonate DETS Buiucani”

Suma totală a ofertei fără TVA constituie: 88453,80 lei (Optzeci si opt mii patru sute cincizeci si trei lei, 80 bani)

Suma totală a ofertei cu TVA constituie: 106144,56 lei (O suta sase mii una suta patruzeci si patru lei, 56 bani)

Prezenta ofertă va rămâne valabilă pentru perioada de timp specificată în **FDA3.8.**, începînd cu data-limită pentru depunerea ofertei, în conformitate cu **FDA4.2.**, va rămîne obligatorie și va putea fi acceptată în orice moment pînă la expirarea acestei perioade; În cazul acceptării prezentei oferte, **sc „Arital-Lux” SRL** se angajează să obțină o Garanție de bună execuție în conformitate cu **FDA6**, pentru executarea corespunzătoare a contractului de achiziție publică.

Nu sîntem în nici un conflict de interese, în conformitate cu art. 74 din Legea nr. 131 din 03.07.2015 privind achizițiile publice.

Compania semnatară, afiliații sau sucursalele sale, inclusiv fiecare partener sau subcontractor ce fac parte din contract, nu au fost declarate neeligibile în baza prevederilor legislației în vigoare sau a regulamentelor cu incidență în domeniul achizițiilor publice.

Semnat: 

Nume: Cotruta Andrian **În calitate de:** Administrator

Ofertantul: Arital-Lux SRL

adr. jur.: MD-4824, s.Hirtopul Mare, Criuleni

adr.ofic: m.Chisinau str.Petricani 19/5 depozit.21

tel/fax: 022-317469; 069113520; 069134855

e-mail: arital-lux@mail.ru

Data: 04.11.2019



REPUBLICA

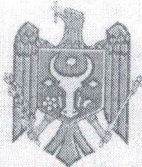

MOLDOVA

CERTIFICAT DE ÎNREGISTRARE

PRIN PREZENTUL SE CERTIFICĂ, CĂ
SOCIETATEA COMERCIALĂ "ARITAL-LUX" S.R.L.
ESTE ÎNREGISTRATĂ LA CAMERA ÎNREGISTRĂRII DE STAT

Numărul de indentificare de stat - codul fiscal
1004600069116

Data înregistrării

01.12.2004

Data eliberării

01.12.2004

Bordeianu T., registrator de stat

Funcția, numele, prenumele persoanei
care a eliberat certificatul

semnatura

MD 0005506

S.C. "ARITAL-LUX" S.R.L.
C/1 1004600069116
COPIA CORESPUNDE
CU ORIGINALUL

Director
Cotruta A.





I.P. "AGENȚIA SERVICII PUBLICE"

Departamentul înregistrare și licențiere a unităților de drept

EXTRAS

din Registrul de stat al persoanelor juridice

nr. 3758 din 28.02.2019

Denumirea completă: **Societatea Comercială «ARITAL-LUX» S.R.L.**

Denumirea prescurtată: **S.C. «ARITAL-LUX» S.R.L.**

Forma juridică de organizare: **Societate cu Răspundere Limitată.**

Numărul de identificare de stat și codul fiscal: **1004600069116.**

Data înregistrării de stat: **01.12.2004.**

Sediul: **MD-4824, s. Hîrtopul Mare, r-l Criuleni, Republica Moldova.**

Modul de constituire: **nou creată.**

Obiectul principal de activitate:

- 1 Comerțul cu amănuntul al aparatelor de iluminat și articolelor de uz casnic neincluse în alte categorii;**
- 2 Comerțul cu ridicata al aparatelor electrice de uz casnic;**
- 3 Intermedieri pentru vânzarea unui asortiment larg de mărfuri;**
- 4 Comerțul cu amănuntul în magazine nespecializate, cu vânzare predominantă de produse alimentare, băuturi și produse din tutun;**
- 5 Comerțul cu amănuntul al îmbrăcăminteii.**

Capitalul social: **5400 lei.**

Administrator: COTRUȚĂ ANDRIAN, IDNP 0972904601064,

Asociați:

1. COTRUȚĂ ANDRIAN , IDNP 0972904601064

cota 5400.00 lei, ce constituie 100 %.

Prezentul extras este eliberat în temeiul art. 34 al Legii nr. 220-XVI din 19 octombrie 2007 privind înregistrarea de stat a persoanelor juridice și a întreprinzătorilor individuali și confirmă datele din Registrul de stat la data de: 28.02.2019.

Specialist coordonator
tel. 022-207-840

Lazari Aliona



S.C. «ARITAL-LUX» S.R.L.
C/F 1004600069116
**COPIA CORESPUNDE
CU ORIGINALUL**

Director
Cotruță A.



EB 0261382

FORMULAR INFORMATIV DESPRE OFERTANT (F3.3)

Pagina 1 din 2

A. Ofertanți individuali

I. Informații generale		
1.1.	Numele juridic al ofertantului	S.C. "ARITAL - LUX" S.R.L.
1.2.	Adresa juridică a ofertantului în țara înregistrării	adr. jur.:MD-4824, s.Hirtopul Mare, Criuleni adr.ofic: m.Chisinau str.Petricani 19/5 depozit.21
1.3.	Statutul juridic al ofertantului	
	Proprietate	Privata
	Formă de organizare juridică	SRL
	Altele	
1.4.	Anul înregistrării ofertantului	2004
1.5.	Statutul de afaceri al ofertantului	
	Producător	Epple Ltd, Bramax Ltd, China, Hi-Luke Ltd, China International baze trade, Ukraine, Linesoo Inc China, JNBK inc.CNR, Huahao International Freight Co. Ltd, China si alt., Agurdino, Rodital Lux SRL etc.
	Agent local/Distribuitor al producătorului străin	S.C. "ARITAL - LUX" S.R.L.
	Intermediar	S.C. "ARITAL - LUX" S.R.L.
	Companie de antrepozit	
1.6.	Informația despre reprezentantul autorizat al ofertantului	
	Numele	Cotruta Andrian
	Locul de muncă și funcția	S.C. "ARITAL - LUX" S.R.L., administrator
	Adresa	MD-4824, s.Hirtopul Mare, Criuleni
	Telefon / Fax	069134855 / fax:022 317429
	E-mail	tender.arital@yandex.ru arital-lux@mail.ru
	1.7.	Numărul de înregistrare pentru TVA
1.8.	Numărul de identitate al ofertantului pentru impozitul pe venit (pentru ofertanții străini)	
1.9.	Ofertantul va anexa copiile următoarelor documente:	a) <u>Date despre Participant</u> – original – formularul F3.3, confirmata prin semnătura și ștampila Participantului; b) <u>Certificat de înregistrare a întreprinderii</u> – copie – emis de Camera Înregistrării de Stat , c) <u>Oferta oficiala cu indicare Specificatii tehnice si a preturilor</u> d) <u>Certificat de atribuire a contului bancar</u>
2. Informații de calificare		
2.1.	Numărul de ani de experiență generală a ofertantului în livrări de bunuri și servicii	14 ani
2.1.	Numărul de ani de experiență specifică a ofertantului în livrarea/prestarea bunurilor și/sau serviciilor similare	Minim 12 ani
2.2.	Valoarea monetară a livrărilor de bunuri similare pe parcursul perioadei prevăzute în IPO 11.1 (a)	"Nu se aplică"
2.3.	Disponibilitate de resurse financiare (bani lichizi sau capital circulant, sau de resurse creditare, extras	"Nu se aplică"

Director
Cotruta A. *[Signature]*



	din cont bancar etc.). Enumerați și anexați copiile documentelor justificative	
2.4	Detalii privind capacitatea de producere / echipamente disponibile	"Nu se aplică"
3. Informații financiare		
3.1.	Rapoarte financiare sau extrase din bilanțul financiar, sau declarații de profit / pierderi, sau rapoartele auditorilor pentru ultimul an de activitate. Enumerați mai jos și anexați copii	
3.2.	Denumirea, adresa, numerele de telefon, telex și fax ale băncilor care pot oferi caracteristici despre ofertant în cazul contactării de către autoritatea contractantă	
3.3.	Informație privind litigiile în care ofertantul este sau a fost implicat: Nu a fost	
	a) Orice proces pe parcursul ultimilor 3 ani:	
	Cauza litigiului	Rezultatul sau sentința și suma implicată
	b) Procesele curente, pe parcursul anului fiscal curent:	
	Cauza litigiului	Situația curentă a procesului
Notă: Alte cerințe și detalii pot fi adăugate de către autoritatea contractantă, după caz		
1. Denumirea juridică a ofertantului: SC "ARITAL-LUX" SRL		
2. În cazul formării CA, denumirea juridică a fiecărui partener:		
3. Țara de înregistrare a ofertantului: Moldova		
4. Anul de înregistrare a ofertantului: 2004		
5. Adresa juridică a ofertantului în țara de înregistrare: MD-4824, s.Hirtopol Mare, Criuleni		
6. Informația despre reprezentantul autorizat al ofertantului		
Denumirea:		
Adresa:		
Telefon și fax:		
Adresa de e-mail:		
7. Sînt anexate copiile următoarelor documente originale: [bifați căsuțele respective vizavi de copia documentului anexat]		
<input type="checkbox"/> Actele de constituire a companiei / firmei indicate în punctul 1 de mai sus, în conformitate cu punctele IPO4.1 și IPO4.2.		
<input type="checkbox"/> În cazul unei CA, scrisoarea de intenție referitor la formarea asociației sau acordul de asociere, în conformitate cu punctul IPO4.1.		
<input type="checkbox"/> În cazul întreprinderii de stat din Republica Moldova, documentele ce demonstrează autogovernarea juridică și financiară, precum și conformitatea activității în baza dreptului comercial, conform punctului IPO4.3.		



Director
Potruță A.

CERTIFICAT
privind lipsa sau existența restanțelor față de bugetul public național

Nr. **A1939806**
№

din **21.10.2019**
от

1. Destinația / Назначение

Achiziții publice

2. Date despre contribuabil / Информация о налогоплательщике

Denumirea Наименование	Codul fiscal / Numărul de identificare Фискальный код / Идентификационный номер
S.C. ARITAL-LUX S.R.L.	1004600069116
Adresa sediului de bază (strada, numărul) Адрес основного месторасположения (улица, номер)	Codul - Denumirea localității Код - Наименование населенного пункта
<	3134-S.HIRTOPUL MARE

**3. Atestarea lipsei sau existenței restanțelor conform datelor Sistemului Informațional Automatizat /
Подтверждение отсутствия или наличия недоимки согласно данных Информационной автоматизированной системы**

La data emiterii prezentului certificat restanța față de bugetul public național constituie/ На дату выдачи данной справки недоимка перед национальным публичным бюджетом составляет: **0,00 lei/лей.**

4. Valabil pînă la / Действителен до 05.11.2019

5. Autentificarea Serviciului Fiscal de Stat / Подтверждение Государственной налоговой службы

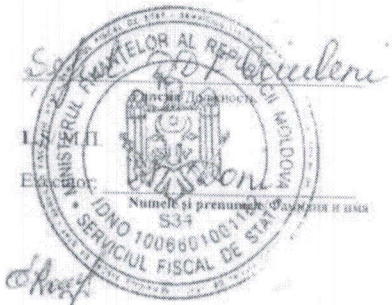

[Signature]
Semnătura Poziției



S.C. ARITAL-LUX S.R.L.
C/I 1004600069116
**COPIA CORESPUNDE
CU ORIGINALUL**

Director
Cotruță A. *[Signature]*

Este extras din Sistemul Informațional al SFS SIA „Contul curent al contribuabilului”// 21.10.2019 ora 9:59:35
cu aplicarea prevederilor pct. 82-83 Ordin IFPS nr.400 din 14.03.2014 (Monitorul Oficial 72-77/399, 28.03.2014)



BC „MOLDINDCONBANK” S.A.

Filiala „Stabil”

Republica Moldova, MD-2044
 mun. Chişinău, bd. Mircea cel Bătrîn, 2
 Tel.: (373 22) 42-62-00, 42-62-01
 Tel./Fax: (373 22) 42-62-02

Data 26.06.2017
 Nr. 890

Республика Молдова, MD-2044
 мун. Кишинэу, бул. Мирча чел Бэтрын, 2
 Тел.: (373 22) 42-62-00, 42-62-01
 Тел./Факс: (373 22) 42-62-02

S.C. "ARITAL-LUX" S.R.L

Certificat

Prin prezentul, filiala "Stabil" BC "Moldindconbank" S.A. (codul băncii MOLDMD2X300) confirmă faptul S.C. "ARITAL-LUX" S.R.L., c.f. 1004600069116, pentru perioada 20.11.2016 – 24.06.2017 are următoarele rulaje:

In contul cu nr. IBAN MD38ML000000002251800227 MDL

Debit	Credit
2,956,219.82	2,938,901.68
Sold final	1,395.24

In contul cu nr. IBAN MD38ML000000002251800227 USD

Debit	Credit
54,292.00	54,292.00
Sold final	0.00

Certificatul este eliberat pentru a fi prezentat la destinație.



Director adjunct-financiar

Mihai ANEGROAIE

Tatiana CABANOV

Ex. G.MALANCIUC
022426227

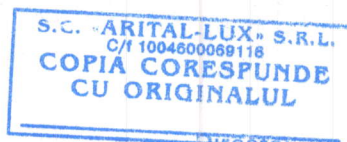

Director
 Autorizată A.

[Handwritten signature]

Nr. CIF 9-925.2017

 Data: 15.09.2017

CERTIFICAT PRIVIND CONFIRMAREA RULAJULUI IN CONT

Prin prezentul, BC Mobiasbanca-Groupe Societe Generale SA, Filiala 2 ICAM confirma înregistrarea rulajelor în conturile întreprinderii ARITAL-LUX S.R.L., cod fiscal (IDNO)- 1004600069116 în BC Mobiasbanca-Groupe Societe Generale SA pentru perioada 01.09.2016 – 14.09.2017 după cum urmează:

Nr. contului	Valuta contului	Debit	Credit
MD13MO2224ASV12519307100	MDL	41,868,250.24	41,713,088.65
MD03MO2224ASV12453547100	EUR	50,441.51	50,197.75
MD43MO2224ASV12314037100	USD	965,485.74	965,502.46

Certificatul este emis în baza cererii întreprinderii ARITAL-LUX S.R.L.

Valentin Nuca
Director filiala „2 ICAM”

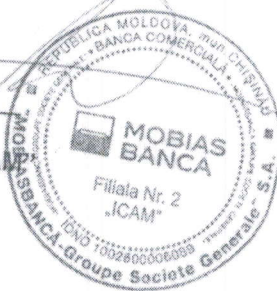

L.Ş.

Executor : Dan Morosanu
Tel:022 812 752



Director
Potruță A.

Filiala Nr. 2 „Icam”
Str. Tighina 65
MD-2001, Chişinău, Moldova
Cod MOBBMD22
Cont de corespondență 35213892
la centrul de Decontări al BNM

Tel. +373 22 81 27 53
Fax. +373 22 81 27 51
www.mobiasbanca.md

Contacte
+373 22 25 64 56

GRUPE SOCIETE GENERALE

BC „Mobiasbanca – Groupe Societe Generale” SA
Capital Social: 100 000 000 MDL
Număr de înregistrare de stat - 1002600069116
Sediul Central:
bd. Ştefan cel Mare şi Sfânt 81a MD-2012, Chişinău, Moldova
Operator de date cu caracter personal cu nr. 0000008

" 19 " *mazdie* 20 19

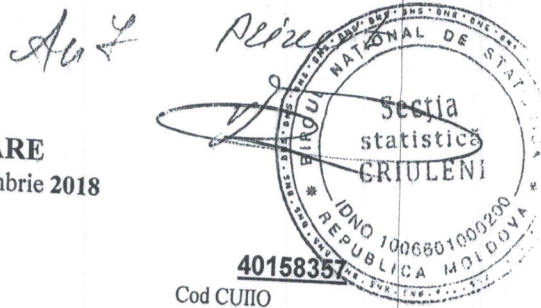

SITUATIILE FINANCIARE
pentru perioada 1 ianuarie – 31 decembrie 2018

Entitatea: **SC ARITAL LUX SRL**
denumirea completă

Sediul: MD **r Criuleni, sat H. Mare**
Cod postal: _____ raionul (municipiul, UTA); localitatea

Activitatea principală: _____ strada, nr, bl.
comert

Forma de proprietate: **PRIVATA**

Forma organizatorico-juridică: **SRL**

Date de contact: tel. _____ e-mail: _____
WEB *arital-lux@mail.ru*

Numele și coordonatele contabilului-sef: _____ Dl (dna) **Cotruta Rodica**
Tel. **060599899**

Cod CUIIO: **40158357**

Cod IDNO: **1004600069116**

Cod CUATM: **3134**

Cod CAEM, rev.2: **4690**

Cod CAEM, ediția 2005: **16**

Cod CFP: _____

Cod CFO: **530**

Unitatea de măsură: leu



Anexa 8
la SNC „Prezentarea situațiilor financiare”

Notă informativă privind veniturile și cheltuielile clasificate după natură

Indicatori	Cod rd.	Perioada de gestiune	
		precedentă	curentă
Venituri din vânzări	2	3	4
Alte venituri din activitatea operațională	010	41868314	47132059
Venituri din alte activități	020	25977	256021
Total venituri (rd.010 + rd.020 + rd.030)	030	2113425	683763
Variația stocurilor*	040	44007716	48071843
Costul vânzării**	050		
Cheltuieli privind stocurile***	060	30671428	38326363
Cheltuieli cu personalul privind remunerarea muncii	070		
Contribuții de asigurări sociale de stat obligatorii și prime de asigurare obligatorie de asistență medicală	080	915904	1110119
Cheltuieli cu amortizarea și deprecierea activelor imobilizate	090	251874	358359
Alte cheltuieli	100	132932	144998
Cheltuieli din alte activități	110	4172106	3356929
Total cheltuieli (rd.050+rd.060+rd.070+rd.080+rd.090+rd.100+ rd.110+rd.120)	120	4500841	697888
Profit (pierdere) pînă la impozitare (rd.040–rd.130)	130	40645085	43994656
Cheltuieli privind impozitul pe venit	140	3362631	4077187
Profit (pierdere) net al perioadei de gestiune (rd.140–rd.150)	150	1003057	564341
	160	2359574	3512846



BILANTUL CONTABIL

Anexa nr. 1

la 31 Decembrie 2018

Nr. d/o	ACTIV	Codul rd.	Sold la	
			inceputul perioadei de gestiune	sfirsitul perioadei de gestiune
1	2	3	4	5
1.	Active imobilizate			
	Imobilizare necorporale	010	23 965	17 324
	Imobilizari corporale in curs de executie	020		
	Terenuri	030		
	Mijloace fixe	040	800 809	717 645
	Resurse minerale	050		
	Active biologice imobilizate	060		
	Investitii financiare pe termen lung in parti neafiliate	070		
	Investitii financiare pe termen lung in parti afiliate	080		
	Investitii imobiliare	090		
	Creante pe termen lung	100		
	Avansuri acordate pe termen lung	110		
	Alte active imobilizate	120		
	Total active imobilizate (rd.010+rd.020+rd.030+rd.040+rd.050 +rd.060+rd.070+rd.080+rd.090+rd.100+rd.110+rd.120)	130	824 774	734 969
2.	Active circulante			
	Materiale	140	210	14 393
	Active biologice circulante	150		
	Obiecte de mica valoare si scurta durata	160	13 940	16 421
	Productia in curs de executie si produse	170		
	Marfuri	180	28 654 157	33 864 243
	Creante comerciale	190	8 815 034	3 965 599
	Creante ale partilor afiliate	200		
	Avansuri acordate curente	210		24 792
	Creante ale bugetului	220	3 584 011	5 361 142
	Creante ale personalului	230	693 470	73 320
	Alte creante curente	240	443 690	282 300
	Numerar in casierie si la conturi curente	250	294 159	200 613
	Alte elemente de numerar	260		
	Investitii financiare curente in parti neafiliate	270		
	Investitii financiare curente in parti afiliate	280		
	Alte active circulante	290	71 649	93 071
	Total active circulante (rd.140+rd.150+rd.160+rd.170+rd.180+rd.190+rd.200 +rd.210+rd.220+rd.230+rd.240+rd.250+rd.260+rd.270 + rd.280+rd.290)		42 570 320	43 895 894
	Total active (rd.130+rd.300)		43 395 094	44 630 863



S.C. "ARITAL-LUX" S.R.L.
C/1 1004600069116
COPIA CORESPUNDE
CU ORIGINALUL
COTRUTA RODICA

[Handwritten signature]

PASIV				
1	2	3	4	5
3.	Capital propriu			
	Capital social si suplimentar			
	Rezerve	320	5 400	5 400
	Corectii ale rezultatelor anilor precedenti	330	540	540
	Profit nerepartizat (pierdere neacoperita) al anilor precedenti	340	X	
	Profit net (pierdere neta) al perioadei de gestiune	350	28 038 828	27 538 828
	Profit utilizat al perioadei de gestiune	360	X	3 512 846
	Alte elemente de capital propriu	370	X	
	Total capital propriu	380		
	(rd.320+rd.330+rd.340+rd.350+rd.360+rd.370+rd.380)	390	28 044 768	31 057 614
4.	Datorii pe termen lung			
	Credite bancare pe termen lung	400	149 542	6 064 359
	Imprumuturi pe termen lung	410		
	Datorii pe termen lung privind leasingul financiar	420		
	Alte datorii pe termen lung	430		
	Total datorii pe termen lung			
	(rd.400+rd.410+rd.420+rd.430)	440	149 542	6 064 359
5.	Datorii curente			
	Credite bancare pe termen scurt	450		
	Imprumuturi pe termen scurt	460	0	300 000
	Datorii comerciale	470	14 836 216	6 823 312
	Datorii fata de partile afiliate	480		
	Avansuri primite curente	490	28 575	28 575
	Datorii fata de personal	500	0	340 417
	Datorii privind asigurarile sociale si medicale	510	0	0
	Datorii fata de buget	520	333 202	
	Venituri anticipate curente	530		
	Datorii fata de proprietari	540		
	Finantari si incasari cu destinatie speciala curente	550		
	Provizioane curente	560		
	Alte datorii curente	570	2 791	16 586
	Total datorii curente			
	(rd.450+rd.460+rd.470+rd.480+rd.490+rd.500+rd.510+rd.520+rd.530+rd.540+rd.550+rd.560+rd.570)	580	15 200 784	7 508 890
	Total pasive			
	(rd.390+rd.440+rd.580)	590	43 395 094	44 630 863



S.C. ARITAL-LUX S.R.L.
C/1 1004600069116
COPIA CORESPUNDE
CU ORIGINALUL
COTRUTA RODIC

[Handwritten signature]

SITUATIA DE PROFIT SI PIERDERE

de la 01 Ianuarie 2018 pana la 31 Decembrie 2018

Indicatori	Cod rd.	Perioada de gestiune	
		precedenta	curenta
1	2	3	4
Venituri din vinzari	010	41868314	47132059
Costul vinzarilor	020	30671428	38326363
Profit brut (pierdere bruta) (rd.010-rd.020)	030	11196886	8805696
Alte venituri din activitatea operationala	040	25977	256021
Cheltuieli de distribuire	050	318950	540521
Cheltuieli administrative	060	3533329	3832929
Alte cheltuieli din activitatea operationala	070	1620537	596955
Rezultatul din activitatea operationala: profit (pierdere) (rd.030+rd.040-rd.050-rd.060-rd.070)	080	5750047	4091312
Rezultatul din alte activitati: profit (pierdere)	090	-2387416	-14125
Profit (pierdere) pina la impozitare (rd.080+rd. 090)	100	3362631	4077187
Cheltuieli privind impozitul pe venit	110	1003057	564341
Profit net (pierdere neta) al perioadei de gestiune (rd.100-rd.110)	120	2359574	3512846

SITUATIA MODIFICARILOR CAPITALULUI PROPRIU

de la 01 Ianuarie 2018 pana la 31 decembrie 2018



Nr. d/o	Indicatori	Cod rd.	Sold la inceputul perioadei de gestiune	Majorari	Diminuari	Sold la sfirsitul perioadei de gestiune
1	2	3	4	5	6	7
	Capital social si suplimentar		5 400			5 400
	Capital social	010				
	Capital suplimentar	020				
	Capital nevarsat	030				
	Capital neinregistrat	040				
	Capital retras	050				
1.	Total capital social si suplimentar (rd.010+rd.020+rd.030+rd.040+rd.050)	060	5 400	0	0	5 400
	Rezerve					
	Capital de rezerva	070				
	Rezerve statutare	080				
	Alte rezerve	090	540			540
2.	Total rezerve (rd.070+rd.080+rd.090)	100	540	0	0	540
	Profit nerepartizat (pierdere neacoperita)					0
	Corectii ale rezultatelor anilor precedenti	110				
	Profit nerepartizat (pierdere neacoperita) al anilor precedenti	120	28 038 828		500 000	27 538 828
	Profit net (pierdere neta) al perioadei de gestiune	130	X	3 512 846		3 512 846
	Profit utilizat al perioadei de gestiune	140	X			0
	Rezultatul din tranzitia la noile reglementari contabile	150				0
3.	Total profit nerepartizat (pierdere neacoperita) (rd.110+rd.120+rd.130+rd.140+rd.150)	160	28 038 828	3 512 846	500 000	31 051 674
	Alte elemente de capital propriu, din care	170				
	Diferente din reevaluare	171				
4.	Subventii entitatilor cu proprietate publica	172				
	Total capital propriu (rd.060+rd.100+rd.160+ rd.170)	180	28 044 768	3 512 846	500 000	31 057 614

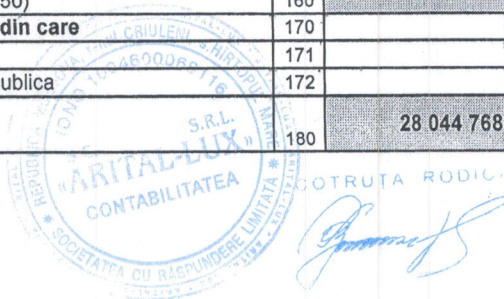

S.C. "ARITAL-LUX" S.R.L.
C/I 1004600069115
COPIA CORESPUNDE
CU ORIGINALUL

SITUATIA FLUXURILOR DE NUMERAR

de la 01 Ianuarie 2018

pana la 31 Decembrie 2018

Indicatori	Cod rd.	Perioada de gestiune	
		precedenta	curenta
1	2	3	4
Fluxuri de numerar din activitatea operationala			
Incasari din vinzari	010	48 134 729	60 682 774
Plati pentru stocuri si servicii procurate	020	32 333 070	49 219 416
Plati catre angajati si organe de asigurare sociala si medicala	030	1 210 500	1 298 009
Dobinzi platite	040		
Plata impozitului pe venit	050	1 171 509	998 033
Alte incasari	060	4 226 724	3 497 464
Alte plati	070	12 597 074	18 229 452
Fluxul net de numerar din activitatea operationala (rd.010-rd.020-rd.030-rd.040-rd.050+rd.060-rd.070)	080	5 049 300	-5 564 672
Fluxuri de numerar din activitatea de investitii			
Incasari din vanzarea activelor imobilizate	090		
Plati aferente intrarilor de active imobilizate	100		
Dobinzi incasate	110		
Dividende incasate	120		
Alte incasari (plati)	130		
Fluxul net de numerar din activitatea de investitii (rd.090-rd.100+rd.110-rd.120-rd.130)	140	0	0
Fluxuri de numerar din activitatea financiara			
Incasari sub forma de credite si imprumuturi	150	256 000	8 586 813
Plati aferente rambursarii creditelor si imprumuturilor	160	3 252 951	2 645 687
Dividende platite	170	1 927 000	470 000
Incasari din operatiuni de capital	180		
Alte incasari (plati)	190		
Fluxul net de numerar din activitatea financiara (rd.150-rd.160-rd.170+rd.180-rd.190)	200	-4 923 951	5 471 126
Fluxul net de numerar total (±rd.080±rd.140±rd.200)	210	125 349	-93 546
Diferente de curs valutar favorabile (nefavorabile)	220		
Sold de numerar la inceputul perioadei de gestiune	230	168 810	294 159
Sold de numerar la sfirsitul perioadei de gestiune (±rd.210±rd.220+rd.230)	240	294 159	200 613



Date generale

1. Certificat de înregistrare a entității, eliberat de Camera Înregistrării de Stat.

Număr de înregistrare **1004600069111** Data înregistrării **01 decembrie 2004** Seria MD **0005506**

2. Capital social înregistrat de Camera Înregistrării de Stat:

data **01 decembrie 2004**, suma **5400** lei, inclusiv:

- 1) cota statului _____ lei,
2) cota deținătorilor a cel puțin 20% _____ lei.

Modificări ulterioare:

- a) „_____”, suma _____ lei, inclusiv cota statului _____ lei,
b) „_____”, suma _____ lei, inclusiv cota statului _____ lei.

3. Entitățile, activitatea cărora necesită licență, indică:

Licența în vigoare:

- 1) Număr _____, data eliberării _____
Termen de valabilitate _____
Tipul de activitate _____
Organul care a eliberat licența _____
2) Număr _____, data eliberării _____
Termen de valabilitate _____
Tipul de activitate _____
Organul care a eliberat licența _____
3) Număr _____, data eliberării _____
Termen de valabilitate _____
Tipul de activitate _____
Organul care a eliberat licența _____

4. Numărul mediu scriptic al personalului în perioada de gestiune **15** persoane, inclusiv pe categorii:

- 1) personal administrativ **6** persoane,
2) muncitori **9** persoane,

5. Numărul personalului la 31 decembrie **15**

6. Remunerarea personalului entității în perioada de gestiune **1 110 119** lei.

7. Remunerarea membrilor organelor de administrare, de conducere și supraveghere și alte angajamente apărute sau asumate în legătură cu pensiile membrilor actuali sau ale foștilor membri ai acestor organe, pe categorii _____ lei.

8. Avansurile și creditele acordate membrilor organelor specificate la pct.7 _____ lei, inclusiv rambursate _____ lei.

9. Valoarea activelor imobilizate și circulante, înregistrate în calitate de gaj[1] _____ lei.

- 1) valoarea de gaj _____ lei,
2) valoarea contabilă _____ lei.

10. Numărul acțiunilor ordinare la finele perioadei de gestiune _____ unități.

11. Profit net (pierdere netă) a perioadei de gestiune pentru o acțiune ordinară:

- 1) profit _____ lei _____ bani,
2) pierdere _____ lei _____ bani.

12. Dividende calculate pentru o acțiune ordinară pentru perioada de gestiune:

- 1) plătite **0** lei **0** bani,
2) planificate pentru plată **0** lei **0** bani.

13. Valută străină disponibilă, recalculată în monedă națională a Republicii Moldova – total **0** lei, inclusiv (lei, denumirea și codul valutei):

- 1) _____ lei _____
2) _____
3) _____

14. Numerar legat – total **200 613** lei

