REPUBLICA MOLDOVA

FIŞA DE DOMICILIU

Numele: BORETCHI

Prenumele: ANDREI

Numărul de identificare: 2007048016877

Adresa de domicilio: [illegible]

Data expirării fişei de hotărâre: [illegible]

Autoritatea emitentă: [illegible]

Semnătura persoanei responsabile: L.Ş.

Mentiuni:

FA 8801102328

Ministerul Afacerilor Interne al Republicii Moldova

Ministry of Internal Affairs of the Republic of Moldova

- BORAN19908518 -

CRJC-16-177537 02.12.2016

IDNP 2007048016877

CERTIFICAT DE CAZIER JUDICIAR

Persoana identificată prin IDNP 2007048016877 nu este înscrisă în Registrul informației criminalistice și criminologice al Republicii Moldova.

Sef Direcție

Termenul de prescripție al actului poate avea de 3 luni din data eliberării.

Oleg CEBAN

CONFIDENTIAL

ATENȚIE! Date cu caracter personal protejate în conformitate cu prevederile Legii nr. 133 din 8 iulie 2011

Digitally signed by Litvinov Ilie
Date: 2020.02.12 11:20:00 EET
Reason: MoldSign Signature
Location: Moldova

REPUBLICA MOLDOVA

MINISTERUL EDUCAȚIEI

Academia "Ștefan cel Mare" a MAI

CERTIFICAT

BORȘCHI ANDREI

Seria ACR Nr. 000006429

A studiat următoarele discipline

Nr. crt.	Denumirea disciplinei/modulului	Nr. de ore	Nr. de credite
1.	[illegible]	[illegible]	[illegible]
2.	[illegible]	[illegible]	[illegible]
3.	[illegible]	[illegible]	[illegible]
4.	[illegible]	[illegible]	[illegible]
5.	[illegible]	[illegible]	[illegible]
6.	[illegible]	[illegible]	[illegible]
7.	[illegible]	[illegible]	[illegible]

A susținut probele de calificare

Nr. crt.	Probele	Rezultatele obținute
1.	[illegible]	[illegible]
2.	[illegible]	[illegible]
3.		
4.		

În baza hotărârii Comisiei de Evaluare din 26.12.2014

se acordă calificarea: Gardian (paznic)

Agent de pază particular de detașare și de pază

Carp Sorin

Grad Valeriu

914/0/0724

Ministerul Educației al Republicii Moldova

MEF Departamentul Populației de Migrație

AVIZ CONSULTATIV NARCOLOGIC Nr. [illegible]

EAPKOMOTEHECKOE KOHCYЛЬТАТИВНОЕ ЗАКЛЮЧЕНИЕ

Prenume, nume, patronimic: BORȘCHI ANDREI

Data și locul nașterii: 18.05.1990 Chișinău

Adresa la domiciliu:

Rezultat: [illegible] 12 10 14

Medicul narcolog: Dr. Ion Ciobanu

Medicul Avizului

13 IANUARIE 2015

18.12.2014

CCSM GRUP
Centre Comunitare
de Sănătate Mintală

Centrul Comunitar
de Sănătate Mintală
Botanica

INSTITUȚIA MEDICO-SANITARĂ
CENTRUL COMUNITAR
DE SĂNĂTATE MINTALĂ
BOTANICA

CERTIFICAT

[illegible] pe perioadă din **23.02.2018** DMSP Centrul Comunitar de Sănătate Mintală Botanica

[illegible] **PUPISIN** **IULIAN** născut/ă la data de **10.02.1990**

2013042003430 domiciliat, pe adresa **Chișinău, str. [redacted]**

[illegible] în supravegherea dispensarică a medicului psihiatru în sectorul Botanica al mun. Chișinău.

[illegible] psihiatru la moment nu a evidențiat tulburări psihice și de comportament acute.

Șef Centrul CCSM GRUP

Centrul Comunitar de Sănătate Mintală Botanica
telefon 022 92-97-88, mob. 0 602 99 333
email: receptie@psi.md

[illegible] din 30 iulie 2014 Centrul Comunitar de Sănătate Mintală Botanica este instituție medico-sanitară care acordă ajutor psihiatric [illegible] al mun. Chișinău la domeniul sănătății mintale. CCSM prestează servicii medicale, sociale, psihice persoanelor cu probleme de sănătate mintală.

Republica Moldova

PUPISIN
IULIAN
M
10.02.1990
20.01.2016
10.02.2022
IS "CRIS REGIST"

Dispensarul Republican de Narcologie

AVIZ CONSULTATIV NARCOLOGIC nr. 5419

pentru dreptul de a fi admis la cursuri de șoferi,
angajarea la lucru cu regim special,
eliberarea autorizației de achiziționare
a armelor și munițiilor aferente (a specifica)

НАРКОЛОГИЧЕСКОЕ КОНСУЛЬТАТИВНОЕ ЗАКЛЮЧЕНИЕ
для направления на водительские курсы,
при трудоустройстве со специальным режимом,
на предмет приобретения оружия и боеприпасов к нему (подчеркнуть)

PUPIȘIN IULIAN

2013042003430

10.02.1990

CHIȘINĂU [redacted]

"15" Februarie 2018

CONCLUZIA COMISIEI NARCOLOGICE SPECIALE
ЗАКЛЮЧЕНИЕ СПЕЦИАЛЬНОЙ НАРКОЛОГИЧЕСКОЙ КОМИССИИ

Rezultatul examinării medicale semne de alcoolism cronic sau narcomanie
[illegible]
[illegible] медицинского обследования признаков хронического алкоголизма или
[illegible]

"15" Februarie 2018

AVIZ

în rezultatul testării psihologice

Pentru solicitanții care optează la deținerea permisului de port – armă

Beneficiar:

Nume Pupișin

Prenume Iulian

Patronimicul

Data, luna, anul nașterii 10.02.1990

Domiciliul Chișinău str. [redacted]

Buletin de identitate: seria B Nr. 42043650 Oficiul [illegible]

Data eliberării 20.01.2020 IDNP 2013042003430

Concluzie: aviz pozitiv/negativ pentru primirea permisului de port-armă

Examinator Savcenco Lucia

SAVCENCO

Ministerul Afacerilor Interne
al Republicii Moldova

Ministry of Internal Affairs
of the Republic of Moldova

IDNP 2013042003430

CAZIER CONTRAVENȚIONAL

Persoana identificată prin IDNP 2013042003430, la 16.02.2018 nu a săvîrșit contravenții din domeniul circulației rutiere și nu are puncte de penalizare aplicate pe teritoriul Republicii Moldova.

Ministerul Afacerilor Interne
al Republicii Moldova

Ministry of Internal Affairs
of the Republic of Moldova

FUPIU19970210 -

CILC-18-023140 15.02.2018

IDNP 2013042003430

CERTIFICAT DE CAZIER JUDICIAR

Persoana identificată prin IDNP 2013042003430 nu este înscrisă în Registrul informației criminalistice și criminologice al Republicii Moldova.

Șef Direcție

Termenul de prescripție al actului juridic este de 3 luni din data eliberării.

CONFIDENȚIAL

ATENȚIE! Date cu caracter personal prelucrate în conformitate cu prevederile Legii nr. 133 din 8 iulie 2011

STI-01 068868

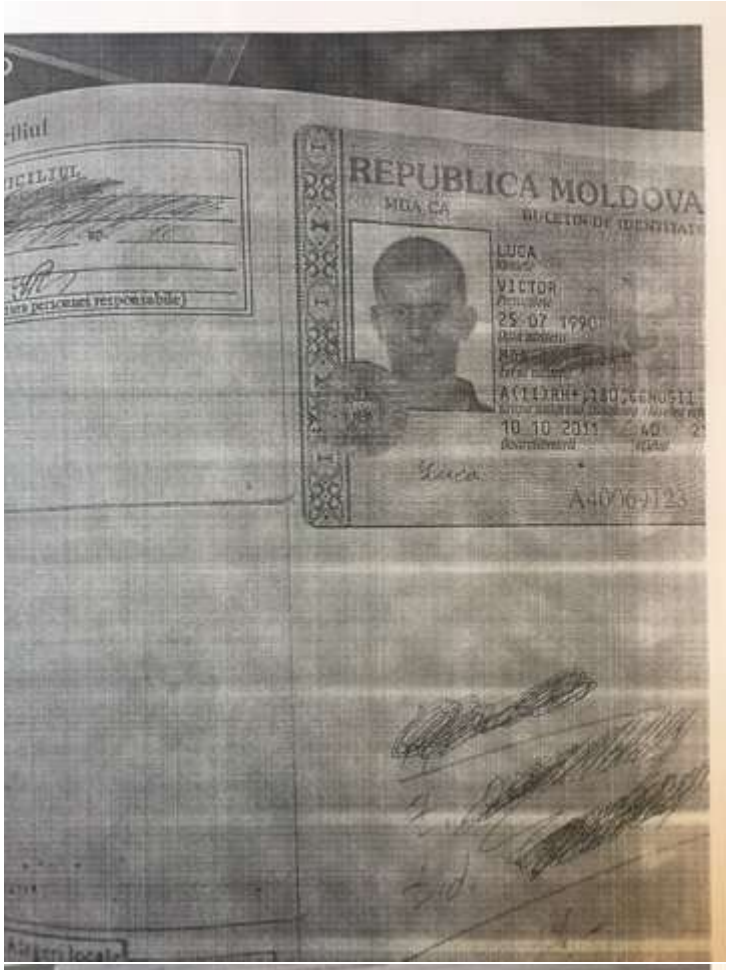
REPUBLICA MOLDOVA
LUCA
VICTOR
25.07.1990
10.10.2011

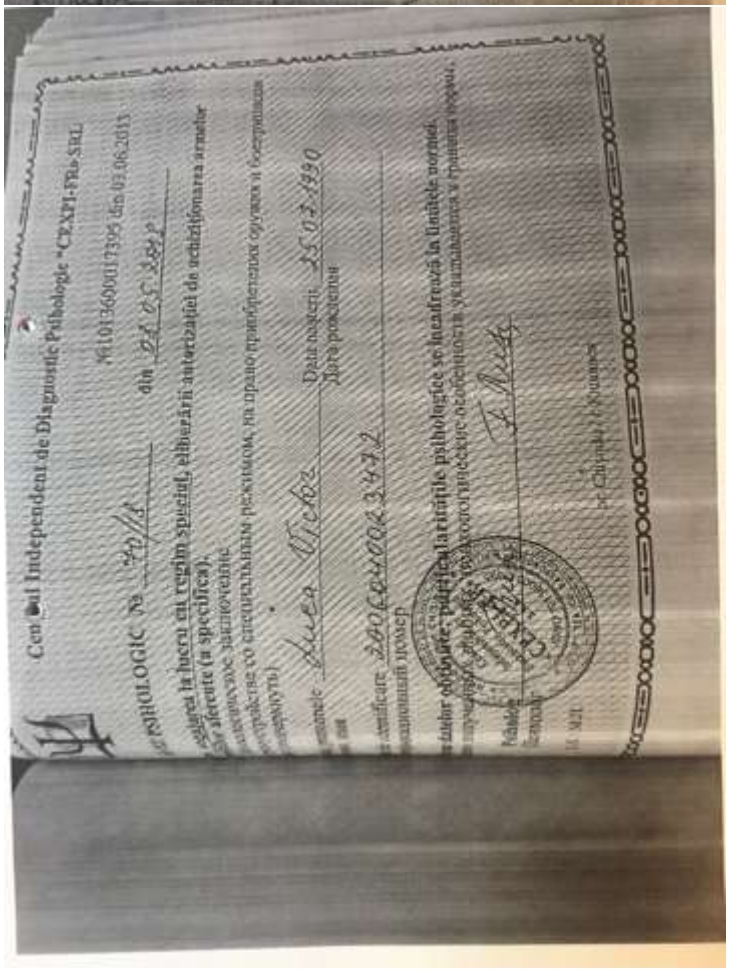
Centrul Independent de Diagnostic Psihologic "CEXPI-PRo SRL
25.07.1990

Ministerul Afacerilor Interne
al Republicii Moldova

Ministry of Internal Affairs
of the Republic of Moldova

IDNP 2006040023472

CAZIER CONTRAVENTIONAL

Persoana identificată prin IDNP 2006040023472, la 23.02.2018 nu a săvîrșit contravenții din domeniul ordinii și nu are puncte de penalizare aplicate pe teritoriul Republicii Moldova.

CEBAN

Seria STI-01 086855

CERTIFICAT DE CAZIER JUDICIAR

Persoana identificată prin IDNP 2006040023472 nu este înscrisă în Registrul informațiilor penale și criminologice al Republicii Moldova.

CEBAN

CONFIDENTIAL

ATENȚIE! Date cu caracter personal prelucrate în conformitate cu prevederile Legii nr. 133 din 8 iulie 2011

Seria STI-01 086852

REPUBLICA MOLDOVA

MINISTERUL EDUCAȚIEI

Școala Profesională nr.6, mun.Chișinău

CERTIFICAT

de absolvire a școlii de meserii pe calificarea

Se acordă lui LUCA VICTOR

Data și locul naștere 25/06/0023472

Anul terminării 2012

Pregătire de specialitate profesională în domeniul: Servicii

Este calificat pentru exercițiul de calificare din 29 iunie 2015

Calificarea Electrogazosudor-montator, categoria 4

Media examenului de calificare 9,66 (nouă,66)

Seria 3150086/225

Conducerea Cemerachi Mihail

Șef Emitian

Velodovechi Mariana

Semnătura titularului

SITUAȚIA ȘCOLARA

Nr.	Disciplina	Nota
1	Tehnologia sudării	9,84 (nouă,84)
2	Bazele electrotehnicii	9,72 (nouă,72)
3	Utilaj	9,85 (nouă,85)
4	Desenare	9,85 (nouă,85)
5	Educație fizică	9,81 (nouă,81)
6	Limba și literatura română	9,72 (nouă,72)
7	Domeniul tehnic	9,88 (nouă,88)
8	Protecția muncii	9,81 (nouă,81)
9	Instruire practică	9,85 (nouă,85)
10		
11		
12		
13		
14		
15		
16		
17		
18		
19		
20		
21		
22		
23		
24		
25		
26		
27		
28		
29		
30		
31		
32		
33		
34		
35		
36		
37		
38		
39		
40		
41		
42		
43		
44		
45		
46		
47		
48		
49		
50		
51		
52		
53		
54		
55		
56		
57		
58		
59		
60		
61		
62		
63		
64		
65		
66		
67		
68		
69		
70		
71		
72		
73		
74		
75		
76		
77		
78		
79		
80		
81		
82		
83		
84		
85		
86		
87		
88		
89		
90		
91		
92		
93		
94		
95		
96		
97		
98		
99		
100		
101		
102		
103		
104		
105		
106		
107		
108		
109		
110		
111		
112		
113		
114		
115		
116		
117		
118		
119		
120		
121		
122		
123		
124		
125		
126		
127		
128		
129		
130		
131		
132		
133		
134		
135		
136		
137		
138		
139		
140		
141		
142		
143		
144		
145		
146		
147		
148		
149		
150		
151		
152		
153		
154		
155		
156		
157		
158		
159		
160		
161		
162		
163		
164		
165		
166		
167		
168		
169		
170		
171		
172		
173		
174		
175		
176		
177		
178		
179		
180		
181		
182		
183		
184		
185		
186		
187		
188		
189		
190		
191		
192		
193		
194		
195		
196		
197		
198		
199		
200		
201		
202		
203		
204		
205		
206		
207		
208		
209		
210		
211		
212		
213		
214		
215		
216		
217		
218		
219		
220		
221		
222		
223		
224		
225		
226		
227		
228		
229		
230		
231		
232		
233		
234		
235		
236		
237		
238		
239		
240		
241		
242		
243		
244		
245		
246		
247		
248		
249		
250		
251		
252		
253		
254		
255		
256		
257		
258		
259		
260		
261		
262		
263		
264		
265		
266		
267		
268		
269		
270		
271		
272		
273		
274		
275		
276		
277		
278		
279		
280		
281		
282		
283		
284		
285		
286		
287		
288		
289		
290		
291		
292		
293		
294		
295		
296		
297		
298		
299		
300		
301		
302		
303		
304		
305		
306		
307		
308		
309		
310		
311		
312		
313		
314		
315		
316		
317		
318		
319		
320		
321		
322		
323		
324		
325		
326		
327		
328		
329		
330		
331		
332		
333		
334		
335		
336		
337		
338		
339		
340		
341		
342		
343		
344		
345		
346		
347		
348		
349		
350		
351		
352		
353		
354		
355		
356		
357		
358		
359		
360		
361		
362		
363		
364		
365		
366		
367		
368		
369		
370		
371		
372		
373		
374		
375		
376		
377		
378		
379		
380		
381		
382		
383		
384		
385		
386		
387		
388		
389		
390		
391		
392		
393		
394		
395		
396		
397		
398		
399		
400		
401		
402		
403		
404		
405		
406		
407		
408		
409		
410		
411		
412		
413		
414		
415		
416		
417		
418		
419		
420		
421		
422		
423		
424		
425		
426		
427		
428		
429		
430		
431		
432		
433		
434		
435		
436		
437		
438		
439		
440		
441		
442		
443		
444		
445		
446		
447		
448		
449		
450		
451		
452		
453		
454		
455		
456		
457		
458		
459		
460		
461		
462		
463		
464		
465		
466		
467		
468		
469		
470		
471		
472		
473		
474		
475		
476		
477		
478		
479		
480		
481		
482		
483		
484		
485		
486		
487		
488		
489		
490		
491		
492		
493		
494		
495		
496		
497		
498		
499		
500		
501		
502		
503		
504		
505		
506		
507		
508		
509		
510		
511		
512		
513		
514		
515		
516		
517		
518		
519		
520		
521		
522		
523		
524		
525		
526		
527		
528		
529		
530		
531		
532		
533		
534		
535		
536		
537		
538		
539		
540		
541		
542		
543		
544		
545		
546		
547		
548		
549		
550		
551		
552		
553		
554		
555		
556		
557		
558		
559		
560		
561		
562		
563		
564		
565		
566		
567		
568		
569		
570		
571		
572		
573		
574		
575		
576		
577		
578		
579		
580		
581		
582		
583		
584		
585		
586		
587		
588		
589		
590		
591		
592		
593		
594		
595		
596		
597		
598		
599		
600		
601		
602		
603		
604		
605		
606		
607		
608		
609		
610		
611		
612		
613		
614		
615		
616		
617		
618		
619		
620		
621		
622		
623		
624		
625		
626		
627		
628		
629		
630		
631		
632		
633		
634		
635		
636		
637		
638		
639		
640		
641		
642		
643		
644		
645		
646		
647		
648		
649		
650		
651		
652		
653		
654		
655		
656		
657		
658		
659		
660		
661		
662		
663		
664		
665		
666		
667		
668		
669		
670		
671		
672		
673		
674		
675		
676		
677		
678		
679		
680		
681		
682		
683		
684		
685		
686		
687		
688		
689		
690		
691		
692		
693		
694		
695		
696		
697		
698		
699		
700		
701		
702		
703		
704		
705		
706		
707		
708		
709		
710		
711		
712		
713		
714		
715		
716		
717		
718		
719		
720		
721		
722		
723		
724		
725		
726		
727		
728		
729		
730		
731		
732		
733		
734		
735		
736		
737		
738		
739		
740		
741		
742		
743		
744		
745		
746		
747		
748		
749		
750		
751		
752		
753		
754		
755		
756		
757		
758		
759		
760		
761		
762		
763		
764		
765		
766		
767		
768		
769		
770		
771		
772		
773		
774		
775		
776		
777		
778		
779		
780		
781		
782		
783		
784		
785		
786		
787		
788		
789		
790		
791		
792		
793		
794		
795		
796		
797		
798		
799		
800		
801		
802		
803		
804		
805		
806		
807		
808		
809		
810		
811		
812		
813		
814		
815		
816		
817		
818		
819		
820		
821		
822		
823		
824		
825		
826		
827		
828		
829		
830		
831		
832		
833		
834		
835		
836		
837		
838		
839		
840		
841		
842		
843		
844		
845		
846		
847		
848		
849		
850		
851		
852		
853		
854		
855		
856		
857		
858		
859		
860		
861		
862		
863		
864		
865		
866		
867		
868		
869		
870		
871		
872		
873		
874		
875		
876		
877		
878		
879		
880		
881		
882		
883		
884		
885		
886		
887		
888		
889		
890		
891		
892		
893		
894		
895		
896		
897		
898		
899		
900		
901		
902		
903		
904		
905		
906		
907		
908		
909		
910		
911		
912		
913		
914		
915		
916		
917		
918		
919		
920		
921		
922		
923		
924		
925		
926		
927		
928		
929		
930		
931		
932		
933		
934		
935		
936		
937		
938		
939		
940		
941		
942		
943		
944		
945		
946		
947		
948		
949		
950		
951		
952		
953		
954		
955		
956		
957		
958		
959		
960		
961		
962		
963		
964		
965		
966		
967		
968		
969		
970		
971		
972		
973		
974		
975		
976		
977		
978		
979		
980		
981		
982		
983		
984		
985		
986		
987		
988		
989		
990		
991		
992		
993		
994		
995		
996		
997		
998		
999		
1000		

STOLER
GHEORGHE
MDA
30.05.1987
24.05.2013
30.05.2022
IS"CRIS"REGISTRU"

Prenumele GHEORGHE
Numărul de identificare 2013027004599
Seria și numărul actului de identitate 2270022796
Data emiterii/data de la termen 24.05.2013
Autoritatea emitentă IS"CRIS"REGISTRU"
Semnătura persoanei responsabile

Mențiuni

municipiul Chișinău

RA BA0001002

2013027004599
CHISINAU
24.05.2013

CAMDAB2700227962013027004599<<
9705308M2205304MDA<<<<<<<<<<<4
STOLER<<GHEORGHE<<<<<<<<<<<<<<

Mențiuni

Ministerul Afacerilor Interne
al Republicii Moldova

Ministry of Internal Affairs
of the Republic of Moldova

- STOGH19970530 -

CELC-18-038833 01.03.2018

IDNP 2013027604599

CERTIFICAT DE CAZIER JUDICIAR

Persoana identificată prin IDNP 2013027604599 nu este înscrisă în Registrul informației criminalistice și criminologice al Republicii Moldova.

Șef Direcție

Termenul de prescripție al actului juridic este de 1 lună din data eliberării

CONFIDENTIAL

ATENȚIE! Date cu caracter personal prelucrate în conformitate cu prevederile Legii nr. 133 din 8 iulie 2011

SERIA/NR. STI-01 097654

REPUBLICA MOLDOVA

Ministerul Educației, Culturii și Cercetării

Institutul de Științe Penale și Criminologie Aplicată

CERTIFICAT

STOLER GHEORGHE

Seria Nr.

Nr. crt.	Denumirea disciplinelor/modulelor	Nr. de ore	Rezultatul evaluării
1	[illegible]	[illegible]	[illegible]
2	[illegible]	[illegible]	[illegible]
3	[illegible]	[illegible]	[illegible]
4	[illegible]	[illegible]	[illegible]
5	[illegible]	[illegible]	[illegible]
6	[illegible]	[illegible]	[illegible]
7	[illegible]	[illegible]	[illegible]

Nr. crt.	Probele	Rezultatele evaluării
1	[illegible]	[illegible]
2	[illegible]	[illegible]
3		
4		

MINISTERUL SĂNĂTĂȚII, MUNCII ȘI PROTECȚIEI SOCIALE
IMSP SPITALUL CLINIC DE PSIHIATRIE
SECȚIA ASISTENȚĂ PSIHIATRICĂ CONSULTATIVĂ EXTRASPITALICEASCĂ

Seria B nr. Data 20

mun. Chișinău
str. Costiuceni, 3-A
tel.:022-857-441

HOTĂRÂREA Nr. 1279

pentru angajare la serviciu

Cetățeanul (ea) Stoler Gheorghe

a.n. 1987, domiciliat (ă) [redacted]

a fost examinat (ă) de Comisia specializată și conform hotărârii acesteia numitul (a) în evidență psihiatrică nu se află, la momentul examinării tulburări psihice nu depistează și are dreptul pentru activitatea indicată.

20 18

Președintele Comisiei:
Membri Comisiei:

Ministerul Sănătății al Republicii Moldova
Министерство здравоохранения Республики Молдова

DOCUMENTAȚIE MEDICALĂ
Formular nr. 083-/e
Форма

Aprobat de MS și KM nr. 828 din 15.10.2003
Утверждена МЗ РМ

IMSP Dispensarul Republican de Narcologie

AVIZ CONSULTATIV NARCOLOGIC nr. 432
pentru dreptul de a fi admis la cursuri de șoferi,
angajarea la lucru cu regim special,
eliberarea autorizației de achiziționare
a armelor și munițiilor aferente (a specifica)

НАРКОЛОГИЧЕСКОЕ КОНСУЛЬТАТИВНОЕ ЗАКЛЮЧЕНИЕ
для направления на водительские курсы,
при трудоустройстве со специальным режимом,
на право приобретения оружия и боеприпасов к нему (подчеркнуть)

Numele, prenumele
Фамилия, имя, отчество: STOLER GHEORGHE
Numărul de identificare
Идентификационный номер: 2013027004599
Data naterii
Дата рождения: 30.05.1987
Adresa la domiciliu
Адрес местожительства: CHIȘINĂU [redacted]
Adresa instituției medicale
Место медицинского обслуживания: «—» 1 Martie 20 18

CONCLUZIA COMISIEI NARCOLOGICE SPECIALE
ЗАКЛЮЧЕНИЕ СПЕЦИАЛЬНОЙ НАРКОЛОГИЧЕСКОЙ КОМИССИИ

În momentul examinării medicale semne de alcoolism cronic sau narcomanie n-au fost depistate.
На момент медицинского обследования признаки хронического алкоголизма или наркомании не выявлены.

Data eliberării «—» 1 Martie 20 18
Data expirării
Președintele comisiei
Председатель комиссии
Secretar
Секретарь

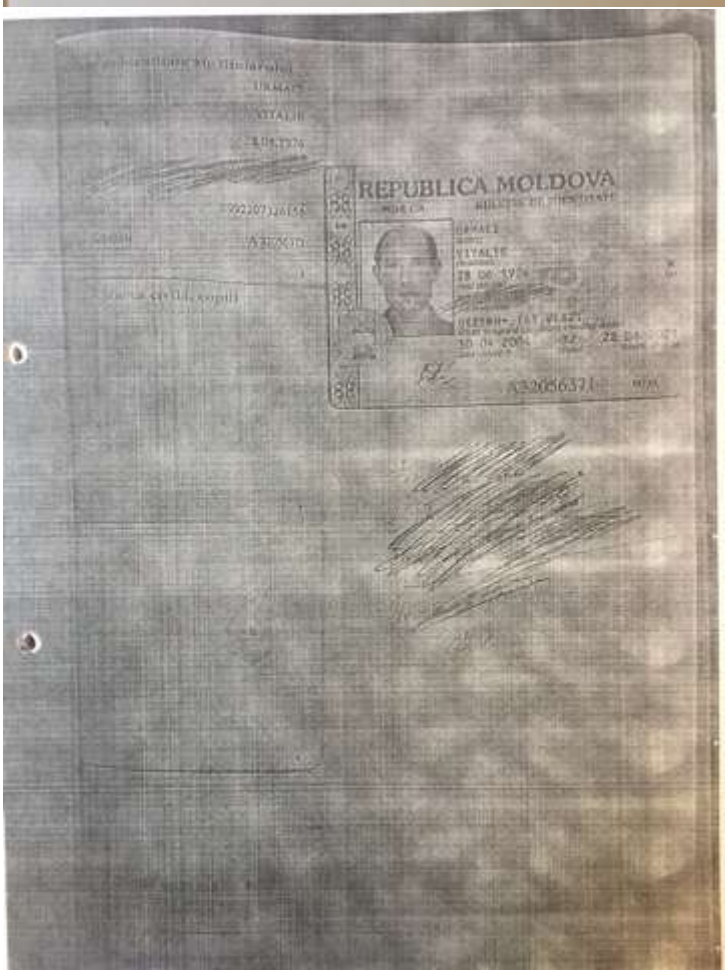

CERTIFICAT Nr. 0027

de absolvire a cursului de pregătire teoretică și practică de mânuire a armei de foc

31.01.2017 mun. Chișinău

Certificăm că domnul (doamna) Urmasu Vi[illegible] cu IDNP 0[illegible]2073326156, născut(ă) la 28.08.1976, domiciliat(ă) [redacted] 14, a absolvit cursul de pregătire teoretică și practică de mânuirea armei de foc.

Cursul s-a desfășurat în perioada de 30-31.01.2017 la sediul Centrului Pregătire de Foc al CSC „Dinamo" al MAI, situat pe str. N. Dimo 30, mun. Chișinău.

Certificatul poate fi utilizat în condițiile prevăzute de Legea nr. 130/2012 și de Regulamentul cu privire la regimul armelor și a munițiilor cu destinație civilă.

Șef Centrul Pregătire de Foc „Dinamo" al MAI
comisar de poliție

CENTRU PREGĂTIRE DE FOC

Dumitru TABANSCHI

Ministerul Afacerilor Interne
al Republicii Moldova

Ministry of Internal Affairs
of the Republic of Moldova

- URMVII9760628 -

ENG-16-161883 02.11.2016

IDNP: 0992207326156

CERTIFICAT DE CAZIER JUDICIAR

Persoana identificată prin IDNP 0992207326156 nu este înscrisă în Registrul [illegible] statistice și criminologice al Republicii Moldova.

Notă:

Termen de prescripție al actului juridic este de 3 luni din data eliberării.

Oleg CEBAN

CONFIDENTIAL

ATENȚIE! Date cu caracter personal prelucrate în conformitate cu prevederile Legii nr. 133 din 8 iulie 2011

REPUBLICA MOLDOVA
BULETIN DE IDENTITATE

REPUBLICA MOLDOVA
Țara de origine

Numele CIOBALA
Prenumele STELLA
Numărul de identitate 2[illegible]
Data emiterii fișei de buletin 06 07 2013
Autoritatea emitentă

Semnătura posesorului

Mențiuni

RA 8400577

Mențiuni

Locul pentru ștampila

P<MDA0700240822013007002135<<
3801141122301147MDA<<<<<<<<<<<2
CIOBALA<<STELLA<<<<<<<<<<<<<<

REPUBLICA MOLDOVA

Ministerul Educației, Culturii și Cercetării

Institutul de Științe Penale și Criminologie Aplicată

CERTIFICAT

CUDALBA STELLA

Ministerul Afacerilor Interne
al Republicii Moldova

Ministry of Internal Affairs
of the Republic of Moldova

- CUDST1990114 -

CIM-19-038775 21.03.2019

IDNP:2013007002135

CERTIFICAT DE CAZIER JUDICIAR

Persoana identificată prin IDNP 2013007002135 nu este înscrisă în Registrul informației criminalistice și criminologice al Republicii Moldova.

Șef Direcție Cornelia BOTNARU

CONFIDENTIAL

CERTIFICAT

Eliberat cetățeanului Cudalba Stella

Cod personal 2013007002135

Anul nașterii 14.01.1990

Domiciliat satul (orașul) [redacted]

Precum că nu se află la evidență în cabinetul narcologic.

Medic narcolog *T. Grama*

Data 18.03.2019

CERTIFICAT 531

Cudalba Stella

Cudalba Stella

BULETIN DE IDENTITATE

JILCO
IULIA
MDA
18.05.1988
02.05.2013
18.05.2022

FIŞA DE INSCRIERE

Numele JILCO
Prenumele IULIA
Numărul de identificare 2013002001301
Seria/numărul fişei de înscriere B 07601170
Data naşterii fişei de înscriere 02.06.2013
Autoritatea emitentă în "CRIS"Registru"

Semnătura persoanei responsabile

Menţiuni

RA BA004507B

Menţiuni

2013002001301
JILCO<<IULIA

16.04.2013

CAMDAB07001170320130070013 01<<
9705180F2205186MDA<<<<<<<<<<<<<0
JILCO<<IULIA<<<<<<<<<<<<<<<<<<<

REPUBLICA MOLDOVA

Ministerul Educației, Culturii și Cercetării

Institutul de Științe Penale și Criminologie Aplicată

CERTIFICAT

Prezentul certificat atestă faptul

JILCO IULIA

numărul de identificare 2013002001301

a urmat programul de formare inițială

în domeniul: Activități particulare de detectiv și de pază

Durata studiilor: 02.07.2018 - 31.08.2018 240 de ore

Seria ... Nr. ...

A studiat disciplinele modulelor

Nr. crt.	Denumirea disciplinelor/modulelor	Nr. de ore	Rezultatele evaluării
1	[illegible]	[illegible]	[illegible]
2	[illegible]	[illegible]	[illegible]
3	[illegible]	[illegible]	[illegible]
4	[illegible]	[illegible]	[illegible]
5	[illegible]	[illegible]	[illegible]
6	[illegible]	[illegible]	[illegible]
7	[illegible]	[illegible]	[illegible]

A susținut probele de certificare

Nr. crt.	Probele	Rezultatele evaluării
1	[illegible]	[illegible]
2	[illegible]	[illegible]
3	[illegible]	[illegible]
4	[illegible]	[illegible]

În baza Hotărârii Comisiei de Evaluare din 30.08.2018

s-a acordat calificarea: Detectiv (pazitor)

în domeniul: Activități particulare de detectiv și de pază

Preşedinte al comisiei de evaluare

Membrii

Marian Mari

Ghrancichi Alex

Secretarul comisiei

[illegible]

Ministerul Afacerilor Interne
al Republicii Moldova

Ministry of Internal Affairs
of the Republic of Moldova

- IEJU09070518 -

CJLC-18-102842 10.07.2018 IDNP:2013007001301

CERTIFICAT DE CAZIER JUDICIAR

Persoana identificată prin IDNP 2013007001301 nu este înscrisă în Registrul informației criminalistice și criminologice al Republicii Moldova.

Șef Direcție Oleg CEBAN

Termenul de prescripție al actului juridic este de 3 luni din data eliberării.

CONFIDENȚIAL

ATENȚIE: Date cu caracter personal prelucrate în conformitate cu prevederile Legii nr. 133 din 8 iulie 2011

STI-01 181365

MINISTERUL SĂNĂTĂȚII
AL REPUBLICII MOLDOVA

INSTITUȚIA MEDICO-SANITARĂ
PUBLICĂ
CENTRUL DE SĂNĂTATE

МИНИСТЕРСТВО ЗДРАВООХРАНЕНИЯ

ПУБЛИЧНОЕ МЕДИКО-
САНИТАРНОЕ УЧРЕЖДЕНИЕ
ЦЕНТР ЗДОРОВЬЯ

Centrul Comunitar de Sănătate Mintală

Certificat medical nr. 1699

Prin prezent se confirmă că cet. Ylco Julia

Anul naterii 1988 domiciliat [redacted]

La evidență la medicul psihiatru nu a fost

Data 10 2017

Șef CCSM Georgeorge Achiri

Șef adjunct pe probleme medicale Vlad Simaniuc

CERTIFICAT

Eliberat cetățeanului Ylco Julia

Cod personal 2013007001301

Anul naterii 18.05.1988

Domiciliat satul (orașul) [redacted]

Precum că nu se află la evidență în cabinetul narcologic.

Medic narcolog *T. Grama*

Data "13" X 2017

FIȘA DE ÎNOTIRE

Numele CATLABUGA

Prenumele CĂLIN

Numărul de identificare 2011032006492

Seria și numărul fișei de înotire № 01 078890

Data emiterii fișei de înotire 02.12.2015

Autoritatea emitentă

Semnătura persoanei responsabile

Mențiuni

RA 880156588

CATLABUGA
CĂLIN
M/A
10.07.1989
15.12.2015
10.07.2019

Mențiuni

27.09.2011

CAMDABO1078690020311032006492<6
9407196M1907195MOA<<<<<<<<<<<0
CATLABUGA<<CALIN<<<<<<<<<<<<<<

REPUBLICA MOLDOVA
MINISTERUL EDUCAȚIEI

DIPLOMĂ
DE LICENȚĂ

În baza hotărârii Comisiei pentru examenul de licență
din 15 iunie 2016

CATLABUGA CĂLIN

cu codul de identificare 2011032006492
înmatriculat în anul 2011, absolvent
al Universității de Stat de Educație Fizică și Sport,

i s-a conferit titlul de Licențiat în protecție, pază și securitate
domeniul general de studii: Protecție, pază și securitate
domeniul de formare profesională: Securitate civilă și ordine publică

specialitatea Securitate civilă și ordinea publică

Bolocan Ștefan
Munteleschi Veceslav
Guțu Alexei

REPUBLIC OF MOLDOVA
MINISTRY OF EDUCATION

DIPLOMA
OF LICENTIATE

According to the decision of the Licence Examination Commission
of 15 June 2016

CATLABUGA CĂLIN

personal code 2011032006492
admitted in 2011, graduate of
State University of Physical Education and Sport,

has been awarded the degree of Licentiate in Protection, Guard and Security
in the field of education: Protection, Guard and Security
field of training: Civil Security and Public Order

specialty: Civil Security and Public Order

Bolocan Ștefan
Munteleschi Veceslav
Guțu Alexei

Ministerul Afacerilor Interne
al Republicii Moldova

Ministry of Internal Affairs
of the Republic of Moldova

- CATCĂ1994071 -

CJNG-18-111521 29.09.2018

IDNP 2011032006-452

CERTIFICAT DE CAZIER JUDICIAR

Persoana identificată prin IDNP 2011032006452 nu este înscrisă în Registrul informatizat automatizat și cronologic al Republicii Moldova

Șef Direcție

Oleg CEBAN

CONFIDENȚIAL

Număr BTI-01 21602

Centrul Independent de Diagnostic Psihologic "CEXPI-FR» SRL

№1013600017395 din 03.06.2013

AVIZ PSIHOLOGIC № 122/18 din 05.10.2018

pentru angajarea la lucru cu regim special, eliberării autorizației de achiziționarea armelor și munițiilor aferente (a specifica).

Психологическое заключение
при трудоустройстве со специальным режимом, на право приобретения оружия и боеприпасов к нему (подчеркнуть)

Numele, prenumele / Фамилия, имя: Catlabuga Calin

Data naterii / Дата рождения: 19.07.1989

Numărul de identificare / Уникальный номер: 2011032006452

Conform datelor obținute, particularitățile psihologice se încadrează în limitele normei.
Согласно полученным данным, психологические особенности укладываются в границы нормы.

Psiholog / Психолог

L.Ș. м.п.

ГОСУДАРСТВЕННАЯ ТАЙНА
Экземпляр № 000-136
Лист
Всего листов
Гриф к Государственной Тайне: «Совершенно секретно» (Приказ № 320 от 14.06.2011)

IMSP Dispensarul Republican de Narcologie

AVIZ CONSULTATIV NARCOLOGIC № 72013
pentru dreptul de a fi admis la cursuri de pilot,
angajarea la lucru cu regim special,
eliberării autorizației de achiziționare
a armelor și munițiilor aferente (a specifica)

(ЗАКЛЮЧЕНИЕ НАРКОЛОГИЧЕСКОГО КОНСУЛЬТАТИВНОГО ЗАБОЛЕВАНИЯ
для направления на подготовительные курсы,
при трудоустройстве со специальным режимом,
на право приобретения оружия и боеприпасов к нему (подчеркнуть))

Numele, prenumele / Фамилия, имя: CATLABUGA CĂLIN
Data naterii / Дата рождения: 19.07.1989
Numărul de identificare / Уникальный номер: 2011032006452
Adresa la domicilio / Адрес по месту жительства: Chișinău
Adresa temporară înregistrare / Адрес временной регистрации:
Data completării / Дата заполнения: «21» Septembrie 18

CONCLUZIA COMISIEI NARCOLOGICE SPECIALE
ЗАКЛЮЧЕНИЕ СПЕЦИАЛЬНОЙ НАРКОЛОГИЧЕСКОЙ КОМИССИИ

În momentul examinării medicale semne de abuzului cronic sau narcomanie n-au fost depistate.
/ На момент медицинского обследования признаков хронического злоупотребления или наркомании не выявлено.

«21» Septembrie 18

Șef Direcție medicală
Главный врач
Cernev

DOCUMENTAȚIE MEDICALĂ

Formular de bază nr. 027/e

Aprobat de MS al RM nr. 828 din 31.10.20
Înregistrat MJ 1990

TRIMITERE-EXTRAS*
НАПРАВЛЕНИЕ-ВЫПИСКА

Cotlabuga Călin

2011032008492

19.07.19

1. Numele, prenumele bolnavului, a, sau, numărul fișei de identificare
Идентификационный номер
2. Data naștere
Дата рождения
3. Adresa la domiciliu
Домашний адрес
4. Locul de muncă (funcția), studii
Место работы (должность), учёба
5. Data: a) de ambulatoriu: afecțiuni
Дата: по амбулатории: заболевания
tratament: la consultație, investigație, la anjonar (a specifica)
направлен: на консультацию, исследование, в стационар (подчеркнуть)

b) de anjonar: intrarea
по стационару: поступление
externări (decesul)
выписка (смерть)

6. Diagnosticul complet (afecțiunea de bază, complicațiile concomitente)
Полный диагноз (основное заболевание, сопутствующие осложнения)

La evidență la medicul
psihiatru

* Se completează de medicul curant [illegible] la consultație, investigații, la spital, externări (decese) și se prezintă medicului [illegible] la consultațiile ambulatorii, [illegible] la spitalizare, externare, în caz de deces (moarte) [illegible] medicului curant.

Numele VACARENCO
Prenumele SERGIU
Numărul de identificare 2011027018206
Seria și numărul fișei de bacșișe B 27047964
A avut loc la data 28 OCT 2014

Mențiuni

RA 000630821

VACARENCO
SERGIU
MDA
11 10 1988
28 06 2018
11 10 2020

Mențiuni

2011027018206
OCTAVIAN
10 12 2011
CAMDAB2704796442011027018206<<
9510157M2010153MDA<<<<<<<<<<<0
VACARENCO<<SERGIU<<<<<<<<<<<<

MINISTERUL SĂNĂTĂȚII REPUBLICA MOLDOVA

ÎP CS nr.1 Centrul Comunitar de Sănătate Mintală

EXAMEN PSIHOLOGIC

Numele: [illegible] Prenumele: [illegible]

Vârsta 28 Data 28.11.2018

Ocupația [illegible] Trimis de [illegible]

Concluzie clară: Pacientul se [illegible] pe fundal [illegible] [illegible] [illegible]

REPUBLICA MOLDOVA

Ministerul Educației, Culturii și Cercetării

Institutul de Științe Penale și Criminologie Aplicată

CERTIFICAT

VACARENCO SERGIU

Activitatea desfășurată conform de: Pregătire inițială

în domeniul: Activități particulare de detectiv și de pază

Nr. crt.	Denumirea disciplinelor-modulelor	Nr. de ore	Rezultatul evaluării
1.	[illegible]	[illegible]	[illegible]
2.	[illegible]	[illegible]	[illegible]
3.	[illegible]	[illegible]	[illegible]
4.	[illegible]	[illegible]	[illegible]
5.	[illegible]	[illegible]	[illegible]
6.	[illegible]	[illegible]	[illegible]
7.	[illegible]	[illegible]	[illegible]

Nr. crt.	Probele	Rezultatele evaluării
1.	[illegible]	[illegible]
2.	[illegible]	[illegible]
3.		
4.		

În baza hotărârii Comisiei de Evaluare din 02.11.2018

i se acordă calificarea: Gardian (paznic)

în domeniul: Activități particulare de detectiv și de pază

Președintele comisiei: Maria Macsim

Contabilul: Alexei Cimerovschi

Obținut la

Semnătura titularului

Hotărîrea Guvernului Republicii Moldova Nr.33 din 19.01.2000

Comisia instituției C.S.A. IMSP (C.S.Nr.1 str. Ghibu) Tel. de urgență: 3-14-07

AVIZ CONSULTATIV PSIHIATRIC Nr. 2953

pentru dreptul de a fi admis la concurs de pelm, [illegible]

angajare la lucru cu regim special,

eliberarea autorizației de achiziționare a armelor și muniției conform

HOTĂRÎRII PREȘEDINTELUI CONFLICTULUI NAȚIONAL NR.[illegible]

din [illegible]

este trimis pentru un examen psihiatric

în temeiul [illegible]

Numele, prenumele: Vacarenco Sergiu

Data naștere, anul, luna, ziua:

Numărul de identificare: 2010027018206

Numărul permisului de muncă:

Data înștiințării: 15.10.1988

Țara proprietară:

Adresa la domicilio: Chișinău, [illegible]

Angajat: [illegible]

A luat măsurile medicale: 29.11.2018

Opinia medicului de [illegible]

CONCLUZIA COMISIEI PSIHIATRICE SPECIALE

SACRIFICIUL CERTIFICĂRII ÎNCEPUTULUI ÎNCEPUTULUI ÎNCEPUTULUI

La momentul examinării medicale nimic de [illegible] pentru a nu fi depistat.

Un [illegible] este [illegible] pentru a nu fi depistat.

Data eliberării: 29.11.2018

Șef secție: Ia. Lupașcova

Psihiatru-narcolog: [illegible]

Medic-chirurg: Al. Limari

Medic-psihiatru: L. Noui

Secretar:

Ștampila: L.S.

Ministerul Sănătății al Republicii Moldova

SUP Dispensarul Republican de Narcologie

AVIZ CONSULTATIV NARCOLOGIC nr. 10849

pentru dreptul de a fi admis la concurs de pelm,

angajare la lucru cu regim special,

obținerea autorizației de achiziționare

a armelor și muniției [illegible]

este trimis pentru un examen psihiatric

în temeiul [illegible]

Numele, prenumele: VACARENCO SERGIU

Data naștere, anul, luna, ziua:

Numărul de identificare: 2010027018206

Data înștiințării: 15.10.1988

Țara proprietară:

Adresa la domicilio: Chișinău, [illegible]

Angajat: [illegible]

A luat măsurile medicale: 12 Septembrie 18

Opinia medicului de [illegible]

CONCLUZIA COMISIEI NARCOLOGICE SPECIALE

SACRIFICIUL CERTIFICĂRII ÎNCEPUTULUI ÎNCEPUTULUI ÎNCEPUTULUI

La momentul examinării medicale nimic de [illegible] pentru a nu fi depistat.

Un [illegible] este [illegible] pentru a nu fi depistat.

Data eliberării: 12 Septembrie 18

Șef secție:

Psihiatru-narcolog:

Medic-chirurg:

Medic-psihiatru:

Secretar:

Ștampila:

REPUBLICA MOLDOVA
BULETIN DE IDENTITATE

MOGÎLDEA
VICTOR
MDA
M
09 05 1989
09 11 2013
09 05 2021

REPUBLICA MOLDOVA
FIŞA DE INSOTIRE

Mențiuni

FIA ISA0210027

Mențiuni

09 11 2013

CAMOAB3300524332005033032664<<
9605095M2105091MDA<<<<<<<<<<<0
MOBILDEA<<VICTOR<<<<<<<<<<<<<<

REPUBLICA MOLDOVA

Ministerul Educației, Culturii și Cercetării

Institutul de Științe Penale și Criminologie Aplicată

CERTIFICAT

MOGÎLDEA VICTOR

Seria No.

Director

Ministerul Afacerilor Interne
al Republicii Moldova

Ministry of Internal Affairs
of the Republic of Moldova

- MOG/V/19960509 -

C/LC-18-039148 29.03.2018

IDNP 2009033032664

CERTIFICAT DE CAZIER JUDICIAR

Persoana identificată prin IDNP 2009033032664 este înscrisă în Registrul informației criminalistice și criminologice al Republicii Moldova.

Șef Direcție

Oleg CEBAN

Termenul de prescripție al actului juridic este de 3 luni din data eliberării.

CONFIDENTIAL

ATENȚIE: Date cu caracter personal protejate de confidențialitate cu prevederile Legii nr. 133 din 8 iulie 2011

STI-01 10612

Ministerul Afacerilor Interne
al Republicii Moldova

Ministry of Internal Affairs
of the Republic of Moldova

IDNP 2009033032664

CAZIER CONTRAVENȚIONAL

Persoana identificată prin IDNP 2009033032664, la 20.03.2018 nu a săvîrșit contravenții din domeniul circulației rutiere și nu are sancțiuni de penalizare aplicate pe teritoriul Republicii Moldova.

Conducătorul dispunerii de informații că persoana identificată prin IDNP 2009033032664 este pus/ă la dreptul de a conduce vehicule pe un termen de 36 luni pe unitate penală.

Nu deținător permisului de conducere

Șef Direcție

Oleg CEBAN

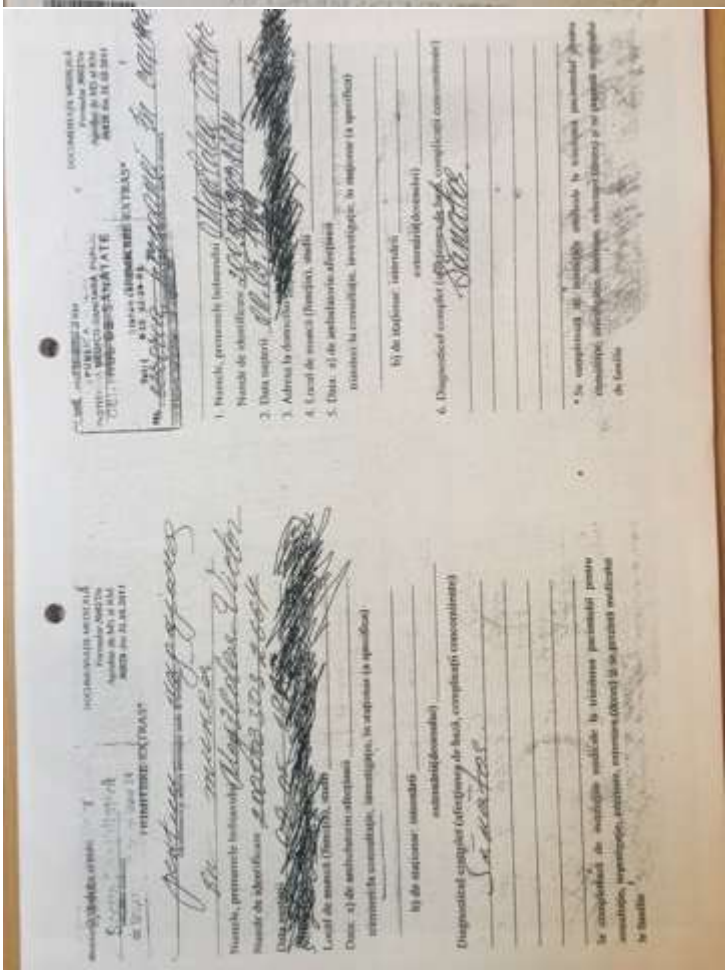

REPUBLICA MOLDOVA
CIREŞ
ION
11.09.1990

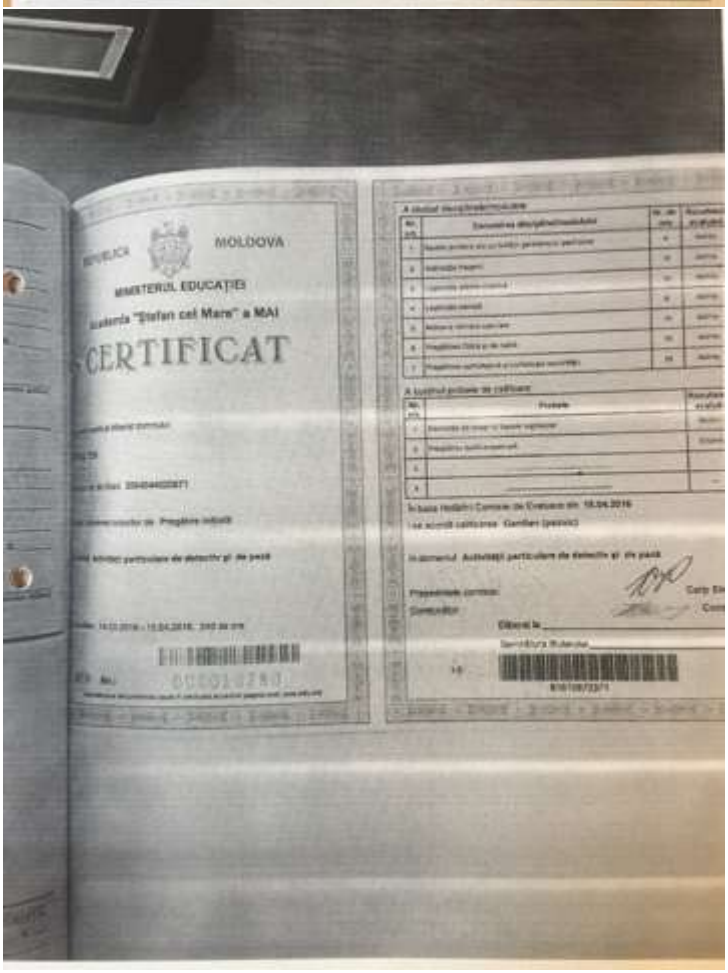
MOLDOVA
MINISTERUL EDUCAȚIEI
CERTIFICAT

...ntrul de Sănătate
...ntar de Sănătate Mintală

Concluzie psihiatrică nr. 4445

...63 Jori Jon
...domiciliat(ă) [redacted]
...examinat(ă) de medicul psihiatru la cererea personală. La mo...
...fără tulburări psihice, în evidența cabinetului psihiatric ...

Stelian Cucu

psihiatru

Cristina Rusu

...

...omunitar de Sănătate Mintală

Concluzie psihiatrică nr. 4446

...63 Jori Jon
...domiciliat(ă) [redacted]
...examinat(ă) de medicul psihiatru la cererea personală. La momentul
...fără tulburări psihice, în evidența cabinetului psihiatric nu este

Stelian Cucu

psihiatru

Cristina Rusu

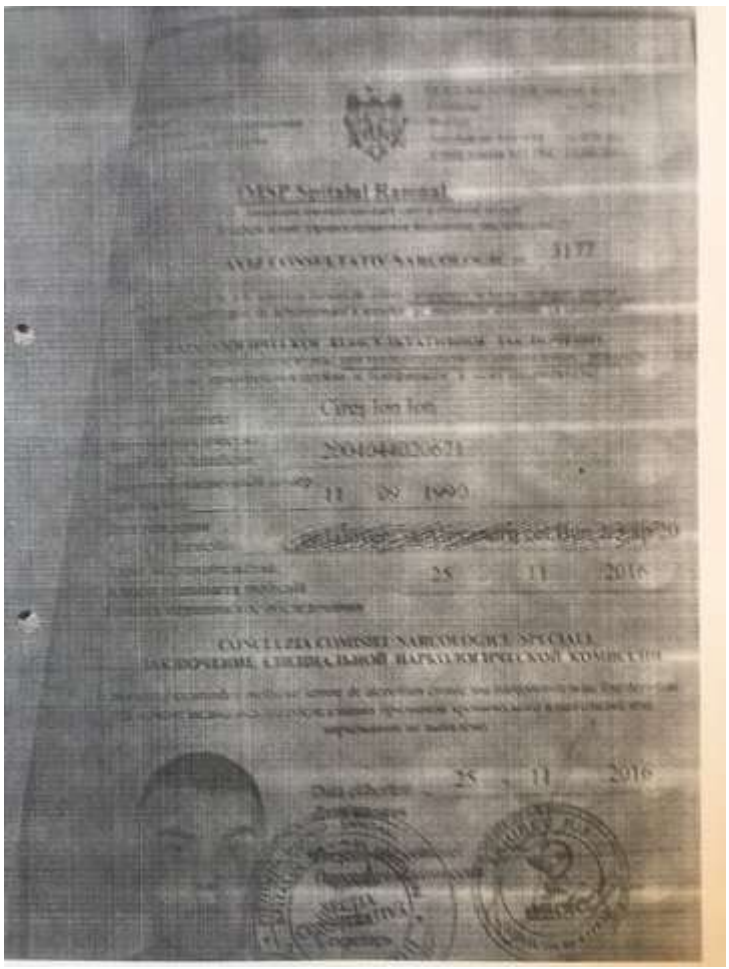

IMSP Spitalul Raional

AVIZ CONSULTATIV NARCOLOGIC Nr. 3177

Cireş Ion Ion

2004040000671

11 09 1990

25 11 2016

CONCLUZIA COMISIEI NARCOLOGICE SPECIALE

25 11 2016

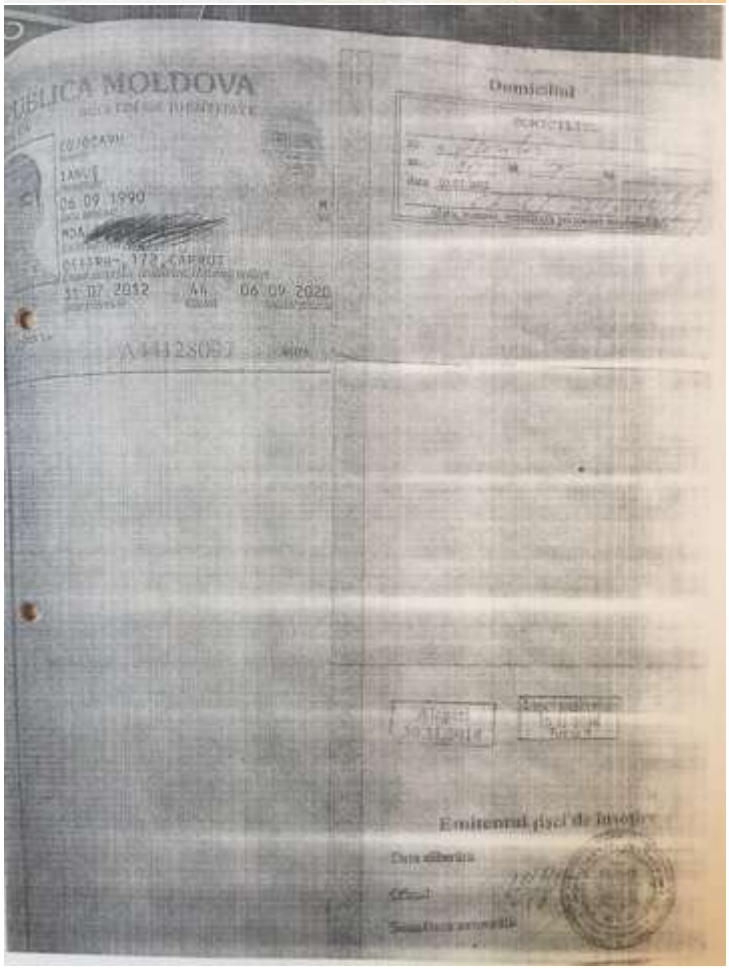

REPUBLICA MOLDOVA

CERTIFICAT DE IDENTITATE

CIRIŞ

06.09.1990

MDA

31.07.2012 AA 06.09.2020

A 4412808J

Domiciliul

Emitentul fiscal de la locul

Data eliberării

Direcția Medico-Sanitară Publică Centrul de Sănătate
Centrul Comunitar de Sănătate Mintală

Concluzie publicată nr. 44-a

din Cojocaru [illegible] [redacted]

în 1990 domiciliat(ă)

fost examinat(ă) de medicul psihiatru în vederea prezentei

[illegible] fost internat(ă) în secția psihiatrie

[illegible]

Medic psihiatru

Silviu Cătă

Cristina Bum

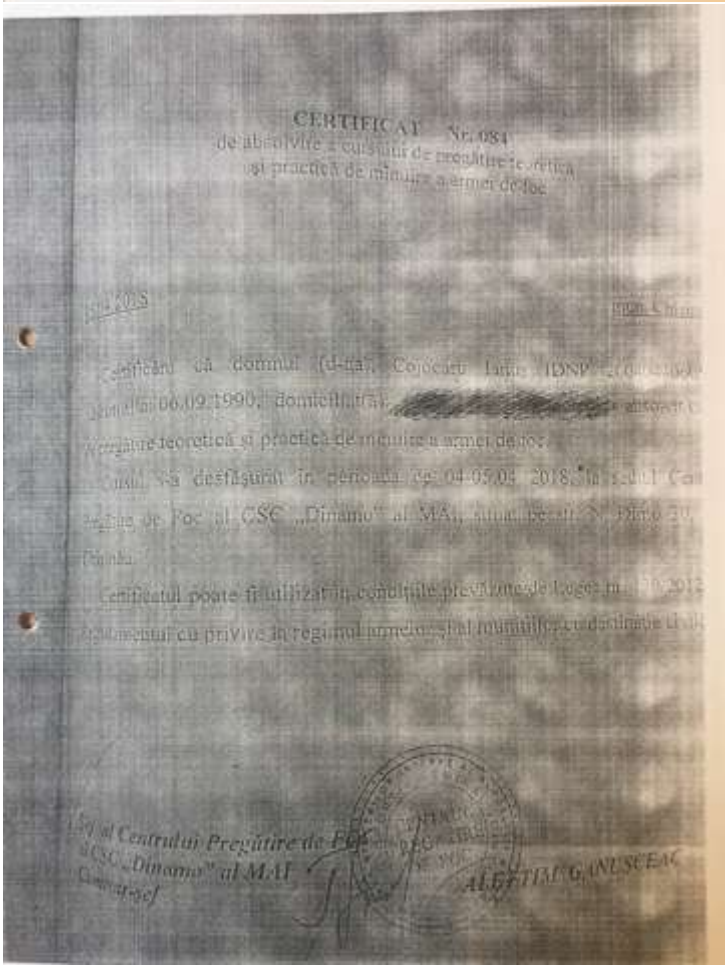

CERTIFICAT Nr. 084

de absolvire a cursului de pregătire teoretică
și practică de mânuire a armei de foc

[illegible]

Se certifică că domnul (d-na) Cojocaru Ianie IDNP [illegible]
născut la 06.09.1990, domiciliat(ă) [redacted] a urmat și a
finalizat pregătirea teoretică și practică de mânuire a armei de foc.

Cursul s-a desfășurat în perioada cu 04-05.04.2018 la sediul Centrului de Pregătire de Foc al CSC „Dinamo" al MAI, [illegible]
Punct.

Certificatul poate fi utilizat în condițiile prevăzute de Legea nr. [illegible]/2012 și actelor normative cu privire la regimul armelor și al muniției cu destinație civilă.

Șef al Centrului Pregătire de Foc
al CSC „Dinamo" al MAI
Căpitan

ALEXEI MUGANUȘCEAC

CAZIER CONTRAVENTIONAL

IDNP 2004044060594

Persoana identificată prin IDNP 2004044060594, la 16.03.2018 nu a săvârșit contravenții din domeniul circulației rutiere și nu are puncte de penalizare aplicate pe teritoriul Republicii Moldova.

Olegul CEBAN

STI-01 106

Ministerul Afacerilor Interne al Republicii Moldova

Ministry of Internal Affairs of the Republic of Moldova

CIDIA19950906

CIC-18-038465 16.03.2018

IDNP:2004044060594

CERTIFICAT DE CAZIER JUDICIAR

Persoana identificată prin IDNP 2004044060594 nu este înscrisă în Registrul informațiilor penale și criminologice al Republicii Moldova.

Oleg CEBAN

CONFIDENTIAL

CAZACU
VADIM
MDA
10.05.1990
11.11.2016
12.05.2022

REPUBLICA MOLDOVA
FISA DE INSOTIRE

Numele	CAZACU
Prenumele	VADIM
Numărul de identificare	2004044060594
Buletinul de identitate	B 4402996 3
Data emiterii fișei de însoțire	
A eliberat-o emitentul	

Semnătura persoanei responsabile

Mențiuni

RA 000496397

2004044060594
CAZACU
10.11.2016

CAMDAB4402996322006044060594<<
9705120M2203126MDA<<<<<<<<<<<<<
CAZACU<<VADIM<<<<<<<<<<<<<<<<<<

Mențiuni

SEMNAT
BIDC 11 E1
Ministerul Muncii

Ministerul Afacerilor Interne
al Republicii Moldova

Ministry of Internal Affairs
of the Republic of Moldova

- CAZVA19970312 -

CNG-18-128162 14.09.2018

IDNP 2004044098939

CERTIFICAT DE CAZIER JUDICIAR

Persoana identificată prin IDNP 2004044098939 nu este înscrisă în Registrul informației criminalistice și criminologice al Republicii Moldova.

Șef Direcție

Oleg CEBAN

Termenul de prescripție al datelor juridice este de 3 ani din data eliberării.

CONFIDENTIAL

ATENȚIE! Date cu caracter personal protejate în conformitate cu prevederile Legii nr. 133 din 8 iulie 2011

SERIA/NR STI-01 209696

Ministerul Afacerilor Interne
al Republicii Moldova

Ministry of Internal Affairs
of the Republic of Moldova

Eliberat 17.09.2018

CAZVV 19970312
CCBA20180901 8282
02.01.00

IDNP 2004044098939

CAZIER CONTRAVENȚIONAL

Persoana identificată prin IDNP 2004044098939, la 17.09.2018 nu a săvârșit contravenții din domeniul circulației rutiere și nu are punctele de penalizare aplicate pe teritoriul Republicii Moldova.

Șef Direcție
CCBA20180901 8282

Oleg CEBAN

REPUBLICA MOLDOVA

Ministerul Educației, Culturii și Cercetării

Institutul de Științe Penale și Criminologie Aplicată

CERTIFICAT

Prezentul certificat atestă faptul

CAZACU VADIM

Data de identificare 2004040[illegible]

Urmează cursurile de Pregătire inițială

în domeniul Activități particulare de detectiv și de pază

Perioada cursului 30.04.2018 - 15.05.2019, 240 de ore

Seria Nr.

Nr. crt.	Denumirea disciplinei/modulului	Nr. de ore	Rezultatul evaluării
1	[illegible]	16	admis
2	[illegible]	4	admis
3	[illegible]	4	admis
4	[illegible]	4	admis
5	[illegible]	4	admis
6	[illegible]	4	admis
7	[illegible]	4	admis

Nr. crt.	Probele	Rezultatele probelor
1	[illegible]	[illegible]
2	[illegible]	[illegible]
3		
4		

În baza Hotărârii Comisiei de Evaluare din 15.05.2019

se acordă calificarea: Gardian (paznic)

în domeniul Activități particulare de detectiv și de pază

Președintele Comisiei

Membri:

Secretar

Observator

Semnătura Subiectului

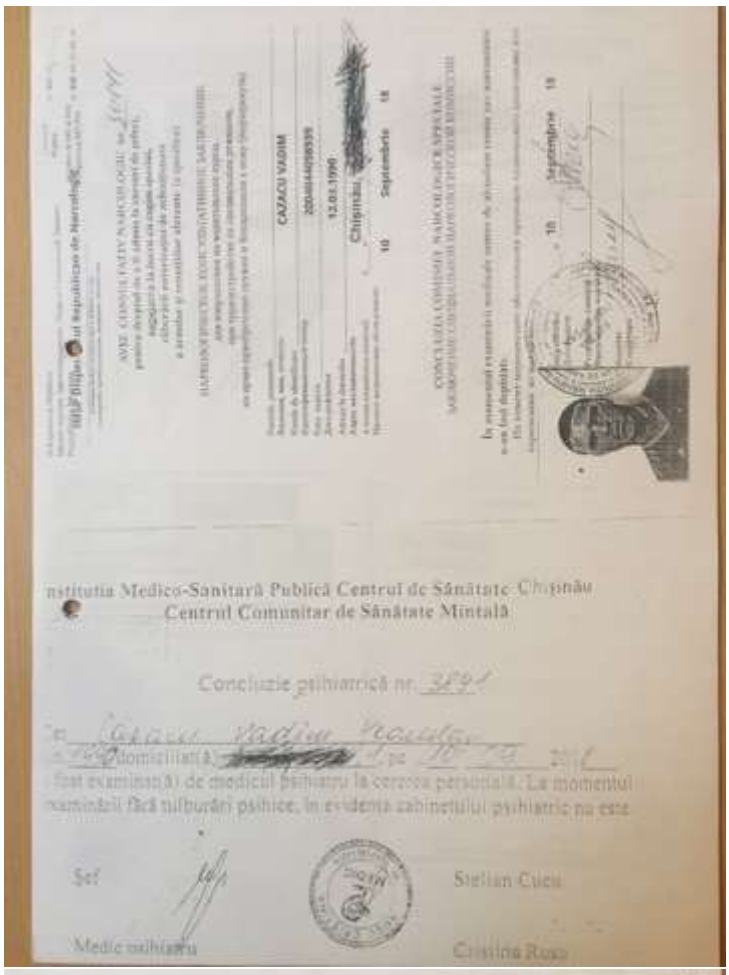

AVIZ CONSULTATIV NARCOLOGIC nr. 2594

CAZACU VADIM

2004044098539

12.03.1990

Chișinău

10 Septembrie 19

CONCLUZIA COMISIEI NARCOLOGICE SPECIALE

10 Septembrie 19

nstitutia Medico-Sanitară Publică Centrul de Sănătate Chișinău
Centrul Comunitar de Sănătate Mintală

Concluzie psihiatrică nr. 3591

Cazacu Vadim Vasile

domiciliat la [redacted] pe 10.09.2019

fost examinat(ă) de medicul psihiatru la cererea personală. La momentul
examinării fără tulburări psihice, în evidența cabinetului psihiatric nu este

Șef

Medic psihiatru

Stefan Cucu

Cristina Rusu

REPUBLICA MOLDOVA
BULETIN DE IDENTITATE

CIUTAC
CRISTIAN
2004020019449
M
14.06.1998
07.03.2013
14.06.2028

REPUBLICA MOLDOVA
FIȘA DE ÎNSOȚIRE

Numele: CIUTAC
Prenumele: CRISTIAN
Numărul de identificare: 2004020019449
Autoritatea emitentă

Mentiuni

RA BA012821 3

cetățenie

23 SP 2013

C<<D<AB2500327392004025019449<<
9806^56M2306142MDA<<<<<<<<<<<2
ENACHE<<CRISTIAN<<<<<<<<<<<<<<

Mentiuni

Regist prelungirile
23.10.2010

REPUBLICA MOLDOVA

Ministerul Educației, Culturii și Cercetării

Institutul de Științe Penale și Criminologie Aplicată

CERTIFICAT

ENACHI CRISTIAN

Certificat de specialitate: Pregătire inițială

Activități particulare de detecție și de pază

Nr. crt.	Denumirea disciplinei/modulului	Nr. de ore	Rezultatul evaluării
1	[illegible]	[illegible]	[illegible]
2	[illegible]	[illegible]	[illegible]
3	[illegible]	[illegible]	[illegible]
4	[illegible]	[illegible]	[illegible]
5	[illegible]	[illegible]	[illegible]
6	[illegible]	[illegible]	[illegible]
7	[illegible]	[illegible]	[illegible]

Nr. crt.	Probele	Rezultatele evaluării
1	[illegible]	[illegible]
2	[illegible]	[illegible]
3		—
4		—

Ministerul Afacerilor Interne al Republicii Moldova

Ministry of Internal Affairs of the Republic of Moldova

CERTIFICAT DE CAZIER JUDICIAR

Persoana identificată prin IDNP 2004025019449 nu este înscrisă în Registrul informațional automatizat al criminalității al Republicii Moldova.

Șef Direcție

Olga CLIBAN

CONFIDENȚIAL

STI-01 302263

CERTIFICAT 201

Prin prezenta se atestă faptul că în urma examinării din 13.01.19 CC 000 [illegible] s-a constatat că cetățeanul ENACHI CRISTIAN născut la data de 14.04.1988 domiciliat pe adresa [illegible] IDNO 2004025019449

Nu se află la supraveghere dispensarică a medicului psihiatru din Chișinău

Examenul psihiatric la momentul nu a evidențiat tulburări psihice și de comportament acute.

Medicul

Centrul Independent de Diagnostic Psihologic "CEXPI-FR» SRL

№1013600017395 din 03.06.2013

AVIZ PSIHOLOGIC № 42/18 din 15.01.2019

pentru angajarea la locul de muncă special, eliberării autorizației de achiziționarea armelor și muniției aferente (a specifica).

Психологическое заключение

при трудоустройстве на специальное рабочее, на право приобретения оружия и боеприпасов к нему (подчеркнуть)

Numele, prenumele Enachi Cristian Data naterii 14.04.1988

Фамилия, имя Дата рождения

Numărul de identificare 2004025019449

Идентификационный номер

Concluzia: Datele particularităților psihologice se încadrează la limitele normei.

Согласно [illegible] психологические особенности соответствуют нормам

Psiholog

Psiholog

L.Ș.

m. Chișinău, r. Botanica

Ministerul Sănătății
al Republicii Moldova
Министерство Здравоохранения
Республики Молдова

DOCUMENTAȚIE MEDICALĂ

IMSP Spitalul Raional Anenii Noi

AVIZ CONSULTATIV NARCOLOGIC nr. 995

НАРКОЛОГИЧЕСКОЕ КОНСУЛЬТАТИВНОЕ
ЗАКЛЮЧЕНИЕ

Numele, prenumele / Фамилия, имя, отчество: ENACHI CRISTIAN

Codul de identificare / Идентификационный номер: 2004025019449

Data naașterii / Дата рождения: 14.06.1988

Adresa la domiciliu / Адрес местожительства: Chișinău [redacted]

A trecut examinarea medicală / Прошел медицинское обследование: 13 Martie 20 19

CONCLUZIA COMISIEI NARCOLOGICE SPECIALE
ЗАКЛЮЧЕНИЕ СПЕЦИАЛЬНОЙ НАРКОЛОГИЧЕСКОЙ КОМИССИИ

Data eliberării / Дата выдачи: 13 Martie 20 19

Preș. de identitate / Numărul de identitate / Данные документа, удостоверяющего личность / Autoritatea emitentă / Кем выдан / Data emiterii / Дата выдачи / Adresa / Адрес / Naționalitatea / Гражданство / Locul naștere / Место рождения / Sex / Пол / Data expirării / Дата окончания / Semnătura / Подпись / Prenumele / Имя / Numele / Фамилия / Codul personal / Личный код / Data / Дата / Semnătura / Подпись / Locul / Место / Data / Дата / Semnătura / Подпись / Data / Дата / Semnătura / Подпись / Data / Дата / Semnătura / Подпись

REPUBLICA MOLDOVA
BULETIN DE IDENTITATE 801102482

BABII
RUSLAN
MDA
04.05.1984
08.11.2016
04.05.2029

REPUBLICA MOLDOVA
Fișa de înscriere

Numele BABII
Prenumele RUSLAN
Numărul de identificare 2000032070994
Seria și numărul de identitate 801102482
Data emiterii fișei de înscriere 09.11.2016
Autoritatea emitentă "CSUP" Registrul

Semnătura

Mențiuni

REPUBLICA MOLDOVA

MINISTERUL EDUCAȚIEI

Academia "Ștefan cel Mare" a MAI

CERTIFICAT

RUSLAN

Specialitatea de Pregătire militară

Activități particulare de detecție și de pază

000099309

A studiat disciplinele/modulele

Nr. crt.	Denumirea disciplinei/modulului	Nr. de ore	
1	Bazele teoriei și activității polițiștilor particulare	[illegible]	
2	Instrucție militară	[illegible]	
3	Legislație administrativă	[illegible]	
4	Legislație penală	[illegible]	
5	Măsuri tehnice speciale	[illegible]	
6	Pregătire fizică și de luptă	[illegible]	
7	Pregătire psihologică și psihologia securității	[illegible]	

A susținut probele de calificare

Nr. crt.	Probele	Nr.
1	Instituții de drept și bazele legislației	
2	Pregătire tehnico-operativă	
3		
4		

În baza hotărârii Comisiei de Examen din 28.12.2016
i se acordă calificarea Gardian (paznic)

în domeniul "Activități particulare de detecție și de pază"

Președintele comisiei

Conducătorul

Semnătura titularului

Academia "Ștefan cel Mare" a MAI

CERTIFICAT

Nr. crt.	Denumirea disciplinei/modulului	Nr. de ore	
1	Bazele teoriei și activității polițiștilor particulare	[illegible]	
2	Instrucție militară	[illegible]	
3	Legislație administrativă	[illegible]	
4	Legislație penală	[illegible]	
5	Măsuri tehnice speciale	[illegible]	
6	Pregătire fizică și de luptă	[illegible]	
7	Pregătire psihologică și psihologia securității	[illegible]	

A susținut probele de calificare

Nr.	Probele

Ministerul Afacerilor Interne
al Republicii Moldova

Ministry of Internal Affairs
of the Republic of Moldova

- BABRU19840504 -

CRC-16-170269 17.11.2016

IDNP: 2000032070994

CERTIFICAT DE CAZIER JUDICIAR

Persoana identificată prin IDNP 2000032070994 nu este înscrisă în Registrul informatizat al penalistice și criminologice al Republicii Moldova.

Șef Direcție

Termenul de prescripție al actului juridic este de 3 luni din data eliberării.

Oleg

CONFIDENȚIAL

ATENȚIE! Date cu caracter personal prelucrate în conformitate cu prevederile Legii nr. 133 din 8 iulie 2011

CERTIFICAT Nr. 0155

de absolvire a cursului de pregătire teoretică și practică de mânuire a armei de foc

10 [illegible] 2016 mun. Chișinău

Certificat în domeniul (domeniile) [illegible] Rodian, IDNP 2900032070994, în cursul la [illegible], de [illegible] [redacted], a absolvit cursul de pregătire teoretică și practică de mânuire a armei de foc.

Cursul s-a desfășurat în perioada de 14-15.03.2016, la sediul Centrului Pregătire [illegible] al CSC „Dinamo" al MAI, situat pe str. N. Dimo 30, mun. Chișinău.

Certificatul poate fi utilizat în condițiile prevăzute de Legea nr. 130/2012 și de Regulamentul cu privire la regimul armelor și al munițiilor cu destinație civilă.

Șef al Centrului Pregătire de Foc al CSC „Dinamo" al MAI
colonel de poliție

Dumitru TABANSCHI

[illegible] al IGM
[illegible]

DOCUMENTAR [illegible]

„AGRISAD[illegible] FRE EXTRAS" [illegible] 2740
IDNO 1003607[illegible]

Babii Ruslan
2900307070994
1984
[illegible]
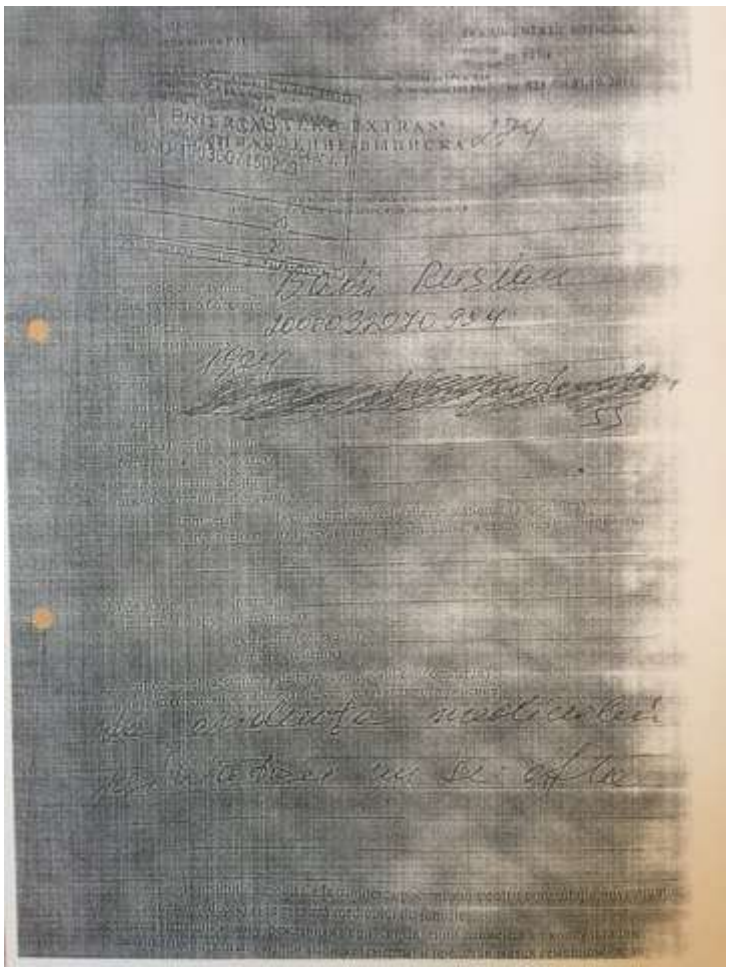
Se [illegible]
[illegible]