

C1.1 S.C. "NOUCONST" S.R.L.

C1.2 1005600012120

C1.3 MDA CHIȘINĂU

C4 PROPRIETAR

X1 X

MD

3018071046503

IDNV (Codul vehiculului în RST)

MD CERTIFICAT DE ÎNMATRICULARE REPUBLICA MOLDOVA

A I182LG E1 X

J1 04 E2 W090071MM7HM09816

J2 DA 10 G 4650 E1 35000

D1 MEIERLING S1 X P1 X

D2 < P3 X

D3 MSK24 R GRI

B 2007 Q X

E W090071MM7HM09816 I 13 12 2018

H X

187113705 Z ASP

C1.1 S.C. "NOUCONST" S.R.L.  
 C1.2 1005600012120  
 C1.3 MDA CHISINAU  
 C4 PROPRIETAR  
 X1 X



A Numarul de inmatriculare; B Anul fabricatiei; C1.1 Titularul; C1.2 Numarul de  
 identificare al titularului; C1.3 Adresa; C4 Dreptul asupra vehiculului  
 D1 Marca; D2 Tipul vehiculului; D3 Descrierea comerciala; E Numarul de  
 identificare al vehiculului (VIN); E1 Numarul caroseriei (atas); E2 Numarul  
 testului; E3 Masa maxima autorizata, kg; G Masa proprie, kg; H Perioada  
 de valabilitate; I Data inmatricularii; J1 Categoria/subcategoria vehiculului;  
 J2 Tipul caroseriei; P1 Capacitatea motorului, cm3; P3 Tipul de combustibil  
 sau de sursa de putere; Q Raportul putere/greutate, kW/kg; R Culoarea;  
 S1 Numarul de locuri pe scaune; X1 Meniuni speciale; Z Autoritatea emitenta

IDNV (Codul vehiculului in RST) **3018071046260**

**MD** CERTIFICAT DE INMATRICULARE REPUBLICA MOLDOVA

A	I180LG	E1	X
J1	04	E2	W090071MM7HM09813
J2	DA 10	G	4650
D1	MEIERLING	H1	35000
D2	<	S1	X
D3	MSK24	P1	X
B	2007	E3	X
E	W090071MM7HM09813	R	GR1
	187113656	Q	X
		I	12 12 2018
		H	X
		Z	ASP



C1.1 S.C. "NOUCONST" S.R.L.  
 C1.2 1005600012120  
 C1.3 MDA CHIȘINĂU  
 C4 PROPRIETAR  
 X1 X

MD

A Numărul de înmatriculare; B Anul fabricației; C1.1 Titularul; C1.2 Numărul de identificare al titularului; C1.3 Adresa; C4 Dreptul asupra vehicului;  
 D1 Marca; D2 Tipul vehicului; D3 Descrierea comercială; E Numărul de identificare al vehicului (VIN); E1 Numărul caroseriei (placă); E2 Numărul șasiului; E1 Masa maximă autorizată, kg; C Masa proprie, kg; F1 Perioada valabilității; I Data înmatriculării; J1 Categorie/subcategorie, vehicului;  
 J2 Tipul caroseriei; P1 Capacitatea motorului, cm<sup>3</sup>; P3 Tipul de combustibil sau de sursă de putere; C Raportul putere/greutate, kW/kg; R Culoarea;  
 S1 Numărul de locuri pe scaune; X1 Mențiuni speciale; Z Autoritatea emițentă.

IDNV (Codul vehicului în RST) **3018071046503**

CERTIFICAT DE ÎNMATRICULARE REPUBLICA MOLDOVA

MD

A	I182LG	E1	X
H1	04	E2	W090071MM7HM09816
J2	DA 10	G	4650 F1 35000
D1	MEIERLING	S1	X P1 X
D2	<	P3	X
D3	MSK24	R	GRI
B	2007	Q	X
E	W090071MM7HM09816	I	13 12 2018
		H	X
		Z	ASP

187113705

C1.1 S.C. "NOUCONST" S.R.L.  
 C1.2 1005600012120  
 C1.3 MDA CHIȘINĂU  
 C4 PROPRIETAR  
 X1 X



A Numărul de înmatriculare; B Anul fabricației; C1.1 Titularul; C1.2 Numărul de  
 identificare al titularului; C1.3 Adresa; C4 Dreptul asupra vehiculului;  
 D1 Marca; D2 Tipul vehiculului; D3 Descrierea comercială; E Numărul de  
 identificare al vehiculului (VIN); E1 Numărul caroseriei (etas); E2 Numărul  
 spațiului; F1 Masa maximă autorizată, kg; G Masa proprie, kg; H Perioada  
 valabilității; I Data înmatriculării; J1 Categoria/subcategoria vehiculului;  
 J2 Tipul caroseriei; P1 Capacitatea motorului, cm<sup>3</sup>; P3 Tipul de combustibil  
 sau de sursă de putere; Q Raportul putere/căutate, kW/kg; R Culoarea;  
 S1 Numărul de locuri pe scaune; X1 Mențiuni speciale; Z Autoritatea emitentă.

IDNV (Codul vehiculului în RST) **3018071046123**

**CERTIFICAT DE ÎNMATRICULARE** REPUBLICA MOLDOVA



A	YXY996	E1	X
J1	N3	E2	WDB9440321L386452
J2	BC	G	7015 F1 19000
D1	MERCEDES	S1	2 P1 11967
D2	<	P3	MOTORINA
D3	AXOR 1840	R	ALB
B	2008	Q	X
F	WDB9440321L386452	I	12 12 2018
		H	X
		Z	ASP

**187113646**



C1.1 S.C. "NOUCONST" S.R.L.

C1.2 1005600012120

C1.3 MDA CHIȘINĂU

C4 PROPRIETAR

X1 X

MD

3018071046134

A Numărul de înmatriculare; B Anul fabricației; C1.1 Titularul; C1.2 Numărul de identificare al titularului; C1.3 Adresa; C4 Dreptul asupra vehiculului; D1 Marca; D2 Tipul vehiculului; D3 Descherea comercială; E Numărul de identificare al vehiculului (VIN); E1 Numărul caroseriei (etaj); E2 Numărul șasiului; F3 Masa maximă autorizată, kg; G Masa proprie, kg; H Perioada valabilității; I Data înmatriculării; J1 Categorie/subcategorie vehiculului; J2 Tipul caroseriei; P1 Capacitatea motorului, cm<sup>3</sup>; P3 Tipul de combustibil sau de sursă de putere; Q Raportul putere/greutate, kW/kg; R Culoarea; S1 Numărul de locuri pe scaune; X1 Mențiuni speciale; Z Autoritatea emitentă.

IDNV (Codul vehiculului în RST) **3018071046134**

CERTIFICAT DE ÎNMATRICULARE REPUBLICA MOLDOVA

MD

A YXY990 E1 X

J1 N3 E2 WDF9440331B972680

J2 BC G 7040 E1 17990

D1 MERCEDES S1 2 P1 11967

D2 < P3 MOTORINĂ

D3 AXOR 1840 R ALBASTRU

J3 2010 Q X

E WDF9440331B972680 T 12 12 2018

H X

187113647 Z ASP

C1.1 S.C. "NOUCONST" S.R.L.  
 C1.2 1005600012120  
 C1.3 MDA CHIȘINĂU  
 C4 PROPRIETAR  
 X1 X



A Numărul de înmatriculare; B Anul fabricației; C1.1 Titularul; C1.2 Numărul de  
 identificare al titularului; C1.3 Adresa; C4 Dreptul asupra vehiculului;  
 D1 Marca; D2 Tipul vehiculului; D3 Descrierea comercială; E Numărul de  
 identificare al vehiculului (VIN); F1 Numărul caroseriei (afac); E2 Numărul  
 șasiului; F1 Masa maximă autorizată, kg; G Masa proprie, kg; H Perioada  
 valabilității; I Data înmatriculării; J1 Categorie/subcategorie vehiculului;  
 J2 Tipul caroseriei; P1 Capacitatea motorului, cm<sup>3</sup>; P3 Tipul de combustibil  
 sau de sursă de putere; Q Raportul putere/greutate, kW/kg; R Culoarea;  
 S1 Numărul de locuri pe scaune; X1 Mențiuni speciale; Z Autoritatea emitentă.

IDNV (Codul vehiculului în RST) **3018071046499**

**MD** CERTIFICAT DE ÎNMATRICULARE REPUBLICA MOLDOVA

A	YAL083	E1	X
J1	N3	E2	WDB9440321L514710
J2	BC	G	7015 F1 17990
D1	MERCEDES	S1	2 P1 11967
D2	<	P3	MOTORINĂ
D3	AXOR 1840	R	ALB
B	2010	Q	X
E	WDB9440321L514710	I	13 12 2018
		H	X
		Z	ASP

**187113704**



REPUBLICA (MD) MOLDOVA

CERTIFICAT TEHNIC DE INMATRICULARE  
ТЕХНИЧЕСКИЙ ПАСПОРТ

SPECIFICARI

Дополнительные сведения

Seria AB Nr. 149059

IDNO / IDNP 1005600012120

2070Gaj D. Popescu

Categoria autoGREIDER

Наименование машины

Marca CHAMPION D710A

Марка

Nr.

Anul 1999

Год выпуска

Motor 45923109

Двигатель

Saslu X030778X

Шасси

Culoarea GALBENA

Цвет

Posesor SC NOUCONST SRL

Владелец

Adresa, localitatea ERUL CARLSINAU str. Petricani, 94

Адрес, место жительства

Certificat de liberare in baza TV 25-0478926

Паспорт выдан на основании

360

TAQ

Numarul

Номерной знак

Seria

Серия

Seful Inspectoratului INTENAGRO

Начальник инспекции

Popescu Dorel

Data eliberarii

22 noiembrie 2018



REPUBLICA (MD) MOLDOVA

**CERTIFICAT TEHNIC DE INMATRICULARE**  
**ТЕХНИЧЕСКИЙ ПАСПОРТ**

**SPECIFICARI**  
Дополнительные сведения

**Seria AB Nr. 145846**

IDNO / IDNP (10056000012120)

**Categoria FREZĂ de ASFALT**

Наименование машины

**Marca BOMAG BM1300/30 T3**

Марка

**Nr.**

**Anul 2018**

Год выпуска

**Motor**

**G9R02957**

Двигатель

**Sasiu**

**821836571005**

Шаси

**Culoarea**

**GALBEN**

Цвят

**Posesor**

**S.C. „NOUCONST”, S.R.L.**

Владелец

**Adresa, localitatea**

**Str. Petricani, 94, Chişinău**

Адрес, местоположение

**Certificat eliberat în baza**

Паспорт выдан на основании

**Nr. 131**

**Seria TAO**

Серия

Сектор инспекции

**Seful Inspectoratului INTEHAGRO**

главы инспекции

**Străseni**

**Gutu Iurie**

**Data eliberării**

**03 mai 2018**

Дата выпуска





REPUBLICA (MD) MOLDOVA

CERTIFICAT TEHNIC DE INMATRICULARE  
ТЕХНИЧЕСКИЙ ПАСПОРТ

SPECIFICARI  
Дополнительные сведения

*Gay 2076 D. Popescu*

Seria AB Nr. 148799  
COMPACTOR

1005600012120

Categoria  
Наименование машины  
CC 222HF

Marca  
Марка  
Nr. 3857350739081

Anul  
Год выпуска  
2009

Motor  
Двигатель  
F/N

Saslu  
Шасси  
COMBINAT

Culoarea  
Цвет  
SRL,, NOUCONST,,

Posesor  
Владелец  
CHIȘINĂU, PETRICANI 94

Adresa, localitatea  
Адрес, место жительства

Certificatul eliberat în baza  
Паспорт выдан на основании

953

Seria  
Серия  
TAQ



Setul Inspectoratului INTEHAGRO  
начальник инспекции  
m. Balti

Data eliberării  
Дата выдачи  
08.02.2019

201

TG Com 132 T.5000



REPUBLICA (MD) MOLDOVA

CERTIFICAT TEHNIC DE INMATRICULARE  
ТЕХНИЧЕСКИЙ ПАСПОРТ

Seria AB Nr. 147357  
COMPACTOR

Categoria / Наименование машины

Marca / Марка AMMANN AV110X

Nr. / Anul / Год выпуска 2008

Motor / Двигатель 21846631

Sasiu / Шасси 03750A-0151

Culoarea / Цвет GALBENA

Posesor / Владелец SC NOUCONST SRL

Adresa, localitate / Адрес, место жительства sau str. Petricani, 94

Certificat de inmatriculare / Серийный номер AB 137228

Numarul / Серия 26 TAJ

Serviciu / Инспекция Inspectoratul «INTEHAGRO»

Popescu Dorel

Data eliberarii / Дата выдачи 22 martie 2019

SPECIFICARI

Дополнительные сведения

IDNO / IDNP 1005600012120

Ga 72077 D Popescu





REPUBLICA (MD) MOLDOVA

CERTIFICAT TEHNIC DE INMATRICULARE  
ТЕХНИЧЕСКИЙ ПАСПОРТ

Seria AB Nr. 147358  
COMPACTOR

Categoria / Наименование машины

Marca / Марка LIP 1016

Anul / Год выпуска 2010

Motor / Двигатель 87072130

Sasiu / Шасси 008203

Culoarea / Цвет ALB

Posesor / Владелец SC NOUCONST SRL

Adresa, localitatea / Адрес, место жительства str. Petricani, 94

Certificatul / Номер в базе AB 144413

Numarul / Номерная таблица 130

Seria / Серия TAP

Seful Inspectoratului / Начальник инспекции ANTEHAGRO

Popescu Dorel

Data eliberarii / Дата выдачи 22 martie 2019

SPECIFICARI

Дополнительные сведения

IDNO / IDNP 1005600012120

Gg 2074 D Popescu

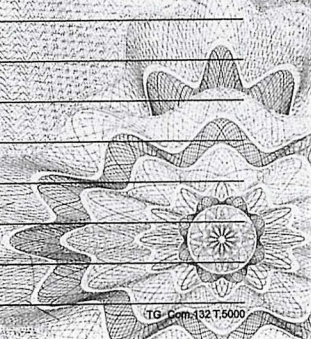



REPUBLICA (MD) MOLDOVA

CERTIFICAT TEHNIC DE INMATRICULARE  
ТЕХНИЧЕСКИЙ ПАСПОРТ

SPECIFICARI  
Дополнительные сведения

IDNO / IDNP 1005600012120

Seria AB Nr. 147359  
COMPACTOR

Categoria  
Наименование машины  
Benfold TV 800K

Marca  
Марка  
Nr.  
Год выпуска 2000

Motor  
Двигатель  
D905-1N5739  
Sasiu  
Шасси  
SLBT0000E205HU098

Culoarea  
Цвет  
GALBENA  
Posesor  
Владелец  
SC NOUCONST SRL

Adresa, localitate  
Адрес, место  
str. Petricani, 94  
B 137090

Certificatul eliberat in baza  
Паспорт выдан на основании  
710 TAE  
Seria  
Серия  
Securitatea Agricolă «INTEHAGRO»  
Интегровые инспекции  
Dorel Popescu

Data eliberarii  
Дата выдачи  
22 martie 2019

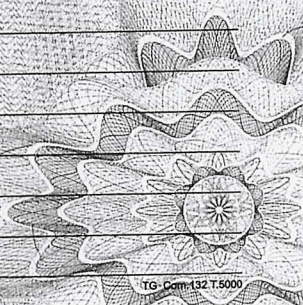



REPUBLICA (MD) MOLDOVA

**CERTIFICAT TEHNIC DE INMATRICULARE**  
ТЕХНИЧЕСКИЙ ПАСПОРТ

Seria AB Nr. 160872  
FINISOR ASFALT

Categoria Наименование машины

Marca **BOMAG BF691CHB**  
Марка

Nr. Анул 2013  
Год выпуска

Motor 10937934  
Двигатель

Sasiu 821837800052  
Шасси

Culoarea **GAUBENAI**  
Цвет

Posesor **SC NOUCONST SRL**  
Владелец

Adresa localitatea **Costiștau str. Petricani, 94**  
Адрес места жительства

Certificatul eliberat in baza **AB 111747**  
Основание выдачи на основании

**024 TAV**

Numarul **024** Серия  
Номерный знак **TAV**  
Серия

**Seful Inspectoratului «INTEHAGRO»**  
Начальник инспекции

**Popescu Dorel**

**29 Ianuarie 2020**

**Data eliberarii** Дата выдачи

**SPECIFICARI**

Дополнительные сведения

IDNO / IDNP 1005600012120

Дата выдачи

**29 Ianuarie 2020**

Te. Dim 132 1.6000