

CURRICULUM VITAE

Murdid Ecaterina

Adresa: Chișinău, str. P. Zadnipru 15/1 ap. 138

mob: 069667579

e-mail: e-murdid@yandex.ru

Data nașterii: 22 mai 1986

Starea civilă: Căsătorită, 2 copii

Studii:

2012-2016 – doctorand al Școlii Doctorale de Energetică și Inginerie Electrică la Universitatea Tehnică a Moldovei (U.T.M., Facultatea Energetică).

2008-2010 – Universitatea Tehnică a Moldovei (U.T.M., Facultatea Energetică). Master în Inginerie și Activități Inginerești.

2005-2009 - U.T.M., Facultatea Inginerie Economică și Biznesul. Inginer licențiat în Economie cu specializare Contabilitatea în Construcții.

2004-2008 - U.T.M., Facultatea Energetică. Inginer licențiat cu specializare Energetică Industrială.

2004, 2005 - English Conversational School

2000-2004 - Liceul teoretic "GAUDEAMUS". Gradul de Bacalaureat.

Experiența profesională:

din 2021 – SRL Electointel, manager de proiecte (prin cumul);

din 2020 – SE „Moldelectrica”, inginer SC PRA;

din 2015 – licența de proiectare, cat. C.4, C.5, C.6a (Nr. 0662 Seria 2020-P);

2008-2020 – ICPT „Energoproiect”, inginer în domeniul proiectării; secția RETDP 35-110 kV;

2008-2020 – Universitatea Tehnică a Moldovei, lector la catedra Electrotroenergetică;

Aptitudini:

- posibilitatea de a aplica cunoștințele obținute pe baza științelor tehnice și socio-umane;
- cunoașterea limbilor: limba rusă (limba maternă), limba română (bună în scris și oral), limba engleză (bună în scris și oral);
- cunoașterea calculatorului: programele de Microsoft Office și programarea cu ajutorul Mathcad și Matlab; elaborarea desenelor grafice cu ajutorul AutoCAD și Microsoft Visio;
- experiența în efectuarea cercetărilor științifice;
- permis de conducere.

PERSONAL INFORMATION **Serghei Samoșin**

📍 str. Zelinschi 7/1 oficiul 103

📞 069410696

✉ office.visarh@gmail.com

📅 Date of birth 31/05/1991

CURRENT POSITION **Chief engineer at Visarh Birou SRL**

WORK EXPERIENCE

01/2020–present **Chief Engineer, co-founder "Visarh Birou" SRL**

03/2017–09/2018 **Freelance Structural Engineer**

03/2014–02/2017 **Structural engineer, coordinator**
Consit Pro SRL, Chisinau (Moldova)

- Execution of technical drawings for concrete and steel structures
- Coordination between architects, designers, engineers and other affiliated specialist
- Basic structural analysis for concrete and steel structures
- Documental workflow for tender participation

09/2013–02/2014 **Structural engineer**
Sterix-Consulting SRL, Chisinau (Moldova)

- Execution of technical drawings for concrete and steel structures

EDUCATION AND TRAINING

09/2009–06/2013 **Construction Engineering and Management**

Higher education of Licentiate
(Equivalent to Bachelor)

Technical University of Moldova, Chisinau (Moldova)

- Architecture basics
- Structural analysis and detailing of steel, concrete and wooded structures
- Construction economics and management

PERSONAL SKILLS

Mother tongue(s) **Russian, Moldavian**

Foreign language(s) **English, French**

- Digital skills
- Competent with most Office programs
 - Competent with Autodesk Autocad 2D/3D
 - Competent with BIM - Tekla Structures
- Driving licence B1, B

ANNEXES

REPUBLICA MOLDOVA
MINISTERUL EDUCAȚIEI

DIPLOMĂ
DE LICENȚĂ
ÎNVĂȚĂMÎNT SUPERIOR

În baza hotărârii Comisiei pentru examenul de licență din 7 iunie 2013

SAMOȘIN SERGHEI

numărul de identificare 2006004060697
inmatriculat în anul 2009, absolvent
al **Universității Tehnice a Moldovei**,

a obținut titlul de **Inginer licențiat**
domeniul general de studii **Inginerie și activități ingineresti**
domeniul de formare profesională **Inginerie și tehnologii industriale**

specialitatea **Inginerie și management în construcții**

cu media: examenului de licență 9,75 (nouă,75)
generală de licență 9,68 (nouă,68)

Președinte *I. Sirbu*
al Comisiei **Ion Sirbu**
Rector *I. Bostan* **Ion Bostan**
Decan *V. Toporeț* **Victor Toporeț**

Eliberată la 08.07.2013

Nr. de înregistrare 513442901996 Semnătura titularului *Serghei Samoșin*

Identificarea documentului poate fi efectuată accesând pagina web: www.uea.gov.md

REPUBLIC OF MOLDOVA
MINISTRY OF EDUCATION

DIPLOMA
OF LICENTIATE
HIGHER EDUCATION

According to the decision of the Licence Examination Commission of 7 June 2013

SAMOȘIN SERGHEI

personal code 2006004060697
admitted in 2009, graduate of
Technical University of Moldova,

has been awarded the degree of **Licentiate Engineer**

in the field of education **Engineering and Engineering Activities**
field of training **Engineering and Industrial Technologies**

speciality **Engineering and Management in Construction**

Average grade: Licence examination 9,75 (nine,75)
General of the Licence 9,68 (nine,68)

Chairman *I. Sirbu* **Ion Sirbu**
University Seal Rector *I. Bostan* **Ion Bostan**
Dean *V. Toporeț* **Victor Toporeț**

Issued on 08.07.2013

Registration No. 513442901996 Signature of Holder *Serghei Samoșin*

AL# 000108737

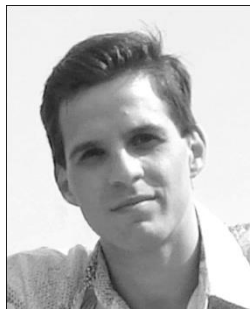

Nascut: 24.11.85

Telefon: (022) 985076,
mob. (+373)69575680
mob. (+373)79575680

Adresa de e-mail: office.visarh@gmail.com

OBECTIVE

Îmbunatatirea permanenta a nivelului de performanta profesionala si a cunostintelor de specialitate in domeniu arhitectura și design.

STUDII

2005-2011 Facultatea Urbanism și Arhitectura
Universitatea Tehnica a Moldovei or.Chişinău
Specialitatea Arhitectura

2002-2005 Liceul teoretic nr.1 or.Briceni

CURSURI RELEVANTE

ianuarie-februarie 2006

Cursuri de ArhiCAD
Centrul de studii profesionale ROMexpress
(Certificat Seria SR Nr. B-04/I)

EXPERIENTA PROFESIONALA

noiembrie 2005 – 2019

Denumirea firmei:

Adresa:

Postul ocupat:

S.R.L. "SINTEZA T.G."

or.Chişinău ,str. Hristo Botev 6/1-9

Tel/ Fax: (022) 57 30 07

Arhitect

Director Tehnic (prezent)

**Colaborator cumul
iunie 2007 - octombrie 2010**

Denumirea firmei:

S.R.L. "GORGONA"

Adresa:

or.Chişinău ,str. Tighina 49/3

Tel/ Fax: (022) 54 72 68

Postul ocupat:

Arhitect Tehnic

**Arhitect-sef, co-fondator
ianuarie 2020 - prezent**

Denumirea firmei:

S.R.L. "Visarh Birou"

Adresa:

or.Chişinău ,str. Zelinschi 7/1, of.103

Tel/ Fax: 069575680

Postul ocupat:

Arhitect-sef

**EXPERINTA SI
CUNOSTINTE TEHNICE**

Autodesk AutoCAD Arhitectural
Autodesk 3ds Max Design 2009
ArchiCAD 11
Google SketchUp
Adobe Photoshop CS3
CorelDRAW Graphics Suite

LIMBI STRĂINE

Română: matern
Rusă: fluent
Uc
Engleza: fluent
