

DESPE NOI

POLIMER GAZ CONDUCTE S.R.L societate cu răspundere limitată
cu capital integral privat



<i>Anul fondării</i>	04 iunie 1999 Certificat de înregistrare MD 0006310
<i>Administrator</i>	Serghei COCÎRLĂ
<i>Cod fiscal</i>	1002600040678
<i>Adresa</i>	mun. Chișinău, sos. Chișinău -Tighina 28
<i>Subdiviziuni</i>	Laborator de control distructiv și nedistructiv Baza de producere cu depozit din s. Făleștii Noi, r-nul Fălești Sera Hidroponica din s. Făleștii Noi, r-l Fălești

Obiectivul de bază al companiei este îmbunătățirea permanentă a calității și a promptitudinii produselor și serviciilor la nivelul cerințelor pieței interne și internaționale.

Calitatea activității societății este dată de utilizarea unor sisteme tehnice moderne, conforme cu normele și standardele naționale și europene în vigoare. Compania beneficiază de o calitate ridicată a materialelor utilizate, precum și de o înaltă calificare a personalului.

Compania poate aborda orice proiect de construcții, indiferent de complexitatea lui cu aceeași seriozitate și dedicație.

Domeniile de activitate:

-  Alimentarea cu apă și canalizare
-  Rețele de alimentare cu gaze
-  Sisteme de încălzire și ventilare/conditionare

DESPRE NOI

Compania dispune de personal atestat în vederea efectuării lucrărilor în domeniile vizate.

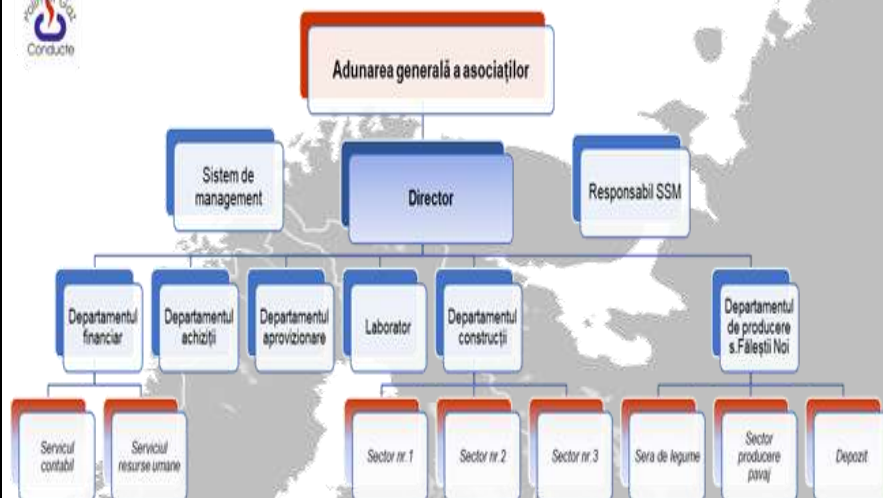

Cifra de afaceri anuală

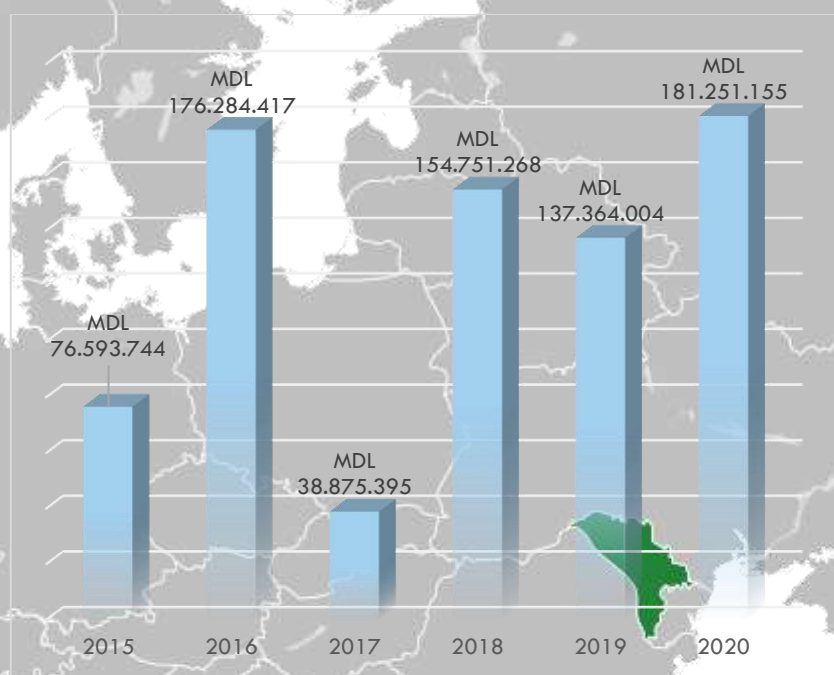

DESPRE NOI

În prezent societatea poate angaja contracte directe sau de subantrepriză pentru toate tipuri de lucrări de investiții, îndeplinind standardele de calitate SR EN ISO 9001:2015, SR EN ISO 14001:2015, OHSAS 45001:2018.



PROFILUL COMPANIEI

POLIMER GAZ CONDUCTE S.R.L. executa o gama larga de lucrări de construcții civile, industriale și tehnico-edilitare:

1. Construcții ingineresti si de clădiri;
2. Instalații si rețele tehnico-edilitare:
 - Terasamente și lucrări de teren;
 - Executarea construcțiilor;
 - Lucrări de protecție a construcțiilor și utilajelor;
 - Lucrări de finisare a construcțiilor;
 - Instalații si rețele interioare: instalații si rețele de alimentare cu apa si canalizare, instalații si rețele termice, instalații si rețele de gaze cu presiune joasa, sisteme de ventilare si condiționare a aerului;
 - Instalații si rețele exterioare: instalații si rețele de apa si canalizare, instalații și rețele termice, instalații si rețele de alimentare cu gaze cu presiunea sub 0,3Mpa, instalații și rețele de alimentare cu gaze cu presiunea sub 1,2Mpa, instalații si gazoduct magistral;
 - Montarea utilajelor si instalațiilor tehnologice;
3. Control distructiv și nedistructiv (examinare vizuală, examinare cu ultrasunete, examinare radiografică a utilajelor si țevilor din metal si PE)
4. Reconstrucții
5. Cultura legumelor și a semințelor



PORTOFOLIU LUCRĂRI

DOMENIUL APĂ ȘI CANALIZARE



Îmbunătățirea serviciilor de alimentare cu apă în or. Fălești

Anul: 2020

Calitatea: Antreprenor

Valoare: 35,53 mil. MDL

Termen de execuție: 10 luni

Lucrări executate:

- Reabilitarea apeductului și construcția traseelor noi cu cca 31,3 km;
- Conectarea consumatorilor (1134 buc.) bransamente, 442 contoare pentru apartamente și 49 seturi contoare pentru clădiri multietajate.

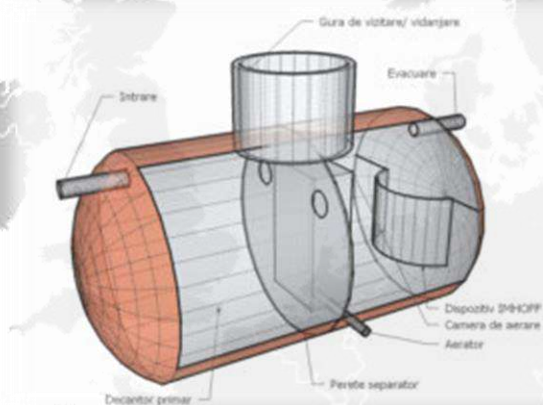

Lucrări de construcție a rețelelor de evacuare a apei uzate și stației de epurare din s. Ciobanovca, r-nul Anenii Noi

Anul: 2020

Calitatea: Antreprenor

Valoare: 3,5 mil. MDL

Termen de execuție: 3 luni

Lucrări executate:

- Construcția rețelelor de canalizare
- Stația de epurare 50m³/zi

PORTOFOLIULUCRĂRI

DOMENIUL APĂ ȘI CANALIZARE



Îmbunătățirea serviciilor de alimentare cu apă în or. Drochia

Anul: 2020

Calitatea: Antreprenor

Valoare: 92,67 mil. MDL

Termen de execuție: 12 luni

Lucrări executate:

- Reabilitarea a 5 sonde existente
- Construcția Stației de tratare a apei;
- Reabilitarea rezervoarelor existente 1000 m³;
- Construcția Stației de Pompare a apei;
- Modernizarea SP-3
- Reabilitarea rezervoarelor existente V=1000m³, 2x300m³;
- Reabilitarea și extinderea rețelelor de distribuție a apei cu o lungime de circa 26 km;
- Conectări individuale – 1132 consumatori.

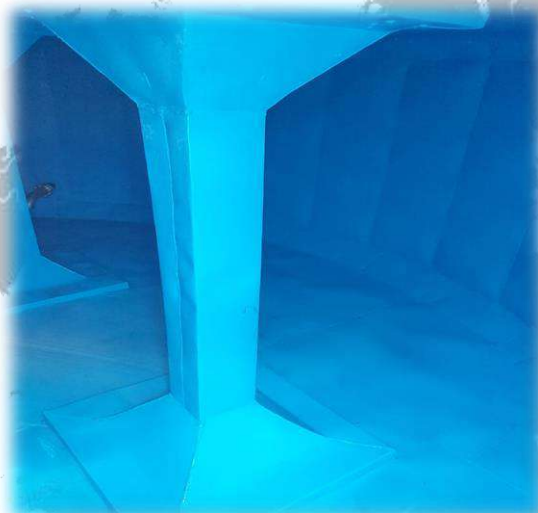

PORTOFOLIULUCRĂRI

DOMENIUL APĂ ȘI CANALIZARE



Îmbunătățirea serviciilor de alimentare cu apă a localităților largara, Filipeni, Romanovca și Cupcui din raionul Leova

Anul: 2020

Calitatea: Antreprenor

Valoare: 92,67 mil. MDL

Termen de execuție: 11 luni

Lucrări executate:

- SCADA

Cupcui:

- Construcția rețelelor de distribuție a apei (16,9 km) și branșarea consumatorilor la aceste rețele (442 consumatori);
- Construcția aducțiunii conductă magistrală A9 (7,3 km);
- Construcția a 2 rezervoare supraterane (V=50 m³) din panouri metalice termoizolate cu membrană din EPDM;
- Construcția a 2 stații de dezinfectare cu hipoclorit de sodiu (Platforma B (s. Sărata Nouă) și Platforma A).

Romanovca

- Construcția rețelelor de distribuție a apei (6,7 km) și branșarea consumatorilor la aceste rețele (168 consumatori);
- Construcția stației de dezinfectare cu hipoclorit de sodiu.

Filipeni

- Construcția rețelelor de distribuție a apei (36,5 km) și branșarea consumatorilor la aceste rețele (965 consumatori);
- Construcția stației de dezinfectare cu hipoclorit de sodiu.

largara

- Construcția Stației de Pompare prefabricate (1 pompa lucrătoare, 1 de rezervă: Q=3,60 l/s, h=30 m);
- Construcția rețelelor de distribuție a apei (35,5 km) și branșarea consumatorilor la aceste rețele (1834 consumatori);
- Construcția stației de dezinfectare cu hipoclorit de sodiu.



PORTOFOLIULUCRĂRI

DOMENIUL APĂ ȘI CANALIZARE

Extinderea sistemului de canalizare din or. Leova; Construcția Stației de pompare a apelor uzate din or. Leova

Anul: 2020

Calitatea: Antreprenor

Valoare: 46,44 mil. MDL

Termen de execuție: 11 luni

Lucrări executate:

- Construcția sistemului de canalizare din țevi PP SN10 cu D200 (11,08 km) și a conductei sub presiune din țevi PEHD RC PE100SDR17 Triplustrat (TIP2) D110 (0,87 km);
- Construcția sistemului de canalizare din țevi PP SN10 cu D160 (1,56 km);
- Construcția căminelor PP – 645 buc;
- Construcția Stației de pompare a apelor uzate automatizate SPC-1 din PEHD de capacitatea 8 l/s și înălțimea de pompare h=26 m cu diametrul interior de 2000 mm
- Racordarea a 717 de consumatori la rețelele de canalizare prin cămine de vizitare PP D400 și țevi din PP SN8 multistrat cu mufă și garnitură cu D160 (aprox. 3,5 km)



PORTOFOLIULUCRĂRI

DOMENIUL APĂ ȘI CANALIZARE



Construcția apeductului magistral Cahul-Lebedenco-Pelinei-Găvănoasa-Vulcănești (satele) – Alexandru Ioan Cuza și rețele interioare a satelor Lebedenco, Hutulu, Ursoaia, Pelinei, Sătuc, Găvănoasa, Vladimirovca și Nicolaevca, Etapa I, Faza 1&Faza 2

Contract: 01/18/L/GIZ din 24.09.2018 &

Contract 02/18/L/GIZ din 21.12.20218

Calitatea: Antreprenor

Valoare: 53,4 mil. MDL

Termenul de execuție:

Lucrări executate:

- Construcția rețelelor exterioare de alimentare cu apă cu o lungime totală de 22 km din țevă a PE DN315-75,
- Montarea echipamentului hidraulic la Stația de Pompare,
- Construcția a 2 rezervoare de apă potabilă cu membrană din EPDM V=800m³
- Construcția rețelelor interioare de alimentare cu apă și branșamentelor a s. Lebedenco și Hutulu Ursoaia (DN 90-50),
- Construcția a 4 rezervoare supraterane cu membrană din EPDM V=50m³



PORTOFOLIULUCRĂRI

DOMENIUL APĂ ȘI CANALIZARE

Construcția apeductului magistral Leova-largara

Anul: 2017

Calitatea: Antreprenor

Valoare: 60,92 mil. MDL

Termenul de execuție: 12 luni

Lucrări executate:

- Construcția pentru protecția peștelui;
- Construcția apeductului magistral cu o lungime de circa 23 km (DN 400 – 90),
- Modernizarea stației de tratare a apei,
- Construcția stației de pompare Q=364 m³/h
- Construcția a 2 stații de repompare,
- Construcția a 2 rezervoare de apă potabilă cu membrană din EPDM V=800m³,
- Reabilitarea rezervoarelor subterane
- SCADA

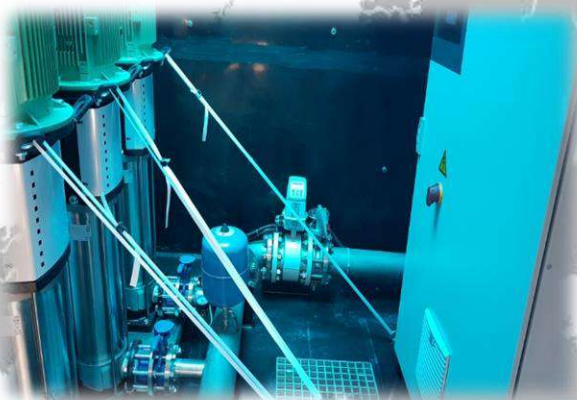

PORTOFOLIULUCRĂRI

DOMENIUL APĂ ȘI CANALIZARE



Proiectarea, Furnizarea și Instalarea a echipamentului de pompare și electric pentru Stațiile de pompare din Chișinău

Anul: 2017

Calitatea: Lider al asocierii

Valoare: 1,8 mil. Euro

Termenul de execuție: luni

Lucrări executate:

- Modernizarea Stațiilor de Pompare prin proiectarea, furnizarea și instalarea a 5 pompe și motoare la SP Buiucani și SP Independentei, precum și o pompă și motor (6kV) la SP Vadul lui Vodă;
- Furnizarea a grupurilor de pompare la SPAU Vatra, Motel, Codru, Costiujeni și Vieru.