

DECLARAȚIE

privind dotările specifice, utilajul și echipamentul necesar pentru îndeplinirea
 corespunzătoare a contractului

Nr. d/o	Denumirea principalelor utilaje, echipamente, mijloace de transport, baze de producție (ateliere, depozite, spații de cazare) și laboratoare produse de ofertant ca necesare pentru executarea lucrării, rezultate în baza tehnologiilor pe care el urmează să le adopte	Unitatea de măsură (bucăți și seturi)	Asigurate din dotare	Asigurate de la terți sau din alte surse
0	1	4	5	7
BAZE DE PRODUCȚIE				
1	Ateliere de producere	m2	368	Proprie
2	Depozit tip deschis	m2	988	Proprie
3	Depozit tip închis	m2	305	Proprie
MECANISME				
1	MAN TGL 8.180	buc	1	Proprie
2	Iveco Ford	buc	1	Proprie
3	Mercedez AXOR 2528	buc	1	Proprie
4	Mercedes Sprinter 213 CDI	buc	1	Proprie
5	Mercedes Sprinter 311 CDI	buc	1	Proprie
6	TEREX HR 18	buc	1	Proprie
7	Komatsu PC 75 UU	buc	1	Proprie
8	CAT 432E	buc	1	Proprie
9	CAT 432E	buc	1	Proprie
10	CAT 307C	buc	1	Proprie
11	CAT 307C	buc	1	Proprie
12	Zil ГЯ 133	buc	1	Chirie
13	URAL ORB 2.5	buc	1	Chirie
14	URAL ORB 3AM	buc	1	Chirie
15	KAMAZ ORB 2.5	buc	1	Chirie

Nr. d/o	Denumirea principalelor utilaje, echipamente, mijloace de transport, baze de producție (ateliere, depozite, spații de cazare) și laboratoare produse de ofertant ca necesare pentru executarea lucrării, rezultate în baza tehnologiilor pe care el urmează să le adopte	Unitatea de măsură (bucăți și seturi)	Asigurate din dotare	Asigurate de la terți sau din alte surse
0	1	4	5	7
UTILAJE				
1	Ritmo 160 Basic	buc	1	Proprie
2	Ritmo 355 Basic	buc	1	Proprie
3	Techodue PT160	buc	1	Proprie
4	-	buc	1	Proprie
5	Lombardini	buc	2	Proprie
6	FUBAG Ranger 450	buc	2	Proprie
7	STIHL BT 150	buc	1	Proprie
8	Honda	buc	1	Proprie
9	Farmer FAG 6500	buc	1	Proprie
10	Cedima C-BMH-160	buc	1	Proprie
11	-	buc	2	Proprie
12	-	buc	1	Proprie
13	-	buc	1	Proprie
14	-	buc	2	Proprie
15	Makita, Bosch	buc	4	Proprie
16	DeWalt	buc	1	Proprie
17	Einhell TC-RH 900	buc	1	Proprie
18	Einhell TC-ID 720E	buc	1	Proprie
19	Einhel TC-MX 1400-2E	buc	1	Proprie
20	Bosch PLT-2	buc	1	Proprie
21	DWT BH-850	buc	1	Proprie
22	Bosch PST 650	buc	1	Proprie
23	Stark AG2500	buc	3	Proprie
24	Stark AG850R	buc	3	Proprie
25	Stark AG750	buc	1	Proprie
26	Stark RH 1350	buc	1	Proprie
27	Stark RH 1110	buc	2	Proprie
28	Stark CD 12-2 Li-Ion	buc	1	Proprie
29	Hitachi DS 18DBSL	buc	1	Proprie

Nr. d/o	Denumirea principalelor utilaje, echipamente, mijloace de transport, baze de producție (ateliere, depozite, spații de cazare) și laboratoare produse de ofertant ca necesare pentru executarea lucrării, rezultate în baza tehnologiilor pe care el urmează să le adopte	Unitatea de măsură (bucăți și seturi)	Asigurate din dotare	Asigurate de la terți sau din alte surse
0	1	4	5	7
30	Hilti TE 6-A36	buc	1	Proprie
31	Hitachi G 23SW2	buc	1	Proprie
32	-	buc	2	Proprie
33	-	buc	2	Proprie
34	Mondial	buc	1	Proprie
35	Makita, Bosch	buc	4	Proprie
36	-	buc	4	Proprie
37	-	buc	1	Proprie
38	-	buc	1	Proprie
39	Makita, Bosch	buc	3	Proprie
40	-	buc	3	Proprie
41	2H-10KJI	buc	1	Proprie
42	3H-5JI	buc	1	Proprie
43	H3-3	buc	1	Proprie
44	PH3-3000C	buc	1	Proprie
45	Bosch GR500	buc	1	Proprie
46	Kapro 603-5M	buc	1	Proprie
47	Silverline	buc	1	Proprie
48	Bosch	buc	1	Proprie
49	-	buc	1	Proprie
50	-	m2	500	Proprie
51	-	m2	700	Proprie

Semnătura:

Nume:

Funcția în cadrul firmei:

Denumirea firmei și sigiliu:



(semnătura)

ȚURCAN Denis

Director

VALDCONGRUP S.R.L.

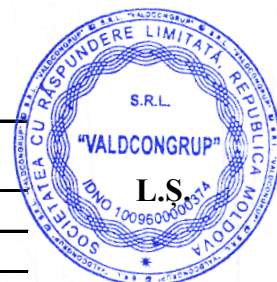

S.C. "VALDCONGRUP" S.R.L.
C/f:1009600000374
Email:valdcongrup@gmail.com
Tel:0 22 428393; 0 78 664664
Fax:0 22 428062
Adresa:str. Uzinelor 171/2,Chişinău, Republica Moldova



**DOCUMENTE CARE ATESTĂ FAPTUL
CĂ „VALDCONGRUP” SRL SE AFLĂ ÎN
POSESIA DOTĂRILOR TEHNICE
NECESARE PENTRU ÎNDEPLINIREA
CONTRACUTULUI**



DOCUMENTE CARE ATESTĂ FAPTUL CĂ „VALDCONRUP” SRL SE AFLĂ ÎN POSESIA UTILAJULUI

Ca urmare a participării ”Valdcongrup” SRL la procedura de achiziție publică, vă prezentăm spre examinare documente care atestă faptul că utilajul prezentat în FORUMARUL F3.11 ”Declarație privind dotările specifice, utilajul și echipamentul tehnic necesar pentru îndeplinirea corespunzătoare a contractului” se află în posesia întreprinderii.

MECANISME

1. Buldoexcavator CAT 432 – an. 2011

REPUBLICA (MD) MOLDOVA	
CERTIFICAT TEHNIC DE INMATRICULARE	
ТЕХНИЧЕСКИЙ ПАСПОРТ	
Seria AB Nr. 129801	
EXCAVATOR	
Categoria	Наименование машины
Marca	CATERRPILLAR 432E
Nr.	2011
	Аннл Год выпуска
Motor	C4Z05599
Двигатель	CATO432ETJBA02187
Sasiu	
Шасси	
Culoarea	GALBENA
Цвет	
Posesor	VALDCONRUP SRL
Владелец	
Adresa, localitate	Chisinau str. Uzinelor, 171/2
Адрес, мест- ность	
Certificat eliberat la baza	TV 25 0429300
Паспорт выдан на основании	
	455 TAD
	Серия
	Серия
	Служба инспекции
	Popescu Dorel
Data eliberării	28 decembrie, 2015

Figura 2. Certificat de înmatriculare
CAT432E



Figura 1. Vedere Nr.1 CAT432E



Figura 3. Vedere Nr.2 CAT432E



2. Buldoexcavator CAT 432 E – an. 2008



Figura 5. Certificat de înmatriculare CAT432E



CAT 432E

Figura 4. Caracteristicile tehnice CAT432E

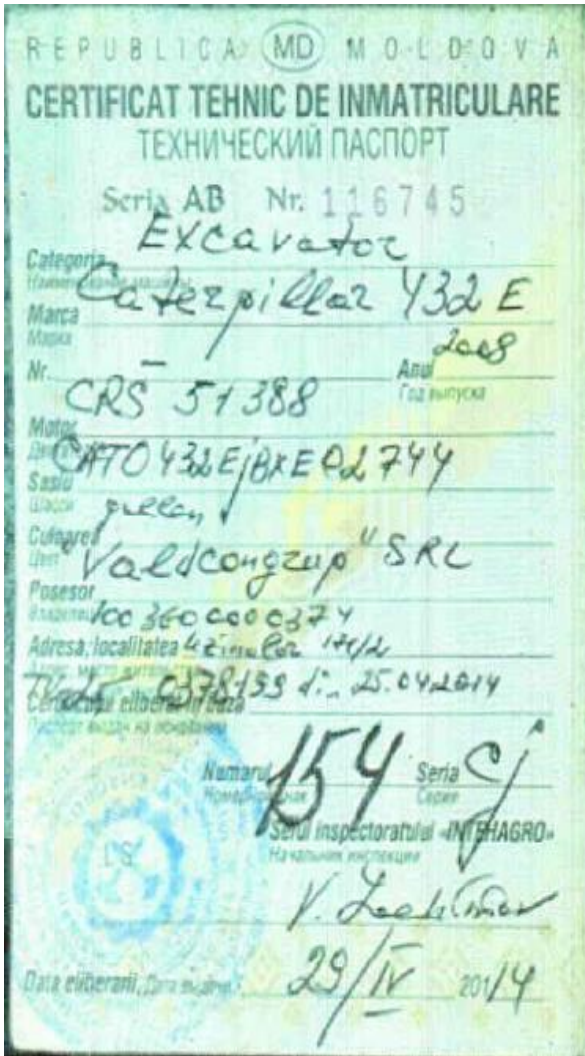
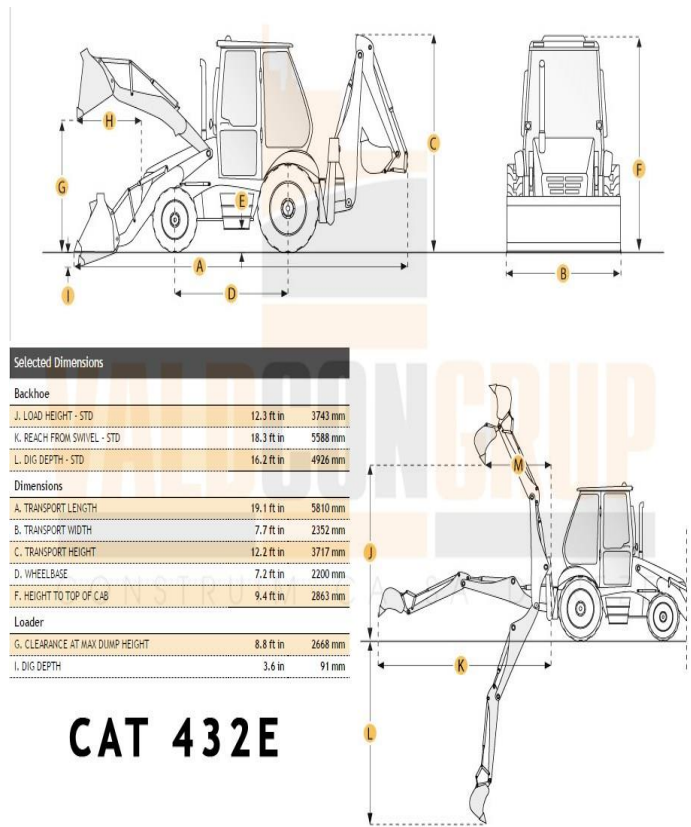

Figura 6. Vedere Nr.1 CAT432E



3. Excavator CAT 307C – an. 2008

Formularul tipizat TV-25

Biroul vamal
Таможня

Republica Moldova
Республика Молдова

(data)
19/01/2016

ADEVERINȚĂ
УДОСТОВЕРЕНИЕ

Nr. 0429747

pentru mijlocul de transport importat
на импортируемое транспортное средство

Modelul și marca
Вид и марка

Caroserie nr.
Кузов №

Excavator CAT 307 C

Posezor
Владелец

CAT0307CEBNE01669

Domiciliul
Место жительства

"VALDCONGRUP" SRL

MUN. CHISINAU

Pașaport nr.
Паспорт №

1009600000374

Colaboratorul vamal
Сотрудник таможни

Primit
Получил

Drăguleț Marian

182

Figura 7. Adeverință CAT 307C



Figura 8. Vedere Nr.1 CAT307C



Figura 9. Vedere Nr.2 CAT307C

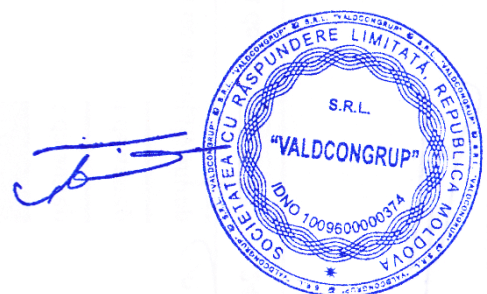

4. Excavator TEREX HR18 – an. 2004

INVOICE

MORRIS LESLIE PLANT LTD
 Errol Airfield, Errol, By Perth, PH2 7TB
 Telephone (01821) 642940
 Fax (01821) 641053

THE MORRIS LESLIE GROUP

Vat Registration No GB 945 9111 10

Plant Sales, Modular Building Sales and Self Drive Hire

Invoice to:			Deliver to:		
Valdcongrup SRL Republica Moldova Or chisinau Sca. Muncesti 605			VAT No: 0306389 cod TVA		
Account Number	Proforma Invoice	Invoice Date	Customer Order No	Hire Reference	
	Proforma	12/01/2011			
Description		Amount	VAT Rate	VAT Amount	Total Value
TEREX HR18 EXCAVATOR(2004)(4R043) sn: 1801693 STKP0633		£10,910.00	exempt	£0.00	£10,910.00
To sale of:					
TEREX HR18 EXCAVATOR(2004)(4R043) sn: 1801693 STKP0633					
Phone number 0037322507132					
Bank details: Royal Bank of Scotland Rackfield Road, Perth, PH1 5RB Sort Code: 83 47 00 Ac No: 10419189 A/c Name: Morris Leslie Plant Ltd iban: GB94RBOS83470010419189 CRBOS GB2L					
Terms And Conditions Payment is due upon presentation of invoice All plant and equipment hired out is subject to the Model Conditions of the Construction Plant-Hire Association If used equipment is sold as seen, tried and approved no warranty given or implied The title in these goods does not pass until your payment has been cleared through our bank Interest is added to overdue accounts at the rate of 2% per month Goods carried under R.H.A. Conditions (1982) Diesel Oil must not be used as Road Fuel					
INVOICE TOTALS		£10,910.00	exempt	£0.00	£10,910.00



Figura 11. Vedere Nr.1 TEREX HR 18

Figura 10. Adeverință pentru mijlocul de transport



Figura 6 Vedere Nr.2 TEREX HR18



Figura 12. Vedere Nr.3 TEREX HR18



5. Excavator KOMATSU PC75UU-2– an. 2004



Figura 14. Adeverință KOMATSU PC75UU-2



Figura 7. Vedere Nr.1 KOMATSU PC75UU-2



Figura 16. Vedere Nr.2 KOMATSU PC75UU-2

6. Autobasculantă 26 tone - Mercedes AXOR 2528- an. 2005



Figura 17. Certificat de înmatriculare MB AXOR 2528



Figura 8. Vedere Nr.1 MB AXOR 2528



Figura 9. Vedere Nr.2 MB AXOR 2528



Figura 20. Vedere Nr.3 MB AXOR 2528



7. Autobasculantă 7.5 tone – Man TGL 8.180 – an. 2011

CERTIFICAT DE ÎNMATRICULARE PROVIZORIU (MD)

REPUBLICA MOLDOVA

A IDA571 B 2011

J1 N2

J2 BA 10

D1 MAN D2 <

D3 TGL 8.180 4X2 BB

E WMAN03ZZ0BY261046

E1 X

E2 WMAN03ZZ0BY261046

G 4400 F1 7490

P1 4580

P3 MOTORINĂ

R ALB

Q X

I 02.11.2018

Semnătura autorității

B 00097400



C1.1 "VALDCONGRUP" S.R.L.
X

C1.2 1009600000374

C1.3 MDA CHIȘINĂU

C4 PROPRIETAR

Z ASP

X1 X

A Numărul de înmatriculare; B Anul fabricației; C1.1 Titularul; C1.2 Numărul de identificare al titularului; C1.3 Adresa; C4 Drepturi asupra vehiculului; D1 Marca; D2 Tipul vehiculului; D3 Descrierea comercială; E Numărul de identificare al vehiculului (VIN); E1 Numărul caroseriei (ataș); E2 Numărul șasiului; F1 Masa maximă autorizată, kg; G Masa proprie, kg; H Perioada valabilității; I Data înmatriculării; J1 Categoria/subcategoria vehiculului; J2 Tipul caroseriei; P1 Capacitatea motorului, cm³; P3 Tipul de combustibil sau de sursă de putere; Q Raportul putere/greutate, kW/kg; R Culoarea; S1 Numărul de locuri pe scaune; X1 Mențiuni speciale; Z Autoritatea emitentă.

IDNV _____ (Codul vehiculului în RST)

RADIERE DIN EVIDENȚĂ SAU DIN EXPLOATARE

Motivul _____

Data radierii _____

Semnătura autorității _____ L.Ș.

Notă: Certificatul servește pentru circulația vehiculului pe teritoriul țării, precum și pentru scoaterea vehiculului din țară, în caz de export.

Figura 21. Certificat de înmatriculare Man TGL 8.180



Figura 22. Vedere Nr.1 Man TGL 8.180

8. Autobasculantă 18 tone - IVECO – an. 2002

CERTIFICAT DE ÎNMATRICULARE REGISTRATION CERTIFICATE		REPUBLICA MOLDOVA (MD)	
03MTH 189918		03MTH 189918	
A	Numărul de înmatriculare Registration number	CPJ238	"VALDCONRUP" SRL
D	Marca, modelul Mark, Model	IVECO FORD	
B	Tipul vehiculului Type of the vehicle	CAMION	
	Anul fabricației Production year	2002	
	Motorul Nr. Engine		
	Caroseria Nr. Body No.	C11000030271	
E	Șasiul Nr. Chassis	ZCFALTJ0107	
	Culoarea Color		
			Nr. de identificare IDNP/IDNO
			40593091
			Raionul (orașul) District
			CHIȘINĂU
			Localitatea Location
			HUNCEȘTI
			Strada Street
			605
			Casa House
			bl. ap.
			BET CHIȘINĂU NR.6
			Emisat de Issued by
			Data de Date of Issue
			15 martie 2011
			Semnătura și stampila Signature and mark
			UT. MECAN. DIREC.
			MENTIUNI MENTIONS:

Figura 23. Certificat de înmatriculare IVECO FORD



Figura 24. Vedere Nr 1 IVECO-FORD

9. Bus 2.5 tone - Mercedes Sprinter 213 CDI an. 2002



Figura 25. Certificat de înmatriculare Mercedes Sprinter 213 CDI



Figura 26. Vedere Nr.1 Mercedes Sprinter 213 CDI

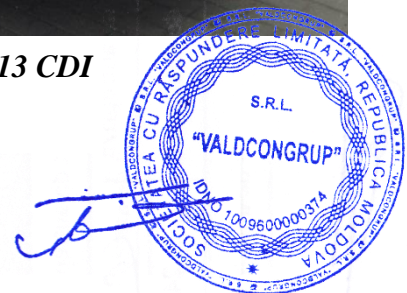

10. Bus 2.5 tone - Mercedes Sprinter 311 CDI - an. 2006



Figura 27. Certificat de înmatriculare Mercedes Sprinter 311 CDI



Figura 28. Vedere Nr.1 Mercedes Sprinter 311 CDI



UTILAJE

În vederea confirmării posesiei utilajelor prezentate în FORMULARUL F3.12 "Declarație privind dotările specifice, utilajul și echipamentul tehnic necesar pentru îndeplinirea corespunzătoare a contractului", "Valdcongrup" SRL vă invită la sediul întreprinderii, unde sunt depozitate acestea.

Cu respect,
Director S.C."VALDCONGRUP" S.R.L
Țurcan Denis



S.C. "VALDCONGRUP" S.R.L.
C/f: 1009600000374
Email: valdcongrup@gmail.com
Tel: 0 22 428393; 0 78 664664
Fax: 0 22 428062
Adresa: str. Uzinelor 171/2, Chişinău, Republica
Moldova



FORMULARUL F3.14

INFORMAȚII PRIVIND ASOCIEREA

în vederea participării la procedura de adjudecare a executării obiectivului de investiție

Reconstrucția parțială a apeductului Micăuți-Strășeni, r-nul Strășeni

(denumirea)

Nr.	Categoria de lucrări care i se încredințează, Valoarea lucrărilor, mii lei	Numele și adresa asociaților
1	Nu sunt	Nu sunt

Nume: Denis ȚURCAN

Funcția în cadrul firmei: Director

Semnat: 
(semnătura)

Denumirea și sigiliu: VALDCONGRUP S.R.L



S.C. "VALDCONGRUP" S.R.L.

C/f: 100960000374

Email: valdcongrup@gmail.com

Tel: 0 22 428393; 0 78 664664

Fax: 0 22 428062

Adresa: str. Uzinelor 171/2, Chișinău, Republica Moldova



FORMULARUL F3.13

**LISTA SUBCONTRACTORILOR ȘI PARTEA/PĂRȚILE DIN CONTRACT CARE
SUNT ÎNDEPLINITE DE ACEȘTIA**

Nr. d/o	Numele și adresa subantreprenorilor	Activități din contract	Valoarea aproximativă	% din valoarea contractului
1	Nu sunt	Nu sunt	Nu sunt	Nu sunt

Semnat:

(semnătura)

Nume:

Denis ȚURCAN

Funcția în cadrul firmei:

Director

Denumirea firmei și sigiliu:

VALDCONGRUP S.R.L.

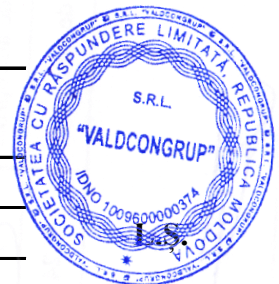

GRAFIC DE EXECUȚIE A LUCRĂRILOR

Reconstrucția parțială a apeductului Micăuți-Strășeni, r-nul Strășeni

(denumirea lucrărilor)

Nr. d/o	Nr. Deviz	Grupa de obiecte/denumirea obiectului	Anul 2019															
			I Lună				II Lună				III Lună				IV Lună			
			1	2	3	4	1	2	3	4	1	2	3	4	1	2	3	4
		Organizare de santier																
1		Reconstrucția parțială a apeductului Micăuți-Strășeni, r-nul Strășeni																
	1.1	Lucrari de terasament																140 583
	1.2	Tevi si armatura																4 732 078
	1.3	Camine																207 197
	2-3	Montarea utilajului / Costul utilajului																157 910

Termenul de îndeplinire a lucrărilor:

4 (patru) luni

din momentul emiterii dispoziției de începere a lucrărilor

Semnat:



(semnătura)

Nume:

Denis ȚURCAN

Funcția în cadrul întreprinderii:

Director

Denumirea firmei și sigiliu:

VALDCONGRUP S.R.L.



NOTĂ: "Valdcongrup" SRL va începe executarea lucrărilor din momentul înregistrării contractului de antrepriză la Trezoreria Regională, conform art. 70, alin. (10) din LP131/15

S.C. "VALDCONGRUP" S.R.L.

C/f: 100960000374

Email: valdcongrup@gmail.com

Tel: 0 22 428393; 0 78 664664

Fax: 0 22 428062

Adresa: str. Uzinelor 171/2, Chişinău, Republica Moldova



SCRISOARE DE CONFIRMARE

Compania "Valdcongrup" SRL, în persoana directorului Țurcan Denis, vă aduce la cunoștință, că în caz de câștig la procedura de achiziție a obiectului : **Reconstrucția parțială a apeductului Micăuți-Strășeni, r-nul Strășeni**, care se va desfășura prin intermediul SIA RSAP, Nr: **ocds-b3wdp1-MD-1552316010034**, în data de 18 aprilie 2019, la ora 18:37, confirmăm că perioada de mobilizare va fi de 3 (trei) zile calendaristice, din momentul înregistrării contractului de antrepriză la Trezoreria Regională, conform art. 70, alin. (10) din Legea nr. 131 din 03.07.2015.

Cu respect,

Director S.C."VALDCONGRUP" S.R.L

Țurcan Denis



S.C. "VALDCONGRUP" S.R.L.

C/f: 1009600000374

Email: valdcongrup@gmail.com

Tel: 0 22 428393; 0 78 664664

Fax: 0 22 428062

Adresa: str. Uzinelor 171/2, Chișinău, Republica Moldova



CERTIFICATE DE ATESTARE

**A PERSONALULUI ATESTAT ÎN DOMENIUL SECURITĂȚII ȘI
SĂNĂȚĂȚII ÎN MUNCĂ**

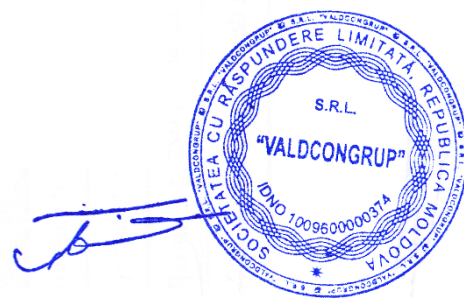

CERTIFICATE DE ATESTARE

A PERSONALULUI ATESTAT ÎN DOMENIUL SECURITĂȚII ȘI SĂNĂTĂȚII ÎN MUNCĂ

Ca urmare a participării "Valdcongrup" SRL la procedura de achiziție publică, vă prezentăm spre examinare certificatele de atestare a personalului atestat în domeniul securității și sănătății în muncă, în baza Legii nr. 186-XVI din 10 iulie 2008, prezentat în F3.12 "Declarație privind personalul de specialitate propus pentru implementarea contractului".

1. ORDIN de numirea persoanelor responsabile în domeniul protecției muncii

"VALDCONGRUP" S.R.L.

ORDIN

din "19" martie 2018

Nr.6

Despre numirea persoanelor responsabile în domeniul protecției muncii

În scopul respectării cerințelor securității muncii la întreprindere, prevenirea accidentelor de muncă și îmbolnăvirilor profesionale, asigurarea unor condiții de muncă sănătoase și fără pericol, în conformitate cu art.8,10,12,19 și 20 din Legea Republicii Moldova "Cu privire la protecția muncii".

ORDON:

1. A numi o comisie permanent pentru instruirea și examinarea cunoștințelor în domeniul protecției muncii în următoarea componență:
Președinte – **Țurcan Denis**
Membrii comisiei – **Țurcan Anatolii**
Salamandic Olga
2. A numi persoana responsabilă pentru îndeplinirea funcțiilor de protecție a muncii la întreprindere – **Țurcan Denis.**
3. A numi persoana responsabilă pentru respectarea Normelor de protecție a muncii, exploatarea fără pericol a clădirilor și utilajului tehnologic – **Țurcan Denis.**
4. A îndrepta persoanele noi primite la lucru pentru trecerea examenului medical, responsabil – **Salamandic Olga.**
Controlul asupra îndeplinirii prezentului ordin se pune în sarcina – **Țurcan Denis.**

Director:

Țurcan Denis



Figura 1. Ordin Nr. 6 din 19 martie 2018, despre numirea persoanelor responsabile în domeniul protecției muncii

2. Țurcan Denis – Elaborator de devize

Domeniile:

1. Certificat privind examinarea cunoștințelor în domeniul protecției muncii și relații de muncă a specialiștilor

ÎNTRERINDEREA DE STAT
CENTRUL DE INSTRUIRE ÎN DOMENIUL RELAȚIILOR DE MUNCĂ
EXTRAS din PROCES-VERBAL Nr. 5
 de examinare a cunoștințelor în domeniul securității și sănătății în muncă

la 7 februarie 201 5 or. Chișinău

Comisia de examinare în componența:

președintele Ghețu Alexandru – lector

membrii comisiei Binzari Vitalie – lector

Cebotari Mircea – șef studii CIDRM

În baza ordinului nr. 6 din « 2 » februarie 201 5

a examinat cunoștințele în domeniul securității și sănătății în muncă a conducătorilor și specialiștilor unităților economice din Chișinău și a stabilit:

Numele, prenumele, patronimicul	Funcția, Specialitatea	Locul de muncă	Nr. Biletului	Aprecierea cunoștințelor
Țurcan Denis Anatolii	Director	„Valdcongrup” SRL	12	8

președintele comisiei  Alexandra Ghețu

Membrii comisiei

 Vitalie Binzari

 Mircea Cebotari



Figura 2. Confirmarea examinării cunoștințelor în domeniul protecției muncii și relații de muncă a specialiștilor



3. Salamandic Olga - Elaborator de devize

Domeniile:

1. Certificat privind examinarea cunoștințelor de nivelul II în domeniul Securității și Sănătății în Muncă, SSM

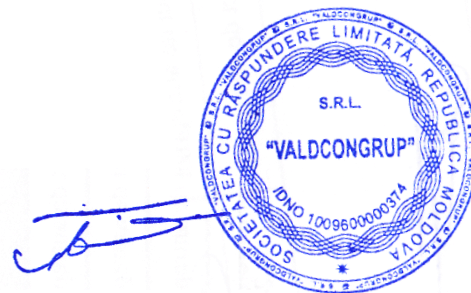
**Figura 3.** Certificat Nr.51 din 26.01.2018 privind examinarea cunoștințelor în domeniul SSM

Valdcongrup” SRL

c/f 1009600000374



Probat
Director "Valdcongrup" S.R.L.
"VALDCONGRUP"
D. Țurcan
03 Ianuarie 2019

Statele de personal "Valdcongrup" S.R.L. de la 01 ianuarie 2019

Codul	Funcțiile	Unități/ Categoria	Numele, Prenumele	Salariul tarifar lunar	Salariul pe ore
1	2	3	4	5	6
Administrația					
	Menager transport rutier	0.1	Țurcan Denis	500	
335901	Inspector contr.treziei	0.1	Țurcan Denis	500	
112054	Director sef intreprindere	0.6	Țurcan Denis	13000	
132311	Diriginte de șantier	1	Țurcan Anatolie	13500	
241103	Contabil	0.5unitati	Turcan Ilga	0	
121102	Contabil șef	1	Moraru Angela	11500	
132315	Menager in constructii	1	Covalschii Ilona	0	
214226	Inginer la lucrări de proiect și deviz	0,2 unități	Țurcan Lucia	3000	
312308	Maistru lucrări de construcție și montaj	0.5 unitati		4500	
331301	Calculator devize	0.5 unitati		4500	
312308	Maistru lucrări de construcție și montaj	1		8000	
132457	Sef de garaj	1	Jioara Oleg	7000	
331301	Calculator Devize	1	Salamandic Olga	7000	
214226	Inginer la lucrări de proiect și deviz	1	Ceban Igor	1000	
Secția construcții și reparații					
741110	Electrician – montator reglor	5	Caciulă Anatoliei		37.92

741110	Electrician – montator reglor	5	Mamaevski Ivan		41.55
821972	Sudor mase plastic	5	Aftenii Grigore		41.55
962204	Muncitor auxiliar	2	Buinovschii Maxim		25.29
833203	Șofer autocamion	5	Guștiuc Ion		41.55
721215	Sudor cu gaze	5	Pavalache Vladimir		41.55
721215	Sudor cu gaze	3	Calestru Ion		31.91
721215	Sudor cu gaze	4	Doaga Nicolae		36.33
833203	Șofer auto camion	5	Beiu Ion		41.55
833203	Șofer autocamion	5	Guler Ion		41.55
711503	Timplar	5	Leca Gheorghe		41.55
721215	Tencuitor	5	Rusu Nicolae		41.55
834211	Masinist la excavatorul cu o singura cupa	5	Sîrbu Dumitru		41.55
834211	Masinist la excavatorul cu o singura cupa	5	Lupașcu Iachim		41.55
313207	Lacatus la rețelele de apeduct si canalizare	4	Tcacencu Igor		36.33
721206	Electrosudor la sudare manuala	4	Iachim Vitalie		36.33
313207	Lacatus la rețelele de apeduct si canalizare	4	Iorga Vasile		36.33
712307	Tencuitor	2	Doncila Gheorghe		25.29
712307	Tencuitor	2	Leca Andrei		25.29
712307	Tencuitor	2	Leca Alexei		25.29
712615	Lacatus instalator tehnica sanitară	4	Hîncota Oleg		36.33
931301	Muncitor necalificat	2	Rotar Olexandr		25.29
721215	Sudor cu gaze	4	Țurcan Nicolae		36.33
834211	Masinist la excavatorul cu o singura cupa	5	Burduh Vasile		41.55
721202	Electrogazosudor	4	Babei Petru		36.33
712307	Tencuitor	3	Iliev Mihail		31.91
711503	Timplar	4	Leca Nicolae		36.33
711503	Timplar	4	Vasiliev Ion		36.33
931301	Muncitor necalificat	2	Cazac Sergiu		25.29
962204	Muncitor auxiliar	2	Cravțo Ion		25.29
712307	Tencuitor	3	Tîrsîna Victor		31.94
711503	Timplar	4	Tulbure Grigorii		36.33
711202	Pietrar-zidar	4	Dzubețchi Serghei		36.33
712307	Tencuitor	4	Vasiliev Pantelemon		36.33
931301	Muncitor necalificat	2	Caraman Vasile		25.29



931301	Muncitor necalificat	2	Popa Ion		25.29
712615	Lacatus instalator tehnica sanitară	4	Leca Cristian		36.33
931301	Muncitor necalificat	2	Boian Ștefan		25.29
962204	Muncitor auxiliar	2	Savin Mihail		25.29
312304	Maistru		Proscurov Gheorghe	3500	
834211	Masinist la excavatorul cu o singura cupa	5	Țurcan Gheorghe		41.55
721215	Sudor	3	Bejenaru Veaceslav		31.91
931301	Muncitor necalificat	2	Sîrghi Gheorghe		25.29
931301	Muncitor necalificat	2	Leca Mihail		25,29
712615	Lacatus instalator tehnica sanitară	4	Coptu Catalin		36,33
712615	Lacatus instalator tehnica sanitară	4	Blindu Edgar		25,29
Secția personal tehnic					

Contabil șef

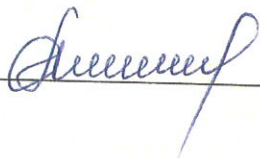

Moraru Angela

