

GRAFIC DE EXECUTARE A LUCRĂRILOR

Lucrări de reparație a drumului L530 R33 de acces spre s. Tălăești

Nr. d/o	Grupa de obiecte/denumirea obiectului	2022							
		mai				iunie			
		1	2	3	4	1	2	3	4
Lucrări de reparație a drumului L530 R33 de acces spre s. Tălăești									
1.	Lucrari de pregatire								
2.	Lucrari de aplicare a imbracamintei din beton asfaltic								

Semnat: _____
Nume: Dacin P.
Funcția în cadrul firmei: Director general
Denumirea firmei și sigiliu: SRL „Dromas Cons”

DECLARAȚIE
privind dotările specifice, utilajul și echipamentul necesar pentru îndeplinirea
corespunzătoare a contractului

<i>No d/o</i>	<i>Denumirea principalelor utilaje, echipamente, mijloace de transport, baze de producție (ateliere, depozite, spații de cazare) și laboratoare propuse de oferant ca necesare pentru execuția lucrării, rezultate în baza tehnologiilor pe care el urmează să le adopte</i>	<i>U.M. (bucăți și seturi)</i>	<i>Asigurate prin dotare</i>	<i>Asigurat e de la terți sau din alte surse</i>
Producere				
1	Stație de asfalt tip КДМ - 20667 capacitatea de 160 tn/oră – or. Vatra, str. Calea Ghidighiciului 15/1	buc	1	-
2	Stație de asfalt MARINY tip UltiMAP 1300 capacitatea de 130 tn/oră – or. Vatra, str. Calea Ghidighiciului 15/1	buc	1	-
3	Stație de asfalt tip ДС-18561 capacitatea de 60 tn/oră – s. Rogojeni, r-l Soldănești	buc	1	-
4	Stație de asfalt tip ДС-18563 capacitatea de 60 tn/oră – zona industrială mun. Comrat	buc	1	-
5	Stație de asfalt tip ДС-18561 capacitatea de 60 tn/oră – s.Cîrnăteni, r-l Causeni	buc	1	-
Încărcătoare				
1	Incărcător frontal PK-40-02-00	buc	2	-
2	Incărcător frontal Caterpillar 930G	buc	1	-
3	Incărcător frontal Hyundai 760-9 HL	buc	1	-
4	Incărcător frontal Caterpillar Radiader 908 TAR01106	buc	1	-
5	Incărcător frontal SL 50 W-2	buc	1	-
6	Incărcător frontal L-34	buc	2	-
7	Incărcător frontal HOUGH M-10A	buc	1	-
8	Погрузчик 16754 L34-5th	buc	1	-
9	Погрузчик фронтальный Stalowa L34-5th	buc	1	-
10	Погрузчик фронтальный SDLG 953-1	buc	1	-
11	Погрузчик SDLG L956Fh	buc	1	-
Exavatoare				
1	Exavator PFS-0,75	buc	1	-
2	Exavator Terex 1505 M	buc	1	-
3	Exavator MTZ	buc	1	-
4	Exavator LIBHERR A902	buc	1	-
5	Buldoexavator CASE 800	buc	1	-
6	Excavator Caterpillar 428D	buc	1	-
7	Excavator Terex TLB 890 PS	buc	1	-
Macarale				
1	Mercedes Benz Actros A2657LSN39E (cap tractor - macara)	buc	1	-
2	Macara MAZ KTA-18 (SILACH 18 tn)	buc	1	-
Gredere				
1	Greder DZ-122B-7 CG 606	buc	1	-
2	Greder DZ-122B-7 CH 202	buc	1	-
3	Greder DZ-143 TAO 688	buc	1	-
4	Автогрейдер VOLVO G930	buc	1	-
Microbuze				
1	Remorca BERGLAND	buc	1	-
2	Remorca hobby	buc	1	-
3	Mercedes 312D pasager/marfuri	buc	6	-
4	Mercedes 413CDI autocamion	buc	1	-
5	Ford Tranzit	buc	1	-
6	Mercedes 213 CDI	buc	1	-
Mașini specializate				

1	VOLVO FM 9 380 autospeciala, tratament bituminos	buc	1	-
2	Renault 33FVB2/KERAX 370 DCI autospeciala, tratament bituminos	buc	1	-
3	Gazeli Smeli 10A autospeciala p/u marcaj rutier	buc	1	-
4	Freză asfalt Bitelli talpa SF60	buc	1	-
5	Freza asfalt BITELLI LINCE SF 150	buc	1	-
Compactoare				
1	Compactor cu valțuri DU-54 (1,5 t)	buc	1	-
2	Compactor cu valțuri DU-47 (5 t)	buc	1	-
3	Compactor cu valțuri DU-48 (10 t)	buc	1	-
4	Compactor cu valțuri BOMAG BW120AD-3 (3 tn) / 19.5 kw	buc	1	-
5	Compactor cu valțuri BOMAG BW174AD (10 tn) / 63 kw	buc	1	-
6	Compactor cu valțuri BOMAG BW 141 AD-2 (11 TH) / 78 kw	buc	1	-
7	Compactor cu pneuri BOMAG BW-24R (24 tn) / 74 kw	buc	1	-
8	Compactor AMMANN AV75N (7,5 tn) / 50 kw	buc	1	-
9	Compactor HAMM DV 6.21 (6,5 tn)	buc	1	-
10	Compactor Caterpillar CB535B (13 tn)	buc	2	-
11	Compactor AMMANN 366 N (18 tn)	buc	1	-
12	Compactor cu valțuri BOMAG BW 141 AD-2(11 tn) / 78 kw	buc	2	-
13	Compactor cu valțuri DYNAPAC (15tn)	buc	1	-
14	Compactor Caterpillar PS300B	buc	1	-
15	Caterpillar CB535B (13,5th)	buc	1	-
16	Compactor DYNAPAC CC501	buc	1	-
Finisoare/distribuitoare de asfalt				
1	Finisor(roți) VOGELE 07.83/SUPER1603-1	buc	1	-
2	Finisor(șenile) VOGELE 06.82/SUPER1600	buc	1	-
3	Finisor(șenile) VOGELE SUPER 1800-2	buc	2	-
4	Finisor(șenile) DYNAPAC F141C	buc	1	-
Cap tractoare / remorci				
1	Mercedes Benz Actros A2657LSN39E (cap tractor - macara)	buc	1	-
2	Semiremorca Andover Notebom SFCL40	buc	1	-
3	Cap tractor MAN TGA 18-410A	buc	2	-
4	Cap tractor MAN TGA 18-440	buc	4	-
5	Cap tractor Mercedes 1840 Axor	buc	1	-
6	Semiremorcă - Schmitz SKI 24/8.2; MEGA MNW; CARNEHL	buc	6	-
7	Semiremorcă	buc	2	-
8	Semiremorcă cisternă (p/u emulsie bituminoasă) ODAZ-9370	buc	1	-
9	Semiremorcă cisternă (p/u emulsie bituminoasă) 682 7	buc	1	-
10	KAMAZ 55111 autobasculantă	buc	3	-
11	ZIL - 130DC cisterna cu autostropitoare	buc	1	-
12	ZIL - 130DC cisternă distribuitor emulsie bituminoasă	buc	1	-
13	MAZ- 555102-223P3 autobasculantă	buc	1	-
14	Kamaz 55213 cisternă transportare emulsie	buc	1	-
15	GAZ-52 cisterna petrolieră	buc	1	-
16	GAZ-5312 cisterna petrolieră	buc	1	-
17	GAZ-3307 autobus	buc	1	-
18	GA3-53 cisterna specializata	buc	1	-
19	Camion MAN 15.413 FLS	buc	1	-
Tractoare/buldozere				
1	Tractor Belarus-82.1	buc	1	-
2	Buldozer T-130 DZ110A2CC133	buc	1	-
3	Buldozer DZ-142	buc	2	-
Mecanisme și unelte de mic preț				
1	Compresor KAESER M26	buc	1	-
2	Vibrocompactoare WACKER cu picior	buc	2	-
3	Placă vibratoare MS-90	buc	2	-
4	Compresor/rucsac (suflantă) HUSCVARNA	buc	3	-
5	Mașină cu disc p/u tăiat rosturi asfalt/beton ORCA350\450	buc	1	-
6	Mașină cu disc p/u tăiat rosturi asfalt/beton BTS1035	buc	1	-
7	Mașină cu disc p/u tăiat rosturi asfalt/beton PPR350	buc	1	-
8	Mașină cu disc p/u tăiat rosturi asfalt/beton ORCA 350\450	buc	1	-
9	Vibroplita Mikasa T6124	buc	1	-
10	Vibroplita PC90	buc	1	-

11	Vibroplita PCR-160-SE	buc	1	-
12	Masina de taiat asfalt PP450-PG420	buc	1	-
13	Masina de taiat asfalt Wacker	buc	1	-
14	Masina de gaurit (дрель)	buc	1	-
15	Masina de frezat (фрезерный станок)	buc	1	-
16	Compresor Kaeser OF500	buc	1	-

Semnat: _____

Nume: **Dacin P.**

Funcția în cadrul firmei: **Director general**

Denumirea firmei și sigiliu: **SRL „Dromas-Cons”**



Оборотно-сальдовая ведомость по счету: 123**Счет : Основные средства****Субконто : Основные средства
за 04.03.21**

Agregat pt praf de tip DS-1854004000C 03
Agregat pt praf tip DS-1854004000C 01
Agregat pt praf tip DS-1854004000C 02
Ansamblu Depozit de bitum 11 cisterne
Aparat de distilare DL-4
Aparat de forfecare(50,5; 71,4;101)
Aparat de sudat
Asfaltorez ORKA 350/450
Autocamion CAMAZ 5320, BYF788
Autocamion KAMAZ 55102, CNS 713
Autocamion KAMAZ 5511, BZY 128
Autocamion KAMAZ 5511, VLU 252
Autocamion KAMAZ 5511, VXL 493
Autocamion KAMAZ 55111, CPB 896
Autogreider DZ-122B-7 CG 606
Autogreider DZ-122B-7 C-H 202
Autogreider DZ-143 688 TAO
Autogreider Volvo G740B
Autogudronator Kamaz 55213 CCD 339
Automacara MAZ 5337, QRA960
Automobil Audi A4 ZUF 075
Automobil Brillance FRV 1.5 MT Comfortable KBD731
Automobil Brillance FRV 1.5 MT Comfortable KBF329
Automobil Brillance FSV 1.6 AT Deluxe KBD732
Automobil GAZ330U CDG 712
Automobil Mercedes 270E CML 150
Automocamion GAZ33079 WXV813
Autotractor cu sa Volvo FH12, ZPT 163
Autotractor MAN 18.413 FLS CPF431
Autotractor MAN TG410A, CJR693
Autotractor MAN TGA 18.430 4x2 BYF855
Autotractor MAN TGA 18.440 BLS ESQ421
Autotractor MAN TGA 18.440 BLS ESQ440
Autotractor MAN TGS 18.440, BZJ129
Autotractor MAN TGS 18.440, BZJ135
Autotractor MAN TGS 18.440, IYB656
Autotractor Mercedes Benz 1836 Axor BLB710
Autotractor Mercedes Benz ActrosA2657LSN39E CPF432
Autotractor Mercedes1840 Axor ZDX237
Autotractor Volvo FH12, DCR 041
Autotractor VOLVO FH-440 ATA 686
Autovehicul MAZ- 555102-223P3 CLZ 849
Balanța automobilistica tip BB-60D1.4AD
Bara transversala universala RDU-ANDOR-A(3 m)
Benzorez TS 500i-A



Depozit de material inert
Depozit din metal arcuit
Dispozitiv de presare hidraulic VU-ASO
Dispozitiv malaxor de laborator MLA-30
Ductilometru DMF 980(1480)
Dulap 2x151 (sterilizator de laborator)
Dulap SUP-4 (sterilizator de laborator)
Excavator Caterpillar 428D TAX327
Excavator Liebherr A902 NR TAI156
Excavator Terex 1505M CJ 232
Excavator Terex TLB890 PS TAX328
Finisor VOGELE S1800-2 TAX332
Finisor de asfalt Caterpillar AP555E
Ford Tranzit NVO419
Ford Tranzit Tourneo SMM845
Freza Bitelli SF150, TAE299
Freza Bitelli talpa SF60
Generator Hagel/Ap. de sudat TOP-250MV
Generator/Ap. de sudat SGW 190
Greider VOLVO G930 TAX326
Gudronator Tip BS-1000
Gudronator Tip BS-1000 /01
Imprimanta Canon IR 2206N A3
Imprimanta Canon LaserBase MF3228
Imprimanta Epson LX -300
Imprimanta Laser Jet Pro M 130fn
Imprimanta Laser Jet Pro M 28a
Incarcator 16754 L-34 CS-A 303
Incarcator Caterpillar Radiader 908 TAR01106 CJ231
Incarcator frontal cu cauz Caterpillar 930G CJ-547
Incarcator frontal cu cauz Hyundai 760-9 HL CJ-568
Incarcator frontal cu cauz PK-40-02-00
Incarcator frontal cu cauz PK-40-02-00 CG 745
Incarcator frontal cu cauz Stalowa wola L34
Incarcator frontal HOUGH M10A TAR321
Incarcator frontal LG953-1 TAU 067
Incarcator frontal PFS-0,75 excavator C-J 646
Incarcator frontal SDLG L956FH
Incarcator frontal SL 50 W-2 CJ 359
Instalatia de producere asfalt DS-18563 Comrat
Instalatie de bitum UVB-1
Instalatie de producere a asfaltului DS-18561 nr.7
Instalatie de producere a asfaltului DS-18561 nr.8
Instalatie de producere asfalt DS-18561 Rogojeni
Instalatie de spalare a materialelor inerte
Instalatie Vacuum VU
Masina de frezat GOLZ 01
Masina de frezat GOLZ 02
Masina de frezat GOLZ 03



Benzorez TS 500i-A
Bloc administrativ Comrat
Bloc administrativ Rogojeni
Buldozer T-130 DZ110A2CC133
Calculator ASUS Full HD
Calculator ATOL II X2 215
Calculator ATOL LE140AS
Camion cisterna GAZ 52 CIF424
Camion cisterna GAZ 5312 CIF423
Camion cisterna gudronator ZIL130 CPM964
Camion cisterna stropitoare ZIL 130 CDN 689
Camion cisterna ZIL 431610 NYJ295
Camion GAZ 53 CRV194
Camion VOLVO FH-440 XXE 875
Camion ZIL130 VVY751
Cilindru stilajat KP-123R in complet cu bile
Cintar electronic AJH-3200CE
Cintar electronic auto BSA-30/30D1.4D-1 Comrat
Cintar electronic auto BSA-30/30D1.4D-1 Rogojeni
Cintar electronic auto Causeni
Cintar electronic BM 12001
Ciocan p/u asfalt MO-3M nr.1
Ciocan p/u asfalt MO-3M nr.2
Ciocan pneumatic manual Sullair 01
Ciocan pneumatic manual Sullair 02
Ciocan pneumatic manual Sullair 03
Ciocan pneumatic MOII-3
Ciocan rotopercutor
Cisterna 23 m3 cu complet de pompa
Cisterna 8 m3 cu elemente de imbinare
Ciur vibrator de laborator CP-109/2
Ciur vibrator PA-6800
Compactor BOMAG BW170 AD TAX337
Compactor CATERPILLAR PS300B TAX329
Compactor DU-47(5 t)
Compactor DU-48(10 t)
Compactor DU-54(1,5 t)
Compactor DYNAPAC CC501 TAX330
Compactor neautopropulsant Wacker nr.1
Compactor neautopropulsant Wacker nr.2
Compresor KAESER OF500 RTF 327
Compresor M26 KAESER
Compresor rutier
Compresor ZIF
Computer DELL Inspiration N5010
Depozit de bitum Causeni
Depozit de bitum Comrat
Depozit de bitum Rogojeni
Depozit de material



Masina de gaurit 16 mm
Masina de gudronar VOGELE 06.82/SUPER1600 CJ-541
Masina de gudronar VOGELE 07.83/SUPER1603-1 CG 556
Masina de gudronar VOGELE SUPER 1800-2, TAI 635
Masina de strunjit si filetat 1VK20M
Masina de taiat asfalt BTS 1035
Masina de taiat asfalt PP450-PG420
Masina de taiat asfalt Wacker
Masina de taiat beton PPR350
Masina destinata marcaj rutier Smeli 10A CSK752
Masina pt finisarea asfaltului Dynapac F141 C
Masina sub presiune inalta Karcher
Masurator densitate asfalt PAB v.2
Masurator temp. inmuiere IKS-MG4
Mecanizm de stringere 71.4
Mercedes 213CDI TWT171
Mercedes 312D SAX 627
Mercedes 312D Sprinter CJ0 021
Mercedes 312D Sprinter CJG 968
Mercedes 312D Sprinter SDZ844
Mercedes 313CDI Sprinter CLE 002
Mercedes 313CDI TWT931
Mercedes 413CDI AAJ 540
Mercedes-benz Sprinter HRH468
OPEL Astra COF 898
Penetrometru automat APN-360 MG4
Placa compactoare masalta MS90-3 628
Placa compactoare Mikasa T6124
Placa compactoare N15105
Placa compactoare PC90
Placa compactoare PCR-160-SE
Placa compactoare Robin
Placa compactoare WACKER 6595937
Rampa Gaz MBDLE 412, DN 1-1/4
Remorca Bergland K444OP
Remorca Hobby Prestige CAV 620
Rulou vibrator AMMANN AV75N C-E 055
Rulou vibrator BOMAG BW 184 TAX331
Rulou vibrator BOMAG BW120AD-3 C-J 517
Rulou vibrator BOMAG BW141-AD-2, TAI 634
Rulou vibrator BOMAG BW170 AD TAR833
Rulou vibrator BOMAG BW174AD C-J 707
Rulou vibrator Caterpillar CB535 B, TAI 633
Rulou vibrator DYNAPAC CC424 TAR 838
Rulou vibrator HAMM DV 6.21 CJ-514
Rulou vibrator mixt Caterpillar CB535B CJ569
Rulou vibrator pe pneuri BOMAG BW24R CH815
Sectia de strunjire
Semafor Lacroix Signalis



Semiremorca Andover Notebom SFCL40 C215RA
Semiremorca Bertoja T503 CD
Semiremorca CARNEHL R898CB
Semiremorca cisterna 682 7 C396AW
Semiremorca cisterna Gen Trail Z069PT
Semiremorca cisterna ODAZ9370 CAF363
Semiremorca FRUEHHAUF ET32P-37, I561WW
Semiremorca Kaiser, I252WW
Semiremorca MEGA MNW, S612JG
Semiremorca MEGA MNW, Y747CQ
Semiremorca MEGA MNW, Y758CQ
Semiremorca ODAZ 936, I581WW
Semiremorca Schmitz A797AB
Semiremorca Schmitz C745RA
Semiremorca Schmitz Gotha SKI 24, S291JG
Semiremorca Schmitz SKI 24, V108LG
Semiremorca Schmitz SKI 24/8.2 C537RA
Statie asfalt MARINI tip UltiMAP 1300 B4 E190L
Statie de mixturi asfaltice KDM-206
Suflanta de benzina BR430
Suport metalic cu rafturi
Tractor Belarus-82.1 CI 518
Tractor Landini PowerFarm 105 TAI 632
Utilaj de laborator
Vagon pe roti
Volkswagen Caddy LUQ520
Volkswagen Caddy NYJ725
VOLVO FM 9 380 masina de prelucrare asfalt COO 186

Contabil. Munteanu Mihaela



CERTIFICAT TEHNIC DE INMATRICULARE
ТЕХНИЧЕСКИЙ ПАСПОРТ

Seria AB Nr. 136426

TRACTOR

Categoria
Наименование машины

Marca
Марка

Nr. Anul 2007
Год выпуска

Motor
Двигатель

Sasiu
Шасси

Culoarea
Цвет

Posezor
Владелец

Adresa, localitatea
Адрес, место жительства

Certificatul eliberat in baza
Паспорт выдан на основании

Chisinau str. Calea Ghidighiciului,
TV 25 0466479

Numarul 632 Seria TAI
Номерной знак Серия

Seful inspectoratului «INTEHAGRO»
Начальник инспекции

Popescu Dorel

Data eliberarii, Data vanii
07 aprilie 2017

LS

LS

CERTIFICAT TEHNIC DE INMATRICULARE
ТЕХНИЧЕСКИЙ ПАСПОРТ

Seria AB Nr. 136429

Distributor de asfalt

Categoria
Наименование машины

Marca
Марка

Nr. Anul 2007
Год выпуска

Motor
Двигатель

Sasiu
Шасси

Culoarea
Цвет

Posezor
Владелец

Adresa, localitatea
Адрес, место жительства

Certificatul eliberat in baza
Паспорт выдан на основании

Chisinau str. Calea Ghidighiciului,
TV 25 0466436

Numarul 635 Seria TAI
Номерной знак Серия

Seful inspectoratului «INTEHAGRO»
Начальник инспекции

Popescu Dorel

Data eliberarii, Data vanii
07 aprilie 2017

LS

LS

CERTIFICAT TEHNIC DE INMATRICULARE
ТЕХНИЧЕСКИЙ ПАСПОРТ

Seria AB Nr. 104632

Categoria
Наименование машины

Marca
Марка

Nr. Anul 2004
Год выпуска

Motor
Двигатель

Sasiu
Шасси

Culoarea
Цвет

Posezor
Владелец

Adresa, localitatea
Адрес, место жительства

Certificatul eliberat in baza
Паспорт выдан на основании

Chisinau Moscova tt ep. 175

Numarul 815 Seria CH
Номерной знак Серия

Seful inspectoratului «INTEHAGRO»
Начальник инспекции

V. Lechin

Data eliberarii, Data vanii
20/11 2014

LS

LS

CERTIFICAT TEHNIC DE INMATRICULARE
ТЕХНИЧЕСКИЙ ПАСПОРТ

Seria AB Nr. 093732

Categoria
Наименование машины

Marca
Марка

Nr. Anul 2006
Год выпуска

Motor
Двигатель

Sasiu
Шасси

Culoarea
Цвет

Posezor
Владелец

Adresa, localitatea
Адрес, место жительства

Certificatul eliberat in baza
Паспорт выдан на основании

Chisinau Moscova tt ep. 175

Numarul 556 Seria CG
Номерной знак Серия

Seful inspectoratului «INTEHAGRO»
Начальник инспекции

V. Lechin

Data eliberarii, Data vanii
20/11 2014

LS

LS

CERTIFICAT TEHNIC DE INMATRICULARE
ТЕХНИЧЕСКИЙ ПАСПОРТ

Seria AB Nr. 123574

Categoria
Наименование машины

Marca
Марка

Nr. Anul 2007
Год выпуска

Motor
Двигатель

Sasiu
Шасси

Culoarea
Цвет

Posezor
Владелец

Adresa, localitatea
Адрес, место жительства

Certificatul eliberat in baza
Паспорт выдан на основании

Chisinau str. Calea Ghidighiciului,
TV 25 0466479

Numarul 6822 Seria SD
Номерной знак Серия

Seful inspectoratului «INTEHAGRO»
Начальник инспекции

V. Lechin

Data eliberarii, Data vanii
24/11 2015

LS

LS

REPUBLICA (MD) MOLDOVA
CERTIFICAT TEHNIC DE INMATRICULARE
ТЕХНИЧЕСКИЙ ПАСПОРТ

Seria AB Nr. 117493

Categoria ВХОЗЕТОЗ
Наименование машины

Marca A0-4111
Марка

Nr. _____ Anul 1982
Год выпуска

Motor 298341
Двигатель

Sasiu 628562
Шасси

Culoarea gălbenu
Цвет

Posesor Azburz Mociu
Владелец

Adresa, localitatea Or. Hîrzuceski
Адрес, место жительства

Certificatul eliberat în baza Foartă 382691
Паспорт выдан на основании

Numarul 870 Seria ANA
Номерной знак Серия

Seful Inspectoratului «INTEHAGRO»
Начальник инспекции Hîrzuceski

LS _____

Data eliberării, Дата выдачи 22 octombrie 2014

REPUBLICA (MD) MOLDOVA
CERTIFICAT TEHNIC DE INMATRICULARE
ТЕХНИЧЕСКИЙ ПАСПОРТ

Seria AB Nr. 0098899

Categoria Буедоzer
Наименование машины

Marca BZ-42G
Марка

Nr. _____ Anul 1988
Год выпуска

Motor 530166
Двигатель

Sasiu 478866
Шасси

Culoarea zasa
Цвет

Posesor Starila Ton
Владелец

Adresa, localitatea Chidighici Mateevici 10
Адрес, место жительства

Certificatul eliberat în baza № 08 9832 din 14.10.2006
Паспорт выдан на основании

Numarul 162 Seria CH
Номерной знак Серия

Seful Inspectoratului «INTEHAGRO»
Начальник инспекции V. Joch

LS _____

Data eliberării, Дата выдачи 5/IX 2011

REPUBLICA (MD) MOLDOVA
CERTIFICAT TEHNIC DE INMATRICULARE
ТЕХНИЧЕСКИЙ ПАСПОРТ

Seria AB Nr. 090039W

Categoria Ручоу - карик
Наименование машины

Marca BOMAG DW-120
Марка

Nr. _____ Anul 2001
Год выпуска

Motor 0617597
Двигатель

Sasiu 101120516881
Шасси

Culoarea galben
Цвет

Posesor 1003609107905
Владелец

Adresa, localitatea Ca. S. I. I. Moscova st. of. 175
Адрес, место жительства

Certificatul eliberat în baza № 02.17759 din 08/11/2010
Паспорт выдан на основании

Numarul 517 Seria EG
Номерной знак Серия

Seful Inspectoratului «INTEHAGRO»
Начальник инспекции V. Joch

LS _____

Data eliberării, Дата выдачи 21-12-2010

REPUBLICA (MD) MOLDOVA
CERTIFICAT TEHNIC DE INMATRICULARE
ТЕХНИЧЕСКИЙ ПАСПОРТ

Seria AB Nr. 123575

Categoria Katoc cu Welo
Наименование машины

Marca HAMM DV 6.24
Марка

Nr. _____ Anul 1992
Год выпуска

Motor F.Nr.
Двигатель

Sasiu 1831904
Шасси

Culoarea 0201
Цвет

Posesor 1003609107906
Владелец

Adresa, localitatea Ca. S. I. I. Moscova st. of. 175
Адрес, место жительства

Certificatul eliberat în baza № 0393712 din 11/11/2014
Паспорт выдан на основании

Numarul 514 Seria ej
Номерной знак Серия

Seful Inspectoratului «INTEHAGRO»
Начальник инспекции V. Joch

LS _____

Data eliberării, Дата выдачи 21/I 2015

REPUBLICA (MD) MOLDOVA
CERTIFICAT TEHNIC DE INMATRICULARE
ТЕХНИЧЕСКИЙ ПАСПОРТ

Seria AB Nr. 116720

Categoria Incălzitor
Наименование машины

Marca Roblezer 908
Марка

Nr. _____ Anul 2006
Год выпуска

Motor F.Nr.
Двигатель

Sasiu TARO 1106
Шасси

Culoarea galben
Цвет

Posesor 1003609107905
Владелец

Adresa, localitatea Ca. S. I. I. Moscova st. of. 175
Адрес, место жительства

Certificatul eliberat în baza _____
Паспорт выдан на основании

Numarul 231 Seria _____
Номерной знак Серия

Seful Inspectoratului «INTEHAGRO»
Начальник инспекции V. Joch

LS _____

Data eliberării, Дата выдачи 14-V 2014

REPUBLICA (MD) MOLDOVA
CERTIFICAT TEHNIC DE INMATRICULARE
ТЕХНИЧЕСКИЙ ПАСПОРТ

Seria AB Nr. 134671

Categoria FREZA p/u asfalt

Marca BITELLI SF150

Nr. Anul 2002

Motor 995751

Sasiu 98020160

Culoarea ALBA

Posezor SC DROMAS-CONS SRL

Adresa, localitatea Vatra str. Calea Ghidighici

Certificatul eliberat in baza TV 25 0432988

Numarul 299 Seria TAE

Seful inspectoratului «INTEHAGRO»

Popescu Dorel

Data eliberarii 18 iulie 2016

Stampa Inspectoratului «INTEHAGRO»

REPUBLICA (MD) MOLDOVA
CERTIFICAT TEHNIC DE INMATRICULARE
ТЕХНИЧЕСКИЙ ПАСПОРТ

Seria AB Nr. 112956

Categoria Tractor

Marca Belarus 82.1

Nr. 2007

Motor 752914

Sasiu 80896575

Culoarea

Posezor Dromas-Cons SRL

Adresa, localitatea Ci. Moscova 11 q. 175

Certificatul eliberat in baza

Numarul 578 Seria CI

Seful inspectoratului «INTEHAGRO»

V. Joachica

Data eliberarii 25/8 2013

Stampa Inspectoratului «INTEHAGRO»

REPUBLICA (MD) MOLDOVA
CERTIFICAT TEHNIC DE INMATRICULARE
ТЕХНИЧЕСКИЙ ПАСПОРТ

Seria AB Nr. 117792

Categoria Incalzător

Marca SL 50 v-2

Nr. Anul 2013

Motor F.Nr.

Sasiu L 95600 PB 1002637

Culoarea galben

Posezor Dromas-Cons SRL

Adresa, localitatea Ci. Moscova 11 q. 175

Certificatul eliberat in baza

Numarul 359 Seria G

Seful inspectoratului «INTEHAGRO»

V. Joachica

Data eliberarii 17.07 2014

Stampa Inspectoratului «INTEHAGRO»

REPUBLICA (MD) MOLDOVA
CERTIFICAT TEHNIC DE INMATRICULARE
ТЕХНИЧЕСКИЙ ПАСПОРТ

Seria AB Nr. 112958

Categoria Bulldozer cu venita

Marca D2-110A2

Nr. 1988

Motor 266055

Sasiu 12037

Culoarea galben

Posezor Dromas-Cons SRL

Adresa, localitatea Ci. Moscova 11 q. 175

Certificatul eliberat in baza

Numarul 600 Seria CI

Seful inspectoratului «INTEHAGRO»

V. Joachica

Data eliberarii 25.X 2013

Stampa Inspectoratului «INTEHAGRO»

REPUBLICA (MD) MOLDOVA
CERTIFICAT TEHNIC DE INMATRICULARE
ТЕХНИЧЕСКИЙ ПАСПОРТ

Seria AB Nr. 123572

Categoria Incalzător

Marca Hyundai 760-SHL

Nr. Anul 2011

Motor F.Nr.

Sasiu H1HL01EB 0000196

Culoarea galben

Posezor Dromas-Cons SRL

Adresa, localitatea Ci. Moscova 11 q. 175

Certificatul eliberat in baza

Numarul 568 Seria CI

Seful inspectoratului «INTEHAGRO»

V. Joachica

Data eliberarii 21-1 2015

Stampa Inspectoratului «INTEHAGRO»

REPUBLICA (MD) MOLDOVA
CERTIFICAT TEHNIC DE INMATRICULARE
 ТЕХНИЧЕСКИЙ ПАСПОРТ

Seria AB Nr. 093719
Autogreider

Categoria Nr. -
 Наименование машины

Marca Anul 2010
 Марка Год выпуска

Motor Sasiu 1651400
 Двигатель Шасси

Culoarea 1003600107905
 Цвет

Posesor SC DROMAS-CONS SRL
 Владелец

Adresa, localitatea Moscovia str. 175
 Адрес, место жительства

Certificatul eliberat in baza 02/17495 din 18-10
 Паспорт выдан на основании

Numarul Seria 60604
 Номерной знак Серия

Setul inspectoratului «INTEHAGRO»
 Начальник инспекции
 V. Jak

Data eliberarii, Data vydani 200

REPUBLICA (MD) MOLDOVA
CERTIFICAT TEHNIC DE INMATRICULARE
 ТЕХНИЧЕСКИЙ ПАСПОРТ

Seria AB Nr. 136428
 COMPACTOR

Categoria Nr. -
 Наименование машины

Marca Anul 2000
 Марка Год выпуска

Motor Sasiu 101490051094
 Двигатель Шасси

Culoarea GALBENA
 Цвет

Posesor SC DROMAS-CONS SRL
 Владелец

Adresa, localitatea Chisinau str. Calea Ghidighiciului,
 Адрес, место жительства

Certificatul eliberat in baza TV 25 0466433
 Паспорт выдан на основании

Numarul Seria 634 TAI
 Номерной знак Серия

Setul inspectoratului «INTEHAGRO»
 Начальник инспекции
 Popescu Dorel

Data eliberarii, Data vydani 07 aprilie 2017

REPUBLICA (MD) MOLDOVA
CERTIFICAT TEHNIC DE INMATRICULARE
 ТЕХНИЧЕСКИЙ ПАСПОРТ

Seria AB Nr. 091699W
Ryloc - kotok

Categoria Nr. -
 Наименование машины

Marca Anul 2001
 Марка Год выпуска

Motor Sasiu 1785
 Двигатель Шасси

Culoarea 1003600107905
 Цвет

Posesor SC DROMAS-CONS SRL
 Владелец

Adresa, localitatea Moscovia str. 175
 Адрес, место жительства

Certificatul eliberat in baza 02/17760 din 08/11/2010
 Паспорт выдан на основании

Numarul Seria 05504
 Номерной знак Серия

Setul inspectoratului «INTEHAGRO»
 Начальник инспекции
 V. Jak

Data eliberarii, Data vydani 21-12-2010 200

REPUBLICA (MD) MOLDOVA
CERTIFICAT TEHNIC DE INMATRICULARE
 ТЕХНИЧЕСКИЙ ПАСПОРТ

Seria AB Nr. 093704
Excavator

Categoria Nr. -
 Наименование машины

Marca Anul 2010
 Марка Год выпуска

Motor Sasiu 808110533
 Двигатель Шасси

Culoarea 1003600107905
 Цвет

Posesor SC DROMAS-CONS SRL
 Владелец

Adresa, localitatea Moscovia str. 175
 Адрес, место жительства

Certificatul eliberat in baza 02/17167 din 25/10/2010
 Паспорт выдан на основании

Numarul Seria 64604
 Номерной знак Серия

Setul inspectoratului «INTEHAGRO»
 Начальник инспекции
 V. Jak

Data eliberarii, Data vydani - 5-11-2010 200

REPUBLICA (MD) MOLDOVA
CERTIFICAT TEHNIC DE INMATRICULARE
 ТЕХНИЧЕСКИЙ ПАСПОРТ

Seria AB Nr. 143806
 AUTOGREIDER

Marca Anul 1988
 Марка Год выпуска

Motor 01699
 Двигатель

Sasiu 881267
 Шасси

Culoarea GALBEN
 Цвет

Posesor SA "IRIGATOR"
 Владелец

Adresa, localitatea MIDA Stefan Vodă
 Адрес, место жительства

Certificatul eliberat in baza 688 Seria TAO
 Паспорт выдан на основании Серийный знак

Setul inspectoratului «INTEHAGRO»
 Начальник инспекции
 Ștefan Vodă
 V.C. Lebedev

Data eliberarii, Data vydani 12 Iunie 2018

REPUBLICA (MD) MOLDOVA
CERTIFICAT TEHNIC DE INMATRICULARE
 ТЕХНИЧЕСКИЙ ПАСПОРТ

Seria AB Nr. 0096558.

Autoreider Nr. -
 Categoria Наименование машины
 Marca Марка *DZ-122B-7* Anul 2011
 Motor Двигатель *B 0424919* Sasiu Шасси *1661915*
 Culoarea Цвет *galben 1003600107905*
 Posesor Владелец *DROMAS-CONS SRL*
 Adresa, localitatea Адрес, место жительства *St. Elena, Moscova, H. 175*
 Certificatul eliberat in baza Паспорт выдан на основании
 Numarul Номерной знак *202* Seria Серия *CH*
 Seful inspectoratului «INTEHAGRO» Начальник инспекции
 L.S. *K. Jek*
 Data eliberarii, Дата выдачи *5/V 2011*

REPUBLICA (MD) MOLDOVA
CERTIFICAT TEHNIC DE INMATRICULARE
 ТЕХНИЧЕСКИЙ ПАСПОРТ

Seria AB Nr. 154922

Categoria Наименование машины *EXCAVATOR*
 Marca Марка *LIEBHERR A902*
 Nr. *8429529000* Anul 2019
 Motor Двигатель
 Sasiu Шасси *255/2099*
 Culoarea Цвет *GALBENA*
 Posesor Владелец *SC DROMAS-CONS SRL*
 Adresa, localitatea Адрес, место жительства *Calea Ghidighiciului, 19*
 Certificatul eliberat in baza Паспорт выдан на основании
 Numarul Номерной знак *156* Seria Серия *TAI*
 Seful inspectoratului «INTEHAGRO» Начальник инспекции
 L.S. *Popescu Dorel*
 Data eliberarii, Дата выдачи *25 octombrie 2019*

REPUBLICA (MD) MOLDOVA
CERTIFICAT TEHNIC DE INMATRICULARE
 ТЕХНИЧЕСКИЙ ПАСПОРТ

Seria AB Nr. 071070

Categoria Наименование машины *Incarcator* Nr. *16754*
 Marca Марка *L-34* Anul 1989
 Motor Двигатель *272165* Sasiu Шасси *12639*
 Culoarea Цвет *galbena*
 Posesor Владелец *Musteata Leonid*
 Adresa, localitatea Адрес, место жительства *m. Căciuleni*
 Certificatul eliberat in baza Паспорт выдан на основании *Actiune nr 04PT*
 Numarul Номерной знак *303* Seria Серия *CS-A*
 Seful inspectoratului «INTEHAGRO» Начальник инспекции
 L.S. *A. Scutelan / A. Scutelan*
 Data eliberarii, Дата выдачи *01-02 2008*

REPUBLICA (MD) MOLDOVA
CERTIFICAT TEHNIC DE INMATRICULARE
 ТЕХНИЧЕСКИЙ ПАСПОРТ

Seria AB Nr. 116719

Categoria Наименование машины *Excavator*
 Marca Марка *Tezer 1503M*
 Nr. *10032103* Anul 2006
 Motor Двигатель *UR 06887746*
 Sasiu Шасси *galben*
 Culoarea Цвет *DROMAS CONS SRL*
 Posesor Владелец *1003600107905*
 Adresa, localitatea Адрес, место жительства *Calea Ghidighici 15/1*
 Certificatul eliberat in baza Паспорт выдан на основании
 Numarul Номерной знак *232* Seria Серия *CS-A*
 Seful inspectoratului «INTEHAGRO» Начальник инспекции
 L.S. *V. Techin*
 Data eliberarii, Дата выдачи *14-V 2014*

REPUBLICA (MD) MOLDOVA
CERTIFICAT TEHNIC DE INMATRICULARE
 ТЕХНИЧЕСКИЙ ПАСПОРТ

Seria AB Nr. 091698
14 carcador

Categoria Наименование машины
 Marca Марка *PK 025-00* Anul 2010
 Motor Двигатель *09 7575* Sasiu Шасси *470*
 Culoarea Цвет *galben 1003600107905*
 Posesor Владелец *DROMAS-CONS SRL*
 Adresa, localitatea Адрес, место жительства *St. Moscova H. 175*
 Certificatul eliberat in baza Паспорт выдан на основании
 Numarul Номерной знак *145* Seria Серия
 Seful inspectoratului «INTEHAGRO» Начальник инспекции
 L.S. *K. Jek*
 Data eliberarii, Дата выдачи *11-12-2010 200*

CERTIFICAT TEHNIC DE INMATRICULARE
ТЕХНИЧЕСКИЙ ПАСПОРТ

Seria AB Nr. 090040

Ручок - коток - W -

Categoria Nr.

Наименование машины

Марка Anul

Motor F.Nr. 101870511035

Двигатель Sasiu

Culoarea galben 1003600107905

Цвет

Posesitor PROMOS-COOP "SAL"

Владелец

Adresa, localitatea S.A. S. A. Ed. Moscova nr. 175

Адрес, место жительства

Certificatul eliberat in baza TV-25 0217761 din 08/11/2010

Паспорт выдан на основании

707 Seria CG

Номерной знак Серия

Seful inspectoratului «INTEHAGRO»

Начальник инспекции

V. Zolt

21-12-2010 200

Data eliberarii, data validarii



REPUBLICA (MD) MOLDOVA

CERTIFICAT TEHNIC DE INMATRICULARE
ТЕХНИЧЕСКИЙ ПАСПОРТ

Seria AB Nr. 157557
COMPACTOR

Categoria Наименование машины
Marca CATERPILLAR PS300B
Marca Марка
Nr. 4PN00680 Anul 2005
Год выпуска
Motor 7BJ32960
Двигатель
Sasiu CATPS300C4N00680
Шасси
Culoarea GALBENA
Цвет
Posesor DROMAS CONS SRL
Владелец
Adresa, localitatea Chisinau, Vatra
Адрес, место жительства
Certificatul eliberat in baza TV 25 0628941
Паспорт выдан на основании
Numarul 329 Seria TAX
Номерной знак Серия
Seful inspectoratului «INTEHAGRO»
Начальник инспекции
LS Popescu Dorel
Data eliberarii, Data vanzii 23 iulie 2020
Дата выдачи

REPUBLICA (MD) MOLDOVA

CERTIFICAT TEHNIC DE INMATRICULARE
ТЕХНИЧЕСКИЙ ПАСПОРТ

Seria AB Nr. 157564
COMPACTOR

Categoria Наименование машины
Marca BOMAG BW 170 AD
Marca Марка
Nr. 68004368 Anul 2001
Год выпуска
Motor 68004368
Двигатель
Sasiu 101870011012
Шасси
Culoarea ALB
Цвет
Posesor SC DROMAS CONS SRL
Владелец
Adresa, localitatea Chisinau, Vatra
Адрес, место жительства
Certificatul eliberat in baza TV 25 0479502
Паспорт выдан на основании
Numarul 337 Seria TAX
Номерной знак Серия
Seful inspectoratului «INTEHAGRO»
Начальник инспекции
LS Popescu Dorel
Data eliberarii, Data vanzii 24 iulie 2020
Дата выдачи

REPUBLICA (MD) MOLDOVA

CERTIFICAT TEHNIC DE INMATRICULARE
ТЕХНИЧЕСКИЙ ПАСПОРТ

Seria AB Nr. 136427
COMPACTOR

Categoria Наименование машины
Marca CATERPILLAR CB535B
Marca Марка
Nr. F/Nr Anul 2003
Год выпуска
Motor 3AR00343
Двигатель
Sasiu ALBA
Шасси
Culoarea SC DROMAS-CONS SRL
Цвет
Posesor Chisinau str. Calea Ghidighicului,
Владелец
Adresa, localitatea TV 25 0466434
Адрес, место жительства
Certificatul eliberat in baza 633 TAI
Паспорт выдан на основании
Numarul 633 Seria TAI
Номерной знак Серия
Seful inspectoratului «INTEHAGRO»
Начальник инспекции
LS Popescu Dorel
Data eliberarii, Data vanzii 07 aprilie 2017
Дата выдачи

REPUBLICA (MD) MOLDOVA

CERTIFICAT TEHNIC PROVIZORIU DE INMATRICULARE
ВРЕМЕННЫЙ ТЕХНИЧЕСКИЙ ПАСПОРТ

Seria BA Nr. 002827
INCARCATOR

Categoria Наименование машины
Marca, model SDLG L956FH
Марка, модель
Anul fabricării 2020
Год выпуска
Motor № 1220F004077
Двигатель №
Sasiu № VLGL956FTL0621700
Шасси №
Culoarea GALBEN
Цвет
Deținător SC DROMAS CONS SRL
Пользователь
Adresa, localitatea Chisinau or. Vatra
Адрес, место жительства
Certificatul eliberat in baza AB 161559
Паспорт выдан на основании
Numarul 279 Seria TAY
Номерной знак Серия
Inginer-inspector «INTEHAGRO»
Инженер-инспектор
Chisinau
Dorel Popescu
Data eliberarii, Data vanzii 27 noiembrie 2020
Дата выдачи

CERTIFICAT TEHNIC PROVIZORIU DE ÎNMATRICULARE
ВРЕМЕННЫЙ ТЕХНИЧЕСКИЙ ПАСПОРТ

Seria BA Nr. 002831

Categoria **semiREMORCA compresor**
 Наименование машины
 Marca, model **KAESER OF500**
 Марка, модель
 Anul fabricării **2007**
 Год выпуска
 Motor № **WKAOF050072932512**
 Двигатель №
 Sasiu № **VERDE**
 Шасси №
 Culoarea **SC DROMAS CONS SRL**
 Цвет
 Deținător **Chisinau or. Vatra**
 Пользователь
 Adresa, localitatea **AB 161564**
 Адрес, место жительства
 Certificatul eliberat in baza **327** **RTF**
 Паспорт выдан на основании
 Numarul / Серийный знак: 327 / Серия: RTF
 Inginer-inspector „INTEHAGRO”
 Инженер-инспектор
 Chisinau
 Dorel Popescu
 Data eliberării, Дата выдачи **27 noiembrie 2020**

CERTIFICAT TEHNIC DE ÎNMATRICULARE
ТЕХНИЧЕСКИЙ ПАСПОРТ

Seria AB Nr. 157555

Categoria **EXCAVATOR**
 Наименование машины
 Marca **CATERPILLAR 428D**
 Марка
 Nr. **2004**
 Год выпуска
 Motor **CRS09059**
 Двигатель
 Sasiu **BX000720**
 Шасси
 Culoarea **GALBEN**
 Цвет
 Posesor **DROMAS CONS SRL**
 Владелец
 Adresa, localitatea **Chisinau, Vatra**
 Адрес, место жительства
 Certificatul eliberat in baza **TV 25 0625948**
 Паспорт выдан на основании
 Numarul / Серийный знак: 327 / Серия: TAX
 Seful Inspectoratului „INTEHAGRO”
 Начальник инспекции
 Popescu Dorel
 Data eliberării, Дата выдачи **23 iulie 2020**

CERTIFICAT TEHNIC DE ÎNMATRICULARE
ТЕХНИЧЕСКИЙ ПАСПОРТ

Seria AB Nr. 157554
GREIDER

Categoria **VOLVO G930**
 Наименование машины
 Marca **2008**
 Марка
 Nr. **10644235**
 Год выпуска
 Motor **VCEO930H00501282**
 Двигатель
 Sasiu **GALBEN**
 Шасси
 Culoarea **DROMAS CONS SRL**
 Цвет
 Posesor **Chisinau, Vatra**
 Владелец
 Adresa, localitatea **TV 25 0629269**
 Адрес, место жительства
 Certificatul eliberat in baza **326** **TAX**
 Паспорт выдан на основании
 Numarul / Серийный знак: 326 / Серия: TAX
 Seful Inspectoratului „INTEHAGRO”
 Начальник инспекции
 Popescu Dorel
 Data eliberării, Дата выдачи **23 iulie 2020**

CERTIFICAT TEHNIC DE ÎNMATRICULARE
ТЕХНИЧЕСКИЙ ПАСПОРТ

Seria AB Nr. 157559
COMPACTOR

Categoria **BOMAG BW 184AD**
 Наименование машины
 Marca **2002**
 Марка
 Nr. **21418156**
 Год выпуска
 Motor **101870501038**
 Двигатель
 Sasiu **GALBENA**
 Шасси
 Culoarea **DROMAS CONS SRL**
 Цвет
 Posesor **Chisinau, Vatra**
 Владелец
 Adresa, localitatea **TV 25 0629534**
 Адрес, место жительства
 Certificatul eliberat in baza **331** **TAX**
 Паспорт выдан на основании
 Numarul / Серийный знак: 331 / Серия: TAX
 Seful Inspectoratului „INTEHAGRO”
 Начальник инспекции
 Popescu Dorel
 Data eliberării, Дата выдачи **23 iulie 2020**

REPUBLICA (MD) MOLDOVA

CERTIFICAT TEHNIC DE INMATRICULARE
ТЕХНИЧЕСКИЙ ПАСПОРТ

Seria AB Nr. 157558

COMPACTOR

Categoria
Наименование машины

Marca
Марка

Nr. Anul 2001
Год выпуска

Motor 21417235
Двигатель

Sasiu 60910827
Шасси

Culoarea ALB
Цвет

Posesor DROMAS CONS SRL
Владелец

Adresa, localitatea Chisinau, Vatra
Адрес, место жительства

Certificatul eliberat in baza TV 25 0628657
Паспорт выдан на основании

Numarul 330 Seria TAX
Номерной знак Серия

Seful inspectoratului «INTEHAGRO»
Начальник инспекции

Popescu Dorel

Data eliberarii, Data vanzarii 23 iulie 2020

REPUBLICA (MD) MOLDOVA

CERTIFICAT TEHNIC DE INMATRICULARE
ТЕХНИЧЕСКИЙ ПАСПОРТ

Seria AB Nr. 157560

FINISOR ASFALT

Categoria
Наименование машины

Marca
Марка

Nr. Anul 2008
Год выпуска

Motor 8620203120
Двигатель

Sasiu 11821008
Шасси

Culoarea VERDE
Цвет

Posesor DROMAS CONS SRL
Владелец

Adresa, localitatea Chisinau, Vatra
Адрес, место жительства

Certificatul eliberat in baza TV 25 0624343
Паспорт выдан на основании

Numarul 332 Seria TAX
Номерной знак Серия

Seful inspectoratului «INTEHAGRO»
Начальник инспекции

Popescu Dorel

Data eliberarii, Data vanzarii 23 iulie 2020

REPUBLICA (MD) MOLDOVA
CERTIFICAT TEHNIC DE INMATRICULARE
ТЕХНИЧЕСКИЙ ПАСПОРТ

Seria AB Nr. 157556
EXCAVATOR

Categoria
Наименование машины

Marca
Марка

Nr. Anul 2015
Год выпуска

Motor NM82567U229251Y
Двигатель

Sasiu SMFJD4DCEFGMS3411
Шасси

Culoarea ALB
Цвет

Posesor DROMAS CONS SRL
Владелец

Adresa, localitatea Chisinau, Vatra
Адрес, место жительства

Certificatul eliberat in baza TV 25 0558767
Паспорт выдан на основании

Numarul 328 Seria TAX
Номерной знак Серия

Seful inspectoratului «INTEHAGRO»
Начальник инспекции

Popescu Dorel

Data eliberarii, Data vanzarii 23 iulie 2020

C1.1 S.C. "DROMAS-CONS" S.R.L.
 C1.2 1003600107905
 C1.3 MDA CHIȘINĂU
 C4 PROPRIETAR
 Z ÎS "CRIS" REGISTRU"
 X REUTILAT TIPUL MT

MD

A Numărul de înmatriculare; B Anul fabricației; C1.1 Titularul; C1.2 Numărul de identificare al titularului; C1.3 Adresa; C4 Drepturi asupra vehiculului; D1 Marca; D2 Modelul; D3 Tipul caroseriei; E Numărul de identificare al vehiculului (VIN); E1 Numărul caroseriei (ataș); E2 Numărul șasiului; F1 Masa maximă autorizată, kg; G Masa proprie, kg; H Perioada de valabilitate; I Data înmatriculării; J1 Tipul vehiculului; P1 Capacitatea motorului, cm³; P3 Tipul de combustibil sau de sursă de putere; P5 Numărul motorului; Q Raportul putere/greutate, kW/kg; R Culoarea; S1 Numărul de locuri pe scaune; X Mențiuni speciale; Z Autoritatea emitentă.

IDNV (Codul vehiculului în RST) 3999057012054

CERTIFICAT DE ÎNMATRICULARE REPUBLICA MOLDOVA

MD

A QRA960
 F AUTOCAMION
 D MAZ
 E 5337
 D3 AUTOMACARA
 B 1990
 E XTM5337100005311
 E1 X

E2 XTM5337100005311
 G 13600 F1 14600
 S1 2 P1 11150
 P5 9010321
 P3 MOTORINĂ
 R ALBASTRU DESCHIS
 Q X
 H 13.04.2017
 H X

178204815

CERTIFICAT DE ÎNMATRICULARE REGISTRATION CERTIFICATE REPUBLICA MOLDOVA

MD

03MTH 394613

A Numărul de înmatriculare Registration number COF898
 D Marca, modelul Mark, Model OPEL ASTRA
 B Tipul vehiculului Type of the vehicle CAMION
 Anul fabricației Production year 2000
 Motorul Nr. Engine Y17DT0108354
 WOL0TBE7018031221
 Caroseria Nr. Body No.
 E Șasiul Nr. Chassis ALB
 Culoarea Colour

C Deținătorul Belonging "DROMAS-CONS" SRL
 Număr de identificare IDNP/IDNO 40078962
 Raionul (orașul) District CHIȘINĂU
 Localitatea Location MOSCOVA RD.
 Strada Street 11 175
 Casa House bl. ap. BET Chi in u N1
 Eliberat de Issued by 05 mai 2012
 La data de Date of issue
 Semnătura și stampila Signature and mark
 MENȚIUNI MENTIONS: 1686

C1.1 S.C. "DROMAS-CONS" S.R.L.
 C1.2 1003600107905
 C1.3 MDA CHIȘINĂU
 C4 PROPRIETAR
 Z ÎS "CRIS"REGISTRU"
 X X

A Numărul de înmatriculare; B Anul fabricației; C1.1 Titularul; C1.2 Numărul de
 identificare al titularului; C1.3 Adresa; C4 Dreptul asupra vehiculului;
 D1 Marca; D2 Modelul; D3 Tipul caroseriei; E Numărul de identificare al
 vehiculului (VIN); E1 Numărul caroseriei (ataș); E2 Numărul șasiului; F1 Masa
 maximă autorizată, kg; G Masa proprie; H Perioada valabilității; I Data
 înmatriculării; J1 Tipul vehiculului; P1 Capacitatea motorului, cm³; P3 Tipul de
 combustibil sau de sursă de putere; P5 Numărul motorului; Q Raportul
 putere/greutate, kW/kg; R Culoarea; S1 Numărul de locuri pe scaune;
 X Mențiuni speciale; Z Autoritatea emitentă.

IDNV (Codul vehiculului în RST) 3014003004582



MD REPUBLICA MOLDOVA
CERTIFICAT DE ÎNMATRICULARE

A CLE002	E2 X
J1 AUTOBUZ	G 2160 FI 3500
D1 MERCEDES	S1 21 PI 2148
D2 313CDI	P5 61198151140268
D3 VAGON	P3 MOTORINĂ
B 2005	R ALB
E WDB9036631R891590	Q X
<u>E1 WDB9036631R891590</u>	I 10 09 2014
147107696	H X



**CERTIFICAT DE ÎNMATRICULARE
REGISTRATION CERTIFICATE**

REPUBLICA MOLDOVA 

03MTH 320063

03MTH 320063

A Numărul de înmatriculare
Registration number **CJG968**

D Marca, modelul
Mark, Model **MERCEDES 312D**

B Tipul vehiculului
Type of the vehicle **PASAGER MARFA**

Anul fabricației
Production year **1999**

Motorul Nr.
Engine **6029B000047921**

Caroseria Nr.
Body No. **WDB9034631P961558**

E Șasiul Nr.
Chassis **ALB**

Culoarea
Colour **3490**

C Deținătorul
Belonging **"DROMAS-CONS" SRL**

Număr de identificare
IDNP/IDNO **40078962**

Raionul (orașul)
District **CHIȘINĂU**

Localitatea
Location **MOSCOVA BD.**

Strada
Street **11. 175**

Casa
House **BET CHIȘINĂU NR.2**

Eliberat de
Issued by **20 decembrie 2011**

La data de
Date of issue **21.12.2011**

Semnătura și ștampă
Signature and stamp **LE. TIP. MT**

MENȚIUNI
MENTIONS: **7 LOCURI**

C1: S.C. "DROMAS-CONS" S.R.L.

C1.2 1003600107905

C1.3 MDA CHIȘINĂU

C4 PROPRIETAR
Z IS "CRIS"REGISTRU"
X X



A Numărul de înmatriculare; B Anul fabricației; C1.1 Titularul; C1.2 Numărul de identificare al titularului; C1.3 Adresa; C4 Drepturi asupra vehiculului; D1 Marca; D2 Modelul; D3 Tipul caroseriei; E Numărul de identificare al vehiculului (VIN); E1 Numărul caroseriei (etaș); E2 Numărul șasiului; F1 Masa maximă autorizată, kg; G Masa proprie, kg; H Perioada valabilității; I Data înmatriculării; J1 Tipul vehiculului; P1 Capacitatea motorului, cm³; P3 Tipul de combustibil sau de sursă de putere; P5 Numărul motorului; Q Raportul putere/greutate, kW/kg; R Culoarea; S1 Numărul de locuri pe scaune; X Mențiuni speciale; Z Autoritatea emitentă.

IDNV (Codul vehiculului în RST) **3017077011463**



**CERTIFICAT
DE ÎNMATRICULARE**

**REPUBLICA
MOLDOVA**



A BZJ129 **E2 WMA06SZZ99M541049**

J1 AUTOTRACTOR CU ȘA **G 6900** **F1 18000**

D1 MAN **S1 2** **P1 10518**

D2 TGS 18.440 **P5 50521352872138**

D3 X **P3 MOTORINĂ**

B 2008 **R ALB**

E WMA06SZZ99M541049 **Q X**

E1 X **I 26 04 2017**

177703964 **H X**

REPUBLICA (MD) MOLDOVA

Codul IT/VID-Number KAMAZ 53213	CCD339
Marca, modelul, Tipul, model 1985	Nr. de înreg. Reg. N° ORANJ
Anul producției Year of manufacture 744674	Culoarea Color AUTOCAMION
Motorul Nr./Engine N° 5423	Tipul caroseriei Type of the body CISTERNĂ
Șasiul Nr./Chassis N° 851735	Masa totală, kg Total weight, kg 19000
Caroseria (atas) Nr./Body N°	Capacitatea cilindrică, cm³ Cylinder capacity, cm³ 10850

VPMDACCD339<<KAMAZ<53<ORAN0972023085
<DROMAS<CONS<SRL<<<<<<<<<<<<<<<<<<<<<<<<<<<<14

CERTIFICAT DE ÎNMATRICULARE REGISTRATION CERTIFICATE	REPUBLICA MOLDOVA (MD)	
03MTH 223065	03MTH 223065	
A Numărul de înmatriculare Registration number	CDN689	
D Marca, modelul Mark, Model	ZIL 130	
B Tipul vehiculului Type of the vehicle	CAMION	
Anul fabricației Production year	1970	
Motorul Nr. Engine	718613	
Caroseria Nr. Body No.	496673	
E Șasiul Nr. Chassis	AZURIU	
Culoarea Colour	6000	
	C Deținătorul Belonging	
	"DROMAS-CONS"-SRL	
	Număr de înmatriculare IDN/IDNIG	40078962
	Șișterul (orașul) District	CHIȘINĂU
	Localitatea Location	MOSCOVA BD.
Strada Street		
Casa House	bl. 1 ap. 1	
Eliberat de Issued by	BET CHIȘINĂU NR.2	
La data de Date of issue	1 iunie 2011	
Semnătura și ștampila Signature and mark		
MENTIUNI MENTIONS:		

REPUBLICA MOLDOVA
CERTIFICAT DE ÎNMATRICULARE

MD 

A 0396AW	E2 1002
J1 SEMIREMORCĂ	G 4500 FI 25000
D1 AUTOMECANICA	S1 X P1 X
D2 682 7	P5 X
D3 CISTERNĂ	P3 X
B 1989	R ALB
E X	Q X
E1 X	I 26 02 2014
	H X

147102404

936857

CERTIFICAT DE ÎNMATRICULARE **REPUBLICA MOLDOVA** **MD**
REGISTRATION CERTIFICATE

03MTH 149400 03MTH 149400

<p>A Numărul de înmatriculare Registration number</p> <p>D Marca, modelul Mark, Model</p> <p>B Tipul vehiculului Type of the vehicle</p> <p>Anul fabricației Production year</p> <p>Motorul Nr. Engine</p> <p>Caroseria Nr. Body No.</p> <p>E Șasiul Nr. Chassis</p> <p>Culoarea Colour</p>	<p>C Deținătorul Belonging</p> <p>Număr de identificare IDNP/IDNO</p> <p>Raionul (orașul) District</p> <p>Localitatea Location</p> <p>Strada Street</p> <p>Casa House</p> <p>Elișerit de Issued by</p> <p>La data de Date of issue</p> <p>Semnătura și stampila Signature and mark</p> <p>MENTIUNI MENTIONS:</p>
<p>CPF432</p> <p>MERCEDES 2657</p> <p>CAMION</p> <p>2001</p> <p>54292209005544</p> <p>WDB9542411K557826</p> <p>26250</p> <p>14790</p> <p>15928</p>	<p>"DROMAS-CONS" SRL</p> <p>40078962</p> <p>CHIȘINĂU</p> <p>MOSCOVA BD.</p> <p>17 bl. 1 ap. 1</p> <p>BET CHIȘINĂU NR.2</p> <p>12 noiembrie 2010</p>

MD

REPUBLICA (MD) MOLDOVA

Codul I.P. / VIN-Number
GAZ 3307
Marca, modelul / Type, model
1991
Anul producerii / Year of manufacture
252366
Motorul Nr. / Engine N°
1469946
Scara Nr. / Chassis N°
514
Caroseria (talas) Nr. / Body N°

CDG712
Nr. de înreg. / Reg. N°
VERDE
culoarea caroseriei / Body color
AUTOCAR
Tipul vehiculului / Type of the vehicle
VAGON
Tipul caroseriei / Type of the body
7400
Masa totală, kg / Total weight, kg
4250
Capacitatea cilindrică / Cylinders capacity, cm³



VPMDACDG712<<GAZ<3307<VERD1272005503
<DROMAS<CONS<SRL<<<<<<<<<<<<<<<<<<<<<<<<<<<<14

CERTIFICAT DE INMATICULARE



7369214
Posesorul / Owner
<
Judetul / raionul / District
CHISINAU
Localitatea / Location
MOSCOVA BD.
Strada / Street
11
Casa / House
175
Apartamentul / Apartment
1400789620001
Codul personal / ID-Number
GAZ LICH. 23 LOC
Insemnari speciale / Special marks



"DROMAS-CONS" SRL
127200550
Numarul de înmatriculare / Document N°
18.04.2012
Data eliberării / Data of issue

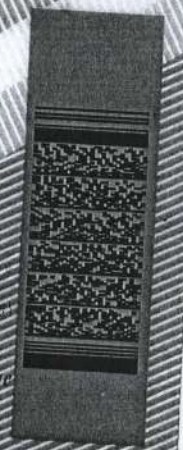

CERTIFICAT DE ÎNMATRICULARE
REGISTRATION CERTIFICATE

REPUBLICA MOLDOVA



03MTH 353267

03MTH 353267

A Numărul de înmatriculare
Registration number CJ0021

D Marca, modelul
Mark, Model MERCEDES 312D

B Tipul vehiculului
Type of the vehicle PASAGER MARFA

Anul fabricației
Production year 1998

Motorul Nr.
Engine 60298000172787

Caroseria Nr.
Body No. WDB9034631P789556

E Șasiul Nr.
Chassis

Culoarea
Colour ALB

C Deținătorul
Belonging "DROMAS CONS" SRL

Număr de identificare
IDNP/IDNO 40078962

Raionul (orașul)
District CHIȘINĂU

Localitatea
Location MOSCOVA PD

Strada
Street

Casa
House 11 bl. 175 ap.

Eliberat de
Issued by

Data de
Date of issue 14 februarie 2012

Semnatura și stampila
Signature and mark

MENTIUNI
MENTIONS: 6 100

CERTIFICAT DE ÎNMATRICULARE
REGISTRATION CERTIFICATE

REPUBLICA MOLDOVA



03MTH 237750

03MTH 237750

A Numărul de înmatriculare
Registration number DPM964

D Marca, modelul
Mark, Model ZIL 130

B Tipul vehiculului
Type of the vehicle CAMION

Anul fabricației
Production year 1982

Motorul Nr.
Engine 288909

Caroseria Nr.
Body No.

E Șasiul Nr.
Chassis 2032691

Culoarea
Colour ALBASTRU

C Deținătorul
Belonging "DROMAS-CONS" SRL

Număr de identificare
IDNP/IDNO 40078962

Raionul (orașul)
District CHIȘINĂU

Localitatea
Location MOSCOVA BD.

Strada
Street

Casa
House 1 bl. 1 ap. 1

Eliberat de
Issued by

Data de
Date of issue 14 iulie 2011

Semnatura și stampila
Signature and mark

MENTIUNI
MENTIONS: 6000

250
3000

CERTIFICAT DE INMATRICULARE REPUBLICA MOLDOVA

MD

A 1581WW E2 346258
 J1 SEMIREMORCA G 7000 F1 17000
 D1 ODAZ S1 X P1 X
 D2 936 P5 X
 D3 FURGON P3 X
 Q 1992 R GRI DESCHIS
 Q X Q X
 E1 X I 27 05 2016
 H X

167107037

C1 S.C. "DROMAS-CONS" S.R.L.

C12 1003600107905

C13 MDA CHISINAU

C4 PROPRIETAR

Z IS "CRIS" REGISTRU

X REUT. CAROSERIE

MD

3997087010668

IDNV (Codul vehiculului în RST)

A Numarul de inmatriculare; B Anul fabricatiei; C1-1 Titularul; C1-2 Numarul de identificare al titularului; C1-3 Adresa; C4 Dreptul asupra vehiculului; D1 Marca; D2 Modelul; D3 Tipul caroseriei; E Numarul de identificare al vehiculului (VIN); E1 Numarul caroseriei (ataș); E2 Numarul șasiului; F1 Masa maximă autorizată, kg; G Masa proprie, kg; I Perioada valabilității; I Data înmatriculării; J1 Tipul vehiculului; P1 Capacitatea motorului, cm³; P3 Tipul de combustibil sau de sursă de putere; P5 Numărul motorului; Q Raportul putere/greutate, kW/kg; R Culoarea; S1 Numărul de locuri pe scaune; X Meniunți speciale; Z Autoritatea emiță

C1.1 S.C. "DROMAS-CONS" S.R.L.

C1.2 1003600107905

C1.3 MDA CHIȘINĂU

C4 PROPRIETAR

X1 X

MD



Numărul de înmatriculare; B Anul fabricației; C1.1 Titularul; C1.2 Numărul de
entificare al titularului; C1.3 Adresa; C4 Drepturi asupra vehiculului;
1 Marca; D2 Tipul vehiculului; D3 Descrierea comercială; E Numărul de
entificare al vehiculului (VIN); E1 Numărul caroseriei (ataș); E2 Numărul
șasiului; F1 Masa maximă autorizată, kg; G Masa proprie, kg; H Perioada
de valabilitate; I Data înmatriculării; J1 Categoria/subcategoria vehiculului;
2 Tipul caroseriei; P1 Capacitatea motorului, cm³; P3 Tipul de combustibil
sau de sursă de putere; Q Raportul putere/greutate, kW/kg; R Culoarea;
1 Numărul de locuri pe scaune; X1 Mențiuni speciale; Z Autoritatea emițentă.

IDNV (Codul vehiculului în RST)

3015076010959

MD

CERTIFICAT
DE ÎNMATRICULARE

REPUBLICA
MOLDOVA



A ZUF075

E1 WAUFFAFL2CN002563

I1 M1

E2 X

J2 AA

G 1600

F1 2110

D1 AUDI

S1 5

P1 1984

D2 <

P3 BENZINĂ

D3 A4

R NEGRU

B 2012

Q X

E WAUFFAFL2CN002563

I 17 05 2018

H X

Z ASP

180304291

CERTIFICAT DE ÎNMATRICULARE
REGISTRATION CERTIFICATE

REPUBLICA MOLDOVA

MD

03MTH

256660

03MTH

256660

A Numărul de înmatriculare
Registration number C745RA

C Deținătorul
Belonging "DROMAS-CONS" SRL

D Marca, modelul
Mark, Model SCHMITZ SKI 24

B Tipul vehiculului
Type of the vehicle SEMIREMORCĂ

Număr de identificare
IDNP/IDNO 40078962

Anul fabricației
Production year 2008

Raionul (orașul)
District

Motorul Nr.
Engine

Localitatea
Location

Caroseria Nr.
Body No.

Strada
Street

E Șasiul Nr.
Chassis WSK00000001236541

Casa
House

Culoarea
Colour

Eliberat de
Issued by

La data de
Date of issue

Semnătura și ștampilă
Signature and stamp

MENTIUNI
MENTIONS



CHIȘINĂU NR. 2
Iulie 2018

C1.1 S.C. "DROMAS-CONS" S.R.L.

C1.2 1003600107905

C1.3 MDA CHIȘINĂU

C4 PROPRIETAR

Z ÎS "CRIS"REGISTRU"

X X

A Numărul de înmatriculare; B Anul fabricației; C1.1 Titularul; C1.2 Numărul de identificare al titularului; C1.3 Adresa; C4 Drepturi asupra vehiculului; D1 Marca; D2 Modelul; D3 Tipul caroseriei; E Numărul de identificare al vehiculului (VIN); E1 Numărul caroseriei (ataș); E2 Numărul șasiului; F1 Masa maximă autorizată, kg; G Masa proprie, kg; H Perioada valabilității; I Data înmatriculării; J1 Tipul vehiculului; P1 Capacitatea motorului, cm³; P3 Tipul de combustibil sau de sursă de putere; P5 Numărul motorului; Q Raportul putere/greutate, kW/kg; R Culoarea; S1 Numărul de locuri pe scaune; X Mențiuni speciale; Z Autoritatea emitentă.

IDNV (Codul vehiculului în RST) 3017071008551

C1.1 S.C. "DROMAS-CONS" S.R.L.

C1.2 1003600107905

C1.3 MDA CHIȘINĂU

C4 PROPRIETAR

Z ÎS "CRIS"REGISTRU"

X X

A Numărul de înmatriculare; B Anul fabricației; C1.1 Titularul; C1.2 Numărul de identificare al titularului; C1.3 Adresa; C4 Drepturi asupra vehiculului; D1 Marca; D2 Modelul; D3 Tipul caroseriei; E Numărul de identificare al vehiculului (VIN); E1 Numărul caroseriei (ataș); E2 Numărul șasiului; F1 Masa maximă autorizată, kg; G Masa proprie, kg; H Perioada valabilității; I Data înmatriculării; J1 Tipul vehiculului; P1 Capacitatea motorului, cm³; P3 Tipul de combustibil sau de sursă de putere; P5 Numărul motorului; Q Raportul putere/greutate, kW/kg; R Culoarea; S1 Numărul de locuri pe scaune; X Mențiuni speciale; Z Autoritatea emitentă.

IDNV (Codul vehiculului în RST) 3017071008540

C1.1 S.C. "DROMAS-CONS" S.R.L.

C1.2 1003600107905

C1.3 MDA CHIȘINĂU

C4 PROPRIETAR

X X

A Numărul de înmatriculare; B Anul fabricației; C1.1 Titularul; C1.2 Numărul de identificare al titularului; C1.3 Adresa; C4 Drepturi asupra vehiculului; D1 Marca; D2 Modelul; D3 Descrierea comercială; E Numărul de identificare al vehiculului (VIN); E1 Numărul caroseriei (ataș); E2 Numărul șasiului; F1 Masa maximă autorizată, kg; G Masa proprie, kg; H Perioada valabilității; I Data înmatriculării; J1 Categoria/subcategoria vehiculului; J2 Tipul caroseriei; P1 Capacitatea motorului, cm³; P3 Tipul de combustibil sau de sursă de putere; Q Raportul putere/greutate, kW/kg; R Culoarea; S1 Numărul de locuri pe scaune; X Mențiuni speciale; Z Autoritatea emitentă.

IDNV (Codul vehiculului în RST) 3018085003633

CERTIFICAT DE ÎNMATRICULARE REPUBLICA MOLDOVA

A ESQ421

J1 AUTOTRACTOR CU ȘA

D1 MAN

D2 TGA 18.440 4X2 BLS

D3 X

B 2007

F WMAH06ZZ98W098805

X

E2 WMAH06ZZ98W098805

G 6725

S1 2

P1 18000

P10518

P5 50517261771728

P3 MOTORINĂ

R ALB

Q X

I 13 03 2017

H X

177103770

CERTIFICAT DE ÎNMATRICULARE REPUBLICA MOLDOVA

A Y758CQ

J1 SEMIREMORCĂ

D1 MEGA

D2 MNW

D3 BASCULANTĂ

B 2011

E SUGNW0333B0003050

X

E2 SUGNW0333B0003050

G 7400

S1 X

P1 X

P5 X

P3 X

R COMBINATE

Q X

I 13 03 2017

H X

177103767

CERTIFICAT DE ÎNMATRICULARE REPUBLICA MOLDOVA

A BLB710

J1 N1

J2 BC

D1 MERCEDES

D2 <

D3 AXOR

B 2009

F WDB9440321L409032

E1 X

E2 WDB9440321L409032

G 7090

S1 2

P1 11967

P3 MOTORINĂ

R ALB

Q X

I 26 03 2018

H X

Z ASP

188501323

REPUBLICA MOLDOVA
CERTIFICAT DE ÎNMATRICULARE

MD

A AAJ540

J1 AUTOCAMION

D1 MERCEDES

D2 413CDI

D3 BENĂ

B 2004

E WDB9D46231R658651

E1 WDB9D46231R658651

157203896

E2 X

G 2300 **F1** 4600

S1 7 **P1** 2148

P5 61198150907338

P3 MOTORINĂ

R ALB

Q X

I 10 07 2015

H X



C1.1 S.C. "DROMAS-CONS" S.R.L.

C1.2 1003600107905

C1.3 MDA CHIȘINĂU

C4 PROPRIETAR

Z ÎS "CRIS"REGISTRU"

X X



A Numărul de înmatriculare; B Anul fabricației; C1.1 Titularul; C1.2 Numărul de identificare al titularului; C1.3 Adresa; C4 Drepturi asupra vehiculului; D1 Marca; D2 Modelul; D3 Tipul caroseriei; E Numărul de identificare al vehiculului (VIN); E1 Numărul caroseriei (ataș); E2 Numărul șasiului; F1 Masa maximă autorizată, kg; G Masa proprie, kg; H Perioada valabilității; I Data înmatriculării; J1 Tipul vehiculului; P1 Capacitatea motorului, cm³; P3 Tipul de combustibil sau de sursă de putere; P5 Numărul motorului; Q Raportul putere/greutate, kW/kg; R Culorea; S1 Numărul de locuri pe scaune; X Mențiuni speciale; Z Autoritatea emitentă.

IDNV (Codul vehiculului în RST) 3014072006841

C1.1 S.C. "DROMAS-CONS" S.R.L.
 C1.2 1003600107905
 C1.3 MDA CHIȘINĂU
 C4 PROPRIETAR
 X1 X

MD

A Numărul de înmatriculare; B Anul fabricației; C1.1 Titularul; C1.2 Numărul de identificare al titularului; C1.3 Adresa; C4 Dreptul asupra vehiculului; D1 Marca; D2 Tipul vehiculului; D3 Descrierea comercială; E Numărul de identificare al vehiculului (VIN); E1 Numărul caroseriei (etaș); E2 Numărul șasiului; F1 Masa maximă autorizată, kg; G Masa proprie, kg; H Perioada valabilității; I Data înmatriculării; J1 Categorie/subcategoria vehiculului; J2 Tipul caroseriei; P1 Capacitatea motorului, cm³; P3 Tipul de combustibil sau de sursă de putere; Q Raportul putere/greutate, kW/kg; R Culoarea; S1 Numărul de locuri pe scaune; X1 Mențiuni speciale; Z Autoritatea emitentă.

IDNV (Codul vehiculului în RST) 3018085003655

CERTIFICAT DE ÎNMATRICULARE REPUBLICA MOLDOVA

MD

A Z069PT
 J1 01
 J2 DA 12
 D1 GENERAL TRAILERS
 D2 <
 D3 TX34CW2FAH1A
 B 2003
 E VFNTX34TW31EX0004

E1 X
 E2 VFNTX34TW31EX0004
 G 6060 F1 38000
 S1 X P1 X
 P3 X
 R NEGRU
 Q X
 I 26 03 2018
 H X
 Z ASP

188501325

C1.1 S.C. "DROMAS-CONS" S.R.L.
 C1.2 1003600107905
 C1.3 MDA CHIȘINĂU
 C4 PROPRIETAR
 Z ÎS "CRIS"REGISTRU"
 X X

MD

A Numărul de înmatriculare; B Anul fabricației; C1.1 Titularul; C1.2 Numărul de identificare al titularului; C1.3 Adresa; C4 Dreptul asupra vehiculului; D1 Marca; D2 Modelul; D3 Tipul caroseriei; E Numărul de identificare al vehiculului (VIN); E1 Numărul caroseriei (etaș); E2 Numărul șasiului; F1 Masa maximă autorizată, kg; G Masa proprie, kg; H Perioada valabilității; I Data înmatriculării; J1 Tipul vehiculului; P1 Capacitatea motorului, cm³; P3 Tipul de combustibil sau de sursă de putere; P5 Numărul motorului; Q Raportul putere/greutate, kW/kg; R Culoarea; S1 Numărul de locuri pe scaune; X Mențiuni speciale; Z Autoritatea emitentă.

IDNV (Codul vehiculului în RST) 3017071008562

CERTIFICAT DE ÎNMATRICULARE REPUBLICA MOLDOVA

MD

A ESQ440
 J1 AUTOTRACTOR CU ȘA
 D1 MAN
 D2 TGA 18.440 4X2 BLS
 D3 X
 B 2007
 E WMAH06ZZ88W098827
 E1 X

E2 WMAH06ZZ88W098827
 G 8025 F1 18000
 S1 2 P1 10518
 P5 50517262291728
 P3 MOTORINĂ
 R ALB
 Q X
 I 13 03 2017
 H X

177103773

C1.1 S.C. "DROMAS-CONS" S.R.L.
 C1.2 1003600107905
 C1.3 MDA CHIȘINĂU
 C4 PROPRIETAR
 Z ÎS "CRIS"REGISTRU"
 X REUTILAT

MD

A Numărul de înmatriculare; B Anul fabricației; C1.1 Titularul; C1.2 Numărul de identificare al titularului; C1.3 Adresa; C4 Dreptul asupra vehiculului; D1 Marca; D2 Modelul; D3 Tipul caroseriei; E Numărul de identificare al vehiculului (VIN); E1 Numărul caroseriei (etaș); E2 Numărul șasiului; F1 Masa maximă autorizată, kg; G Masa proprie, kg; H Perioada valabilității; I Data înmatriculării; J1 Tipul vehiculului; P1 Capacitatea motorului, cm³; P3 Tipul de combustibil sau de sursă de putere; P5 Numărul motorului; Q Raportul putere/greutate, kW/kg; R Culoarea; S1 Numărul de locuri pe scaune; X Mențiuni speciale; Z Autoritatea emitentă.

IDNV (Codul vehiculului în RST) 3998054181543

REPUBLICA MOLDOVA CERTIFICAT DE ÎNMATRICULARE

MD

A CAF363
 J1 SEMIREMORCĂ
 D1 ODAZ
 D2 9370
 D3 CISTERNĂ
 B 1984
 E X
 E1 X

E2 93590
 G 7500 F1 27000
 S1 X P1 X
 P5 X
 P3 X
 R ROȘU
 Q X
 I 10 03 2015
 J1 X

157101588

CERTIFICAT DE ÎNMATRICULARE		REPUBLICA MOLDOVA	
Y747CQ	SUGNW0333B0003052	7400	35500
SEMIREMORCĂ	X	X	
MEGA	X		
MNW	X		
BASCULANTĂ	X		
2011	COMBIMATE		
SUGNW0333B0003052	X		
X	13 03 2017		
177103765	X		

S.C. "DROMAS-CONS" S.R.L.

1003600107905

MDA CHIȘINĂU

PROPRIETAR

ÎS "CRIS"REGISTRU"

X

3017071008539

(Codul vehiculului în RST)



**CERTIFICAT
DE ÎNMATRICULARE
PROVIZORIU**



A A797AB B 2001
J1 O4
J2 DA 14
D1 SCHMITZ D2 <
D3 SPR24L
E WSMS6080000482642
E1 X
E2 WSMS6080000482642
G 6600 F1 32470
P1 0 S1 0
P3 X
R COMBinate
Q X
I 16.04.2019



Semnătura autorității



C1.1 S.C. "DROMAS-CONS" S.R.L.
X
C1.2 1003600107905
C1.3 MDA CHIȘINĂU
C4 PROPRIETAR
Z ASP
X1 X

A Numărul de înmatriculare; B Anul fabricației; C1.1 Titularul; C1.2 Numărul de identificare al titularului; C1.3 Adresa; C4 Drepturi asupra vehiculului; D1 Marca; D2 Tipul vehiculului; D3 Descrierea comercială; E Numărul de identificare al vehiculului (VIN); E1 Numărul caroseriei (ataș); E2 Numărul șasiului; F1 Masa maximă autorizată, kg; G Masa proprie, kg; H Perioada valabilității; I Data înmatriculării; J1 Categoria/subcategoria vehiculului; J2 Tipul caroseriei; P1 Capacitatea motorului, cm³; P3 Tipul de combustibil sau de sursă de putere; Q Raportul putere/greutate, kW/kg; R Culoarea; S1 Numărul de locuri pe scaune; X1 Mențiuni speciale

IDNV

(Codul vehiculului în RST)

RADIERE DIN EVIDENȚĂ SAU DIN EXPLOATARE
Motivul

Data radierii

Semnătura autorității

L.Ș.

Notă: Certificatul servește pentru circulația vehiculului pe teritoriul țării, precum și pentru scoaterea vehiculului din țară, în caz de export.



**CERTIFICAT
DE ÎNMATRICULARE**

REPUBLICA
MOLDOVA



A XXE875 E1 X
J1 N3 E2 YV2AS02A98B491470
J2 BC G 8071 F 18000
D1 VOLVO S1 2 P1 12777
D2 < P3 MOTORINĂ
D3 FH 440 R ALB
B 2007 C X
E YV2AS02A98B491470 I 05 02 2019
H X
Z ASP
199500556

C1.1 S.C. "DROMAS-CONS" S.R.L.



C1.2 1003600107905

C1.3 MDA CHIȘINĂU

C4 PROPRIETAR

X1 X



A Numărul de înmatriculare; B Anul fabricației; C1.1 Titularul; C1.2 Numărul de identificare al titularului; C1.3 Adresa; C4 Drepturi asupra vehiculului; D1 Marca; D2 Tipul vehiculului; D3 Descrierea comercială; E Numărul de identificare al vehiculului (VIN); E1 Numărul caroseriei (ataș); E2 Numărul șasiului; F1 Masa maximă autorizată, kg; G Masa proprie, kg; H Perioada valabilității; I Data înmatriculării; J1 Categoria/subcategoria vehiculului; J2 Tipul caroseriei; P1 Capacitatea motorului, cm³; P3 Tipul de combustibil sau de sursă de putere; Q Raportul putere/greutate, kW/kg; R Culoarea; S1 Numărul de locuri pe scaune; X1 Mențiuni speciale

IDNV (Codul vehiculului în RST) 3007054027613

C1.1 S.C. "DROMAS-CONS" S.R.L.

C1.2 1003600107905

C1.3 MDA CHIȘINĂU

C4 PROPRIETAR

Z ÎS "CRIS"REGISTRU

X X

A Numărul de înmatriculare; B Anul fabricației; C1.1 Titularul; C1.2 Numărul de identificare al titularului; C1.3 Adresa; C4 Drepturi asupra vehiculului; D1 Marca; D2 Modelul; D3 Tipul caroseriei; E Numărul de identificare al vehiculului (VIN); E1 Numărul caroseriei (ataș); E2 Numărul șasiului; F1 Masa maximă autorizată, kg; G Masa proprie, kg; H Perioada valabilității; I Data înmatriculării; J1 Tipul vehiculului; P1 Capacitatea motorului, cm³; P3 Tipul de combustibil sau de sursă de putere; P5 Numărul motorului; Q Raportul putere/greutate, kW/kg; R Culoarea; S1 Numărul de locuri pe scaune; X Mențiuni speciale; Z Autoritatea emitentă.

IDNV (Codul vehiculului în RST) 3004071020498

MD REPUBLICA MOLDOVA
CERTIFICAT DE ÎNMATRICULARE

A CJR693 E2 WMAH05ZZZ1G150003

J1 AUTOTRACTOR CU ȘA G 8100 F1 18000

D1 MAN S1 2 P1 11967

D2 TG410A P5 5359572020B2E1

D3 X P3 MOTORINĂ

B 2001 R ROȘU

E WMAH05ZZZ1G150003 Q X

E1 X I 06 12 2013

H X

147102048

C1.1 S.C. "DROMAS-CONS" S.R.L.

C1.2 1003600107905

C1.3 MDA CHIȘINĂU

C4 PROPRIETAR

Z ÎS "CRIS"REGISTRU

X X

A Numărul de înmatriculare; B Anul fabricației; C1.1 Titularul; C1.2 Numărul de identificare al titularului; C1.3 Adresa; C4 Drepturi asupra vehiculului; D1 Marca; D2 Modelul; D3 Tipul caroseriei; E Numărul de identificare al vehiculului (VIN); E1 Numărul caroseriei (ataș); E2 Numărul șasiului; F1 Masa maximă autorizată, kg; G Masa proprie, kg; H Perioada valabilității; I Data înmatriculării; J1 Tipul vehiculului; P1 Capacitatea motorului, cm³; P3 Tipul de combustibil sau de sursă de putere; P5 Numărul motorului; Q Raportul putere/greutate, kW/kg; R Culoarea; S1 Numărul de locuri pe scaune; X Mențiuni speciale; Z Autoritatea emitentă.

IDNV (Codul vehiculului în RST) 3004054022558

MD CERTIFICAT DE ÎNMATRICULARE REPUBLICA MOLDOVA

A DCRO41 E2 YV2A4DBA0YB240998

J1 AUTOTRACTOR CU ȘA G 7100 F1 18000

D1 VOLVO S1 2 P1 12130

D2 FH12 P5 D12C163049A

D3 X P3 MOTORINĂ

B 2000 P ALB

E YV2A4DBA0YB240998 Q X

E1 X I 14 04 2016

H X

167105227

C1.1 S.C. "DROMAS-CONS" S.R.L.

C1.2 1003600107905

C1.3 MDA CHIȘINĂU

C4 PROPRIETAR

Z ÎS "CRIS"REGISTRU

X X

A Numărul de înmatriculare; B Anul fabricației; C1.1 Titularul; C1.2 Numărul de identificare al titularului; C1.3 Adresa; C4 Drepturi asupra vehiculului; D1 Marca; D2 Modelul; D3 Tipul caroseriei; E Numărul de identificare al vehiculului (VIN); E1 Numărul caroseriei (ataș); E2 Numărul șasiului; F1 Masa maximă autorizată, kg; G Masa proprie, kg; H Perioada valabilității; I Data înmatriculării; J1 Tipul vehiculului; P1 Capacitatea motorului, cm³; P3 Tipul de combustibil sau de sursă de putere; P5 Numărul motorului; Q Raportul putere/greutate, kW/kg; R Culoarea; S1 Numărul de locuri pe scaune; X Mențiuni speciale; Z Autoritatea emitentă.

IDNV (Codul vehiculului în RST) 3007077015194

MD CERTIFICAT DE ÎNMATRICULARE REPUBLICA MOLDOVA

A I252WW E2 VHRS3803VV2C01579

J1 SEMIREMORCĂ G 8200 F1 34500

D1 KAISER S1 X P1 X

D2 X P5 X

D3 BASCULANTĂ P3 X

B 1997 P ROȘU

E VHRS3803VV2C01579 Q X

E1 X I 14 04 2016

H X

167105228

C1.1 S.C. "DROMAS-CONS" S.R.L.

C1.2 1003600107905

C1.3 MDA CHIȘINĂU

C4 PROPRIETAR

X1 X



A Numărul de înmatriculare; B Anul fabricației; C1.1 Titularul; C1.2 Numărul de identificare al titularului; C1.3 Adresa; C4 Drepturi asupra vehiculului; D1 Marca; D2 Tipul vehiculului; D3 Descrierea comercială; E Numărul de identificare al vehiculului (VIN); E1 Numărul caroseriei (ataș); E2 Numărul șasiului; F1 Masa maximă autorizată, kg; G Masa proprie, kg; H Perioada valabilității; I Data înmatriculării; J1 Categoria/subcategoria vehiculului; J2 Tipul caroseriei; P1 Capacitatea motorului, cm³; P3 Tipul de combustibil sau de sursă de putere; Q Raportul putere/greutate, kW/kg; R Culoarea; S1 Numărul de locuri pe scaune; X1 Mențiuni speciale; Z Autoritatea emitentă.

IDNV (Codul vehiculului în RST) **3996054131902**

CERTIFICAT DE ÎNMATRICULARE REPUBLICA MOLDOVA

A VVY751 E1 X

M N2 E2 138659

J2 BA 11 G 4900 F1 10900

D1 ZIL S1 3 P1 4750

D2 < P3 MOTORINĂ

D3 130 R ALBASTRU

B 1966 Q X

E X I 17 05 2019

H X

Z ASP

197106028



C1.1 S.C. "DROMAS-CONS" S.R.L.

C1.2 1003600107905

C1.3 MDA CHIȘINĂU

C4 PROPRIETAR

X1 X



A Numărul de înmatriculare; B Anul fabricației; C1.1 Titularul; C1.2 Numărul de identificare al titularului; C1.3 Adresa; C4 Drepturi asupra vehiculului; D1 Marca; D2 Tipul vehiculului; D3 Descrierea comercială; E Numărul de identificare al vehiculului (VIN); E1 Numărul caroseriei (ataș); E2 Numărul șasiului; F1 Masa maximă autorizată, kg; G Masa proprie, kg; H Perioada valabilității; I Data înmatriculării; J1 Categoria/subcategoria vehiculului; J2 Tipul caroseriei; P1 Capacitatea motorului, cm³; P3 Tipul de combustibil sau de sursă de putere; Q Raportul putere/greutate, kW/kg; R Culoarea; S1 Numărul de locuri pe scaune; X1 Mențiuni speciale; Z Autoritatea emitentă.

IDNV (Codul vehiculului în RST) **3997056006854**

CERTIFICAT DE ÎNMATRICULARE REPUBLICA MOLDOVA

A NYJ295 E1 X

M N3 E2 3033180

J2 BA 12 G 4175 F1 10914

D1 ZIL S1 3 P1 6000

D2 < P3 BENZINĂ

D3 431610 R ALBASTRU

B 1990 Q X

E X I 26 05 2018

H X

Z ASP

188502196



REPUBLICA (MD) MOLDOVA

CERTIFICAT DE ÎNMATRICULARE

SYYDACA2AK118848
 Nr. de înreg. / Reg. No.
 ROSU
 Culoarea / Color
 AUTOTURISM
 Tipul vehiculului / Type of the vehicle
 HATCHBACK
 Tipul caroseriei / Type of the body
 1600
 Masa totală / kg / Total weight / kg
 1500
 Capacitatea cilindrică / cm³ / Cylinder capacity / cm³

7915618 S.C. "DROMAS-CONS" S.R.L.
 Posesorul / Owner
 Județul / raionul / District
 CHIȘINĂU
 Localitatea / Location
 MOSCOVA BD.
 Strada / Street
 11
 Casa / House
 175
 Apartamentul / Apartment
 1400879620003
 Codul personal / ID-Number
 127107437
 Numărul de înmatriculare / Vehicle No.
 27-09-2012
 Data eliberării / Date of Issue
 Insemnari speciale / Special marks

VPMDAKBD731<<BRILLIAN<ROSU1271074376
 S<C<<<DROMAS<CONS<S<R<L<<<<<<<<<<<<<<<<<12

REPUBLICA (MD) MOLDOVA

CERTIFICAT DE ÎNMATRICULARE

CDN689
 Nr. de înreg. / Reg. No.
 AZURIU
 Culoarea / Color
 AUTOCAMION
 Tipul vehiculului / Type of the vehicle
 CISTERNA
 Tipul caroseriei / Type of the body
 10655
 Masa totală / kg / Total weight / kg
 6000
 Capacitatea cilindrică / cm³ / Cylinder capacity / cm³

7288850 "DROMAS-CONS" SRL
 Posesorul / Owner
 Județul / raionul / District
 CHIȘINĂU
 Localitatea / Location
 MOSCOVA BD.
 Strada / Street
 17/1
 Casa / House
 1
 Apartamentul / Apartment
 1400789620001
 Codul personal / ID-Number
 117204385
 Numărul de înmatriculare / Vehicle No.
 20-07-2011
 Data eliberării / Date of Issue
 Insemnari speciale / Special marks

VPMDACDN689<<ZIL<130<<AZUR1172043851
 <DROMAS<CONS<SRL<<<<<<<<<<<<<<<<<<<<14

C1.1 S.C. "DROMAS-CONS" S.R.L.

1. 1003600107905
 3. MDA CHIȘINĂU
 C4 PROPRIETAR
 z IS "CRIS" REGISTRU"
 x X

A Numărul de înmatriculare; B Anul fabricației; C1.1 Titularul; C1.2 Numărul de identificare al titularului; C1.3 Adresa; C4 Drepturi asupra vehiculului;
 D1 Marca; D2 Modelul; D3 Tipul caroseriei; E Numărul de identificare al vehiculului (VIN); E1 Numărul caroseriei (atas); E2 Numărul șasiului; F1 Masa maximă autorizată, kg; G Masa proprie, kg; H Perioada de valabilitate; I Data înmatriculării; J1 Tipul vehiculului; P1 Capacitatea motorului, cm³; P3 Tipul de combustibil sau de sursă de putere; P5 Numărul motorului; Q Raportul putere/greutate, kW/kg; R Culoarea; S1 Numărul de locuri pe scaune; X Mențiuni speciale; Z Autoritatea emitentă.

IDNV (Codul vehiculului în RST) 3011084006465



REPUBLICA MOLDOVA
 CERTIFICAT DE ÎNMATRICULARE

A CRV194	E2 1010662
J1 AUTOCAMION	G 3470 P1 7157
D1 GAZ	S1 2 P1 4500
D2 53	P5 91932
D3 CISTERNĂ	P3 BENZINĂ
B 1986	R ALBASTRU
F X	Q X
E1 9787	I 16 07 2014
	H X

147107701

MD **REPUBLICA MOLDOVA**
CERTIFICAT DE ÎNMATRICULARE

A CAF363	E2 93590	
J1 SEMIREMORCĂ	G 7500	F1 27000
D1 ODAZ	S1 X	P1 X
D2 9370	P5 X	
D3 CISTERNĂ	P3 X	
H 1984	R ROȘU	
E X	Q X	
E1 X	I 10 03 2015	
	H X	

165191

157101588

C1.1 S.C. "DROMAS-CONS" S.R.L.

C1.2 1003600107905

C1.3 MDA CHIȘINĂU

C4 PROPRIETAR

Z ÎS "CRIS"REGISTRU"

X REUTILAT



A Numărul de înmatriculare; B Anul fabricației; C1.1 Titularul; C1.2 Numărul de identificare al titularului; C1.3 Adresa; C4 Drepturi asupra vehiculului; D1 Marca; D2 Modelul; D3 Tipul caroseriei; E Numărul de identificare al vehiculului (VIN); E1 Numărul caroseriei (ataș); E2 Numărul șasiului; F1 Masa maximă autorizată, kg; G Masa proprie, kg; H Perioada valabilității; I Data înmatriculării; J1 Tipul vehiculului; P1 Capacitatea motorului, cm³; P3 Tipul de combustibil sau de sursă de putere; P5 Numărul motorului; Q Raportul putere/greutate, kW/kg; R Culoarea; S1 Numărul de locuri pe scaune; X Mențiuni speciale; Z Autoritatea emitentă.

IDNV (Codul vehiculului în RST) **3998054181543**

CERTIFICAT DE ÎNMATRICULARE		REPUBLICA MOLDOVA	
A	I581WW	E2	346258
J1	SEMIREMORCĂ	G	7000 F1 17000
D1	ODAZ	S1	X P1 X
D2	936	P5	X
D3	FURGON	P3	X
B	1992	R	GRI DESCHIS
E	X	Q	X
E1	X	I	27 05 2016
		H	X
167107037			

C1.1	S.C. "DROMAS-CONS" S.R.L.	 
C1.2	1003600107905	
C1.3	MDA CHIȘINĂU	
C4	PROPRIETAR	
Z	ÎS "CRIS" REGISTRU"	
X	REUT. CAROSERIE	
<small> A Numărul de înmatriculare; B Anul fabricației; C1.1 Titularul; C1.2 Numărul de identificare al titularului; C1.3 Adresa; C4 Drepturi asupra vehiculului; D1 Marca; D2 Modelul; D3 Tipul caroseriei; E Numărul de identificare al vehiculului (VIN); E1 Numărul caroseriei (ataș); E2 Numărul șasiului; F1 Masa maximă autorizată, kg; G Masa proprie, kg; H Perioada valabilității; I Data înmatriculării; J1 Tipul vehiculului; P1 Capacitatea motorului, cm³; P3 Tipul de combustibil sau de sursă de putere; P5 Numărul motorului; Q Raportul putere/greutate, kW/kg; R Culoarea; S1 Numărul de locuri pe scaune; X Mențiuni speciale; Z Autoritatea emitentă. </small>		
IDNV (Codul vehiculului în RST)	3997087010668	

2011/01

MD REPUBLICA MOLDOVA
CERTIFICAT DE ÎNMATRICULARE

A CAF363 E2 93590
 D1 SEMIREMORCĂ G 7500 P1 27000
 D2 ODAZ S1 X P1 X
 D3 9370 P5 X
 D3 CISTERNA P3 X
 B 1984 R ROȘU
 E X Q X
 E1 X I 10 03 2015
 H X

157101588

MD CERTIFICAT DE ÎNMATRICULARE REPUBLICA MOLDOVA

A I581WW E2 346258
 D1 SEMIREMORCĂ G 7000 P1 17000
 D2 ODAZ S1 X P1 X
 D3 936 P5 X
 D3 FURGON P3 X
 B 1992 R GRI DESCHIS
 E X Q X
 E1 X I 27 05 2016
 H X

157107037

MD CERTIFICAT DE ÎNMATRICULARE REPUBLICA MOLDOVA

A QRA960 E2 XTM5337100000531
 D1 AUTOCAMION G 13600 P1 14600
 D2 MAZ S1 2 P1 11150
 D3 5337 P5 9010321
 D3 AUTOMACARA P3 MOTORINĂ
 B 1990 R ALBASTRU DESCHIS
 E XTM5337100000531 Q X
 E1 X I 13 04 2017
 H X

178204815

C1.1 S.C. "DROMAS-CONS" S.R.L.
 C1.2 1003600107905
 C1.3 MDA CHIȘINĂU
 C4 PROPRIETAR
 Z IS "CRIS"REGISTRU"
 X REUTILAT

A Numărul de înmatriculare; B Anul fabricației; C1.1 Titularul; C1.2 Numărul de identificare al titularului; C1.3 Adresa; C4 Dreptul asupra vehiculului; D1 Marca; D2 Modelul; D3 Tipul caroseriei; E Numărul de identificare al vehiculului (VIN); E1 Numărul caroseriei (atas); E2 Numărul șasiului; F1 Masa maximă autorizată, kg; G Masa proprie, kg; H Perioada valabilității; I Data înmatriculării; J1 Tipul vehiculului; P1 Capacitatea motorului, cm³; P3 Tipul de combustibil sau de sursă de putere; P5 Numărul motorului; Q Raportul putere/greutate, kW/kg; R Culoarea; S1 Numărul de locuri pe scaune; X Mențiuni speciale; Z Autoritatea emitentă.

IDNV (Codul vehiculului în RST) 3998054181543

C1.1 S.C. "DROMAS-CONS" S.R.L.
 C1.2 1003600107905
 C1.3 MDA CHIȘINĂU
 C4 PROPRIETAR
 Z IS "CRIS"REGISTRU"
 X REUT. CAROSERIE

A Numărul de înmatriculare; B Anul fabricației; C1.1 Titularul; C1.2 Numărul de identificare al titularului; C1.3 Adresa; C4 Dreptul asupra vehiculului; D1 Marca; D2 Modelul; D3 Tipul caroseriei; E Numărul de identificare al vehiculului (VIN); E1 Numărul caroseriei (atas); E2 Numărul șasiului; F1 Masa maximă autorizată, kg; G Masa proprie, kg; H Perioada valabilității; I Data înmatriculării; J1 Tipul vehiculului; P1 Capacitatea motorului, cm³; P3 Tipul de combustibil sau de sursă de putere; P5 Numărul motorului; Q Raportul putere/greutate, kW/kg; R Culoarea; S1 Numărul de locuri pe scaune; X Mențiuni speciale; Z Autoritatea emitentă.

IDNV (Codul vehiculului în RST) 3997087010668

C1.1 S.C. "DROMAS-CONS" S.R.L.
 C1.2 1003600107905
 C1.3 MDA CHIȘINĂU
 C4 PROPRIETAR
 Z IS "CRIS"REGISTRU"
 X REUTILAT TIPUL MT

A Numărul de înmatriculare; B Anul fabricației; C1.1 Titularul; C1.2 Numărul de identificare al titularului; C1.3 Adresa; C4 Dreptul asupra vehiculului; D1 Marca; D2 Modelul; D3 Tipul caroseriei; E Numărul de identificare al vehiculului (VIN); E1 Numărul caroseriei (atas); E2 Numărul șasiului; F1 Masa maximă autorizată, kg; G Masa proprie, kg; H Perioada valabilității; I Data înmatriculării; J1 Tipul vehiculului; P1 Capacitatea motorului, cm³; P3 Tipul de combustibil sau de sursă de putere; P5 Numărul motorului; Q Raportul putere/greutate, kW/kg; R Culoarea; S1 Numărul de locuri pe scaune; X Mențiuni speciale; Z Autoritatea emitentă.

IDNV (Codul vehiculului în RST) 3999057012054

C1.1 S.C. "DROMAS-CONS" S.R.L.

X
C1.2 1003600107905
C1.3 MDA CHIȘINĂU
C4 PROPRIETAR
Z ASP
X1 X
X

A Numărul de înmatriculare; B Anul fabricației; C1.1 Titularul; C1.2 Numărul de identificare al titularului; C1.3 Adresa; C4 Drepturi asupra vehiculului; D1 Marca; D2 Tipul vehiculului; D3 Descrierea comercială; E Numărul de identificare al vehiculului (VIN); E1 Numărul caroseriei (ataș); E2 Numărul șasiului; F1 Masa maximă autorizată, kg; G Masa proprie, kg; H Perioada valabilității; I Data înmatriculării; J1 Categoria/subcategoria vehiculului; J2 Tipul caroseriei; P1 Capacitatea motorului, cm³; P3 Tipul de combustibil sau de sursă de putere; Q Raportul putere/greutate, kW/kg; R Culoarea; S1 Numărul de locuri pe scaune; X1 Mașini speciale; Z Autoritatea emitentă.

IDNV 3996097015863
(Codul vehiculului în RSI)

RADIERE DIN EVIDENȚĂ SAU DIN EXPLOATARE

Motivul

Data radierii

Semnătura autorității

L.Ș.

Nota: Certificatul servește pentru circulația vehiculului pe teritoriul țării, precum și pentru scoaterea vehiculului din țară, în caz de export.

ROMANIA DE INMATRICULARE
PROVIZORIU
REPUBLICA MOLDOVA

A BZY128 B 1985
J1 N3
J2 BA10
D1 KAMAZ
D3 5511
E
E1 X
E2 215410
G 9000
P1 10850
P3 MOTORINĂ
R ORANJ
Q X
I 29.06.2018

F1 19500

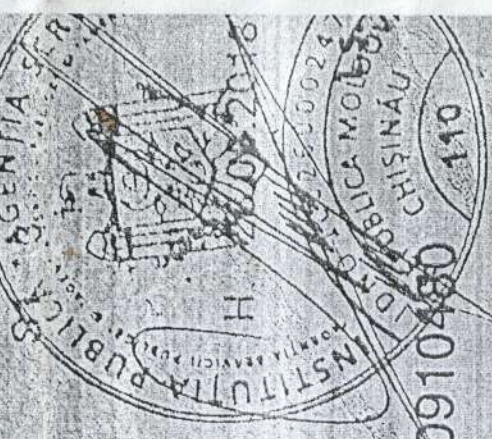

Semnătura autorității

B000910480



CERTIFICAT DE ÎNMATRICULARE		REPUBLICA MOLDOVA	
A QRA96Q	E2 XTM5337100005311	G 13600	F1 14600
J AUTOCAMION	S1 2	P1 11150	
D MAZ	P5 9010321		
D2 5337	P3 MOTORINĂ		
D3 AUTOMACARA	P ALBASTRU DESCHIS		
B 1990	Q X		
E XTM5337100005311	HX		
E1 X	I 13 04 2017		
* 178204815			

CERTIFICAT DE ÎNMATRICULARE		REPUBLICA MOLDOVA	
C1.1 S.C. "DROMAS-CONS" S.R.L.	C1.2 1003600107905	C1.3 MDA CHIȘINĂU	C4 PROPRIETAR
Z ÎS "CRIS"REGISTRU"	X REUTILAT TIPUL MT		
<small>ANumărul de înmatriculare; BAnul fabricației; C1.1 Titularul; C1.2 Numărul de identificare al titularului; C1.3 Adresa; C4 Dreptul asupra vehiculului; D1 Marca; D2 Modelul; D3 Tipul caroseriei; E2 Numărul șasiului; F1 Masa maximă autorizată, kg; G Masa proprie, kg; H Perioada valabilității; I Data înmatriculării; J1 Tipul vehiculului; P1 Capacitatea motorului, cm³; P3 Tipul de combustibil sau de sursă de putere; P5 Numărul motorului; Q Raportul putere/greutate, kW/kg; R Culoarea; S1 Numărul de locuri pe scaune; X Mențiuni speciale; Z Autoritatea emitentă.</small>			
IDNV (Codul vehiculului în RST)	3999057012054		

CERTIFICAT DE ÎNMATRICULARE REGISTRATION CERTIFICATE		REPUBLICA MOLDOVA	
03MTH	242109	CIF423	03MTH 242109
A Numărul de înmatriculare Registration number	GAZ 5312	C Deținătorul Belonging	"DROMAS-CONS" SRL
D Marca, modelul Mark, Model	CAMION		40078962
B Tipul vehiculului Type of the vehicle	1988	Număr de identificare IDNP/IDNO	
Anul fabricației Production year	50225	Raionul (orașul) District	CHIȘINĂU
Motorul Nr. Engine		Localitatea Location	MOSCOVA BD.
Caroseria Nr. Body No.	XTH531200J1084270	Strada Street	11 175
E Șasiul Nr. Chassis	COMBINAT	Casa House	BET Chișinău N1
Culoarea Colour	7800	Eliberat de Issued by	27 iunie 2011
	3200	La data de Date of issue	
	4250	Semnatura și stampila Signature and mark	
		MENTIUNI MENTIONS:	

C1.1 S.C. "DROMAS-CONS" S.R.L.
 X
 C1.2 1003600107905
 C1.3 MDA CHIȘINĂU
 C4 PROPRIETAR
 Z JS "CRIS" Registru"
 X MOTOR CONVENT.
 REUTILIZAT ȘASIU
 X

A Numărul de înmatriculare; B Anul fabricației; C1.1 Titularul; C1.2 Numărul de
 identificare al titularului; C1.3 Adresa; C4 Dreptul asupra vehiculului; D1 Marca;
 D2 Modelul; D3 Tipul caroseriei; E Numărul de identificare al vehiculului (VIN);
 E1 Numărul caroseriei (ataș); E2 Numărul șasiului; F1 Masa maximă
 autorizată; kg; G Masa proprie; kg; H Perioada valabilității; I Data înmatriculării;
 J1 Tipul vehiculului; P1 Capacitatea motorului; cm³; P3 Tipul de combustibil sau
 de sursă de putere; P5 Numărul motorului; Q Raportul putere/greutate; kW/kg;
 R Culoarea; S1 Numărul de locuri pe scaune; X Mențiuni speciale;
 Z Autoritatea emitentă. 3996081022365

IDNV _____ (Codul vehiculului în RST)
RADIERE DIN EVIDENȚĂ SAU DIN EXPLOATARE
 Motivul _____

Data radierii _____ L5
 Semnătura autorității _____
 Notă: Certificatul servește pentru circulația vehiculului pe teritoriul țării, precum și pentru scoaterea vehiculului din țară, în caz de export.

REPUBLICA MOLDOVA

CERTIFICAT DE INMATRICULARE PROVIZORIU

MD

A VXL493 B 1991

J1 AUTOCAMION

D1 KAMAZ

D2 5511

D3 BASCULANTĂ

E XT C541000M0237774

E1 X

E2 XT C541000M0237774

G 8770 F1 18920

P5 N010081

P1 10850 S1 20

P3 MOTORINĂ

R GRI

Q X

I 26.12.2016

H 24.02.2017

SEMNĂTURA AUTORITĂȚII

B000620278



CERTIFICAT DE ÎNMATRICULARE
REGISTRATION CERTIFICATE

REPUBLICA MOLDOVA



03MTH 242106

03MTH 242106

A Numărul de înmatriculare
Registration number **CIF424**

D Marca, modelul
Mark, Model **GAZ 52**

B Tipul vehiculului
Type of the vehicle **CAMION**

Anul fabricației
Production year **1989**

Motorul Nr.
Engine **051863**

Caroseria Nr.
Body No. **XTH520100K1157635**

C Deținătorul
Belonging **"DROMAS-CONS" SRL**

Număr de identificare
IDNP/IDNO **40078962**

Raionul (orașul)
District **CHISINAU**

Localitatea
Location **MOSCOVA BD.**

Strada
Street **11**

Șirul nr.
House No. **175**

E Șasiul Nr.
Chassis **COMBINAT**

Culoarea
Colour **BET-Chisinau N1**



MENTIUNI
MENTIONS:

MD **REPUBLICA MOLDOVA**
CERTIFICAT DE ÎNMATRICULARE

CSK752 **E2 Y39DPM001C0026003**

AUTOSPECIALĂ **G 2700 PI 3500**

GAZ **S1 3 PI 2890**

3302 **P5 421600C0301853**

BENĂ **P3 BENZINĂ**

2012 **R COMBINATE**

Y39DPM001C0026003 **Q X**

330200C0672010 **I 10 03 2015**

157101610 **H X**

C1.1 S.C. "DROMAS-CONS" S.R.L.

C1.2 1003600107905

C1.3 MDA CHIȘINĂU

C4 PROPRIETAR

Z ÎS "CRIS"REGISTRU"

X LUCRĂRI DE DRUMURI

CU PRELATĂ

A Numărul de înmatriculare; B Anul fabricației; C1.1 Titularul; C1.2 Numărul de identificare al titularului; C1.3 Adresa; C4 Drepturi asupra vehiculului; D1 Marca; D2 Modelul; D3 Tipul caroseriei; E Numărul de identificare al vehiculului (VIN); E1 Numărul caroseriei (alaz); E2 Numărul șasiului; F1 Masa maximă autorizată, kg; G Masa proprie, kg; H Perioada valabilității; I Data înmatriculării; J1 Tipul vehiculului; P1 Capacitatea motorului, cm³; P3 Tipul de combustibil sau de sursă de putere; P5 Numărul motorului; Q Raportul putere/greutate, kW/kg; R Culoarea; S1 Numărul de locuri pe scaune; X Mențiuni speciale; Z Autoritatea emitentă.

IDNV (Codul vehiculului în RST) 3015071002441

CERTIFICAT DE INMATRICULARE

7910957 S.C. "DROMAS-CONS" S.R.L.

Posesorul Vehiculului
Judetul/ratiunea/District
CHIȘINĂU
Localitatea/Localitate
MOSCOVA BD.
Strada/Street
11
Casa/House
175
Apartamentul/Apartment
1400879620003
Codul personal ID-Number
Insemnari speciale/Special marks

127107383
Numărul de înmatriculare/
Document No.
25.09.2017
Data eliberării/Date of issue

REPUBLICA (MD) MOLDOVA

LSYYDACABAK118854
Codul UR-VIN-Number
BRILLIANCE FRV
Marca, modelul/Type, model
2010
Anul producției/Year of manufacture
GA15127824
Motorul Nr./Engine No.
LSYYDACABAK118854
Caroseria (atasă) Nr./Body No.

KBF329
Nr. de înreg./Reg. No.
GRI
Culoarea/Color
AUTOTURISM
Tipul vehiculului/Type of the vehicle
HATCHBACK
Tipul caroseriei/Type of the body
1750
Masa totală, kg/Total weight, kg
1500
Capacitatea cilindrică, cm³/Cylinder capacity, cm³

VPMDAKBF329<<BRILLIAN<GRI<1271073837
S<C<<DROMAS<CONS<S<R<L<<<<<<<<<<<<<<<<12

C1: S.C. "DROMAS-CONS" S.R.L.

C12: 1003600107905

C13: MDA CHIȘINĂU

C4: PROPRIETAR

Z: IS "CRIS"REGISTRU"

X: REUTILAT TIPUL MT

ANumărul de înmatriculare; BAnul fabricației; C1.1 Titularul; C1.2 Numărul de identificare al titularului; C1.3 Adresa; C4 Drepturi asupra vehiculului; D1 Marca; D2 Modelul; D3 Tipul caroseriei; E Numărul de identificare al vehiculului (VIN); E1 Numărul caroseriei (atasă); E2 Numărul șasiului; F1 Masa maximă autorizată, kg; G Masa proprie, kg; H Perioada valabilității; I Data înmatriculării; J1 Tipul vehiculului; P1 Capacitatea motorului, cm³; P3 Tipul de combustibil sau de sursă de putere; P5 Numărul motorului; Q Raportul putere/greutate, kW/kg; R Culoarea; S1 Numărul de locuri pe scaune; X Mențiuni speciale; Z Autoritatea emitentă.

IDNV (Codul vehiculului în RST) 3999057012054

CERTIFICAT DE INMATRICULARE REPUBLICA MOLDOVA

A: QRA960
B: 1990
C: AUTOCAMION
D: MAZ
E: XTM53371000005311
F: 13600
G: 14600
H: X
I: 13 04 2017
J: 178204815

K: XTM53371000005311
L: 2
M: 9010321
N: MOTORINĂ
O: ALBASTRU DESCHIS
P: X
Q: 13 04 2017
R: HX

REPUBLICA (MD) MOLDOVA

7910957 S.C. "DROMAS-CONS" S.R.L.

Posesorul Vehiculului
Judetul/ratiunea/District
CHIȘINĂU
Localitatea/Localitate
MOSCOVA BD.
Strada/Street
11
Casa/House
175
Apartamentul/Apartment
1400879620003
Codul personal ID-Number
Insemnari speciale/Special marks

CNS713
Nr. de înreg./Reg. No.
GALBEN
Culoarea/Color
AUTOCAMION
Tipul vehiculului/Type of the vehicle
BASCULANTĂ
Tipul caroseriei/Type of the body
1512
Masa totală, kg/Total weight, kg
10850
Capacitatea cilindrică, cm³/Cylinder capacity, cm³

VPMDACNS713<<KAMAZ<55<GALB1272057196
S<C<<DROMAS<CONS<S<R<L<<<<<<<<<<<<<12

CERTIFICAT DE INMATRICULARE

7911093 S.C. "DROMAS-CONS" S.R.L.

Posesorul Vehiculului
Judetul/ratiunea/District
CHIȘINĂU
Localitatea/Localitate
MOSCOVA BD.
Strada/Street
11
Casa/House
175
Apartamentul/Apartment
1400879620003
Codul personal ID-Number
REUT.T/MT SCHTMB MOTOR
Insemnari speciale/Special marks

127205719
Numărul de înmatriculare/
Document No.
25.09.2017
Data eliberării/Date of issue

**CERTIFICAT DE ÎNMATRICULARE
REGISTRATION CERTIFICATE**

REPUBLICA MOLDOVA

03MTH 223065

03MTH 223065

A Numărul de înmatriculare
Registration number CDN489

C Deținătorul
Belonging "DROMAS-CONS"-SRL

D Marca, modelul
Mark, Model ZIL 130

B Tipul vehiculului
Type of the vehicle CAMION

Număr de identificare
IDNP/IDNO 40078962

Anul fabricației
Production year 1970

Motorul Nr.
Engine 718613

Caroseria Nr.
Body No. 496673

E Șasiul Nr.
Chassis AZURIU

Culoarea
Colour 10557



Localitatea
Location CHIȘINEU

Strada
Street MOȘCOVA BD.

Casa
House bl. 1 ap. 3

Eliberat de
Issued by BET CHIȘINEU NR. 2

La data de
Date of issue 1 iunie 2011

Semnătura și ștampila
Signature and mark

MENTIUNI
MENTIONS:

6000

**CERTIFICAT DE ÎNMATRICULARE
REGISTRATION CERTIFICATE**

REPUBLICA MOLDOVA

03MTH 237750

03MTH 237750

A Numărul de înmatriculare
Registration number DEM964

C Deținătorul
Belonging "DROMAS-CONS"-SRL

D Marca, modelul
Mark, Model ZIL 130

B Tipul vehiculului
Type of the vehicle CAMION

Număr de identificare
IDNP/IDNO 40078962

Anul fabricației
Production year 1982

Motorul Nr.
Engine 288909

Caroseria Nr.
Body No. 2032691

E Șasiul Nr.
Chassis ALBASTRU

Culoarea
Colour 6000

Regiunea (orașul)
District CHIȘINEU

Localitatea
Location CHIȘINEU

Strada
Street MOȘCOVA BD.

Casa
House bl. 1 ap. 1

Eliberat de
Issued by BET CHIȘINEU NR. 4

La data de
Date of issue 1 iunie 2011

Semnătura și ștampila
Signature and mark

MENTIUNI
MENTIONS:

6000

250
3000

C1.1 S.C. "DROMAS-CONS" S.R.L.

C1.2 1003600107905

C1.3 MDA CHIȘINĂU

C4 PROPRIETAR

Z ÎS "CRIS"REGISTRU"

X X

A Numărul de înmatriculare; B Anul fabricației; C1.1 Titularul; C1.2 Numărul de
identificare al titularului; C1.3 Adresa; C4 Dreptul asupra vehiculului;
D1 Marca, modelul; D2 Modelul; D3 Tipul caroseriei; E Numărul de identificare al
vehiculului (VIN); E1 Numărul caroseriei (etas); E2 Numărul șasiului; F1 Masa
maximă autorizată, kg; G Masa proprie, kg; H Perioada valabilității; I Data
înmatriculării; J1 Tipul vehiculului; P1 Capacitatea motorului, cm³; P3 Tipul de
combustibil sau de sursă de putere; P5 Numărul motorului; Q Raportul
putere/greutate, kW/kg; R Culoarea; S1 Numărul de locuri pe scaune;
X Mențiuni speciale; Z Autoritatea emitentă.

IDNV (Codul vehiculului în RST) 3011084006465

MD REPUBLICA MOLDOVA
CERTIFICAT DE ÎNMATRICULARE

A CRV194	E1 1010662
J1 AUTOCAMION	G 3470 F1 7157
D1 GAZ	S1 2 P1 4500
D2 53	P5 91932
D3 CISTERNĂ	P3 BENZINĂ
H 1986	R ALBASTRU
E X	Q X
S1 9787	I 16 07 2014
	H X

147107701

CERTIFICAT DE ÎNMATRICULARE
REGISTRATION CERTIFICATE

REPUBLICA MOLDOVA MD

03MTH - 222632

03MTH - 222632

A Numărul de înmatriculare
Registration number C537RA

C Detinătorul
Belonging "DROMAS-CONS" SRL

D Marca, modelul
Mark, Model SCHMITZ SKI 24/

B Tipul vehiculului
Type of the vehicle SEMIREMORCA

Număr de identificare
IDNP/IDNO 40078962

Anul fabricației
Production year 2008

Raionul (orașul)
District CHIȘINĂU

Motorul Nr.
Engine

Localitatea
Location MOSCOVA-BD.

Caroseria Nr.
Body No.

Strada
Street

E Șasiul Nr.
Chassis WSK00000001238429

Casa
House 17 bl. 1 ap. 1

Culoarea
Colour GRI DESCHIS

BET CHIȘINĂU NR.2

Eliberat de
Issued by 31 mai 2014

Data de
Date of issue

Semnătura și stampila
Signature and mark

MENTIUNI
MENTIONS:

C1.1 S.C. "DROMAS-CONS" S.R.L.

C1.2 1003600107905

C1.3 MDA CHIȘINĂU

C4 PROPRIETAR

Z ÎS "CRIS"REGISTRU"

X X

MD



A Numărul de înmatriculare; B Anul fabricației; C1.1 Titularul; C1.2 Numărul de identificare al titularului; C1.3 Adresa; C4 Drepturi asupra vehiculului; D1 Marca; D2 Modelul; D3 Tipul caroseriei; E Numărul de identificare al vehiculului (VIN); F1 Masa maximă autorizată, kg; G Masa proprie, kg; H Perioada valabilității; I Data înmatriculării; J1 Tipul vehiculului; P1 Capacitatea motorului, cm³; P3 Tipul de combustibil sau de sursă de putere; P5 Numărul motorului; Q Raportul putere/greutate, kW/kg; R Culoarea; S1 Numărul de locuri pe scaune; X Mențiuni speciale; Z Autoritatea emitentă.

IDNV (Codul vehiculului în RST) 3017077011474

MD

CERTIFICAT
DE ÎNMATRICULARE

REPUBLICA
MOLDOVA



A S291JG E2 WSK00000001222732
D SEMIREMORCĂ G 6400 F1 35000
D1 SCHMITZ S1 X P1 X
D2 SKI 24 P5 X
D3 BASCULANTĂ P3 X
P 2007 R GRI
E WSK00000001222732 Q X
E1 X I 26 04 2017
H X
177703965

C1.1 S.C. "DROMAS-CONS" S.R.L.

X

C1.2 1003600107905

C1.3 MDA CHIȘINĂU

C4 PROPRIETAR

Z ÎS „CRIS „Registru”

X X

X

X

A Numărul de înmatriculare; B Anul fabricației; C1.1 Titularul; C1.2 Numărul de identificare al titularului; C1.3 Adresa; C4 Drepturi asupra vehiculului; D1 Marca; D2 Modelul; D3 Tipul caroseriei; E Numărul de identificare al vehiculului (VIN); F1 Masa maximă autorizată, kg; G Masa proprie, kg; H Perioada valabilității; I Data înmatriculării; J1 Tipul vehiculului; P1 Capacitatea motorului, cm³; P3 Tipul de combustibil sau de sursă de putere; P5 Numărul motorului; Q Raportul putere/greutate, kW/kg; R Culoarea; S1 Numărul de locuri pe scaune; X Mențiuni speciale; Z Autoritatea emitentă.

3997060021447

IDNV

(Codul vehiculului în RST)

RADIERE DIN EVIDENȚĂ SAU DIN EXPLOATARE

Motivul

Data radierii

Semnătura autorității

L.Ș.

Notă: Certificatul servește pentru circulația vehiculului pe teritoriul țării, precum și pentru scoaterea vehiculului din țară, în caz de export.



CERTIFICAT
DE ÎNMATRICULARE
PROVIZORIU

MD

A I561WW B 1988
J1 SEMIREMORCĂ
D1 FRUEHAUF
D2 ET32P-37V
D3 FURGON
E
E1 X
E2 ET32P37V37V00004
G 8200 F1 37000
P5
P1 0 S1 0
P3 <
R ALB
Q X
I 19.05.2016
H 18.07.2016

Semnătura autorității

L.Ș.

B000549034



**CERTIFICAT
DE ÎNMATRICULARE
PROVIZORIU** MD

REPUBLICA MOLDOVA

A S612JG B 2011

J1 SEMIREMORCĂ

D1 MEGA

D2 MNW

D3 BASCULANTĂ

E SUGNW0333B0003051

E1 X

E2 SUGNW0333B0003051

G 7400 F1 35500

P5

P1

P3 <

R ROȘU

Q X

I 08.06.2017

H 07.08.2017

Semnătura autorității

L.Ș.

B 000706824



C1.1 S.C. "DROMAS-CONS" S.R.L.

X

C1.2 1003600107905

C1.3 MDA CHIȘINĂU

C4 PROPRIETAR

Z ÎS „CRIS „Registru”

X X

X

X

A Numărul de înmatriculare; B Anul fabricației; C1.1 Titularul; C1.2 Numărul de
identificare al titularului; C1.3 Adresa; C4 Drepturi asupra vehiculului; D1 Marcă;
D2 Modelul; D3 Tipul caroseriei; E Numărul de identificare al vehiculului (VIN);
E1 Numărul caroseriei (ataș); E2 Numărul șasiului; F1 Masa maximă
autorizată, kg; G Masa proprie, kg; H Perioada valabilității; I Data înmatriculării;
J1 Tipul vehiculului; P1 Capacitatea motorului, cm³; P3 Tipul de combustibil sau
de sursă de putere; P5 Numărul motorului; Q Raportul putere/greutate, kW/kg;
R Culoarea; S1 Numărul de locuri pe scaune; X Mențiuni speciale;
Z Autoritatea emitentă. 3017077014040

IDNV

(Codul vehiculului în RST)

RADIERE DIN EVIDENȚĂ SAU DIN EXPLOATARE

Motivul

Data radierii

Semnătura autorității

L.Ș.

Notă: Certificatul servește pentru circulația vehiculului pe teritoriul țării, precum și pentru scoaterea vehiculului din țară, în caz de export.



REPUBLICA
MOLDOVA

**CERTIFICAT
DE ÎNMATRICULARE
PROVIZORIU**



A IYB656 B 2008
 J1 AUTOTRACTOR CU ȘA
 D1 MAN
 D2 TGS 18.440
 D3 X
 E WMA06SZZX9M541075
 E1 X
 E2 WMA06SZZX9M541075
 G 6900 F1 18000
 P5 50521353172138
 P1 10518
 P3 MOTORINĂ
 R ALB
 Q X
 I 08.06.2017
 H 07.08.2017



Semnătura autorității

L.Ș.

B 000706823



C1.1 S.C. "DROMAS-CONS" S.R.L.

X

C1.2 1003600107905

C1.3 MDA CHIȘINĂU

C4 PROPRIETAR

Z ÎS „CRIS „Registru”

X X

X

X

A Numărul de înmatriculare; B Anul fabricației; C1.1 Titularul; C1.2 Numărul de identificare al titularului; C1.3 Adresa; C4 Drepturi asupra vehiculului; D1 Marca; D2 Modelul; D3 Tipul caroseriei; E Numărul de identificare al vehiculului (VIN); E1 Numărul caroseriei (ataș); E2 Numărul șasiului; F1 Masa maximă autorizată, kg; G Masa proprie, kg; H Perioada valabilității; I Data înmatriculării; J1 Tipul vehiculului; P1 Capacitatea motorului, cm³; P3 Tipul de combustibil sau de sursă de putere; P5 Numărul motorului; Q Raportul putere/greutate, kW/kg; R Culoarea; S1 Numărul de locuri pe scaune; X Mențiuni speciale; Z Autoritatea emitentă. **3017077014039**

IDNV

(Codul vehiculului în R5T)

RADIERE DIN EVIDENȚĂ SAU DIN EXPLOATARE

Motivul

Data radierii

Semnătura autorității

L.Ș.

Notă: Certificatul servește pentru circulația vehiculului pe teritoriul țării, precum și pentru scoaterea vehiculului din țară, în caz de export.

C1.1 S.C. "DROMAS-CONS" S.R.L.

C1.2 1003600107905
C1.3 MDA CHIȘINĂU
C4 PROPRIETAR
Z ÎS "CRIS"REGISTRU"
X LUCRĂRI DE DRUMURI

A Numărul de înmatriculare; B Anul fabricației; C1.1 Titularul; C1.2 Numărul de identificare al titularului; C1.3 Adresa; C4 Drepturi asupra vehiculului; D1 Marca; D2 Modelul; D3 Tipul caroseriei; E Numărul de identificare al vehiculului (VIN); E1 Numărul caroseriei (ataș); E2 Numărul șasiului; F1 Masa maximă autorizată, kg; G Masa proprie, kg; H Perioada valabilității; I Data înmatriculării; J1 Tipul vehiculului; P1 Capacitatea motorului, cm³; P3 Tipul de combustibil sau de sursă de putere; P5 Numărul motorului; Q Raportul putere/greutate, kW/kg; R Culoarea; S1 Numărul de locuri pe scaune; X Mențiuni speciale; Z Autoritatea emitentă.

IDNV (Codul vehiculului în RST) **3013071012910**

MD REPUBLICA MOLDOVA
CERTIFICAT DE ÎNMATRICULARE

A CQ0186 **E2 YV2JH30C26A619393**
J1 AUTOCAMION **G 13975** **F1 26000**
D1 VOLVO **S1 2** **P1 9365**
D2 FM9380 **P5 D9121001**
D3 AUTOGREDER **P3 MOTORINĂ**
B 2006 **R ALB**
E YV2JH30C26A619393 **Q X**
E1 X **J 28 03 2013**
H X

137103929

MD CERTIFICAT DE ÎNMATRICULARE REPUBLICA MOLDOVA

A SAX627 **E1 WDB9034631P979918**
J1 N1 **E2 X**
J2 BB **G 2168** **F1 3500**
D1 MERCEDES **S1 6** **P1 2874**
D2 < **P3 MOTORINĂ**
D3 312D **R ALB**
B 2000 **Q X**
E WDB9034631P979918 **I 27 11 2018**
H X
Z ASP

188504897

C1.1 S.C. "DROMAS-CONS" S.R.L.

C1.2 1003600107905
C1.3 MDA CHIȘINĂU
C4 PROPRIETAR
X1 REUT.TIP VEHICUL

A Numărul de înmatriculare; B Anul fabricației; C1.1 Titularul; C1.2 Numărul de identificare al titularului; C1.3 Adresa; C4 Drepturi asupra vehiculului; D1 Marca; D2 Modelul; D3 Tipul caroseriei; E Numărul de identificare al vehiculului (VIN); E1 Numărul caroseriei (ataș); E2 Numărul șasiului; F1 Masa maximă autorizată, kg; G Masa proprie, kg; H Perioada valabilității; I Data înmatriculării; J1 Categorie/subcategoria vehiculului; J2 Tipul caroseriei; P1 Capacitatea motorului, cm³; P3 Tipul de combustibil sau de sursă de putere; Q Raportul putere/greutate, kW/kg; R Culoarea; S1 Numărul de locuri pe scaune; X1 Mențiuni speciale; Z Autoritatea emitentă.

IDNV (Codul vehiculului în RST) **3011092002969**

MD CERTIFICAT DE ÎNMATRICULARE REPUBLICA MOLDOVA

A R898CB **E2 W091403344PC09473**
J1 SEMIREMORCĂ **G 6980** **F1 34000**
D1 CARNEHL **S1 X** **P1 X**
D2 X **P5 X**
D3 BASCULANTĂ **P3 X**
B 2004 **R COMBINATE**
E W091403344PC09473 **Q X**
E1 X **I 01 11 2017**
H X

178504962

C1.1 S.C. "DROMAS-CONS" S.R.L.

C1.2 1003600107905
C1.3 MDA CHIȘINĂU
C4 PROPRIETAR
Z ASP
X X

A Numărul de înmatriculare; B Anul fabricației; C1.1 Titularul; C1.2 Numărul de identificare al titularului; C1.3 Adresa; C4 Drepturi asupra vehiculului; D1 Marca; D2 Modelul; D3 Tipul caroseriei; E Numărul de identificare al vehiculului (VIN); E1 Numărul caroseriei (ataș); E2 Numărul șasiului; F1 Masa maximă autorizată, kg; G Masa proprie, kg; H Perioada valabilității; I Data înmatriculării; J1 Tipul vehiculului; P1 Capacitatea motorului, cm³; P3 Tipul de combustibil sau de sursă de putere; P5 Numărul motorului; Q Raportul putere/greutate, kW/kg; R Culoarea; S1 Numărul de locuri pe scaune; X Mențiuni speciale; Z Autoritatea emitentă.

IDNV (Codul vehiculului în RST) **3009080009175**



REPUBLICA MOLDOVA
CERTIFICAT DE ÎNMATRICULARE



A K4440P E2 70402318
 J1 REMORCĂ G 550 P1 1000
 D1 BERGLAND S1 X P1 X
 D2 3800 P5 X
 D3 FURGON P3 X
 B 1987 R BEJ
 E X Q X
 E1 X I 13 03 2015
 H X

157101698

C1.1 S.C. "DROMAS-CONS" S.R.L.

C1.2 1003600107905
 C1.3 MDA CHIȘINĂU
 C4 PROPRIETAR
 Z ÎS "CRIS"REGISTRU"
 X X

A Numărul de înmatriculare; B Anul fabricației; C1.1 Titularul; C1.2 Numărul de
 identificare al titularului; C1.3 Adresa; C4 Dreptul asupra vehiculului;
 D1 Marca; D2 Modelul; D3 Tipul caroseriei; E Numărul de identificare al
 vehiculului (VIN); E1 Numărul caroseriei (ataș); E2 Numărul șasiului; F1 Masa
 maximă autorizată, kg; G Masa proprie, kg; H Perioada valabilității; I Data
 înmatriculării; J1 Tipul vehiculului; P1 Capacitatea motorului, cm³; P3 Tipul de
 combustibil sau de sursă de putere; P5 Numărul motorului; Q Raportul
 putere/greutate, kW/kg; R Culoarea; S1 Numărul motorului; Z Autoritatea emițentă;
 X Mențiuni speciale;

IDNV (Codul vehiculului în RST) 3010080023036

CERTIFICAT DE ÎNMATRICULARE
REGISTRATION CERTIFICATE

REPUBLICA MOLDOVA



03MTH 416565
 KBD732

03MTH 416565
 "DROMAS-CONS" SRL

A Numărul de înmatriculare
 Registration number BRILLIANCE FSV

C Deținătorul
 Belonging

D Marca, modelul
 Mark, Model AUTOTURISM

B Tipul vehiculului
 Type of the vehicle 2010

Număr de identificare
 IDNP/IDNO 40078962

Anul fabricației
 Production year 4G18SC29BA3457

Raionul (orașul)
 District CHISINAU

Motorul Nr.
 Engine LSYYBBCABAK119336

Localitatea
 Location MOSCOVA BD.

Caroseria Nr.
 Body No.

Strada
 Street 11 175

E Șasiul Nr.
 Chassis ALB

Casa
 House BET Chisinau NI

Culoarea
 Colour 1695

Eliberat de
 Issued by 21 iunie 2012



Us data de
 Date of issue

Semnătura și ștampila
 Signature and mark

MENTIUNI
 MENTIONS:

CERTIFICAT DE ÎNMATRICULARE PROVIZORIU (MD)

REPUBLICA MOLDOVA

A ZXD237 B 2008

J1 AUTOTRACTOR CU ȘA
 D1 MERCEDES
 D2 AXOR 1840
 D3 X
 E WDB9440321L322399
 E1 X
 E2 WDB9440321L322399
 G 7090 F1 19000
 P5 45794800143776
 P1 11967 S1 2
 P3 MOTORINĂ
 R ALB
 Q X
 I 28.05.2015
 H 27.07.2015

Semnătura autorității L.Ș.

B 000414244



C1.1 S.C. "DROMAS-CONS" S.R.L.
 X
 C1.2 1003600107905
 C1.3 MDA CHIȘINĂU
 C4 PROPRIETAR
 Z ÎS "CRIS" Registru
 X X
 X
 X

A Numărul de înmatriculare; B Anul fabricației; C1.1 Titularul; C1.2 Numărul de identificare al titularului; C1.3 Adresa; C4 Drepturi asupra vehiculului; D1 Marca; D2 Modelul; D3 Tipul caroseriei; E Numărul de identificare al vehiculului (VIN); E1 Numărul caroseriei (atas); E2 Numărul șasiului; F1 Masa maximă autorizată, kg; G Masa proprie, kg; H Perioada valabilității; I Data înmatriculării; J1 Tipul vehiculului; P1 Capacitatea motorului, cm³; P3 Tipul de combustibil sau de sursă de putere; P5 Numărul motorului; Q Raportul putere/greutate, kW/kg; R Culoarea; S1 Numărul de locuri pe scaune; X Mențiuni speciale; Z Autoritatea emitentă.

IDNV 3015071005176
 (Codul vehiculului în RST)

RADIERE DIN EVIDENȚĂ SAU DIN EXPLOATARE
 Motivul

Data radierii

Semnătura autorității

L.Ș.

Notă: Certificatul servește pentru circulația vehiculului pe teritoriul țării, precum și pentru scoaterea vehiculului din țară, în caz de export.

CERTIFICAT DE ÎNMATRICULARE REPUBLICA MOLDOVA (MD)

A SDZ844 E2 X
 J1 PASAGER MARFAR G 2250 F1 3400
 D1 MERCEDES S1 6 P1 2874
 D2 312D P5 60298000160258
 D3 FURGON P3 MOTORINĂ
 H 1998 R ALB
 I WDB9034631P782300 Q X
 H WDB9034631P782300 I 07.07.2016
 H X

167108794

CERTIFICAT DE ÎNMATRICULARE REPUBLICA MOLDOVA (MD)

C1.1 S.C. "DROMAS-CONS" S.R.L.
 C1.2 1003600107905
 C1.3 MDA CHIȘINĂU
 C4 PROPRIETAR
 Z ÎS "CRIS" REGISTRU
 X REUT. TIP VEHICUL

A Numărul de înmatriculare; B Anul fabricației; C1.1 Titularul; C1.2 Numărul de identificare al titularului; C1.3 Adresa; C4 Drepturi asupra vehiculului; D1 Marca; D2 Modelul; D3 Tipul caroseriei; E Numărul de identificare al vehiculului (VIN); E1 Numărul caroseriei (atas); E2 Numărul șasiului; F1 Masa maximă autorizată, kg; G Masa proprie, kg; H Perioada valabilității; I Data înmatriculării; J1 Tipul vehiculului; P1 Capacitatea motorului, cm³; P3 Tipul de combustibil sau de sursă de putere; P5 Numărul motorului; Q Raportul putere/greutate, kW/kg; R Culoarea; S1 Numărul de locuri pe scaune; X Mențiuni speciale; Z Autoritatea emitentă.

IDNV (Codul vehiculului în RST) 3004072034322

CERTIFICAT DE ÎNMATRICULARE REPUBLICA MOLDOVA (MD)

C1.2 1003600107905
 C1.3 MDA CHIȘINĂU
 C4 PROPRIETAR
 Z ÎS "CRIS" REGISTRU
 X X

A Numărul de înmatriculare; B Anul fabricației; C1.1 Titularul; C1.2 Numărul de identificare al titularului; C1.3 Adresa; C4 Drepturi asupra vehiculului; D1 Marca; D2 Modelul; D3 Tipul caroseriei; E Numărul de identificare al vehiculului (VIN); E1 Numărul caroseriei (atas); E2 Numărul șasiului; F1 Masa maximă autorizată, kg; G Masa proprie, kg; H Perioada valabilității; I Data înmatriculării; J1 Tipul vehiculului; P1 Capacitatea motorului, cm³; P3 Tipul de combustibil sau de sursă de putere; P5 Numărul motorului; Q Raportul putere/greutate, kW/kg; R Culoarea; S1 Numărul de locuri pe scaune; X Mențiuni speciale; Z Autoritatea emitentă.

IDNV (Codul vehiculului în RST) 3017071008562

CERTIFICAT DE ÎNMATRICULARE REPUBLICA MOLDOVA (MD)

A ESQ440 E2 WMAH06ZZ88W098827
 J1 AUTOTRACTOR CU ȘA G 8025 F1 18000
 D1 MAN S1 2 P1 10518
 D2 TGA 18.440 4X2 BLS P5 50517262291728
 D3 X P3 MOTORINĂ
 B 2007 R ALB
 E WMAH06ZZ88W098827 Q X
 E1 X I 13.03.2017
 H X

177103773

REPUBLICA (MD) MOLDOVA

LSYYDACA2AK118848
Codul UT - VID-Number
 BRILLIANCE FRV
Marcă, modelul - Type, model
 2010
Anul producerii - Year of manufacture
 4A15128155
Motorul Nr. - Engine Nr.
 <
Sasiul Nr. - Chassis Nr.
 LSYYDACA2AK118848
Caroseria (talaz) Nr. - Body Nr.

POLITIA MOLDOVA

KBD731
Nr. de înreg. - Reg. Nr.
 ROSU
Culoarea - Color
 AUTOTURISM
Tipul vehiculului - Type of the vehicle
 HATCHBACK
Tipul caroseriei - Type of the body
 1600
Masa totală - kg - Total weight - kg
 1500
Capacitatea cilindrică - cm³ - Cylinder capacity - cm³

VPMDAKBD731<<BRILLIAN<ROSU1271074376
S<C<<DROMAS<CONS<S<R<L<<<<<<<<<<<<<<<<<<<12

CERTIFICAT DE ÎNMATRICULARE

7915618
 S.C. "DROMAS-CONS" S.R.L.

Posesorul - Owner
 <
 Județul raional - District
 CHIȘINAU
 Localitatea - Locality
 MOSCOVA BD.
 Strada - Street
 11
 Casa - House
 175
 Apartamentul - Apartment
 1400879620003
 Codul personal - ID-Number
 <
 Însemnări speciale - Special marks

POLITIA MOLDOVA

127107437
 Numărul de înmatriculare - Document Nr.
 27 09 2012
 Data eliberării - Date of issue



MD REPUBLICA MOLDOVA
CERTIFICAT DE ÎNMATRICULARE

A	CJR693	E2	WMAH05ZZZ1G150003
J1	AUTOTRACTOR CU ȘA	G	8100
		F1	18000
D1	MAN	S1	2
		P1	11967
D2	TG410A	P5	5359572020B2E1
D3	X	P3	MOTORINĂ
B	2001	R	ROȘU
E	WMAH05ZZZ1G150003	Q	X
E1	X	I	06 12 2013
		H	X

147102048 928147

C1.1 S.C. "DROMAS-CONS" S.R.L.

C1.2 1003600107905

C1.3 MDA CHIȘINĂU

C4 PROPRIETAR

Z ÎS "CRIS"REGISTRU"

XX

A Numărul de înmatriculare; B Anul fabricației; C1.1 Titularul; C1.2 Numărul de identificare al titularului; C1.3 Adresa; C4 Drepturi asupra vehiculului; D1 Marca; D2 Modelul; D3 Tipul caroseriei; E Numărul de identificare al vehiculului (VIN); E1 Numărul caroseriei (ataș); E2 Numărul de identificare al maximă autorizată, kg; G Masa proprie, kg; H Perioada valabilității; F1 Masa înmatriculării; J1 Tipul vehiculului; P1 Capacitatea motorului, cm³; P3 Tipul de combustibil sau de sursă de putere; P5 Numărul motorului; Q Raportul de putere/greutate, kW/kg; R Culoarea; S1 Numărul de locuri pe scaune; X Mențiuni speciale; Z Autoritatea emitentă.

IDNV (Codul vehiculului în RST) 3004071020496

CERTIFICAT DE ÎNMATRICULARE REPUBLICA MOLDOVA

DCR041 YV2A4DBA0YB240998

AUTOTRACTOR CU ȘA G 7100 P 18000

VOLVO S1 2 P 12130

FH12 P5 D12C163049A

X P3 MOTORINĂ

2000 R ALB

YV2A4DBA0YB240998 Q X

X I 14.04.2016

X Z

167105227

S.C. "DROMAS-CONS" S.R.L.

1003600107905

MDA CHIȘINĂU

PROPRIETAR

ÎS "CRIS"REGISTRU"

X

A Numărul de înmatriculare; B Anul fabricației; C1.1 Titularul; C1.2 Numărul de identificare al titularului; C1.3 Adresa; C4 Drepturi asupra vehiculului; D1 Marca; D2 Modelul; D3 Tipul caroseriei; E Numărul de identificare al vehiculului (VIN); E1 Numărul caroseriei (ataș); E2 Numărul șasiului; F1 Masa maximă autorizată, kg; G Masa proprie, kg; H Perioada valabilității; I Data înmatriculării; J1 Tipul vehiculului; P1 Capacitatea motorului, cm³; P3 Tipul de combustibil sau de sursă de putere; P5 Numărul motorului; Q Raportul putere/greutate, kW/kg; R Culoarea; S1 Numărul de locuri pe scaune; X Mențiuni speciale; Z Autoritatea emitentă.

IDNV (Codul vehiculului în RST) 3004054022558

CERTIFICAT DE ÎNMATRICULARE PROVIZORIU REPUBLICA MOLDOVA

A I252WW B 1997

J1 SEMIREMORCĂ

D1 KAISER

D2 <

D3 BASCULANTĂ

E VHRS3803VV2C01579

E1 X

E2 VHRS3803VV2C01579

G 8200 F1 34500

P5

P1 0 S1 0

P3 <

R ROȘU

Q X

I 14.04.2016

H 13.06.2016

3007077015194

Notă: Certificatul servește pentru circulația vehiculului pe teritoriul țării, precum și pentru scoaterea vehiculului din țară, în caz de export.

C1.1 S.C. "DROMAS-CONS" S.R.L.

X

C1.2 1003600107905

C1.3 MDA CHIȘINĂU

C4 PROPRIETAR

Z ÎS „CRIS „Registru”

X X

X X

X X

A Numărul de înmatriculare; B Anul fabricației; C1.1 Titularul; C1.2 Numărul de identificare al titularului; C1.3 Adresa; C4 Drepturi asupra vehiculului; D1 Marca; D2 Modelul; D3 Tipul caroseriei; E Numărul de identificare al vehiculului (VIN); E1 Numărul caroseriei (ataș); E2 Numărul șasiului; F1 Masa maximă autorizată, kg; G Masa proprie, kg; H Perioada valabilității; I Data înmatriculării; J1 Tipul vehiculului; P1 Capacitatea motorului, cm³; P3 Tipul de combustibil sau de sursă de putere; P5 Numărul motorului; Q Raportul putere/greutate, kW/kg; R Culoarea; S1 Numărul de locuri pe scaune; X Mențiuni speciale; Z Autoritatea emitentă.

IDNV (Codul vehiculului în RST)

RADIERE DIN EVIDENȚĂ SAU DIN EXPLOATARE

Motivul

Data radierii

Semnătura autorității L.Ș.

CERTIFICAT DE ÎNMATRICULARE PROVIZORIU (MD)

REPUBLICA MOLDOVA

A V108LG B 2008

J1 SEMIREMORCA

D1 SCHMITZ

D2 SKI24

D3 BASCULANTA

E WSK00000001215870

E1 X

E2 WSK00000001215870

G 6700 F1 39700

P5

P1 0

P3 <

R GRI

Q X

I 26.10.2017

H 25.12.2017

Semnătura autorității

AGENȚIA SERVICIILOR PUBLICE

REPUBLICA MOLDOVA

CHISINAU

IDN 0002590024700

B000782019

LȘ.



DE ÎNMATRICULARE PROVIZORIU (MD)

REPUBLICA MOLDOVA

A BLB710 B 2009

J1 N1

J2 BC

D1 MERCEDES

D3 AXOR

E WDB9440321L409032

E1 X

E2 WDB9440321L409032

G 7090 F1 19000

P1 11967

P3 MOTORINA

R ALB

Q X

I 26.03.2018

H 25.05.2018

Semnătura autorității

AGENȚIA SERVICIILOR PUBLICE

REPUBLICA MOLDOVA

CHISINAU

IDN 0002590024700

B000857941

LȘ.



CERTIFICAT DE ÎNMATRICULARE PROVIZORIU (MD)

REPUBLICA MOLDOVA

A ZPT163 B 2002

J1 AUTOTRACTOR CU SA

D1 VOLVO

D2 FH12-460

D3 X

E YV2A4CEA92B320054

E1 X

E2 YV2A4CEA92B320054

G 7627 F1 18000

P5 D12292973

P1 12130

P3 MOTORINA

R NEGRU

Q X

I 26.10.2017

H 25.12.2017

Semnătura autorității

AGENȚIA SERVICIILOR PUBLICE

REPUBLICA MOLDOVA

CHISINAU

IDN 0002590024700

B000782018

LȘ.



C1.1 S.C. "DROMAS-CONS" S.R.L.

X

C1.2 1003600107905

C1.3 MDA CHIȘINĂU

C4 PROPRIETAR

Z ASP

X1 X

X

X

A Numărul de înmatriculare; B Anul fabricației; C1.1 Titularul; C1.2 Numărul de identificare al titularului; C1.3 Adresa; C4 Drepturi asupra vehiculului; D1 Marca; D2 Tipul vehiculului; D3 Descrierea comercială; E Numărul de identificare al vehiculului (VIN); E1 Numărul caroseriei (ataș); E2 Numărul șasiului; F1 Masa maximă autorizată, kg; G Masa proprie, kg; H Perioada valabilității; I Data înmatriculării; J1 Categoria/subcategoria vehiculului; J2 Tipul caroseriei; P1 Capacitatea motorului, cm³; P3 Tipul de combustibil sau de sursă de putere; Q Raportul putere/greutate, kW/kg; R Culoarea; S1 Numărul de locuri pe scaune; X1 Mențiuni speciale; Z Autoritatea emitentă.

IDNV 3018085003633
(Codul vehiculului în RST)

RADIERE DIN EVIDENȚĂ SAU DIN EXPLOATARE

Motivul

Data radierii

Semnătura autorității LȘ.

Notă: Certificatul servește pentru circulația vehiculului pe teritoriul țării, precum și pentru scoaterea vehiculului din țară, în caz de export.



**CERTIFICAT
DE ÎNMATRICULARE
PROVIZORIU**



REPUBLICA
MOLDOVA

A Y747CQ B 2011
J1 SEMIREMORCĂ
D1 MEGA
D2 MNW
D3 BASCULANTĂ
E SUGNW0333B0003052
E1 X
E2 SUGNW0333B0003052
G 7400 F1 35500
P5
P1 S1 0
P3 <
R COMBinate
Q X
I 13.03.2017
H 12.05.2017

← 4500 →

Semnătura autorității

L.S.

B 000670739



**CERTIFICAT
DE ÎNMATRICULARE
PROVIZORIU**



REPUBLICA
MOLDOVA

A Y758CQ B 2011
J1 SEMIREMORCĂ
D1 MEGA
D2 MNW
D3 BASCULANTĂ
E SUGNW0333B0003050
E1 X
E2 SUGNW0333B0003050
G 7400 F1 35500
P5
P1 S1 0
P3 <
R COMBinate
Q X
I 13.03.2017
H 12.05.2017

Semnătura autorității

L.S.

B 000670740



**CERTIFICAT DE ÎNMATRICULARE
REGISTRATION CERTIFICATE**

REPUBLICA MOLDOVA



03MTH 149401

03MTH 149401

A Numărul de înmatriculare
Registration number C215RA
D Marca, modelul
Mark, Model ANDOVER SFCL40
B Tipul vehiculului
Type of the vehicle SEMIREMORCĂ
Anul fabricației
Production year 2000
Motorul Nr.
Engine
Caroseria Nr.
Body No. SA933040UY085R011
E Șasiul Nr.
Chassis
Culoarea
Colour

C Deținătorul
Belonging "DROMAS-CONS" SRL
Număr de identificare
IDNP/IDNO 40078962
Raionul (orașul)
District CHISINAU
Localitatea
Location MOSCOVA BD.
Strada
Street 17 bl. 1 ap. 1
Casa
House BET CHISINAU NR.2

GRI

40000

10300



Eliberat de
Issued by

La data de
Date of issue

Semnătura și stampila
Signature and mark

MENTIUNI
MENTIONS

12 noiembrie 2010

MD REPUBLICA MOLDOVA
CERTIFICAT DE INMATRICULARE

K 4440P	Z 70402318
M REMORCA	G 550 P 1000
D BERGLAND	S X P X
D 3800	P X
M FURGON	P X
B 1987	R BEJ
B X	Q X
B X	J 13 03 2015
	B X

157101698

11 S.C. "DROMAS-CONS" S.R.L.

C19 1003600107905
 C18 MDA CHISINAU
 C4 PROPRIETAR

X X
 X IS "CRIS-REGISTRU"

A Numarul de inmatriculare; B Anul fabricatiei; C1.1 Titularul; C1.2 Numarul de
 identificare al mijlocului; C3 Tipul caroseriei; C4 Dreptul asupra vehicului;
 D1 Marca; D2 Modelul; D3 Tipul caroseriei; E Numarul de identificare al
 vehicului (VIN); E1 Numarul caroseriei (ans); E2 Numarul șasiului; F1 Masa
 maximă autorizată; kg; G Masa proprie; kg; H Perioada valabilității; I Data
 înmatriculării; J1 Tipul vehicului; P1 Capacitatea motorului; cm³; P3 Tipul de
 combustibil sau de sursă de putere; P5 Numarul motorului; Q Raportul
 putere/viteza; kW/kg; R Culoarea; S1 Numarul de locuri pe scaune;
 X Meniuni speciale; Z Autoritatea emitentă.

IDNV (Codul vehicului în RST) 3010880023036

REPUBLICA MOLDOVA
CERTIFICAT DE ÎNMATRICULARE

A AAJ540	E2 X	
J1 AUTOCAMION	G 2300	F1 4600
D1 MERCEDES	S1 7	PI 2148
D2 413CDI	P5 61498150907338	
D3 BENA	P3 MOTORINĂ	
B 2004	R ALB	
E WDB9046231R658651	Q X	
E1 WDB9046231R658651	I 10 07 2015	
	H X	

157203896

L24814

M

C1.1 S.C. "DROMAS-CONS" S.R.L.
 C1.2 1003600107905
 C1.3 MDA CHIȘINĂU
 C4 PROPRIETAR
 Z ÎS "CRIS"REGISTRU"
 XX

A Numărul de înmatriculare; B Anul fabricației; C1.1 Titularul; C1.2 Numărul de
 identificare al titularului; C1.3 Adresa; C4 Drepturi asupra vehiculului;
 D1 Marca; D2 Modelul; D3 Tipul caroseriei; E Numărul de identificare al
 vehiculului (VIN); E1 Numărul caroseriei (etaș); E2 Numărul șasiului; F1 Masa
 maximă autorizată; G Masa proprie; kg; H Perioada valabilității; I Data
 înmatriculării; J1 Tipul vehiculului; P1 Capacitatea motorului, cm³; P3 Tipul de
 combustibil sau de sursă de putere; P5 Numărul motorului; Q Raportul
 putere/greutate, kW/kg; R Culoarea; S1 Numărul de locuri pe scaune;
 X Mențiuni speciale; Z Autoritatea emitentă.

IDNV (Codul vehiculului în RST) 3014072006841



CERTIFICAT DE ÎNMATRICULARE PROVIZORIU 

REPUBLICA MOLDOVA

A R898CB B 2004
 J1 SEMIREMORCA
 D1 CARNEHL
 D2 <
 D3 BASCULANTĂ
 E W091403344PC09473
 E1 X
 E2 W091403344PC65122
 G 6980 F1 34000
 P5
 P1 0
 P3 <
 R COMBUSTIATE
 Q X
 I 01.11.2018
 H 31.12.2018

L.Ş.

Semnătura autorităţii

B000777174



CERTIFICAT DE ÎNMATRICULARE PROVIZORIU 



REPUBLICA MOLDOVA

A Z069PT B 2003
 J1 O1
 J2 DA 12
 D1 GENERAL TRAILERS D2 <
 D3 TX34CW2FAH1A
 E VFNTX34TW31EX0004
 E1 X
 E2 VFNTX34TW31EX0004
 G 6060 F1 38000
 P1
 P3 <
 R ALB/NEGRU
 Q X
 I 26.03.2018 H 25.05.2018

L.Ş.

Semnătura autorităţii

B000857342

C1.1 S.C. "DROMAS-CONS" S.R.L.
 X
 C1.2 1003600107905
 C1.3 MDA CHIŞINĂU
 C4 PROPRIETAR
 Z ASP
 X X
 X
 X

A Numărul de înmatriculare; B Anul fabricaţiei; C1.1 Titularul; C1.2 Numărul de identificare al titularului; C1.3 Adresa; C4 Drepturi asupra vehiculului; D1 Marca; D2 Modelul; D3 Tipul caroseriei; E Numărul de identificare al vehiculului (VIN); E1 Numărul caroseriei (ataş); E2 Numărul şasiului; F1 Masa maximă autorizată, kg; G Masa proprie, kg; H Perioada valabilităţii; I Data înmatriculării; J1 Tipul vehiculului; P1 Capacitatea motorului, cm³; P3 Tipul de combustibil sau de sursă de putere; P5 Numărul motorului; Q Raportul putere/greutate, kW/kg; R Culoarea; S1 Numărul de locuri pe scaune; X Menţiuni speciale; Z Autoritatea emitentă.

IDNV 3009080009175
 (Codul vehiculului în RST)

RADIERE DIN EVIDENŢĂ SAU DIN EXPLOATARE
 Motivul

Data radierii

Semnătura autorităţii L.Ş.

Notă: Certificatul serveşte pentru circulaţia vehiculului pe teritoriul ţării, precum şi pentru scoaterea vehiculului din ţară, în caz de export.

C1.1 S.C. "DROMAS-CONS" S.R.L.
 X
 C1.2 1003600107905
 C1.3 MDA CHIŞINĂU
 C4 PROPRIETAR
 Z ASP
 X1 X
 X
 X

A Numărul de înmatriculare; B Anul fabricaţiei; C1.1 Titularul; C1.2 Numărul de identificare al titularului; C1.3 Adresa; C4 Drepturi asupra vehiculului; D1 Marca; D2 Tipul vehiculului; D3 Deţinerea comercială; E Numărul de identificare al vehiculului (VIN); E1 Numărul caroseriei (ataş); E2 Numărul şasiului; F1 Masa maximă autorizată, kg; G Masa proprie, kg; H Perioada valabilităţii; I Data înmatriculării; J1 Categoria/subcategoria vehiculului; J2 Tipul caroseriei; P1 Capacitatea motorului, cm³; P3 Tipul de combustibil sau de sursă de putere; Q Raportul putere/greutate, kW/kg; R Culoarea; S1 Numărul de locuri pe scaune; X1 Menţiuni speciale; Z Autoritatea emitentă.

IDNV 3018085003655
 (Codul vehiculului în RST)

RADIERE DIN EVIDENŢĂ SAU DIN EXPLOATARE
 Motivul

Data radierii

Semnătura autorităţii L.Ş.

Notă: Certificatul serveşte pentru circulaţia vehiculului pe teritoriul ţării, precum şi pentru scoaterea vehiculului din ţară, în caz de export.

Borescu

DECLARAȚIE
privind personalul de specialitate propus pentru implementarea contractului

Nr. d/o	Funcția	Studii de specialitate	Vechimea în muncă în specialitate (ani)	Numărul și denumirea lucrărilor similare executate în calitate de conducător	Numărul certificatului de atestare Data eliberării
1	2	3	4	5	6
1.	Diriginte de șantier Strestian Victor	Inginer în construcții și inginerie civilă	31	<ol style="list-style-type: none"> 1. Contract de antrepriză Nr.C&W-044/17PRRECI din 24.07.2017 cu UCIP IFAD – Construcția unui segment de drum vibrocilindrat cu lungimea de 1,05 km în s.Vorniceni; 2. Contract de antrepriză Nr.06-14/458 din 25.10.2018 cu Î.S.”ASD“ – Lucrări de reparație periodică a străzilor din localitățile r-lor Călărași, Nisporeni, Strășeni, Ungheni; 3. Contract de antrepriză Nr.26 din 15.05.2020 cu Consiliul Raional Căușeni – Întreținerea curentă și reparația drumurilor din raionul.Căușeni; 4. Contract de antrepriză Nr.06-14/300 din 17.07.2020 cu Î.S.”ASD“ – Lucrări de întreținere periodică a drumurilor publice naționale cu îmbrăcăminte rutieră din beton asfaltic în raioanele Căușeni, Ștefan Vodă. 5. Contract de antrepriză Nr.06-14/225 din 19.06.2020 cu Î.S.”ASD“ – Lucrări de întreținere periodică a drumurilor publice naționale cu îmbrăcăminte rutieră din beton asfaltic în raioanele Taraclia, UTA Gagauzia 6. Contract de antrepriză Nr.325 din 17.09.2020 cu Primăria Comrat – Работы по ремонту асфальтобетонного покрытия по улицам мун.Комрат 7. Contract Nr.12-06-20 SB din 12.06.2020 cu SRL”Izodromgaz“ – Lucrări de amenajare la Stația de epurare din or.Căușeni 8. <u>Contract de asociere cu SA”Lusmecon” R31 R30-Tudora - Palanca - frontiera cu Ucraina, km 0+00 - km 11+00 – 2021</u> 9. <u>Contract de antrepriză cu Î.S. “ASD” – Lucrari de reparație G27 R7-Chetrosu-Moara de Piatra-Cubolta-R13, km 0-31,15 (Etapa I, km 27,00-km 31,00) – 2021</u> 10. <u>Contract cu consiliul raional Stefan Voda – Reparatia si intretinerea drumurilor din r-l Stefan Voda pe anul 2021</u> 11. <u>Contract de subantrepriza cu SRL RUTADOR - Marcaj rutier pe drumurile publice in zona de centru al republicii - Lot II – 2021</u> 12. <u>Contract de subantrepriză cu SA Drumuri Ialoveni - Marcaj rutier G104 - 2021</u> 	Nr.0456 28.03.2019

2.	Diriginte de șantier Guzun Alexei	Inginer în construcții și inginerie civilă	23	<ol style="list-style-type: none"> 1. Contract de antrepriză Nr.30 din 14.05.2019 cu Primăria com. Grătiești – Reparația străzilor din com.Grătiești, mun.Chișinău; 2. Contract de antrepriză Nr.06-14/286 din 19.07.2019 cu Î.S.”ASD“ – Lucrări de reparație periodică a drumurilor locale, comunale și străzi din r-nul Ștefan Vodă; 3. Contract de antrepriză Nr.06-14/211 din 11.06.2020 cu Î.S.”ASD“ – Lucrări de aplicare a tratamentului bituminos pe drumul R3 Chișinău-Hîncești-Cimișlia-Basarabeasca-frontiera cu Ucraina, km 29-32, drumul R4 R6–Goian–Criuleni–M1, km 0,0-33,7, drumul G83 R21–Hîrjauca–Sanatoriul „Codru”–Leordoiaia, km 0,0-11,2 4. <u>Contract cu consiliul raional Basarabeasca - Lucrările de reparație și întreținere a drumurilor locale din r-l Basarabeasca perioada vară-toamnă anul 2021 – 2021</u> 5. <u>Contract cu primăria Bascală - Lucrari de amenajare a unei platforme in beton asfaltic în s. Bașcală, r-nul Basarabeasca – 2021</u> 6. <u>Contract de antrepriză cu Î.S.”ASD“ - Tratament bituminos pe drumul R30 Anenii Noi - Ștefan Voda - fr. cu Ucraina, km 69,50 - 77,90 – 2021</u> 7. <u>Contract de antrepriză cu Î.S.”ASD“ - întreținere periodică - Ungheni, Nisporeni – 2021</u> 8. <u>Contract cu SRL MAPASAUTO – Amenajare platformei Parcul Industrial TRACOM – 2021</u> 	Nr.0890 23.06.2020
3.	Diriginte de șantier Ceban Pavel	Inginer în construcții și inginerie civilă	38	<ol style="list-style-type: none"> 1. Contract de antrepriză Nr.11-18/342 din 27.09.2017 cu Î.S.”ASD“ – Lucrari de reparație a sistemului rutier cu îmbracaminte din beton asfaltic, s.Maximovca, r-nul Anenii Noi; 2. Contract de antrepriză Nr.93 din 15.06.2017 cu Primaria s.Costești – Construcția str.Unirii din s.Costesti, r-l Ialoveni 3. Contract de antrepriză Nr.06-14/279 din 13.07.2020 cu Î.S.”ASD“ – Lucrări de reparație periodică/întreținere a drumurilor publice locale, comunale și străzi amplasate teritorial în raioanele Căușeni, Ștefan Vodă 4. <u>Contract cu consiliul raional Ialoveni - Lucrari de reparație drumurilor r.Ialoveni – 2021</u> 5. <u>Contract cu primăria Cricova - Reparația străzilor din or. Cricova, mun. Chișinău (str-le: Ciocîrliei, M. Sadoveanu, Codrilor, B. Voievod, M. Viteazul) – 2021</u> 6. <u>Contract de antrepriză cu Î.S.”ASD“ - întreținere periodică - Ialoveni, Hîncești</u> 7. <u>Contract cu primăria Hincești - Marcaj rutier mun. Hincești – 2021</u> 8. <u>Contract de subantrepriza cu DORTEHTRANS - Marcaj rutier drum G104 Ialoveni-Costesti-Molesti – 2021</u> 9. <u>Contract cu primăria Ciorescu - Marcaj rutier s. Ciorescu - 2021</u> 	Nr.1109 08.10.2020

4.	Mastru Vlah Evghenii	Superioare	3	<ol style="list-style-type: none"> 1. Contract de antrepriză Nr.06-14/225 din 19.06.2020 cu Î.S.”ASD“ – Lucrări de întreținere periodică a drumurilor publice naționale cu îmbrăcăminte rutieră din beton asfaltic în raioanele Taraclia, UTA Gagauzia 2. Contract de antrepriză Nr.06-14/279 din 13.07.2020 cu Î.S.”ASD“ – Lucrări de reparație periodică/întreținere a drumurilor publice locale, comunale și străzi amplasate teritorial în raioanele Căușeni, Ștefan Vodă 3. Contract de antrepriză Nr.325 din 17.09.2020 cu Primăria Comrat – Работы по ремонту асфальтобетонного покрытия по улицам мун.Комрат 4. <u>Contract cu primăria Comrat - Работы по ремонту асфальтобетонного покрытия по улицам мун. Комрат – 2021</u> 5. <u>Contract cu primăria Comrat - Фрезерование а/б покрытия по ул-м мун. Комрат – 2021</u> 6. <u>Contract cu primăria Comrat - Дорожная разметка по улицам мун. Комрат – 2021</u> 7. <u>Contract cu primaria Corten - Construirea unui drum asfaltat in satul Corten, r-ul Taraclia, str. Michurin – 2021</u> 8. <u>Contract cu consiliul raional Taraclia - Ремонт дороги L642 – 2021</u> 9. <u>Contract cu consiliul raional Taraclia - Ремонт дороги L640, L646, L651 – 2021</u> 10. <u>Contract cu primăria Ceadir-Lunga - Работы по ремонту дороги по ул. маяковского в мун. Чадыр-Лунга (повторно) – 2021</u> 11. <u>Contract de subantrepriza cu PRIMA-FICHIR - Lucrari de amenajare a betonului asfaltic in s. Congazcicul de Sus, UTA Gagauzia – 2021</u> 	
5.	Mastru Coval Grigore	Superioare – incomplete	3	<ol style="list-style-type: none"> 1. Contract de antrepriză Nr.26 din 15.05.2020 cu Consiliul Raional Căușeni – Întreținerea curentă și reparația drumurilor din raionul.Căușeni; 2. Contract de antrepriză Nr.06-14/300 din17.07.2020 – Lucrări de întreținere periodică a drumurilor publice naționale cu îmbrăcăminte rutieră din beton asfaltic în raioanele Căușeni, Ștefan Vodă. 3. Contract de antrepriză Nr.06-14/279 din 13.07.2020 cu Î.S.”ASD“ – Lucrări de reparație periodică/întreținere a drumurilor publice locale, comunale și străzi amplasate teritorial în raioanele Căușeni, Ștefan Vodă 4. <u>Contract de subantrepriză cu IZODROM-GAZ - Statia de epurare din or. Causeni – 2021</u> 5. <u>Contract cu primaria Caplani - Reparatie a unei portiuni de drum din s. Caplani, r-nul Stefan Voda – 2021</u> 6. <u>Contract cu primaria Popeasca - Reparatie a unei portiuni de drum local din s. Popeasca, r-nul Stefan Voda – 2021</u> 7. <u>Contract de subantrepriză cu SRL CONSTRUM - Reparatia str. Bugeacului din or. Ștefan Vodă – 2021</u> 	
6.	Mastru Dodon Anton	Superioare - incomplete	3	<ol style="list-style-type: none"> 1. Contract de antrepriză Nr.06-14/160 din 25.05.2020 cu Î.S.”ASD“ – Lucrari de întreținere a drumurilor publice naționale cu îmbrăcăminte rutieră din macadam în raioanele Căușeni, Ștefan Vodă 2. Contract de antrepriză Nr.06-14/284 din 14.07.2020 cu Î.S.”ASD“ – Lucrări de reparație periodică/întreținere a drumurilor publice locale, comunale și străzi amplasate teritorial in raioanele Soroca, Florești 3. Contract de antrepriză Nr.24/20 din 29.06.2020 cu Consiliul Raional Căușeni – Lucrări de întreținere periodică și reparații curente a drumurilor publice locale raionale - drumuri asfaltate, "L198 drum de acces spre s.Cușmirca" 4. <u>Contract cu primăria Scorțeni - Lucrari de reparatie a drumurilor publice locale din s.Scorțeni raionr-tl Telenesti. – 2021</u> 5. <u>Contract de antrepriză cu Î.S.”ASD“ – întreținere periodică - Rezina, Șoldănești – 2021.</u> 	

87	Specialiști	Muncitori și mecanizatori rutieri – 103 persoane.		Muncitori rutieri – 27 persoane. Mecanizatori – 76 persoane.
		Medii – Superioare incomplete – Superioare	2 – 44 ani	

Semnat: _____

Nume: Piotr DACIN

Funcția în cadrul firmei: Director general

Denumirea firmei și sigiliu: SRL „Dromas-Cons”



**LISTA SUBCONTRACTORILOR
ȘI PARTEA/PĂRȚILE DIN CONTRACT CARE SUNT
ÎNDEPLINITE DE ACEȘTIA**

Lucrări de reparație a drumului L530 R33 de acces spre s. Tălăești

Nr. d/o	Numele și adresa subantreprenorilor	Activități din contract	Valoarea aproximativă	% din valoarea contractului
1.	-----	-----	-----	-----
2.	-----	-----	-----	-----
3.	-----	-----	-----	-----
4.	-----	-----	-----	-----
	-----	-----	-----	-----

Semnat: _____

Nume: Dacin P.

Funcția în cadrul firmei: Director general

Denumirea firmei și sigiliu: SRL „Dromas-Cons”

INFORMAȚII PRIVIND ASOCIEREA

în vederea participării la procedura de adjudecare a executării obiectivului de investiție

Lucrări de reparație a drumului L530 R33 de acces spre s. Tălăești

1. Părți contractante (agenți economici)

a) SRL „Dromas-Cons”

b)

2. Adrese, telefon, telefax a oficiilor partenerilor (părți contractante):

a) mun. Chișinău, or. Vatra, str. Calea Ghidighiciului, 15/1, tel./fax: 0 (22) 310-322

b)

3. Informații privind modul de asociere:

3.1. Data încheierii contractului de asociere -----

3.2. Locul și data înregistrării asociației -----

3.3. Activități economice ce se vor realiza în comun: -----

3.4. Contribuția fiecărei părți la realizarea activităților economice comune convenite: ---

3.5. Valoarea și cota procentuală a lucrărilor executate de fiecare asociat: -----

3.6. Condiții de administrare a asociației: -----

3.7. Modalitatea de împărțire a rezultatelor activității economice comune desfășurate: ---

3.8. Cauze de încetare a asociației și modul de împărțire a rezultatelor lichidării: -----

3.9. Repartizarea fizică, valorică și procentuală între fiecare asociat pentru executarea obiectivului supus licitației: -----

3.10. Alte cauze: -----

Data completării: 06.05.2022



Semnat Liderul Asociației: _____

Nume: Dacin P.

Funcția în cadrul firmei: Director general

Denumirea firmei și sigiliu: SRL „Dromas-Cons”

Semnat Asociatul Secund: _____

Nume:

Funcția în cadrul firmei:

Denumirea firmei și sigiliu:

ANGAJAMENT TERȚ SUSȚINĂTOR FINANCIAR

Terț susținător financiar
.....(denumirea)

ANGAJAMENT
privind susținerea financiară a ofertantului/candidatului\

Către **Consiliul Raional Hincesti**

Cu privire la procedura pentru atribuirea contractului **Lucrări de reparație a drumului L530 R33 de acces spre s. Tălăești**, noi(*denumirea terțului susținător financiar*), având sediul înregistrat la (*adresa terțului susținător financiar*), ne obligăm, în mod ferm, necondiționat și irevocabil, să punem la dispoziția **Dromas-Cons S.R.L** (*denumirea ofertantului/candidatului*) toate resursele financiare necesare pentru îndeplinirea integrală și la termen a tuturor obligațiilor asumate de acesta conform ofertei prezentate și contractului de achiziție publică ce urmează a fi încheiat între ofertant și autoritatea contractantă.

Acordarea susținerii financiare nu implică alte costuri pentru achizitor, cu excepția celor care au fost incluse în propunerea financiară.

În acest sens, ne obligăm în mod ferm, necondiționat și irevocabil, să punem la dispoziția **Dromas-Cons S.R.L** (*denumirea ofertantului/candidatului*) suma de (valoarea totală/parțială din propunerea financiară), necesară pentru îndeplinirea integrală, reglementară și la termen a contractului de achiziție publică.

Noi, (*denumirea terțului susținător financiar*), declarăm că înțelegem să răspundem față de autoritatea contractantă pentru neexecutarea oricărei obligații asumate de (*denumirea ofertantului*), în baza contractului de achiziție publică și pentru care **Dromas-Cons S.R.L** (*denumirea ofertantului/candidatului*) a primit susținerea financiară conform prezentului angajament, renunțând în acest sens, definitiv și irevocabil, la invocarea beneficiului de diviziune.

Noi, (*denumirea terțului susținător financiar*), declarăm că înțelegem să renunțăm definitiv și irevocabil la dreptul de a invoca orice excepție de neexecutare, atât față de autoritatea contractantă, cât și față de **Dromas-Cons S.R.L** (*denumirea ofertantului/candidatului*), care ar putea conduce la neexecutarea, parțială sau totală, sau la executarea cu întârziere sau în mod necorespunzător a obligațiilor asumate de noi prin prezentul angajament.

Noi,..... (*denumirea terțului susținător financiar*), declarăm că înțelegem să răspundem pentru prejudiciile cauzate autorității contractante ca urmare a nerespectării obligațiilor prevăzute în angajament.

Prezentul reprezintă angajamentul nostru ferm încheiat în conformitate cu prevederile art.21 alin.(6) al Legii nr.131/2015 privind achizițiile publice, care dă dreptul autorității contractante de a solicita, în mod legitim, îndeplinirea de către noi a anumitor obligații care decurg din susținerea financiară acordată **Dromas-Cons S.R.L** (*denumirea ofertantului/candidatului*).

Data completării
06.05.2022

Terț susținător,

(semnătură autorizată)

**ANGAJAMENT PRIVIND SUSȚINEREA TEHNICĂ ȘI PROFESIONALĂ A
OFERTANTULUI/GRUPULUI DE OPERATORI ECONOMICI**

.....

(denumirea)

**ANGAJAMENT
privind susținerea tehnică și profesională
a ofertantului/candidatului**

Către **Consiliul Raional Hincesti**

Cu privire la procedura pentru atribuirea **Lucrări de reparație a drumului L530 R33 de acces spre s. Tălăești**, noi (*denumirea terțului susținător tehnic și profesional*), având sediul înregistrat la (*adresa terțului susținător tehnic și profesional*), ne obligăm, în mod ferm, necondiționat și irevocabil, să punem la dispoziția **Dromas-Cons S.R.L** toate resursele tehnice și profesionale necesare pentru îndeplinirea integrală și la termen a tuturor obligațiilor asumate de acesta, conform ofertei prezentate și contractului de achiziție publică ce urmează a fi încheiat între ofertant și autoritatea contractantă.

Acordarea susținerii tehnice și profesionale nu implică alte costuri pentru achizitor, cu excepția celor care au fost incluse în propunerea financiară.

În acest sens, ne obligăm în mod ferm, necondiționat și irevocabil, să punem la dispoziția **Dromas-Cons S.R.L** resursele tehnice și/sau profesionale de necesare pentru îndeplinirea integrală, reglementară și la termen a contractului de achiziție publică.

Noi, (*denumirea terțului susținător tehnic și profesional*), declarăm că înțelegem să răspundem, în mod necondiționat, față de autoritatea contractantă pentru neexecutarea oricărei obligații asumate de **Dromas-Cons S.R.L**, în baza contractului de achiziție publică, și pentru care **Dromas-Cons S.R.L** (*denumire operatorul/candidatului*) a primit susținerea tehnică și profesională conform prezentului angajament, renunțând în acest sens, definitiv și irevocabil, la invocarea beneficiului de diviziune.

Noi, (*denumirea terțului susținător tehnic și profesional*), declarăm că înțelegem să renunțăm definitiv și irevocabil la dreptul de a invoca orice excepție de neexecutare, atât față de autoritatea contractantă, cât și față de **Dromas-Cons S.R.L** (*denumire ofertant*), care ar putea conduce la neexecutarea, parțială sau totală, sau la executarea cu întârziere sau în mod necorespunzător a obligațiilor asumate de noi prin prezentul angajament.

Noi, (*denumirea terțului susținător tehnic și profesional*), declarăm că înțelegem să răspundem pentru prejudiciile cauzate autorității contractante ca urmare a nerespectării obligațiilor prevăzute în angajament.

Prezentul reprezintă angajamentul nostru ferm încheiat în conformitate cu prevederile art.22 alin.(6) al Legii nr.131/2015 privind achizițiile publice, care dă dreptul autorității contractante de a solicita, în mod legitim, îndeplinirea de către noi a anumitor obligații care decurg din susținerea tehnică și profesională acordată **Dromas-Cons S.R.L** (*denumirea ofertantului/candidatului*).

Data completării,
06.05.2022



Terț susținător,
.....
(semnătură autorizată)

DECLARAȚIE TERȚ SUSȚINĂTOR TEHNIC

Terț susținător tehnic

.....
(denumirea)

Declarație

Subsemnatul, reprezentant împuternicit al (*denumirea terțului susținător tehnic și profesional*), declar pe propria răspundere, sub sancțiunile aplicabile faptei de fals în acte publice, că datele prezentate în tabelul anexat privind logistica, utilajele, instalațiile, echipamentele tehnice de care dispun și care urmează a fi folosite efectiv pentru îndeplinirea contractului de achiziție publică..... sunt reale.

Declar, de asemenea, că vom disponibiliza aceste resurse necondiționat, în funcție de necesitățile care vor apărea pe parcursul îndeplinirii contractului de achiziție publică având ca:” **Lucrări de reparație a drumurilor locale din s.Elizaveta,mun.Bălți**” (*obiectul contractului*).

LISTA

privind logistica, utilajele, instalațiile și echipamentele tehnice aflate în dotare și care urmează a fi efectiv folosite pentru îndeplinirea contractului de achiziție publică

Nr. crt	Denumire utilaj/echipament/instalație	Cantitate U.M.	Forma de deținere	
			Proprietate	În chirie

Prezenta declarație este anexă la „Angajamentul ferm” privind susținerea noastră tehnică și profesională oferită **Dromas-Cons S.R.L**

(*denumirea ofertantului/candidatului*).

Data completării,

06.05.2022



Terț susținător,

(*semnătură autorizată*)

DECLARAȚIE TERȚ SUSȚINĂTOR PROFESIONAL

Terț susținător profesional

.....
(denumirea)

Declarație

Subsemnatul, reprezentant împuternicit al(denumirea terțului susținător tehnic și profesional), declar pe propria răspundere, sub sancțiunile aplicabile faptei de fals în acte publice, că datele prezentate în tabelul anexat privind efectivul mediu anual al personalului de specialitate angajat care urmează a fi efectiv alocat pentru îndeplinirea contractului de achiziție publică..... sunt reale.

LISTA

privind personalului de specialitate angajat care urmează a fi efectiv alocat pentru îndeplinirea contractului de achiziție publică

	Anul 1	Anul 2	Anul 3
Personalul de specialitate			
.....			
.....			
.....			

Anexez declarației, CV-urile personalului de specialitate, precum și ale personalului care va fi alocat efectiv pentru îndeplinirea contractului de achiziție publică.

Subsemnatul declar că informațiile furnizate, referitoare la experiența anterioară, capacitățile tehnice și personalul de specialitate angajat sunt complete și corecte în fiecare detaliu și înțeleg că autoritatea contractantă are dreptul de a solicita, în scopul verificării și confirmării declarațiilor, situațiilor și documentelor care însoțesc oferta, orice informații suplimentare în scopul verificării datelor din prezenta declarație.

Subsemnatul autorizez prin prezenta orice instituție, societate comercială, bancă, alte persoane juridice să furnizeze informații reprezentanților autorizați ai (*denumirea și adresa autorității contractante*) cu privire la orice aspect tehnic și financiar în legătură cu activitatea noastră.

Prezenta declarație este anexă la „Angajamentul ferm” privind susținerea noastră tehnică și profesională oferită
(*denumirea ofertantului/candidatului*).

Data completării,

06.05.2022



Terț susținător,

(semnătură autorizată)



Ministerul Infrastructurii și
Dezvoltării Regionale
al Republicii Moldova

Agenția pentru
Supraveghere Tehnică

Anexa nr. 22
La Ordinul Ministerului Finanțelor
nr. 69 din 07.05.2021

Nr. 2-309/22 din 01.02.2022.

AVIZ

pentru participare la licitațiile publice de lucrări din domeniul construcțiilor și instalațiilor

Eliberat întreprinderii S.R.L. "DROMAS-CONS", IDNO 1003600107905 conform cererii nr. 1-727/22 din 21.01.22. În urma verificării actelor prezentate și informației rezultate din actele de control în ultimii 3 (trei) ani, potrivit Ordinului nr. 48-A din 01.07.2021, Agenția pentru Supraveghere Tehnică constată următoarele:

Nr. d/o	Informații	Noțiuni	DA	NU	Notă
I	Încălcări constatate prin procese - verbale de control, emise în temeiul Legii nr.131/2012 și/sau H.G. nr. 360/1996, intrate în vigoare, necontestate, sau contestate dar confirmate prin hotărâri judecătorești executorii definitive:	Încălcări foarte grave (art. 5 ¹ Legea 131/2012)		NU	
		Sanțiuni economice (cu exagerări ale costului mari de 15% din valoarea lucrărilor executate, inclusiv)		NU	
II	Au fost înregistrate cazuri de accidente:	Accidente tehnice grave		NU	
III	Întreprinderea dispune de necesarul de personal propriu calificat (specialiști și muncitori specializați cu certificate de atestare tehnico-profesională), tehnică specializată (mecanisme, utilaje), încăperi separate corespunzătoare genului de activitate (sector de producere, depozit, oficiu) pentru executarea următoarelor tipuri de lucrări:	Construcții civile, industriale și agrozootehnice: A. terasamente, lucrări la structura clădirilor; B. structuri metalice; C. finisare, amenajare, protecție.		NU	
		Construcții rutiere: A. drumuri și piste de aviație; B. poduri; C. căi ferate.	DA		A B
		Construcții speciale: A. hidrotehnice și pentru îmbunătățiri funciare; B. fântâni arteziene; C. porturi și debarcadere; D. mine, cariere; E. tuneluri.		NU	
		Instalații și rețele tehnico-edilitare: A. de alimentare cu apă și canalizare; B. de încălzire; C. ventilație, climatizare; D. electrice; E. de automatizare; F. telecomunicație; G. semnalizare; H. frigorifice, compresoare; I. tehnologice.		NU	
	Instalații industrial periculoase: A. sub presiune, mecanisme de ridicat, cazane; B. chimico-tehnologice; C. gazoducte magistrale; D. sisteme de alimentare cu gaze.		NU		

Prezentul Aviz este cu titlu informativ și se eliberează la cererea solicitantului.
Este valabil 12 luni de la data eliberării.

Director

Digitally signed by Moraru Ion
Date: 2022.02.01 09:27:02 EET
Reason: MoldSign Signature
Location: Moldova



Ion MORARU

Ex: T.Priscu
Tel: (022)221429

str. Alexandr Pușkin, nr. 22, mun. Chișinău, MD-2012, tel. +373-22-23-80-24, fax +373-22-24-25-84

E-mail: secretariat@ast.gov.md Pagina web: www.ast.gov.md

REPUBLICA



MOLDOVA

CERTIFICAT DE ÎNREGISTRARE

SOCIETATEA COMERCIALĂ "DROMAS-CONS" S.R.L.
ESTE ÎNREGISTRATĂ LA CAMERA ÎNREGISTRĂRII DE STAT

Numărul de indentificare de stat - codul fiscal
1003600107905

Data înregistrării

21.10.2003

Data eliberării

16.08.2005

Bobeica Ion, registrator de stat

*Funcția, numele, prenumele persoanei
care a eliberat certificatul*

Bobeica
semnătura

MD 0038285



CERTIFICAT
privind lipsa sau existența restanțelor față de bugetul public național

Nr.
№ **A2207668**

din
от **28.04.2022**

1. Destinația / Назначение

Pentru participare la proceduri de achiziții publice

2. Date despre contribuabil / Информация о налогоплательщике

Denumirea Наименование	Codul fiscal / Numărul de identificare Фискальный код / Идентификационный номер
S.C. DROMAS-CONS S.R.L.	1003600107905
Adresa sediului de bază (strada, numărul) Адрес основного месторасположения (улица, номер)	Codul - Denumirea localității Код - Наименование населенного пункта
Calea Ghidighici nr.15 bl.1	0122-OR.VATRA

3. Atestarea lipsei sau existenței restanțelor conform datelor Sistemului Informațional Automatizat /

Подтверждение отсутствия или наличия недоимки согласно данных Информационной автоматизированной системы

La data emiterii prezentului certificat restanța față de bugetul public național constituie/ На дату выдачи данной справки недоимка перед национальным публичным бюджетом составляет:
0,00 lei/лей.

4. Valabil pînă la / Действителен до 13.05.2022

5. Autentificarea Serviciului Fiscal de Stat / Подтверждение Государственной налоговой службы

Date: 2022.04.28 22:44:45 EEST
Reason: MoldSign Signature
Location: Moldova



Directoare a SFS

Funcția/Dолжность

Semnătura/Подпись

Rozalina ALBU

Numele și prenumele/Фамилия и имя

L.Ș/ М.П.

Executor: **S.Balanuta 022823432**
Numele și prenumele/Фамилия и имя

Este extras din Sistemul Informațional al SFS SIA „Contul curent al contribuabilului”// 28.04.2022 ora 8:30:14
cu aplicarea prevederilor pct. 82-83 Ordin IFPS nr.400 din 14.03.2014 (Monitorul Oficial 72-77/399, 28.03.2014)

[NOTA \(8 999,48\)](#)



**CENTRUL NAȚIONAL de ACREDITARE
din REPUBLICA MOLDOVA – MOLDAC**

MD-2009, Chișinău, str. Vasile Alecsandri, 1, of. 205
Tel/fax: (373 22) 210 316, e-mail: acreditare@moldac.gov.md

CERTIFICAT DE ATESTARE

Nr. LÎ - 047

**Prezentul certificat confirmă că laboratorul de încercări al
S.C. „Dromas-Cons” SRL**

**Adresa juridică/sediul central: MD -2069, mun. Chișinău, or. Vatra,
str. Calea Ghidighici, 15/1**

**Adresa locației: MD -2069, mun. Chișinău, or. Vatra,
str. Calea Ghidighici, 15/1**

satisface cerințele DG -05 și este competent să efectueze activități de încercări, definite în Anexa la prezentul Certificat de Atestare

Prezentul Certificat este însoțit de Anexă (6 pagini), parte integrantă a acestuia.

Pentru verificarea validității Certificatului de Atestare inclusiv a Anexei, se consultă website-ul MOLDAC, www.acreditare.md

Data atestării inițiale: 08 septembrie 2011
Data atestării curente: 08 septembrie 2020
Data expirării: 07 septembrie 2023

Director



Eugenia SPOIALĂ

APROBAT
prin Ordinul
Ministrului Finanțelor
nr. 145 din 24 noiembrie 2020

DECLARAȚIE
privind confirmarea identității beneficiarilor efectivi și neîncadrarea acestora în
situația condamnării pentru participarea la activități ale unei organizații sau grupări
criminale, pentru corupție, fraudă și/sau spălare de bani.

Subsemnatul, DACIN PIOTR reprezentant împuternicit al „DROMAS-CONS” SRL în calitate de oferant/ofertant asociat desemnat câștigător în cadrul procedurii de achiziție publică: Lucrări de reparație a drumului L530 R33 de acces spre s. Tălăești, nr. [ocds-b3wdp1-MD-1650455250923](#), din **20 aprilie 2022**, declar pe propria răspundere, sub sancțiunile aplicabile faptei de fals în acte publice, că beneficiarul/beneficiarii efectivi ai operatorului economic în ultimii 5 ani nu au fost condamnați prin hotărâre judecătorească definitivă pentru participarea la activități ale unei organizații sau grupări criminale, pentru corupție, fraudă și/sau spălare de bani.

Numele și prenumele beneficiarului efectiv	IDNP al beneficiarului efectiv
DACIN PIOTR	0961405015449

Data completării: 06.05.2022

Semnat:

Nume/prenume: Dacin Piotr

Funcția: Director general

Denumirea operatorului economic: SRL”DROMAS-CONS”

IDNO al operatorului economic: 1003600107905





I.P. "AGENȚIA SERVICII PUBLICE"

Departamentul înregistrare și licențiere a unităților de drept

EXTRAS din Registrul de stat al persoanelor juridice

nr. 4011 din 10.03.2022

Denumirea completă: **Societatea Comercială «DROMAS-CONS» S.R.L.**

Denumirea prescurtată: **S.C. «DROMAS-CONS» S.R.L.**

Forma juridică de organizare: **Societate cu Răspundere Limitată.**

Numărul de identificare de stat și codul fiscal: **1003600107905.**

Data înregistrării de stat: **21.10.2003.**

Sediul: **MD-2055, str. Calea Ghidighici, 15/1, or. Vatra, mun. Chișinău, Republica Moldova.**

Obiectul principal de activitate:

- 1 Fabricarea betonului pentru asfalt;**
- 2 Comerțul cu ridicata al materialelor lemnoase, al materialelor de construcție și echipamentului sanitar;**
- 3 Comerțul cu amănuntul al articolelor de fierărie, al vopselelor și sticlei;**
- 4 Comerțul cu piese și accesorii pentru autovehicule;**
- 5 Construcțiile de clădiri și (sau) construcții inginerești, instalații și rețele tehnico-edilitare, reconstrucțiile, consolidările, restaurările;**
- 6 Construcții de autostrăzi, drumuri, aeroporturi și construcții destinate sportului;**
- 7 Comerțul cu ridicata al zahărului, produselor de cofetărie și din ciocolată;**
- 8 Comerțul cu ridicata al cartofilor, legumelor și fructelor;**
- 9 Comerțul cu ridicata al altor produse alimentare;**
- 10 Transporturi rutiere de mărfuri;**
- 11 Activități de închiriere și leasing de autovehicule rutiere grele;**
- 12 Activități de închiriere și leasing de mașini și echipamente agricole;**
- 13 Activități de închiriere și leasing de mașini și echipamente pentru construcții;**
- 14 Activități de închirierea și leasing de alte mașini, echipamente și bunuri tangibile n.c.a.**

Capitalul social: **30714102 lei.**

Administrator: DACIN PIOTR, IDNP 0961405015449,

Asociat și beneficiar efectiv:

- 1. DACIN PIOTR, IDNP 0961405015449, cota 30714102.00 lei, ce constituie 100 %.**

Întreprinderea are interdicții.

Prezentul extras este eliberat în temeiul art. 34 al Legii nr. 220-XVI din 19 octombrie 2007 privind înregistrarea de stat a persoanelor juridice și a întreprinzătorilor individuali și confirmă datele din Registrul de stat la data de: 10.03.2022.

Specialist coordonator
tel. 022-207-839



Racu Aurelia



EB 0396987

INFORMAȚII GENERALE DESPRE OFERTANT

1. Denumirea: SRL „DROMAS-CONS”
2. Codul fiscal: 1003600107905, TVA:0604780
3. Adresa sediului central: MD-2055, Republica Moldova, mun. Chisinau,
or. Vatra, str.Calea Ghidighiciului, 15/1
Telefon de contact: 022-997-825 - Director general
022-922-935 - Biroul tehnic
022-310-322 - Contabilitatea
022-310-322 - fax
E-mail: dromascons.srl@gmail.com
5. Certificatul de înregistrare: MD 0038285 din 21.10.2003, emis de Camera Înregistrării de Stat
6. Obiectul de activitate, pe domenii:
 - **Fabricarea betonului pentru asfalt.**
 - Comerțul cu ridicata al materialelor lemnoase, al materialelor de construcție și echipamentului sanitar.
 - Comerțul cu amănuntul al articolelor de fierărie, al vopselelor și sticlei.
 - Comerțul cu piese și accesorii pentru autovehicule.
 - **Construcțiile de clădiri și (sau) construcții ingineresti, instalații și rețele tehnico edilitare, reconstrucțiile, consolidările, restaurările.**
 - **Construcții de autostrăzi, drumuri, aeroporturi și construcții destinate sportului.**
 - Comerțul cu ridicata al zahărului, produselor de cofetărie și din ciocolată.
 - Comerțul cu ridicata al cartofilor, legumelor și fructelor.
 - Comerțul cu ridicata al altor produse alimentare.
 - Transporturi rutiere de mărfuri.
 - Activități de închiriere și leasing de autovehicule rutiere grele.
 - Activități de închiriere și leasing de mașini și echipamente agricole.
 - Activități de închiriere și leasing de mașini și echipamente pentru construcții.
 - Activități de închiriere și leasing de alte mașini, echipamente și bunuri tangibile n.c.a.
7. Autorizație(certificat): Extras din Registrul de stat la persoanelor juridice **Nr. 594 data 17.01.2022**
8. Birourile filialelor/sucursalelor locale, dacă este cazul:
9. Principala piață de afaceri: Republica Moldova.
10. Cifra de afaceri pe ultimii 3 ani:

Nr. d/o	Anul	Cifra de afaceri anuală la 31 decembrie, MDL
1.	2019	250 781 608
2.	2020	378 297 061
3.	2021	193 639 386
Media anuală:		274 239 351 MDL

Data completării: 06.05.2022

Semnat: _____

Nume: Dacin P.

Funcția în cadrul firmei: Director general

Denumirea firmei și sigiliu: SRL „Dromas-Cons”



11.05.2021

[Versiune de imprimare](#)
[Salvare](#)

[View BNS receipt](#) | [Declaratia electronica](#)

Recipisa 2

Respondent

Codul fiscal: 1003600107905, denumire: S.C. DROMAS-CONS S.R.L.

A prezentat raportul: RSF1_21

Pentru perioada fiscala: A/2020

Data prezentarii: 06.05.2021

Marca temporală a raportului înregistrat în Sistemul Informațional al BNS : 06.05.2021 09:20:23

Biroul Național de Statistică (BNS) a recepționat varianta electronică a raportului, expediat de DVs. Urmează verificarea și validarea raportului de către specialistul BNS pe domeniu.

SITUAȚIILE FINANCIAREpentru perioada 01.01.2020 - 31.12.2020**Entitatea:** S.C. DROMAS-CONS S.R.L.**Cod CUIŢO:** 40087962**Cod IDNO:** 1003600107905

Sediul:

MD: 2069**Raionul(municipiul):** 105, DDF BUIUCANI**Cod CUATM:** 0122, OR.VATRA**Strada:** Calea Ghidighici nr.15 bl.1**Activitatea principală:** C2399, Fabricarea altor produse din minerale nemetalice, n.c.a.**Forma de proprietate:** 15, Proprietatea privată**Forma organizatorico-juridică:** 530, Societăți cu răspundere limitată

Date de contact:

Telefon: +37322310322**WEB:****E-mail:** contabil.dromas@mail.ru**Numele și coordonatele al contabilului-șef:** DI (dna) Dacin Vlad Tel. +37322310322**Numărul mediu al salariaților în perioada de gestiune:** 176 persoane. **Confirmați lipsa salariaților****Persoanele responsabile de semnarea situațiilor financiare*** Dacin Piotr, director general

Unitatea de măsură:

BILANȚULla 31.12.2020

Nr. cpt.	Indicatori	Cod rd.	Sold la	
			Începutul perioadei de gestiune	Sfârșitul perioadei de gestiune
1	2	3	4	5
	ACTIV			
A.	ACTIVE IMOBILIZATE			
	I. Imobilizări necorporale			
	1. Imobilizări necorporale în curs de execuție	010		
	2. Imobilizări necorporale în exploatare, total	020		216
	din care:			
	2.1. concesiuni, licențe și mărci	021		
	2.2. drepturi de autor și titluri de protecție	022		
	2.3. programe informatice	023		
	2.4. alte imobilizări necorporale	024		216
	3. Fond comercial	030		
	4. Avansuri acordate pentru imobilizări necorporale	040		
	Total imobilizări necorporale (rd.010 + rd.020 + rd.030 + rd.040)	050		216

	II. Imobilizări corporale			
	1. Imobilizări corporale în curs de execuție	060	2121237	99588
	2. Terenuri	070	980061	98006
	3. Mijloace fixe, total	080	67952800	7106361
	din care:			
	3.1. clădiri	081	2697373	312391
	3.2. construcții speciale	082	8945745	953207
	3.3. mașini, utilaje și instalații tehnice	083	50580478	5164843
	3.4. mijloace de transport	084	5455621	643821
	3.5. inventar și mobilier	085		
	3.6. alte mijloace fixe	086	273583	32097
	4. Resurse minerale	090		
	5. Active biologice imobilizate	100		
	6. Investiții imobiliare	110		
	7. Avansuri acordate pentru imobilizări corporale	120	1849732	544844
	Total imobilizări corporale (rd.060 + rd.070 + rd.080 + rd.090 + rd.100 + rd.110 + rd.120)	130	72903830	7848800
	III. Investiții financiare pe termen lung			
	1. Investiții financiare pe termen lung în părți neafiliate	140		
	2. Investiții financiare pe termen lung în părți afiliate, total	150	2684360	293426
	din care:			
	2.1. acțiuni și cote de participație deținute în părțile afiliate	151		
	2.2 împrumuturi acordate părților afiliate	152	2684360	293426
	2.3 împrumuturi acordate aferente intereselor de participare	153		
	2.4 alte investiții financiare	154		
	Total investiții financiare pe termen lung (rd.140 + rd.150)	160	2684360	293426
	IV. Creanțe pe termen lung și alte active imobilizate			
	1. Creanțe comerciale pe termen lung	170		
	2. Creanțe ale părților afiliate pe termen lung	180		
	inclusiv: creanțe aferente intereselor de participare	181		
	3. Alte creanțe pe termen lung	190		
	4. Cheltuieli anticipate pe termen lung	200		
	5. Alte active imobilizate	210		
	Total creanțe pe termen lung și alte active imobilizate (rd.170 + rd.180 + rd.190 + rd.200 + rd.210)	220		
	TOTAL ACTIVE IMOBILIZATE (rd.050 + rd.130 + rd.160 + rd.220)	230	75588406	8142226
B.	ACTIVE CIRCULANTE			
	I. Stocuri			
	1. Materiale și obiecte de mică valoare și scurtă durată	240	28577798	33771169
	2. Active biologice circulante	250		
	3. Producția în curs de execuție	260	75819	341524
	4. Produse și mărfuri	270		

5. Avansuri acordate pentru stocuri	280	1107915	104434
Total stocuri (rd.240 + rd.250 + rd.260 + rd.270 + rd.280)	290	29761532	4762983
II. Creanțe curente și alte active circulante			
1. Creanțe comerciale curente	300	35186195	3003257
2. Creanțe ale părților afiliate curente	310		
inclusiv: creanțe aferente intereselor de participare	311		
3. Creanțe ale bugetului	320	2067836	9940
4. Creanțele ale personalului	330	20648	344
5. Alte creanțe curente	340	137959	11410
6. Cheltuieli anticipate curente	350		
7. Alte active circulante	360	781828	106543
Total creanțe curente și alte active circulante (rd.300 + rd.310 + rd.320 + rd.330 + rd.340 + rd.350 + rd.360)	370	38194466	31314960
III. Investiții financiare curente			
1. Investiții financiare curente în părți neafiliate	380	20000	20000
2. Investiții financiare curente în părți afiliate, total	390		
din care:			
2.1. acțiuni și cote de participație deținute în părțile afiliate	391		
2.2. împrumuturi acordate părților afiliate	392		
2.3. împrumuturi acordate aferente intereselor de participare	393		
2.4. alte investiții financiare în părți afiliate	394		
Total investiții financiare curente (rd.380 + rd.390)	400	20000	20000
IV. Numerar și documente bănești			
TOTAL ACTIVE CIRCULANTE (rd.290 + rd.370 + rd.400 + rd.410)	420	78657544	115254147
TOTAL ACTIVE (rd.230 + rd.420)	430	154245950	196676412
PASIV			
C. CAPITAL PROPRIU			
I. Capital social și neînregistrat			
1. Capital social	440	25155733	26227346
2. Capital nevărsat	450	()	()
3. Capital neînregistrat	460		
4. Capital retras	470	()	()
5. Patrimoniul primit de la stat cu drept de proprietate	480		
Total capital social și neînregistrat (rd.440 + rd.450 + rd.460 + rd.470 + rd.480)	490	25155733	26227346
II. Prime de capital			
III. Rezerve			
1. Capital de rezervă	510	47557626	67093640
2. Rezerve statutare	520		
3. Alte rezerve	530		

	Total rezerve (rd.510 + rd.520 + rd.530)	540	47557626	6709364
	IV. Profit (pierdere)			
	1. Corecții ale rezultatelor anilor precedenți	550	X	
	2. Profit nerepartizat (pierdere neacoperită) al anilor precedenți	560	41215254	
	3. Profit net (pierdere netă) al perioadei de gestiune	570	X	5030761
	4. Profit utilizat al perioadei de gestiune	580	X	()
	Total profit (pierdere) (rd.550 + rd.560 + rd.570 + rd.580)	590	41215254	5030761
	V. Rezerve din reevaluare	600		
	VI. Alte elemente de capital propriu	610		
	TOTAL CAPITAL PROPRIU (rd.490 + rd.500 + rd.540 + rd.590 + rd.600 + rd.610)	620	113928613	14362860
	DATORII PE TERMEN LUNG			
	1. Credite bancare pe termen lung	630	14511570	
	2. Împrumuturi pe termen lung	640		
	din care:			
	2.1. împrumuturi din emisiunea de obligațiuni	641		
	inclusiv: împrumuturi din emisiunea de obligațiuni convertibile	642		
	2.2. alte împrumuturi pe termen lung	643		
D.	3. Datorii comerciale pe termen lung	650		
	4. Datorii față de părțile afiliate pe termen lung	660		
	inclusiv: datorii aferente intereselor de participare	661		
	5. Avansuri primite pe termen lung	670		
	6. Venituri anticipate pe termen lung	680		
	7. Alte datorii pe termen lung	690		
	TOTAL DATORII PE TERMEN LUNG (rd.630 + rd.640 + rd.650 + rd.660 + rd.670 + rd.680 + rd.690)	700	14511570	0
E.	DATORII CURENTE			
	1. Credite bancare pe termen scurt	710		
	2. Împrumuturi pe termen scurt, total	720	217950	8000
	din care:			
	2.1. împrumuturi din emisiunea de obligațiuni	721		
	inclusiv: împrumuturi din emisiunea de obligațiuni convertibile	722		
	2.2. alte împrumuturi pe termen scurt	723	217950	8000
	3. Datorii comerciale curente	730	2041292	9003105
	4. Datorii față de părțile afiliate curente	740	1435532	964885
	inclusiv: datorii aferente intereselor de participare	741		
	5. Avansuri primite curente	750	1713	224214
	6. Datorii față de personal	760	8679	5766
	7. Datorii privind asigurările sociale și medicale	770	719	
	8. Datorii față de buget	780	4325243	6708500

	9. Datorii față de proprietari	790	17768323	360535
	10. Venituri anticipate curente	800		
	11. Alte datorii curente	810	6316	798
	TOTAL DATORII CURENTE (rd.710 + rd.720 + rd.730 + rd.740 + rd.750 + rd.760 + rd.770 + rd.780 + rd.790 + rd.800 + rd.810)	820	25805767	530478
F.	PROVIZIOANE			
	1. Provizioane pentru beneficiile angajaților	830		
	2. Provizioane pentru garanții acordate cumpărătorilor/dienților	840		
	3. Provizioane pentru impozite	850		
	4. Alte provizioane	860		
	TOTAL PROVIZIOANE (rd.830 + rd.840 + rd.850 + rd.860)	870		
	TOTAL PASIVE (rd.620 + rd.700 + rd.820 + rd.870)	880	154245950	19667641

SITUAȚIA DE PROFIT ȘI PIERDERE

de la pînă la

Anexa

Indicatori	Cod rd.	Perioada de gestiune	
		precedenta	curenta
1	2	3	4
Venituri din vânzări, total	010	238727202	336583588
din care:			
venituri din vânzarea produselor și mărfurilor	011	118335330	111288763
venituri din prestarea serviciilor și executarea lucrărilor	012	3788037	2321826
venituri din contracte de construcție	013	116603835	222972999
venituri din contracte de leasing	014		
venituri din contracte de microfinanțare	015		
alte venituri din vânzări	016		
Costul vânzărilor, total	020	179710667	256862850
din care:			
valoarea contabilă a produselor și mărfurilor vândute	021	93218987	86478365
costul serviciilor prestate și lucrărilor executate terților	022	407540	408928
costuri aferente contractelor de construcție	023	86084140	169975557
costuri aferente contractelor de leasing	024		
costuri aferente contractelor de microfinanțare	025		
alte costuri aferente vânzărilor	026		
Profit brut (pierdere brută) (rd.010 - rd.020)	030	59016535	79720738
Alte venituri din activitatea operațională	040	61695	10098
Cheltuieli de distribuție	050	98720	126260
Cheltuieli administrative	060	20731432	24559269
Alte cheltuieli din activitatea operațională	070	1097764	510833
Rezultatul din activitatea operațională: profit (pierdere) (rd.030 + rd.040 - rd.050 - rd.060 - rd.070)	080	37150314	54534474
Venituri financiare, total	090	378243	2824073

din care:	091		
venituri din interese de participare			
inclusiv: veniturile obținute de la părțile afiliate	092		
venituri din dobânzi	093		
inclusiv: veniturile obținute de la părțile afiliate	094		
venituri din alte investiții financiare pe termen lung	095		
inclusiv: veniturile obținute de la părțile afiliate	096		
venituri aferente ajustărilor de valoare privind investițiile financiare pe termen lung și curente	097		251459
venituri din ieșirea investițiilor financiare	098		
venituri aferente diferențelor de curs valutar și de sumă	099	378243	30947
Cheltuieli financiare, total	100	555493	67236
din care:			
cheltuieli privind dobânzile	101		
inclusiv: cheltuielile aferente părților afiliate	102		
cheltuieli aferente ajustărilor de valoare privind investițiile financiare pe termen lung și curente	103		
cheltuieli aferente ieșirii investițiilor financiare	104		
cheltuieli aferente diferențelor de curs valutar și de sumă	105	555493	67236
Rezultatul: profit (pierdere) financiar(ă) (rd.090 - rd.100)	110	-177250	215170
Venituri cu active imobilizate și excepționale	120	3045300	
Cheltuieli cu active imobilizate și excepționale	130	2104020	
Rezultatul din operațiuni cu active imobilizate și excepționale: profit (pierdere) (rd.120 - rd.130)	140	941280	
Rezultatul din alte activități: profit (pierdere) (rd.110 + rd.140)	150	764030	2151709
Profit (pierdere) pînă la impozitare (rd.080 + rd.150)	160	37914344	56686183
Cheltuieli privind impozitul pe venit	170	4132641	6378568
Profit net (pierdere netă) al perioadei de gestiune (rd.160 - rd.170)	180	33781703	50307615

SITUAȚIA MODIFICĂRILOR CAPITALULUI PROPRIU

de la pînă la

Anexa

Nr. d/o	Indicatori	Cod rd	Sold la începutul perioadei de gestiune	Majorări	Diminuări	Sold la sfîrșitul perioadei de gestiune
1	2	3	4	5	6	7
I.	Capital social și neînregistrat					
	1. Capital social	010	25155733	1071613		26227346
	2. Capital nevărsat	020	()	()	()	()
	3. Capital neînregistrat	030				
	4. Capital retras	040	()	()	()	()
	5. Patrimoniul primit de la stat cu drept de proprietate	050				
	Total capital social și neînregistrat	060	25155733	1071613		26227346

	(rd.010 + rd.020 + rd.030 + rd.040 + rd.050)					
II.	Prime de capital	070				
III.	Rezerve					
	1. Capital de rezervă	080	47557626	20607627	1071613	6709364
	2. Rezerve statutare	090				
	3. Alte rezerve	100				
	Total rezerve (rd.080 + rd.090 + rd.100)	110	47557626	20607627	1071613	6709364
IV.	Profit (pierdere)					
	1. Corecții ale rezultatelor anilor precedenți	120	X			
	2. Profit nerepartizat (pierdere neacoperită) al anilor precedenți	130	41215254		41215254	
	3. Profit net (pierdere netă) al perioadei de gestiune	140	X	50307615		50307615
	4. Profit utilizat al perioadei de gestiune	150	X	()	()	()
	Total profit (pierdere) (rd.120 + rd.130 + rd.140 + rd.150)	160	41215254	50307615	41215254	50307615
V.	Rezerve din reevaluare	170				
VI.	Alte elemente de capital propriu	180				
	Total capital propriu (rd.060 + rd.070 + rd.110 + rd.160 + rd.170 + rd.180)	190	113928613	71986855	42286867	14362860

SITUAȚIA FLUXURILOR DE NUMERAR

de la pînă la

Anexa

Indicatori	Cod rd	Perioada de gestiune	
		precedentă	curentă
1	2	3	4
Fluxuri de numerar din activitatea operațională			
Încasări din vânzări	010	250781608	378297063
Plăți pentru stocuri și servicii procurate	020	179046989	281560250
Plăți către angajați și organe de asigurare socială și medicală	030	23855909	28527273
Dobînzi plătite	040	861257	642716
Plata impozitului pe venit	050	4485044	4128266
Alte încasări	060	161484	174703
Alte plăți	070	33515512	25243748
Fluxul net de numerar din activitatea operațională (rd.010 - rd.020 - rd.030 - rd.040 - rd.050 + rd.060 - rd.070)	080	9178381	38369513
Fluxuri de numerar din activitatea de investiții			
Încasări din vânzarea activelor imobilizate	090	3045300	
Plăți aferente intrărilor de active imobilizate	100	22249918	9420546
Dobînzi încasate	110		
Dividende încasate	120		
inclusiv: dividende încasate din străinătate	121		
Alte încasări (plăți)	130		

Fluxul net de numerar din activitatea de investiții (rd.090 - rd.100 + rd.110 + rd.120 ± rd.130)	140	-19204618	-94205
Fluxuri de numerar din activitatea financiară			
Încasări sub formă de credite și împrumuturi	150	28566484	78838
Plăți aferente rambursării creditelor și împrumuturilor	160	17668228	87399
Dividende plătite	170	3315944	21222
inclusiv: dividende plătite nerezidenților	171		
Încasări din operațiuni de capital	180		
Alte încasări (plăți)	190		
Fluxul net de numerar din activitatea financiară (rd.150 - rd.160 - rd.170 + rd.180 ± rd.190)	200	7582312	-297827
Fluxul net de numerar total (± rd.080 ± rd.140 ± rd.200)	210	-2443925	2597069
Diferențe de curs valutar favorabile (nefavorabile)	220	-369269	-36288
Sold de numerar la începutul perioadei de gestiune	230	13494740	1068154
Sold de numerar la sfârșitul perioadei de gestiune (± rd.210 ± rd.220 + rd.230)	240	10681546	3628935

Documente atașate - Notă explicativă (fișierul pdf)

 SF 2020 Nota explicativa.pdf

 Raportul conducerii 2020_compressed.pdf

 Situatiile financiare 2020.pdf

RAPORTARE ELECTRONICĂ

Sistem de Raportare Electronică

RO RU

Utilizator: **PIOTR DACIN**

Director, S.C. DROMAS-CONS S.R.L.

[Vizualizare profil](#)

Ieșire

[Declarații](#)
[Mesaje](#)
[Ajutor](#)
[XSD-scheme](#)
[Gestionare acces](#)
[Editează declarația](#)[Previzualizează declarație](#)[Înapoi](#)[Versiune de imprimare](#)

Anexe la SNC
 "Prezentarea situațiilor financiare"
 Aprobat de Ministerul Finanțelor
 al Republicii Moldova

SITUAȚIILE FINANCIAREpentru perioada 01.01.2021 - 31.12.2021Entitatea: S.C. DROMAS-CONS S.R.L.Cod CUIO: 40087962Cod IDNO: 1003600107905

Sediul:

MD: 2069Raionul(municipiul): 105, DDF BUIUCANICod CUATM: 0122, OR.VATRAStrada: Calea Ghidighid nr.15 bl.1Activitatea principală: C2399, Fabricarea altor produse din minerale nemetalice, n.c.a.Forma de proprietate: 15, Proprietatea privatăForma organizatorico-juridică: 530, Societăți cu răspundere limitată

Date de contact:

Telefon: +37322310322

WEB:

E-mail: contabil.dromas@mail.ruNumele și coordonatele al contabilului-șef: DI (dna) Stanila Raissa Tel. +37322310322Numărul mediu al salariaților în perioada de gestiune: 176 persoane, Confirmată lipsa salariațilorPersoanele responsabile de semnarea situațiilor financiare* Dacin Piotr, director generalUnitatea de măsură: **leu****BILANȚUL**la 31.12.2021

Anexa 1

Nr. crt.	Indicatori	Cod rd.	Sold la	
			Începutul perioadei de gestiune	Sfârșitul perioadei de gestiune
1	2	3	4	5
	ACTIV			
A.	ACTIVE IMOBILIZATE			
	I. Imobilizări necorporale			
	1. Imobilizări necorporale în curs de execuție	010		
	2. Imobilizări necorporale în exploatare, total	020	0	19167
	din care:			
	2.1. concesiuni, licențe și mărci	021		
	2.2. drepturi de autor și titluri de protecție	022		

2.3. programe informatice	023		18167
2.4. alte imobilizări necorporale	024	0	0
3. Fond comercial	030		
4. Avansuri acordate pentru imobilizări necorporale	040		
Total imobilizări necorporale (rd.010 + rd.020 + rd.030 + rd.040)	050	0	18167
II. Imobilizări corporale			
1. Imobilizări corporale în curs de execuție	060	995883	2815181
2. Terenuri	070	980061	980061
3. Mijloace fixe, total	080	71063617	67727267
din care:			
3.1. clădiri	081	3123917	3106774
3.2. construcții speciale	082	9532070	8551481
3.3. mașini, utilaje și instalații tehnice	083	51648439	50159440
3.4. mijloace de transport	084	6438214	4807733
3.5. Inventar și mobilier	085		
3.6. alte mijloace fixe	086	320977	1101839
4. Resurse minerale	090		
5. Active biologice imobilizate	100		
6. Investiții imobiliare	110		
7. Avansuri acordate pentru imobilizări corporale	120	5448444	513821
Total imobilizări corporale (rd.060 + rd.070 + rd.080 + rd.090 + rd.100 + rd.110 + rd.120)	130	78488005	72036330
III. Investiții financiare pe termen lung			
1. Investiții financiare pe termen lung în părți neafiliate	140		
2. Investiții financiare pe termen lung în părți afiliate, total	150	2934260	2934260
din care:			
2.1. acțiuni și cote de participație deținute în părțile afiliate	151		
2.2 împrumuturi acordate părților afiliate	152	2934260	2934260
2.3 împrumuturi acordate aferente intereselor de participare	153		
2.4 alte investiții financiare	154		
Total investiții financiare pe termen lung (rd.140 + rd.150)	160	2934260	2934260
IV. Creanțe pe termen lung și alte active imobilizate			
1. Creanțe comerciale pe termen lung	170		
2. Creanțe ale părților afiliate pe termen lung	180		
inclusiv: creanțe aferente intereselor de participare	181		
3. Alte creanțe pe termen lung	190		
4. Cheltuieli anticipate pe termen lung	200		
5. Alte active imobilizate	210		
Total creanțe pe termen lung și alte active imobilizate (rd.170 + rd.180 + rd.190 + rd.200 + rd.210)	220		
TOTAL ACTIVE IMOBILIZATE (rd.050 + rd.130 + rd.160 + rd.220)	230	81422265	74988757
B.	ACTIVE CIRCULANTE		
	I. Stocuri		
1. Materiale și obiecte de mică valoare și scurtă durată	240	33771169	21833696
2. Active biologice circulante	250		
3. Producția în curs de execuție	260	3415247	752698
4. Produse și mărfuri	270		

5. Avansuri acordate pentru stocuri	280	10443419	3444684
Total stocuri (rd.240 + rd.250 + rd.260 + rd.270 + rd.280)	290	47629835	26031078
II. Creanțe curente și alte active circulante			
1. Creanțe comerciale curente	300	30032570	45902149
2. Creanțe ale părților afiliate curente	310		
inclusiv: creanțe aferente intereselor de participare	311		
3. Creanțe ale bugetului	320	99407	2406343
4. Creanțele ale personalului	330	3443	5476
5. Alte creanțe curente	340	114105	1101985
6. Cheltuieli anticipate curente	350		
7. Alte active circulante	360	1065435	702004
Total creanțe curente și alte active circulante (rd.300 + rd.310 + rd.320 + rd.330 + rd.340 + rd.350 + rd.360)	370	31314960	50117957
III. Investiții financiare curente			
1. Investiții financiare curente în părți neafiliate	380	20000	0
2. Investiții financiare curente în părți afiliate, total	390		
din care:			
2.1. acțiuni și cote de participație deținute în părțile afiliate	391		
2.2. împrumuturi acordate părților afiliate	392		
2.3. împrumuturi acordate aferente intereselor de participare	393		
2.4. alte investiții financiare în părți afiliate	394		
Total investiții financiare curente (rd.380 + rd.390)	400	20000	0
IV. Numerar și documente bănești	410	36289352	18794527
TOTAL ACTIVE CIRCULANTE (rd.290 + rd.370 + rd.400 + rd.410)	420	115254147	94943562
TOTAL ACTIVE (rd.230 + rd.420)	430	196676412	169932319
PASIV			
C.	CAPITAL PROPRIU		
	I. Capital social și neînregistrat		
1. Capital social	440	26227346	30714102
2. Capital nevărsat	450	()	()
3. Capital neînregistrat	460		
4. Capital retras	470	()	()
5. Patrimoniul primit de la stat cu drept de proprietate	480		
Total capital social și neînregistrat (rd.440 + rd.450 + rd.460 + rd.470 + rd.480)	490	26227346	30714102
II. Prime de capital	500		
III. Rezerve			
1. Capital de rezervă	510	67093640	87914499
2. Rezerve statutare	520		
3. Alte rezerve	530		
Total rezerve (rd.510 + rd.520 + rd.530)	540	67093640	87914499
IV. Profit (pierdere)			
1. Corecții ale rezultatelor anilor precedenți	550	X	
2. Profit nerepartizat (pierdere neacoperită) al anilor precedenți	560	50307615	

	3. Profit net (pierdere netă) al perioadei de gestiune	570	X	-4910504
	4. Profit utilizat al perioadei de gestiune	580	X	{
	Total profit (pierdere) (rd.550 + rd.560 + rd.570 + rd.580)	590	50307615	-4910504
	V. Rezerve din reevaluare	600		
	VI. Alte elemente de capital propriu	610		
	TOTAL CAPITAL PROPRIU (rd.490 + rd.500 + rd.540 + rd.590 + rd.600 + rd.610)	620	143628601	113718097
	DATORII PE TERMEN LUNG			
	1. Credite bancare pe termen lung	630	0	0
	2. Împrumuturi pe termen lung	640		
	din care:			
	2.1. împrumuturi din emisiunea de obligațiuni	641		
	inclusiv: împrumuturi din emisiunea de obligațiuni convertibile	642		
	2.2. alte împrumuturi pe termen lung	643		
D.	3. Datorii comerciale pe termen lung	650		
	4. Datorii față de părțile afiliate pe termen lung	660		
	inclusiv: datorii aferente intereselor de participare	661		
	5. Avansuri primite pe termen lung	670		
	6. Venituri anticipate pe termen lung	680		
	7. Alte datorii pe termen lung	690		
	TOTAL DATORII PE TERMEN LUNG (rd.630 + rd.640 + rd.650 + rd.660 + rd.670 + rd.680 + rd.690)	700	0	0
	DATORII CURENTE			
	1. Credite bancare pe termen scurt	710		
	2. Împrumuturi pe termen scurt, total	720	8000	1600
	din care:			
	2.1. împrumuturi din emisiunea de obligațiuni	721		
	inclusiv: împrumuturi din emisiunea de obligațiuni convertibile	722		
	2.2. alte împrumuturi pe termen scurt	723	8000	1600
	3. Datorii comerciale curente	730	9003105	6360029
	4. Datorii față de părțile afiliate curente	740	964885	1287190
	inclusiv: datorii aferente intereselor de participare	741		
	5. Avansuri primite curente	750	224214	468196
	6. Datorii față de personal	760	5766	5886
	7. Datorii privind asigurările sociale și medicale	770		
	8. Datorii față de buget	780	6708500	2646172
	9. Datorii față de proprietari	790	36053533	45438833
	10. Venituri anticipate curente	800		
	11. Alte datorii curente	810	79808	6316
	TOTAL DATORII CURENTE (rd.710 + rd.720 + rd.730 + rd.740 + rd.750 + rd.760 + rd.770 + rd.780 + rd.790 + rd.800 + rd.810)	820	53047811	56214222
F.	PROVIZIOANE			
	1. Provizioane pentru beneficiile angajaților	830		
	2. Provizioane pentru garanții acordate cumpărătorilor/dienților	840		
	3. Provizioane pentru impozite	850		
	4. Alte provizioane	860		
	TOTAL PROVIZIOANE (rd.830 + rd.840 + rd.850 + rd.860)	870		

TOTAL PASIVE (rd.620 + rd.700 + rd.820 + rd.870)	880	196676412	169932319
--	-----	-----------	-----------

SITUAȚIA DE PROFIT ȘI PIERDERE

de la 01.01.2021 până la 31.12.2021

Anexa 2

Indicatori	Cod rd.	Perioada de gestiune	
		precedenta	curenta
1	2	3	4
Venituri din vânzări, total	010	336583588	183413878
din care:			
venituri din vânzarea produselor și mărfurilor	011	111288763	65504160
venituri din prestarea serviciilor și executarea lucrărilor	012	2321826	472252
venituri din contracte de construcție	013	222972999	117437466
venituri din contracte de leasing	014		
venituri din contracte de microfinanțare	015		
alte venituri din vânzări	016		
Costul vânzărilor, total	020	256862850	160398057
din care:			
valoarea contabilă a produselor și mărfurilor vândute	021	86478365	58038405
costul serviciilor prestate și lucrărilor executate terților	022	408928	166176
costuri aferente contractelor de construcție	023	169975557	102193476
costuri aferente contractelor de leasing	024		
costuri aferente contractelor de microfinanțare	025		
alte costuri aferente vânzărilor	026		
Profit brut (pierdere brută) (rd.010 - rd.020)	030	79720738	23015821
Alte venituri din activitatea operațională	040	10098	1521898
Cheltuieli de distribuție	050	126260	55339
Cheltuieli administrative	060	24559269	28498337
Alte cheltuieli din activitatea operațională	070	510833	795876
Rezultatul din activitatea operațională: profit (pierdere) (rd.030 + rd.040 - rd.050 - rd.060 - rd.070)	080	54534474	-4811833
Venituri financiare, total	090	2824073	332942
din care:			
venituri din interese de participare	091		
inclusiv: veniturile obținute de la părțile afiliate	092		
venituri din dobânzi	093		
inclusiv: veniturile obținute de la părțile afiliate	094		
venituri din alte investiții financiare pe termen lung	095		
inclusiv: veniturile obținute de la părțile afiliate	096		
venituri aferente ajustărilor de valoare privind investițiile financiare pe termen lung și curente	097	2514594	332742
venituri din ieșirea investițiilor financiare	098		
venituri aferente diferențelor de curs valutar și de sumă	099	309479	200
Cheltuieli financiare, total	100	672364	239461
din care:			
cheltuieli privind dobânzile	101		
inclusiv: cheltuielile aferente părților afiliate	102		
cheltuieli aferente ajustărilor de valoare privind investițiile financiare pe termen lung și curente	103		
cheltuieli aferente ieșirii investițiilor financiare	104	0	

cheltuieli aferente diferențelor de curs valutar și de sumă	105	672364	239461
Rezultatul: profit (pierdere) financiar(ă) (rd.090 - rd.100)	110	2151709	93481
Venituri cu active imobilizate și excepționale	120		139167
Cheltuieli cu active imobilizate și excepționale	130		228266
Rezultatul din operațiuni cu active imobilizate și excepționale: profit (pierdere) (rd.120 - rd.130)	140		-89099
Rezultatul din alte activități: profit (pierdere) (rd.110 + rd.140)	150	2151709	4382
Profit (pierdere) până la impozitare (rd.080 + rd.150)	160	56686183	-4807451
Cheltuieli privind impozitul pe venit	170	6378568	103053
Profit net (pierdere netă) al perioadei de gestiune (rd.160 - rd.170)	180	50307615	-4910504

SITUAȚIA MODIFICĂRILOR CAPITALULUI PROPRIU

de la 01.01.2021 până la 31.12.2021

Anexa 3

Nr. d/o	Indicatori	Cod rd	Sold la începutul perioadei de gestiune	Majorări	Diminuări	Sold la sfârșitul perioadei de gestiune
1	2	3	4	5	6	7
	Capital social și neînregistrat					
	1. Capital social	010	26227346	4486756		30714102
	2. Capital nevărsat	020	{	{	{	{
	3. Capital neînregistrat	030				
	4. Capital retras	040	{	{	{	{
	5. Patrimoniul primit de la stat cu drept de proprietate	050				
	Total capital social și neînregistrat (rd.010 + rd.020 + rd.030 + rd.040 + rd.050)	060	26227346	4486756		30714102
II.	Prime de capital	070				
	Rezerve					
	1. Capital de rezervă	080	67093640	25307615	4486756	87914499
	2. Rezerve statutare	090				
	3. Alte rezerve	100				
	Total rezerve (rd.080 + rd.090 + rd.100)	110	67093640	25307615	4486756	87914499
	Profit (pierdere)					
	1. Corecții ale rezultatelor anilor precedenți	120	X			
	2. Profit nerepartizat (pierdere neacoperită) al anilor precedenți	130	50307615		50307615	0
	3. Profit net (pierdere netă) al perioadei de gestiune	140	X		4910504	-4910504
	4. Profit utilizat al perioadei de gestiune	150	X	{	{	{
	Total profit (pierdere) (rd.120 + rd.130 + rd.140 + rd.150)	160	50307615		55218119	-4910504
V.	Rezerve din reevaluare	170				
VI.	Alte elemente de capital propriu	180				
	Total capital propriu (rd.060 + rd.070 + rd.110 + rd.160 + rd.170 + rd.180)	190	143628601	29794371	59704875	113718097

SITUAȚIA FLUXURILOR DE NUMERAR

de la 01.01.2021 până la 31.12.2021

Indicatori	Cod rd	Perioada de gestiune	
		precedentă	curentă
1	2	3	4
Fluxuri de numerar din activitatea operațională			
Încasări din vânzări	010	378297061	193639386
Plăți pentru stocuri și servicii procurate	020	281560250	143879936
Plăți către angajați și organe de asigurare socială și medicală	030	28527271	30333902
Dobânzi plătite	040	642716	66843
Plata impozitului pe venit	050	4128266	6367303
Alte încasări	060	174703	3427049
Alte plăți	070	25243748	12967946
Fluxul net de numerar din activitatea operațională (rd.010 - rd.020 - rd.030 - rd.040 - rd.050 + rd.060 - rd.070)	080	38369513	3450505
Fluxuri de numerar din activitatea de investiții			
Încasări din vânzarea activelor imobilizate	090		
Plăți aferente intrărilor de active imobilizate	100	9420546	6073358
Dobânzi încasate	110		
Dividende încasate	120		
inclusiv: dividende încasate din străinătate	121		
Alte încasări (plăți)	130		
Fluxul net de numerar din activitatea de investiții (rd.090 - rd.100 + rd.110 + rd.120 ± rd.130)	140	-9420546	-6073358
Fluxuri de numerar din activitatea financiară			
Încasări sub formă de credite și împrumuturi	150	7883896	5075004
Plăți aferente rambursării creditelor și împrumuturilor	160	8739905	5148247
Dividende plătite	170	2122267	14677817
inclusiv: dividende plătite nerezidenților	171		
Încasări din operațiuni de capital	180		
Alte încasări (plăți)	190		
Fluxul net de numerar din activitatea financiară (rd.150 - rd.160 - rd.170 + rd.180 ± rd.190)	200	-2978276	-14751060
Fluxul net de numerar total (± rd.080 ± rd.140 ± rd.200)	210	25970691	-17373913
Diferențe de curs valutar favorabile (nefavorabile)	220	-362885	-120912
Sold de numerar la începutul perioadei de gestiune	230	10681546	36289352
Sold de numerar la sfârșitul perioadei de gestiune (± rd.210 ± rd.220 + rd.230)	240	36289352	18794527

Documente atașate - Notă explicativă (fișierul pdf)

Înapoi