

Viitorul finanțelor este unul digital:

Cadrul Fiscal DIGITAL 2021

Taxe și Impozite

Lucia Usurelu

Modulul 3.2: Cadrul fiscal Digital

AGENDA

Subiectele modulului:

- Digitizarea in relațiile financiare cu autoritățile publice și cu alte entități
- Semnătura electronică și utilizarea ei la prezentarea rapoartele financiare, a dărilor de seamă fiscale;
- E-factura, e-achiziții și alte instrumente utilizate in evidența financiară

Modulul 3.2: Cadrul fiscal Digital

AGENDA

Subiectele modului:

- Contabilitatea financiară și fiscalitatea în e-Commerce din perspectiva actorilor implicați (comerciant, marketplace, companie logistică etc).
- Prevederile Codului Fiscal, aplicarea TVA, impozitelor și taxelor în cadrul companiilor.
- Declarația fiscală vamală

*Impozitele - prețul pe care îl achităm pentru
posibilitatea de a trăi într-o societate civilizată*

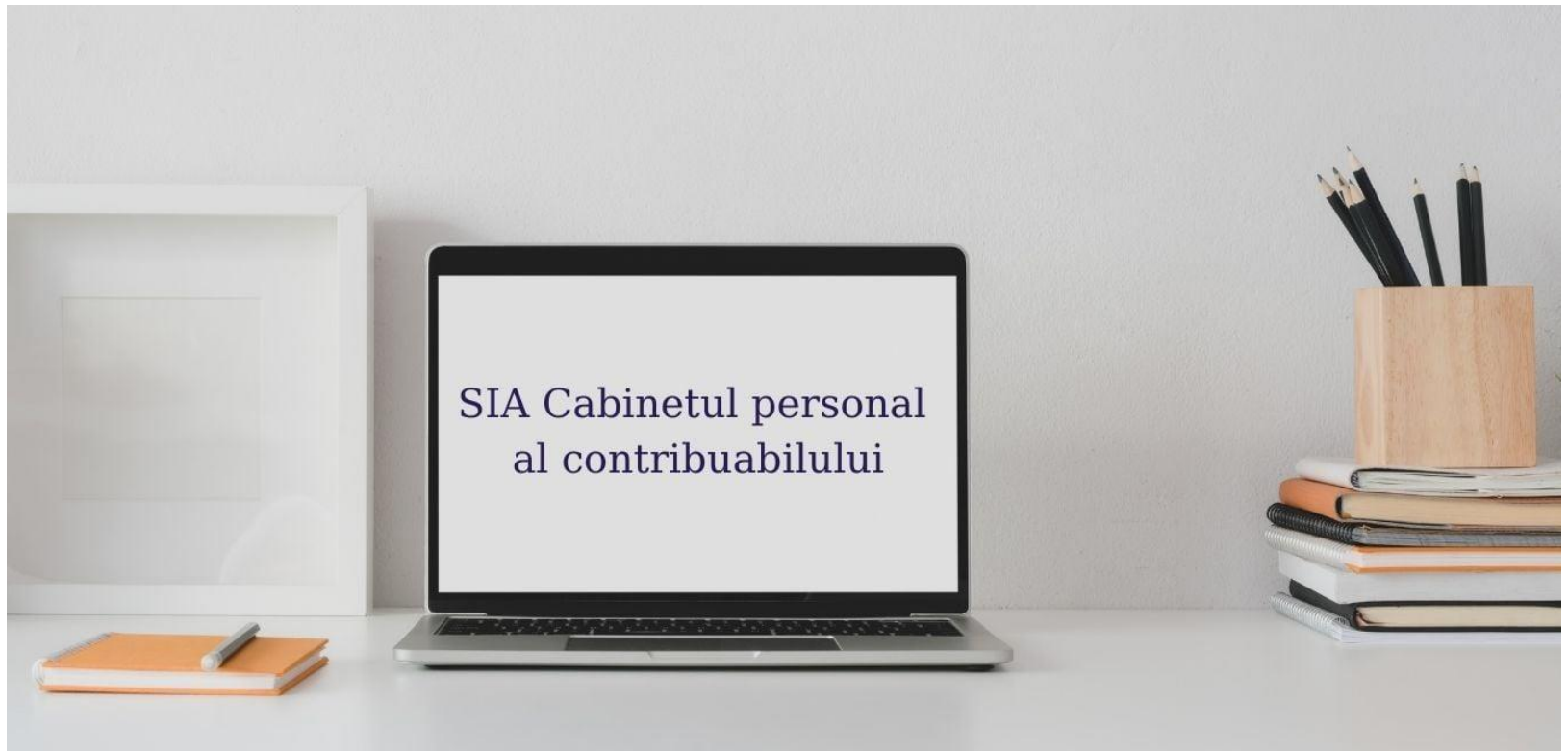

Servicii electronice

Scopul principal de a oferi informație succintă, corectă, accesibilă și completă despre serviciile electronice accesibile în Republica Moldova și nu își propune să substituie paginile web ale autorităților, care propun informație mai complexă.

Viitorul finanțelor este unul digital!

Consumatorii și întreprinderile recurg din ce în ce mai mult la servicii financiare pe cale digitală, participanții inovatori de pe piață implementează noi tehnologii, iar modelele de afaceri existente sunt în schimbare.

Finanțele digitale au ajutat cetățenii și întreprinderile să facă față situației fără precedent create de pandemia de COVID19.

De exemplu, verificarea identității online a permis consumatorilor să deschidă conturi și să utilizeze numeroase servicii financiare la distanță.

O proporție din ce în ce mai mare a plăților în magazine sunt în prezent digitale și contactless, iar achizițiile online (comerțul electronic) au crescut în mod semnificativ.

Viitorul finanțelor este unul digital!

O proporție din ce în ce mai mare a plăților în magazine sunt în prezent digitale și contactless, iar achizițiile online (comerțul electronic) au crescut în mod semnificativ.

Soluțiile FinTech au contribuit la extinderea și accelerarea accesului la împrumuturi, inclusiv la împrumuturile sprijinite de guvern ca răspuns la pandemia de COVID-19.

Asigurarea unei funcționări sigure și fiabile a infrastructurilor digitale a devenit, de asemenea, mai importantă, întrucât numărul persoanelor care utilizează serviciile financiare online a crescut, iar angajații din sectorul financiar lucrează ei înșiși de la distanță.

Viitorul finanțelor este unul digital!

Voi ati digitalizat afacerile voastre?

Ce experienta aveti cu finatele digitale ?

UE urmărește să se asigure că cetățenii și întreprinderile pot beneficia pe deplin de oportunitățile oferite de finanțele digitale.

În prezent este în lucru un **nou pachet privind finanțele digitale**, menit să stimuleze competitivitatea și capacitățile de inovare ale Europei în sectorul financiar.

Acum este oportunitatea sa le va oferi consumatorilor și întreprinderilor mai multe posibilități de alegere în ceea ce privește serviciile financiare și soluțiile moderne de plată, asigurând în același timp protecția consumatorilor și stabilitatea financiară.

Pachetul include:

strategii privind finanțele digitale și plățile de retail

propuneri legislative privind criptoactivele și reziliența operațională digitală

Președinția portugheză desfășoară în prezent lucrări intense în legătură cu propunerile legislative privind **criptoactivele** și **reziliența operațională**.

Inovarea modifică structurile pieței

Europa găzduiește numeroase startupuri FinTech de succes.

Întreprinderile tradiționale își revizuiesc fundamental modelele de afaceri, adesea în cooperare cu societățile de tehnologie financiară.

Întreprinderile din domeniul tehnologiei, atât cele mari („BigTech”), cât și cele mici, sunt din ce în ce mai active în domeniul serviciilor financiare.

Aceste evoluții modifică natura riscurilor în ceea ce privește consumatorii, utilizatorii și stabilitatea financiară și pot avea, de asemenea, un impact semnificativ asupra concurenței în domeniul serviciilor financiare.

Adoptarea finanțelor digitale în beneficiul consumatorilor și al întreprinderilor

Europa trebuie să impulsioneze finanțele digitale, iar actorii puternici de pe piața trebuie să fie promotorii acestui demers.

Obiectivul este de a pune la dispoziția consumatorilor și a întreprinderilor avantajele finanțelor digitale.

Tara noastră tot ar trebui să promoveze finanțele digitale pe baza valorilor europene și a unei reglementări solide a riscurilor.

Consultările noastre cu părțile interesate din întreaga Europă au arătat un sprijin larg și puternic pentru acest obiectiv, din multiple motive.

I. Viziunea de dezvoltare a Serviciului Fiscal de Stat (misiunea, viziunea, principiile și valorile)

Misiunea noastră este să asigurăm un proces eficient de administrare și deservire fiscală prin crearea de condiții contribuabililor pentru conformare la respectarea legislației, aplicarea uniformă a politicii și reglementărilor în domeniul fiscal, asigurând nivelul de resurse necesare statului pentru finanțarea proiectelor sociale și buna dezvoltare a societății, în ansamblu.

Viziunea noastră este să fim o autoritate fiscală modernă și performantă, eficientă și inovatoare care să ofere servicii de înaltă calitate, prin implementarea unor procese simple și transparente, bazate pe soluții IT și planificare pe bază de risc, menite să optimizeze costurile de administrare fiscală, cât și să asigure creșterea conformării benevole, prin îmbunătățirea relațiilor de colaborare și respectare a angajamentelor reciproce dintre SFS și contribuabili.

Scopul nostru constă în promovarea continuă a spiritului de conformare voluntară a contribuabililor la declararea și la plata obligațiilor fiscale, sporirea gradului de performanță al administrării fiscale în vederea fortificării capacității de funcționare și dezvoltare a statului în scopul acoperirii necesităților social-economice și oferirii contribuabililor de servicii fiscale calitative conform bunelor practici europene.

Principiile și Valorile temeliei viziunii noastre sunt:
Respect – funcționarii fiscali tratează toți contribuabilii în mod obiectiv, imparțial și în conformitate cu legislația în vigoare;

V. Obiectivele de dezvoltare ale Serviciului Fiscal de Stat

Ținând cont de progresul pe care l-am atins până în prezent, precum și de responsabilitățile și obligațiile la nivel național și sectorial pe care le are Serviciul Fiscal de Stat, pentru următorii trei ani ne-am stabilit următoarele obiective de dezvoltare:

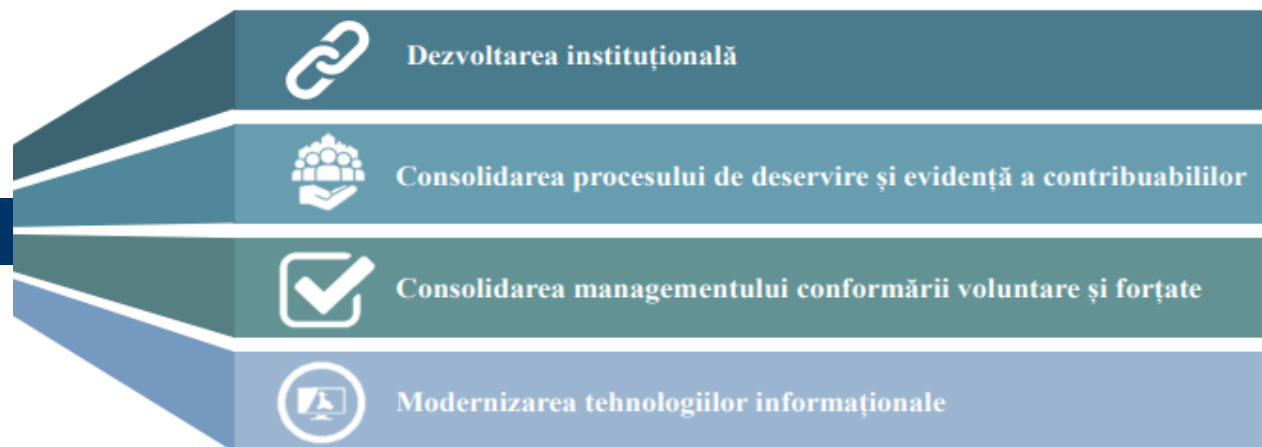

Aceste direcții prioritare sunt abordate prin prisma problemelor stringente cu care ne confruntăm noi ca instituție, dar și societatea în general, inclusiv cele provocate de pandemia COVID-19. Ne dorim ca măsurile noastre să aibă nu doar impact fiscal, dar și administrativ, economic, de mediu, social:

- ✓ creșterea gradului de conformare voluntară a contribuabililor;
- ✓ creșterea veniturilor fiscale administrate de Serviciul Fiscal de Stat;
- ✓ nivel înalt de disciplină fiscală în rândul contribuabililor;
- ✓ previzibilitate în politica fiscală;
- ✓ nivel ridicat de transparență în activitate;
- ✓ grad de încredere sporit al mediului de afaceri și cetățenilor în instituția fiscală;
- ✓ nivel ridicat de răspuns la necesitățile persoanelor cu dizabilități;
- ✓ management instituțional performant și eficient;
- ✓ capacități informaționale care să răspundă și să corespundă cererilor contribuabililor;
- ✓ abordarea personalizată a diferitor grupuri în interacțiunea cu autoritatea fiscală;
- ✓ mediu integru cu toleranță zero la incidentele de corupție;
- ✓ nivel crescut de satisfacție și siguranță fizică și psihică a angajaților;
- ✓ micșorarea timpului de conformare la obligațiile fiscale;
- ✓ asigurarea respectării drepturilor fundamentale ale omului.

Serviciile fiscale electronice pentru persoane fizice

Accesul persoanelor fizice la serviciile fiscale electronice poate fi obținut fără deplasarea și solicitarea conectării la servicii de la subdiviziunile SFS , fără prezentarea diverselor acte și semnarea acordului de conectare. Acesta se oferă în mod automatizat în momentul **accesării și autentificării în cadrul sistemului Cabinetul personal al contribuabilului (CPC)** prin intermediul sistemului guvernamental MPass, cu aplicarea semnăturii electronice.

Aici menționăm că persoanele fizice dispun de posibilitatea accesării și utilizării unui **spectru larg de servicii fiscale electronice** pe portalul <https://sfs.md/ro>, unele fiind cu acces liber, altele – prin intermediul sistemului CPC, în conformitate cu regulamentul de utilizare a acestora, aprobat prin [Ordinul SFS nr. 125/2020](#).

Serviciile fiscale electronice pentru persoane fizice

Odată autentificat în cadrul CPC, persoana fizică dispune de posibilitatea accesării sistemului „Declarație electronică”, care reprezintă un instrument eficient de creare, verificare și transmitere a declarațiilor cu privire la impozitul pe venit (declarație) către SFS.

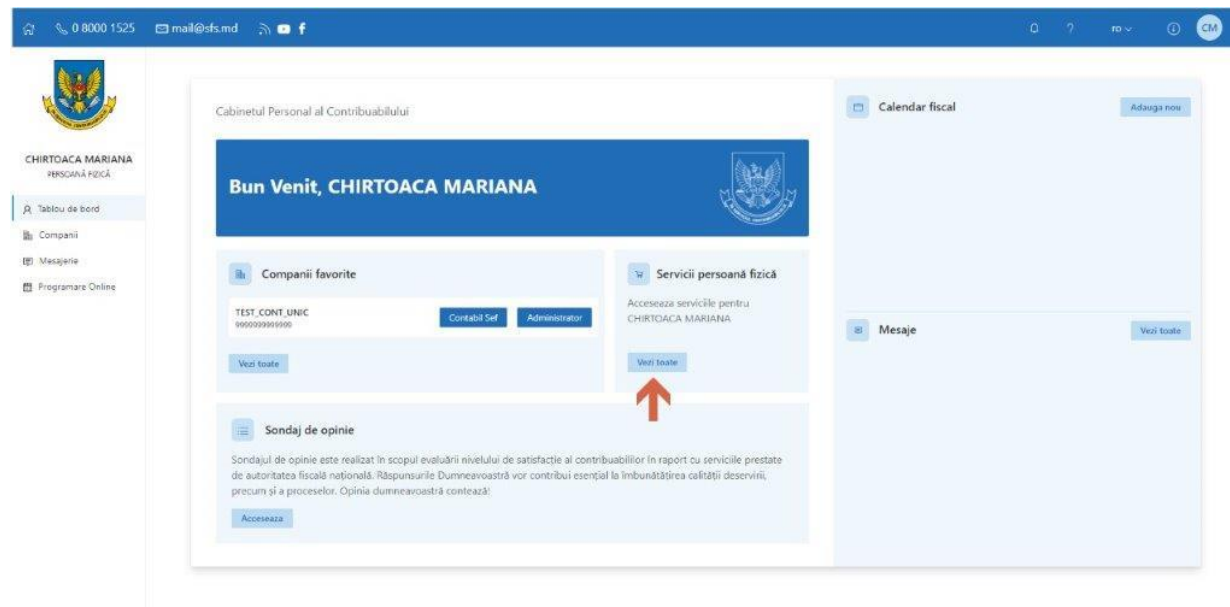

Serviciile fiscale electronice pentru persoane fizice

On the left side, there is a vertical menu with the coat of arms of Romania at the top, followed by the name 'CHIRTOACA MARIANA' and 'PERSONĂ FIZICĂ'. Below this are menu items: 'Tablou de bord', 'Companii', 'Mesajerie', and 'Programare Online'.

The main content area is titled 'Cabinetul Personal al Contribuabilului > Servicii Electronice'. It contains a list of services: 'Declarație electronică' (highlighted with a right-pointing arrow), 'Fise imobilului', 'Verificarea obligațiilor fiscale pentru persoane fizice', 'Contul curent al contribuabilului', 'e-Cerere', 'Descarcă formulare', 'Diseminare mesaje', 'Despre contribuabil', and 'Achitarea on-line a impozitelor și taxelor de către persoanele fizice-cetățeni'.

On the right side, there is a detailed description for 'Declarație electronică'. The text states: 'Serviciul oferă tuturor persoanelor fizice posibilitatea de a depune rapoartele fiscale cu aplicarea semnăturii digitale sau semnăturii electronice de autentificare. Serviciul reprezintă un instrument eficient de creare, verificare și transmitere a declarațiilor privind impozitul pe venit (CET08) prin intermediul rețelei internet, fără necesitatea de deplasare la organul fiscal. Persoanele fizice beneficiază gratuit de serviciul „Declarație electronică”, iar valabilitatea semnăturii electronice de autentificare are un termen de 2 ani. Atenționăm, că semnătura electronică de autentificare eliberată de către I.S. „Fiscservinform” acestei categorii de contribuabili, poate fi utilizată și este valabilă doar în relație cu Serviciul Fiscal de Stat.'

At the bottom right of this section, there is a red arrow pointing to a blue button labeled 'Accesează serviciul Declarație electronică'.

Serviciile fiscale electronice pentru persoane fizice

RAPORTARE ELECTRONICĂ
Sistem de Raportare Electronică
RO RU

Utilizator : **MARIANA CHIRTOACA**
Persoană fizică
[Vizualizare profil](#)

Teșire

[Declaratii](#) Mesaje Calendarul evenimentelor Ajutor Feedback XSD-scheme

Toate declaratiile (14) Noi (1) Semnate (0) Trimise/Primate (0) Acceptate (13) Achetat (0) Arhiva (0)

Toate declarațiile

Declarația cu privire la impozitul pe venit

Declarația precompletată

Denumirea declarației

[CET08 - Declarația precompletată a persoanei fizice la impozitul pe venit](#)

[CET15 - Declarația precompletată a persoanei fizice la impozitul pe venit](#)

[CET18 - Declarația precompletată a persoanei fizice la impozitul pe venit](#)

Cerere de restituire

Adițional, sistemul dat prevede și opțiunea de **generare a rechizitelor bancare** la care urmează a fi achitat impozitul datorat, oferind și posibilitatea achitării impozitului prin sistemul **MPay** – un serviciu guvernamental de plăți electronice, un instrument care permite efectuarea plăților pentru diverse servicii online.

MPay face posibilă plata serviciilor în diferite moduri: prin carduri bancare, terminale de plată, sisteme de e-banking și plăți în numerar. În cazul efectuării plăților în numerar, cetățenii care nu au acces la internet vor putea apela la ghișeele băncilor conectate la acest serviciu sau la sucursalele Poșta Moldovei.

Data creării	Autor	Numele deplin al declarației	Stare
07.02.2021	497776 (2000004072209)	CET18 - "Declarația a persoanei fizice la impozitul pe venit"	Acceptat
17.03.2020	475749 (2000004072209)	CET18 - "Declarația a persoanei fizice la impozitul pe venit"	Acceptat
18.03.2019	428832 (2000004072209)	CET18 - "Declarația a persoanei fizice la impozitul pe venit"	Acceptat
18.03.2019	428810 (2000004072209)	CET15 - "Declarația a persoanei fizice la impozitul pe venit"	Acceptat
14.04.2018	410237 (2000004072209)	CET15 - "Declarația a persoanei fizice la impozitul pe venit"	Acceptat

Serviciile fiscale electronice pentru persoane fizice

GUVERNUL REPUBLICII MOLDOVA
SERVICIUL GUVERNAMENTAL DE PLĂȚI ELECTRONICE

RO

Autentificare

Serviciul Fiscal de Stat

Impozitul pe venit

Aici puteți achita impozitul pe venit pentru persoane fizice. Pentru a achita vă rugăm să introduceți numărul declarației privind impozitul pe venit depuse online (vedeți imaginea de mai jos) sau IDNP-ul Dvs. pentru a extrage suma spre achitare din contul curent al contribuabilului.

Declarație nr. / IDNP

EF00286010

Suma (MDL)

133.08

- Am citit și accept [Termenii și Condițiile de utilizare](#) ale MPay și îmi exprim consimțământul pentru prelucrarea datelor mele cu caracter personal la efectuarea acestei plăți.

CONFIRMĂ

CENTRUL DE ASISTENȚĂ
servicii publice electronice

0 22 820 000

Serviciile fiscale electronice pentru persoane fizice

Autentificarea în cadrul serviciilor fiscale electronice prin **MPass** presupune aplicarea semnăturii electronice cel puțin o singură dată.

Persoanele responsabile de utilizarea serviciilor electronice și prezentarea diverselor documente electronice din numele unei persoane juridice, pot utiliza semnătura electronică de care dispun și nu este necesară obținerea unei semnături adiționale, în mod special pentru prezentarea declarației electronice a impozitului pe venit.

În cadrul sistemelor informaționale de stat se aplică **doar semnătura electronică avansată calificată**,

Persoanele fizice care nu dispun de semnătură electronică, pot obține semnătura mobilă de la Orange, Moldcell (*pentru care se extrage o taxă per semnătură în parte*) sau semnătura electronică pe stick de la CTIF sau STISC, cu posibilitatea utilizării nelimitate în decursul a unui an sau doi ani, achitarea fiind efectuată în funcție de termenul de valabilitate solicitat.

Alegerea prestatorului de servicii de certificare rămâne la discreția contribuabilului.

Serviciile fiscale electronice pentru persoane fizice

În partea ce ține de necesitatea aplicării semnăturii electronice la autentificarea în cadrul SFE prin MPass, AGE a lansat metoda de „*Autentificare prin MPass*”.

Metoda respectivă presupune descărcarea unei aplicații „Authenticator” pe telefonul mobil, prin PlayMarket sau alte aplicații de descărcare, în funcție de modelul telefonului mobil, setarea parolei în cadrul contului de utilizator de pe www.mpass.gov.md și efectuarea legăturii dintre contul de utilizator și aplicația „Authenticator”. Astfel, la necesitatea autentificării prin MPass, în orice sistem informațional din RM, nu doar în cadrul serviciilor electronice prestate de către SFS, se va introduce codul IDNP, parola și codul generat de aplicația „Authenticator”.

În sprijinul contribuabililor, SFS a elaborat două ghiduri – de [setare a codului](#) de verificare și [de utilizare ulterioară](#) a metodei „Autentificare în doi pași”, care nu necesită utilizarea semnăturii electronice.

Serviciile fiscale electronice pentru persoane fizice

În partea ce ține de necesitatea aplicării semnăturii electronice la autentificarea în cadrul SFE prin MPass, AGE a lansat metoda de „*Autentificare prin MPass*”.

Metoda respectivă presupune descărcarea unei aplicații „Authenticator” pe telefonul mobil, prin PlayMarket sau alte aplicații de descărcare, în funcție de modelul telefonului mobil, setarea parolei în cadrul contului de utilizator de pe www.mpass.gov.md și efectuarea legăturii dintre contul de utilizator și aplicația „Authenticator”. Astfel, la necesitatea autentificării prin MPass, în orice sistem informațional din RM, nu doar în cadrul serviciilor electronice prestate de către SFS, se va introduce codul IDNP, parola și codul generat de aplicația „Authenticator”.

În sprijinul contribuabililor, SFS a elaborat două ghiduri – de [setare a codului](#) de verificare și [de utilizare ulterioară](#) a metodei „Autentificare în doi pași”, care nu necesită utilizarea semnăturii electronice.

Serviciile fiscale electronice pentru persoane fizice

Prin intermediul CPC persoana fizică dispune de posibilitatea utilizării următoarelor servicii:

„Verificarea obligațiunii fiscale pentru persoane fizice” – serviciu care oferă informații cu privire la venitul și impozitul pe venit la sursa de plată, permite verificarea acestora cu datele indicate de către cetățean în declarații pentru fiecare an în parte, precum și calcularea sumei impozitului pe venit spre achitare sau suma impozitului pe venit în plus achitată.

Utilizând serviciul respectiv, persoana fizică este documentată cu informația deplină aferent veniturilor sale și suma impozitului aferent acestora, atât pentru ași onora obligațiile dacă a omis careva detalii aferent veniturii obținut în anul de gestiune, cât și de a verifica supraplata impozitului pe venit pentru care dispune de posibilitatea de depunere a cererii privind restituirea sumei impozitului pe venit achitat/reținut în plus de/de la persoana fizică rezidentă a Republicii Moldova, care nu desfășoară activitate de întreprinzător.

Serviciile fiscale electronice pentru persoane fizice

Cererea de restituire poate fi depusă atât prin intermediul **sistemului „Declarație electronică”** cât și prin intermediul **sistemului „e-Cerere”**,

și anume modulul „Cerere privind stingerea obligației fiscale prin compensare și /sau restituirea mijloacelor bănești” din cadrul sistemului dat.

Cererea se completează online, practic informația fiind iarăși precompletată și pusă la dispoziția contribuabilului conform datelor din SISFS, se anexează actele care confirmă faptul achitării în plus a sumelor la bugetul sau dreptul la restituire, se semnează electronic și se expediază către SFS. În cadrul cererii, poate fi indicat codul IBAN la care se va efectua transferul și persoanei fizice îi rămâne doar să aștepte prelucrarea electronică a solicitării înaintate, fără a efectua careva deplasări suplimentare.

Contul curent al contribuabilului - instrument on-line de vizualizare a datelor referitoare la impozitele și obligațiile fiscale, fiecare contribuabil având acces la un cont curent propriu, exact și actualizat.

Achitarea online a impozitelor și taxelor de către persoane fizice cetățeni

– sistem în cadrul căruia se selectează categoria, clasificarea economică, suma impozitului spre plată etc. sau, în cazul în care persoana fizică este autenticată, sistemul afișează impozitele și taxele către plată conform datelor din SISFS, persoana fizică fiind necesar doar de a accesa opțiunea „Achită” și parcurgerea etapelor de achitare prin MPay.

Un alt serviciu electronic este și ***„Înregistrarea contractelor de dare în locațiune a bunurilor imobiliare de către persoanele fizice”***, modului din cadrul sistemului e-Cerere , precum și depunerea cererii pentru ***obținerea sau prelungirea patentei de întreprinzător*** din cadrul aceluiași sistem.

Achitarea online a impozitelor și taxelor de către persoane fizice cetățeni

– sistem în cadrul căruia se selectează categoria, clasificarea economică, suma impozitului spre plată etc. sau, în cazul în care persoana fizică este autenticată, sistemul afișează impozitele și taxele către plată conform datelor din SISFS, persoana fizică fiind necesar doar de a accesa opțiunea „Achită” și parcurgerea etapelor de achitare prin MPay.

Un alt serviciu electronic este și ***„Înregistrarea contractelor de dare în locațiune a bunurilor imobiliare de către persoanele fizice”***, modului din cadrul sistemului e-Cerere , precum și depunerea cererii pentru ***obținerea sau prelungirea patentei de întreprinzător*** din cadrul aceluiași sistem.

Achitarea online a impozitelor și taxelor de către persoane fizice cetățeni

– sistem în cadrul căruia se selectează categoria, clasificarea economică, suma impozitului spre plată etc. sau, în cazul în care persoana fizică este autentificată, sistemul afișează impozitele și taxele către plată conform datelor din SISFS, persoana fizică fiind necesar doar de a accesa opțiunea „Achită” și parcurgerea etapelor de achitare prin MPay.

Un alt serviciu electronic este și ***„Înregistrarea contractelor de dare în locațiune a bunurilor imobiliare de către persoanele fizice”***, modului din cadrul sistemului e-Cerere , precum și depunerea cererii pentru ***obținerea sau prelungirea patentei de întreprinzător*** din cadrul aceluiași sistem.

Serviciile fiscale electronice pentru persoane juridice

Autentificarea în 2 pași

1. Introduceți numele de utilizator și parola

2. Introduceți codul de verificare afișat pe dispozitivul Dvs.

Felicitări!

MPass Autentificarea printr-un cod de verificare este o soluție alternativă și securizată de autentificare în doi pași. Aceasta vă permite să economisiți numărul semnăturilor mobile și să aveți o autentificare gratuită și securizată la toate serviciile electronice integrate cu MPass. Detalii pe mpass.gov.md.

CUM SETEZI CODUL DE VERIFICARE ?

simplic, sigur, gratuit

Serviciile fiscale electronice pentru persoane juridice

CUM SETEZI CODUL DE VERIFICARE ?

simplic, sigur, gratuit

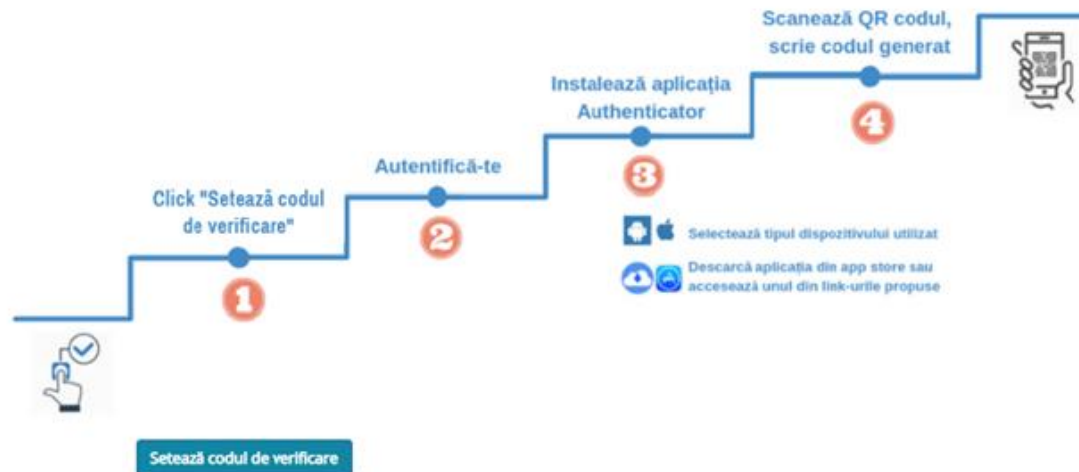

CENTRUL DE ASISTENȚĂ

Servicii Publice Electronice
022 820 000

Termeni și condiții
Întrebări frecvente
Procedura de integrare
suport.mpass@egov.md

© 2021 AGENȚIA DE GUVERNARE ELECTRONICĂ
Versiunea 3.2106.8.3

Serviciile fiscale electronice pentru persoane juridice

CUM SETEZI CODUL DE VERIFICARE ?

simplu, sigur, gratuit

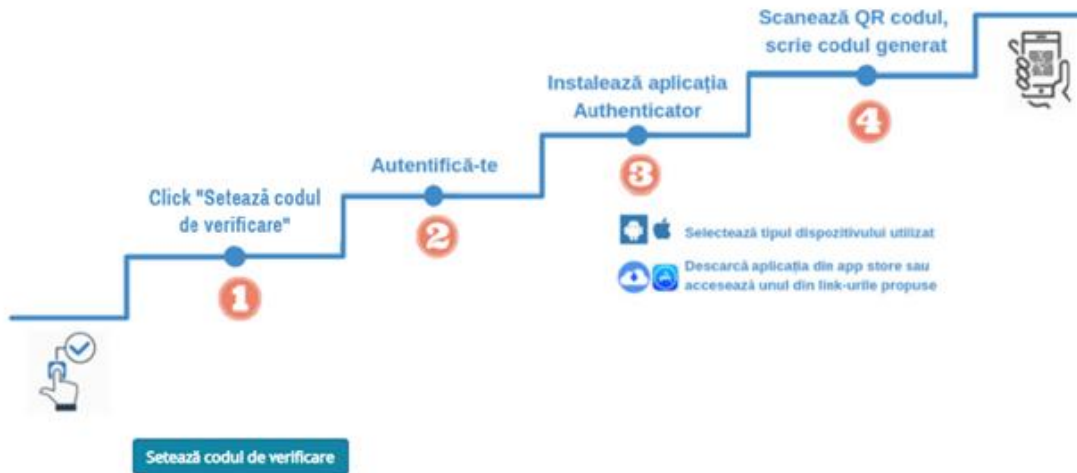

CENTRUL DE ASISTENȚĂ

Servicii Publice Electronice
022 820 000

Termeni și condiții
Întrebări frecvente
Procedura de integrare
suport.mpass@egov.md

© 2021 AGENȚIA DE GUVERNARE ELECTRONICĂ
Versiunea 3.2106.8.3

<https://mpass.gov.md/info/totp>

GHID

de configurare a dispozitivului criptografic

WINDOWS (X86/ X64)

01

Descărcați driverul de
pe <https://semnatura.md/instalare>, făcând click pe
" **Descarcă** "

02

Faceți dublu click pe fișierul
descărcat "ePass2003-Setup".

În fereastra deschisă
apăsăți pe butonul
"OK"

03

Se deschide următoarea fereastră. Faceți click pe butonul **“Next”**

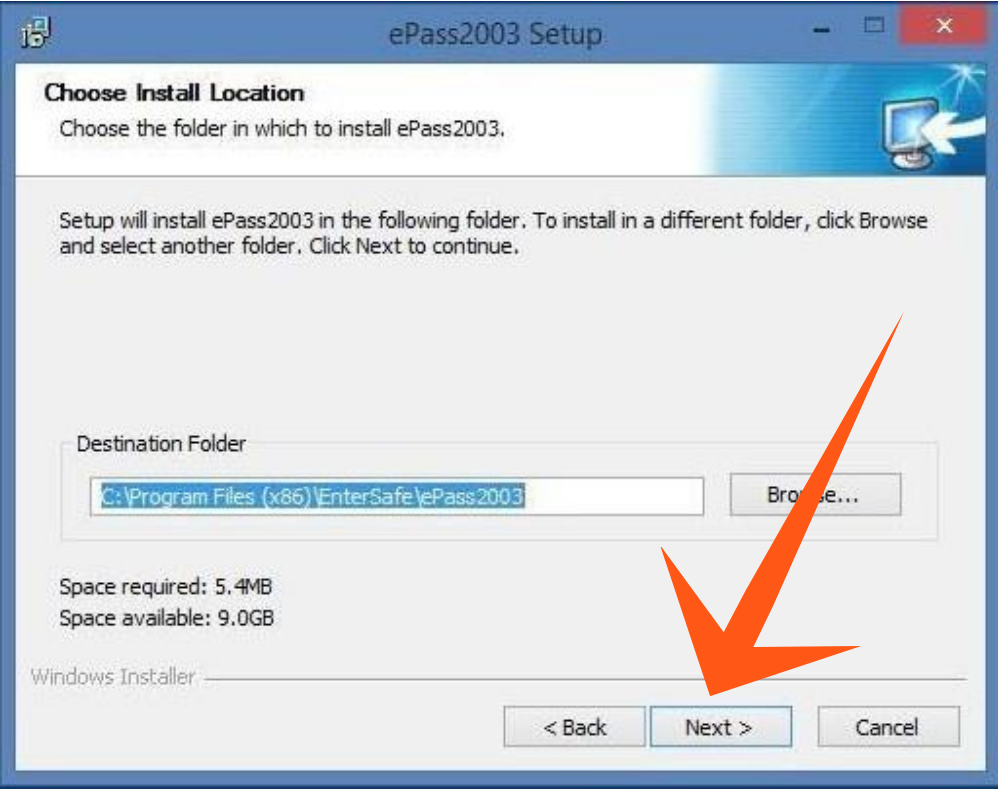

04

Ono uă fereastră se va deschide. Apăsăți butonul "Next"

05

Bifați „Private CSP”,
faceți click
pe butonul „**Install**”

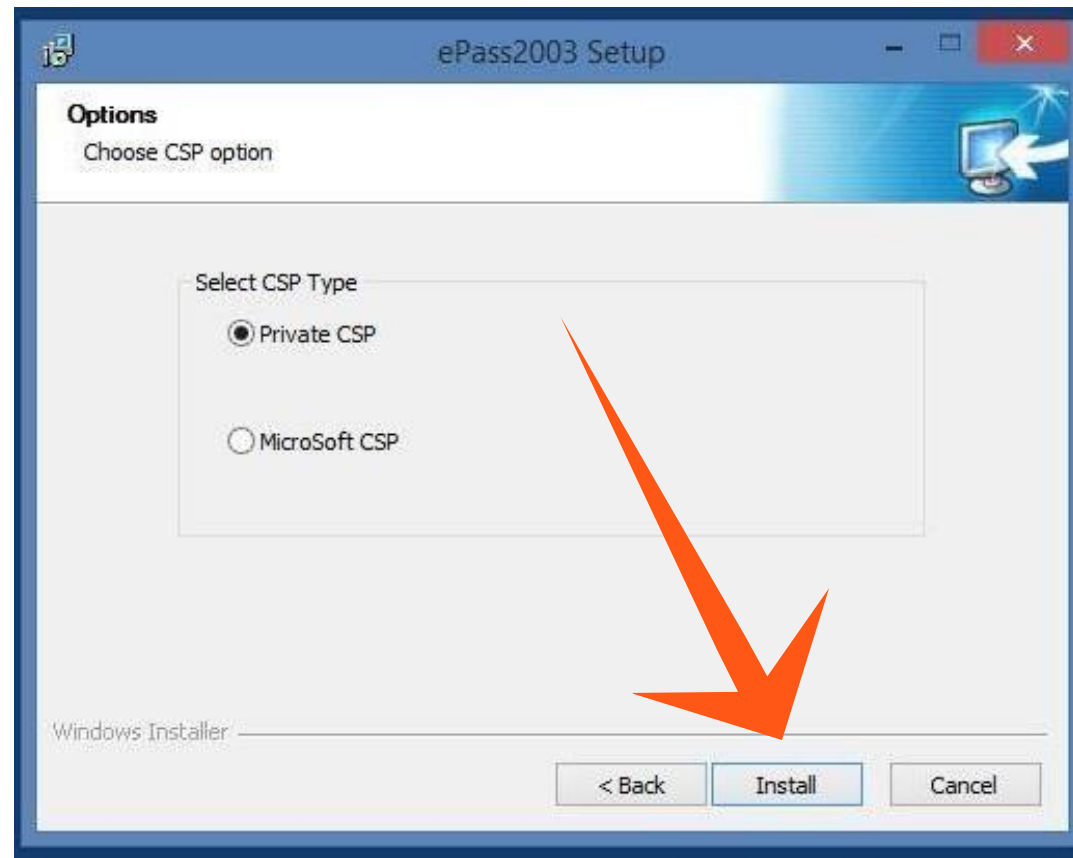

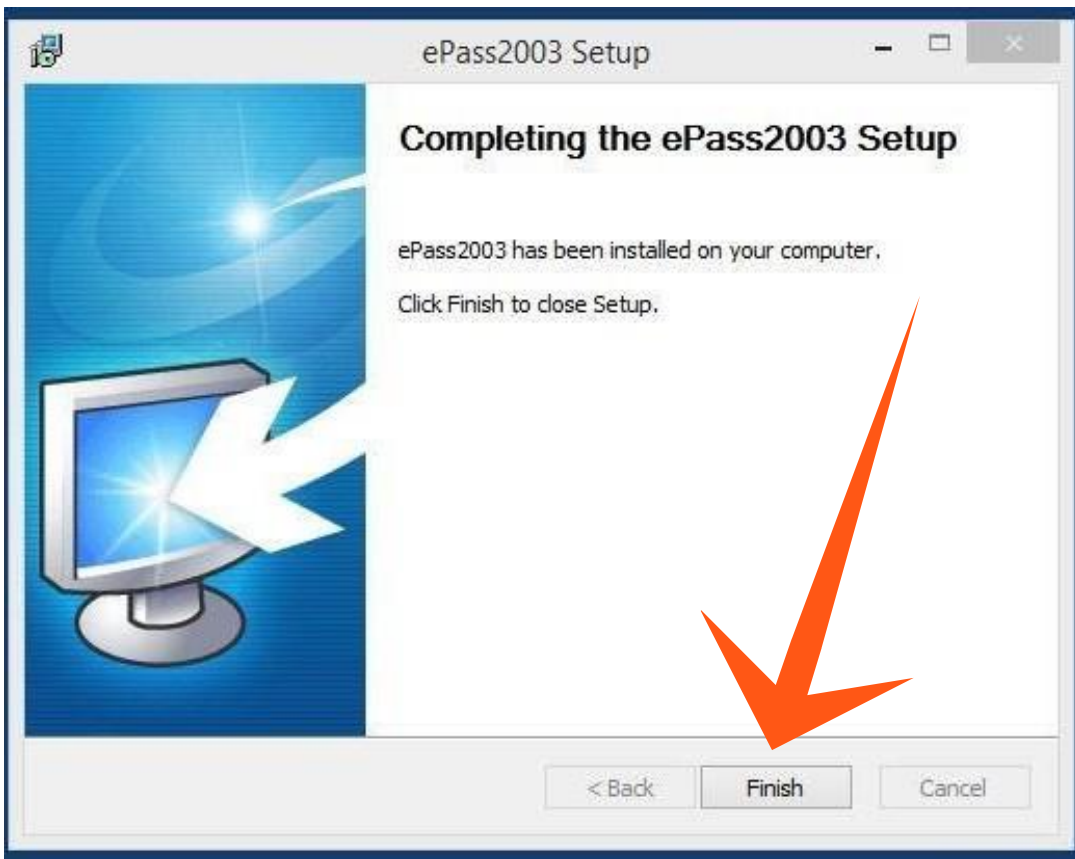

06

Finalizați procedura
de instalare prin
click pe butonu
1

"Finish"

07

Instalați aplicația
MoldSign de pe
<https://semnatura.md/instalare>,
facând click
pe butonul
Descarcă >>

Mold Sign

Soluție pentru aplicarea semnăturilor electronice

Descarcă >>

descărcați aici pentru: MacOS Linux

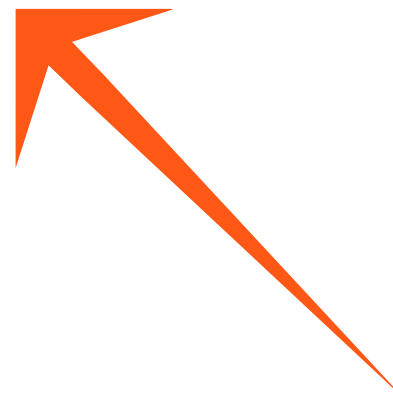

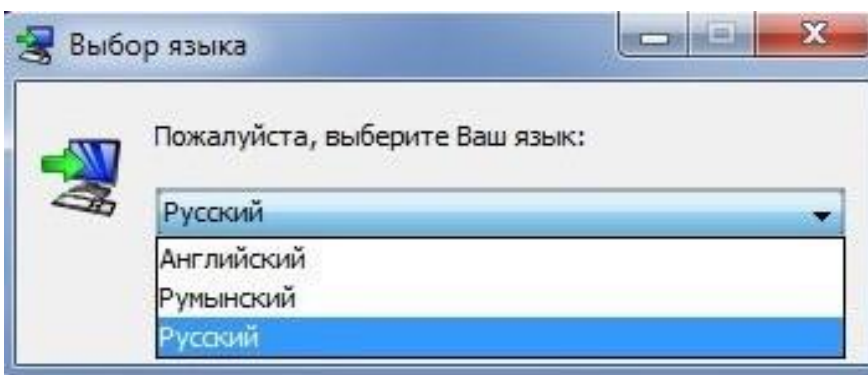

08

Faceți dublu click pe fișierul descărcat. În fereastră următoare puteți schimba limba utilizată la instalare și în aplicație.

09

Se deschide o nouă fereastră. Aplicați butonul "Next". Procedați la fel și cu următoarele ferestre.

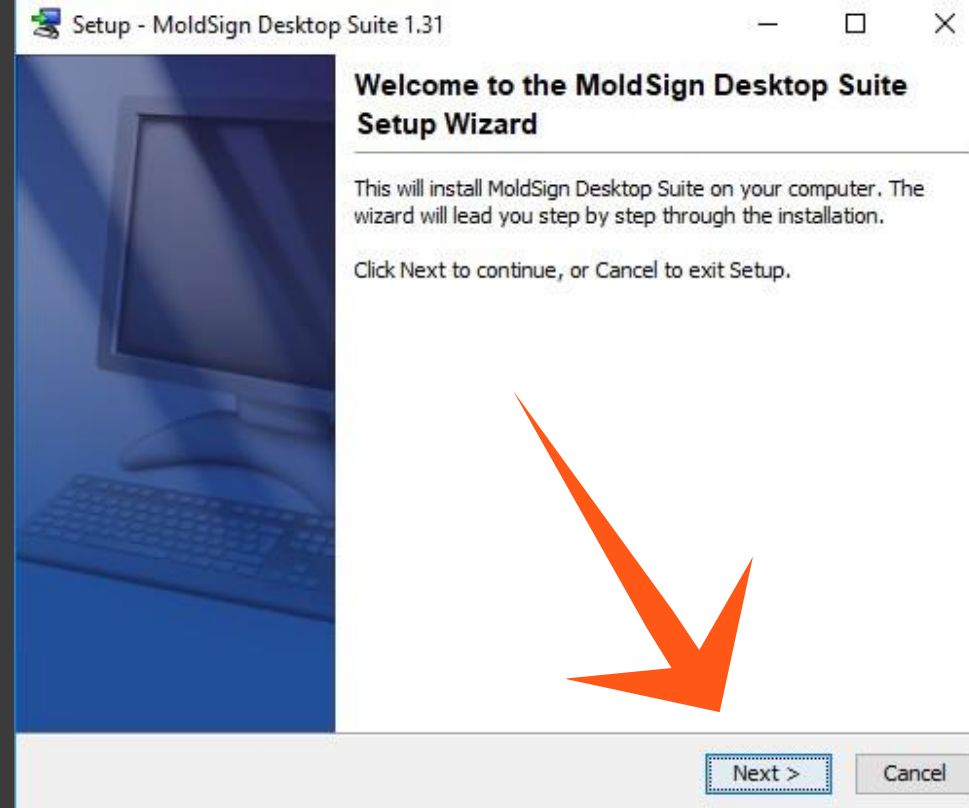

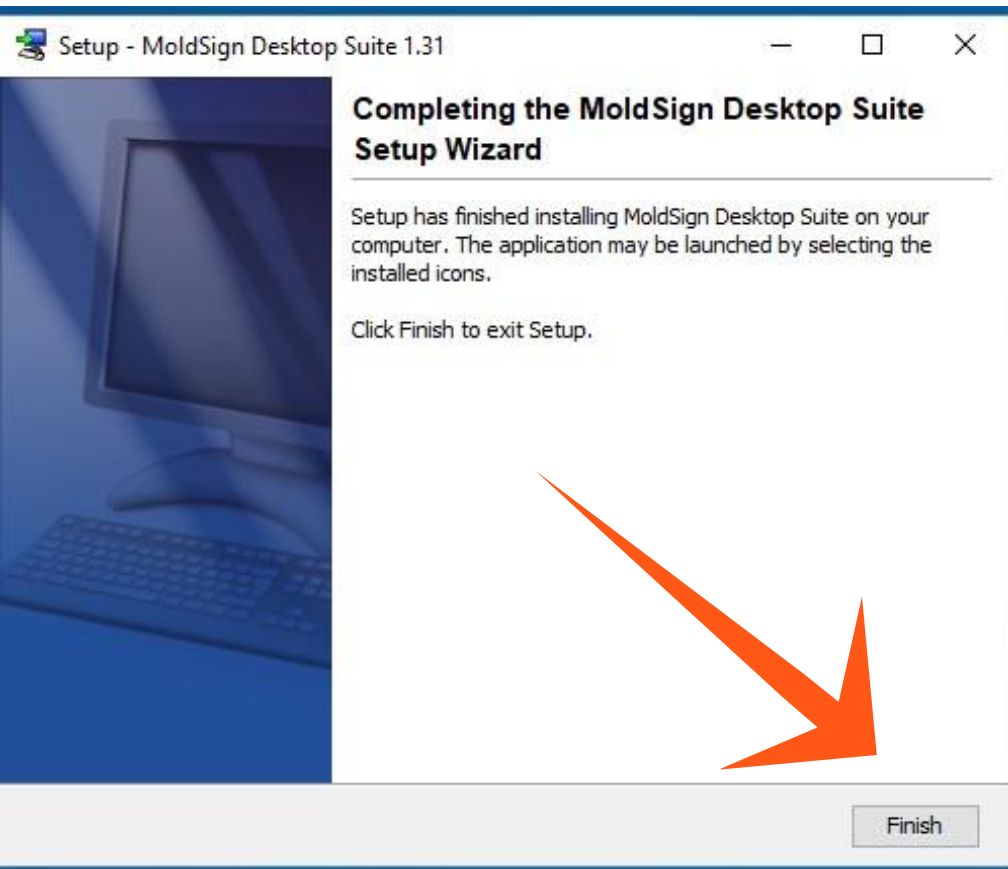

10

Finalizați procedura de instalare prin click pe butonul "Finish"

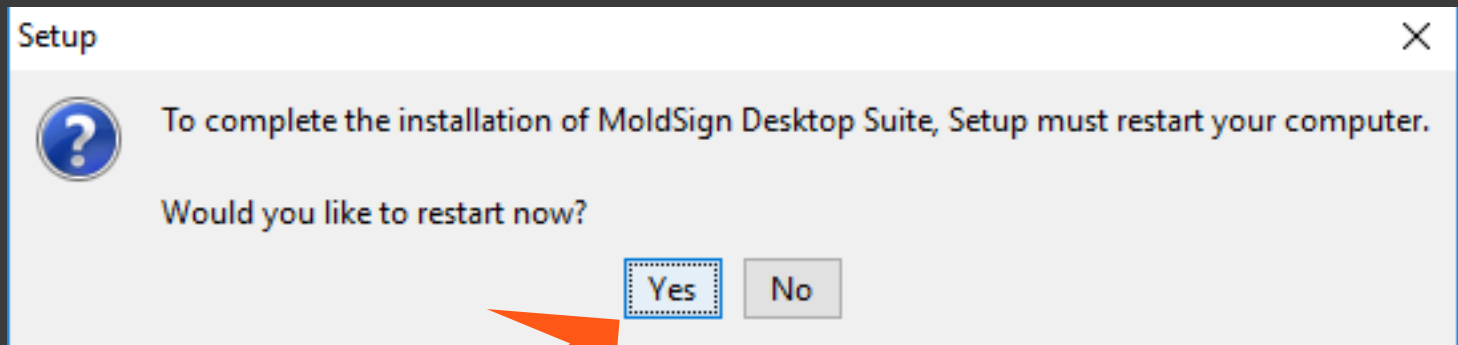

11

După instalarea MoldSign, apare o altă casetă: Așa și **Yes** și restartarea se va face automat!

Centru receptionează apelurile telefonice în regim de luni până vineri, în intervalul de timp 8:00-18:00, și acordă suport tehnic și informațional necesar tuturor solicitanților.

Servicii electronice fiscale

e
factura

**Sistemul Informațional
Automatizat „e-
Factura”**

CONTEXT

-  Destinația sistemului
-  Descrierea soluției
-  Interfețele sistemului
-  Lansarea sistemului
-  Indicatori de performanță

Destinația sistemului

Sistemul reprezintă o soluție informatică destinată agenților economici din RM pentru formarea și circulația electronică a facturilor și facturilor fiscale

Descrierea soluției

Rolurile în sistem

Transportator

- Accesarea autorizată a sistemului;
- Vizualizarea facturii/ facturii fiscale;
- Semnează facturii/ facturii fiscale;
- Imprimă facturii/ facturii fiscale;

4.2. Semnarea facturii/
facturii fiscale

4.3. Factură fiscală/
factură semnată

4.1. Factura/ factura
fiscală coordonată

Furnizor

- Accesarea autorizată a sistemului;
- Completarea facturii/ facturii fiscale;
- Semnarea facturii;
- Expedierea către cumpărător;

1. Crearea Facturii
/ facturii fiscale

2. Semnarea
Facturii / facturii
fiscale

4. Acceptarea
facturii

5. Semnarea
facturii

Cumpărător

- Accesarea autorizată a sistemului;
- Acceptarea / Respingerea facturii/ facturii fiscale;
- Semnarea facturii/ facturii fiscale;
- Vizualizarea facturii/ facturii fiscale;
- Descărcarea facturii/ facturii fiscale în format XML.

Time stamping

Notification &
Logging

M Sign

6. Finisarea facturii/facturii fiscale

3. Expedierea facturii/ facturii fiscale

Scenariul - Redactare și imprimare a "Facturii Fiscale"

Autentificare Inregistrare fisc.md | monitorul.fisc.md | forum.fisc.md

Servicii fiscale electronice
Centrul de Asistență și Contact
+373 22 822 222
Costul apelului conform tarifulor operatorului. Divizia
Ajutor online

Noutăți Oferte Multimedia Sondaj Întrebări Frecvente Contacte

Persoane fizice **Persoane juridice** **Autorități publice**

Servicii oferite

E-Factura *in curind*
Serviciul oferă posibilitatea creării, expedierii și primirii on-line a facturilor și facturilor fiscale.

Contul curent al contribuabilului *in curind*
Serviciul permite accesarea on-line a informațiilor despre obligațiile fiscale.

Declarația electronică
Serviciul asigură depunerea on-line a declarațiilor și a dărilor de seamă fiscale.

Factura Fiscală

Data eliberării: 08.02.2014 Data de livrare:

Furnizor c.f. 1002600001257 nr.TVA 0200957 CALEA FERATA DIN MOLDOVA I.S., Vlaicu Pircalab nr.48 Cont Nr: 22244322 BC'ENERGBANK'S.A. ENEGMD22

Cumpărător c.f. 1011602002399 nr.TVA 1202480 I.M. AMENAJAREA TERITORIULUI SI SPATIUL VERZI BALTII, Moscovei nr.19 Cont Nr: 2251821133 BC'Moldindcombank'S.A. fil.Balti MOLDMO2X321
Nu este riscant Această companie nu este înregistrată în sistemul E-Factura

Transportator c.f. 1002600001257 nr.TVA 0200957 CALEA FERATA DIN MOLDOVA I.S., Vlaicu Pircalab nr.48 Cont Nr: 22244322 BC'ENERGBANK'S.A. ENEGMD22
Nu este riscant Această companie este înregistrată în sistemul E-Factura

Cod	Denumirea mărfurilor, serviciilor	Unitate de măsură	Cantitate	Pret unitar fără TVA	Valoarea totală fără TVA	TVA	Total TVA	Valoarea totală	Alte informații	Tip ambalaj	Număr locuri	Masa brută
01.11.32	Arahide	buc.	1	20	20.00	8	1.60	21.60				Stare
01.11.12	Gru moale și meșlin	buc.	1	500	500.00	20	100.00	600.00				Stare
01.11.14	Orez, nedecorticat	tone	1	150	150.00	20	30.00	180.00				Stare
Total					670.00		131.60	801.60				0.00

Salvează Salvează și Închide Anulare

FACTURA FISCALĂ
HAJOT DBAR HAJIHAZBAR

Seria, Nr. Cptax, Nr. EA00000442

Data eliberării (data livrării): 08.02.2014

1. Furnizor: CALEA FERATA DIN MOLDOVA I.S., Vlaicu Pircalab nr.48 Cont 22244322, BC'ENERGBANK'S.A. ENEGMD22

2. Cumpărător: I.M. AMENAJAREA TERITORIULUI SI SPATIUL VERZI BALTII, Moscovei nr.19 Cont 2251821133, BC'Moldindcombank'S.A. fil.Balti, MOLDMO2X321

3. Delegație: data delegatului

4. Documente anexate

18.1	18.2	18.3	18.4	18.5	18.6	18.7	18.8	18.9	18.10	18.11	18.12	
Denumirea mărfurilor, serviciilor și cod numerarilor de marfă	Unitate de măsură	Cantitate	Pret unitar fără TVA, în lei	Valoarea totală fără TVA, în lei	TVA, în lei	Total TVA, în lei	Valoarea totală în lei	Tip ambalaj	Număr locuri	Masa brută	Masa netă	
Arahide	buc.	1	20	20,00	8	1,60	21,60					
Gru moale și meșlin	buc.	1	500	500,00	20	100,00	600,00					
Orez, nedecorticat	tone	1	150	150,00	20	30,00	180,00					
11. TOTAL (pe pagină) / Всего (по странице)							670,00	131,60	801,60			
12. TOTAL (pe factura fiscală) / Всего (по налоговой накладной)							670,00	X	131,60	801,60	X	X

13. Persoană eliberatoare: director ALEXANDR GHITMAN
Funcția, numele, prenumele, semnătura / Должность, фамилия, имя, отчество

14. Persoană bonitară (serviciu): director ALEXANDR GHITMAN
Funcția, numele, prenumele, semnătura / Должность, фамилия, имя, отчество

L.S.
M.H.

Scenariul – Cîrculația electronică a "Facturii Fiscale"

[Pagina principală](#) [Setările](#) [Mesaje](#) [Registru evenimente](#)

Eu sunt Furnizor

- Facturi noi (176)
- În procesul semnării (3)
- Aplicată prima semnătură (1)
- Aplicată a doua semnătură (2)
- Expediate la Cumpărător (0)
- Transportare (1)
- La semnarea Cumpărătorului (2)
- Finisate (52)**
- Arhiva (0)

Modul de căutare

Seria: Număr:
 Cumpărător: Pachet XML: Tip:
 Data eliberării de la: pînă la: Data livrării de la: pînă la:

[Deschide](#) [Imprimă](#) [TVALIVR](#) [Suplimentar](#)

<input type="checkbox"/>	Cumpărător	Seria	Număr	Data eliberării	Total TVA	Total	Cre
<input checked="" type="checkbox"/>	1011602002399 - I.M. AMENAJAREA TERITORIULUI EAA	000004492		08.02.2014	131,60	801,60	

GUVERNUL REPUBLICII MOLDOVA

sign
Serviciul guvernamental de semnare

1 Instrumente 2 Semnare 3 Confirmare

Vă rugăm să selectați instrumentul de semnare

EFactura ContentDescription

Ajutor

Semnatura personală (peID)

+373 Ex: 79400000

[Expediază](#)

Ajutor

SEMNAȚURA ELECTRONICĂ (peED)

[Expediază](#)

Ajutor

SEMNAȚURA SERVICIULUI FISCAL

[Expediază](#)

[Termeni și condiții](#) [Confidențialitate](#) [Ghidul utilizatorului](#) [Întrebări frecvente](#) [Contacte](#)

eFactura

Utilizatorul: ALEXANDR. GHITMAN , APETISANT S.R.L. [Ajutor](#) [Legătura inversă](#)

[Pagina principală](#) [Setările](#) [Mesaje](#) [Registru evenimente](#)

Eu sunt Cumpărător

- Pentru acceptare (1)**
- Transportare (1)
- Pentru semnare (0)
- În procesul semnării (0)
- Finisate (21)
- Facturi nevalide**
- Respinse (0)
- Anulate (3)

Modul de căutare

Seria: Număr:
 Furnizor: Pachet XML:
 Data eliberării de la: pînă la: Data livrării de la: pînă la:

[Deschide](#) [Coordonat](#) [Semnează](#) [Suplimentar](#)

<input type="checkbox"/>	Furnizor	Seria	Număr	Data eliberării	Total TVA	Total	Creat pe
<input checked="" type="checkbox"/>	1002600001257 - CALEA FERĂȚA DIN MOLDOVA I.S.	EAA	000004490	08.02.2014	1.989,68	12.201,68	08.02.2014

[Deschide](#) [Coordonat](#) [Semnează](#) [Suplimentar](#)

[Eu sunt Furnizor](#) [Eu sunt Cumpărător](#) [Eu sunt Transportator](#)

1 din 1 Selectat (Găsite 1).

14 Pagina 1

Scenariul – Utilizare barcode

FACTURĂ FISCALĂ
НАЛОГОВАЯ НАКЛАДНАЯ

Sera, Nr.
Серия, № EAA000004

Data eliberării / data
Дата выписки / дата

Emisitor: SA
Издатель VI

Beneficiar: GE
Получатель VI

Delegație
Доверенность

5. Punct încărcare
Пункт погрузки

6. Punct
Пункт

10.3	10.4	10.7	10.10	10.11
Cantitatea mărfurilor, volumul serviciilor	Preț unitar fără TVA, lei Цена единицы без НДС, леа	Suma totală a TVA, lei Общая сумма НДС, леа	Tip ambalaj	Număr locuri Колличес- тво мест
1	23	4,60		

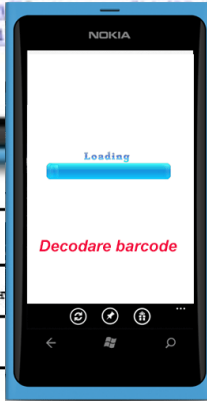

Dispozitiv de
detectare
barcode

Servicii de Platformă

**SECURITATE &
IDENTITATE**
MPass

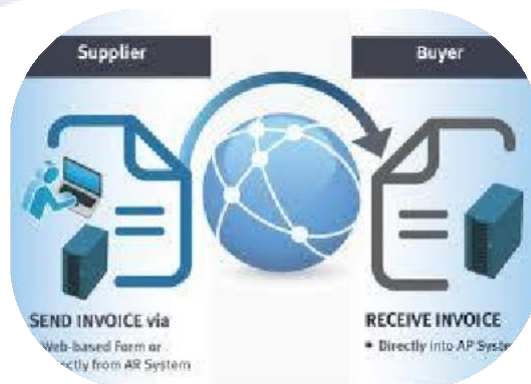

SEMNĂTURA
MSign

SUPPORT

NOTIFICARE
MNotify

Indicatori

- Utilizatori externi (contribuabili): 23 000 – 65 000

- Utilizatori audit (inspectorii): 1900

- Formulare eliberate (buc. zilnic): 20 000 – 35 000

Lansarea

ETAPELE LANSĂRII SERVICIULUI ELECTRONIC

- ✦ Etapa pilot (11.02.2014);
- ✦ Etapa experimentală (01.06.2014);
- ✦ Etapa industrială (01.01.2015);

Conectare, asistență și școlarizare

080001525 – Centrul de asistență al SFS

022822222 – Centrul de asistență al "Fiscservinform"

Factura electronica

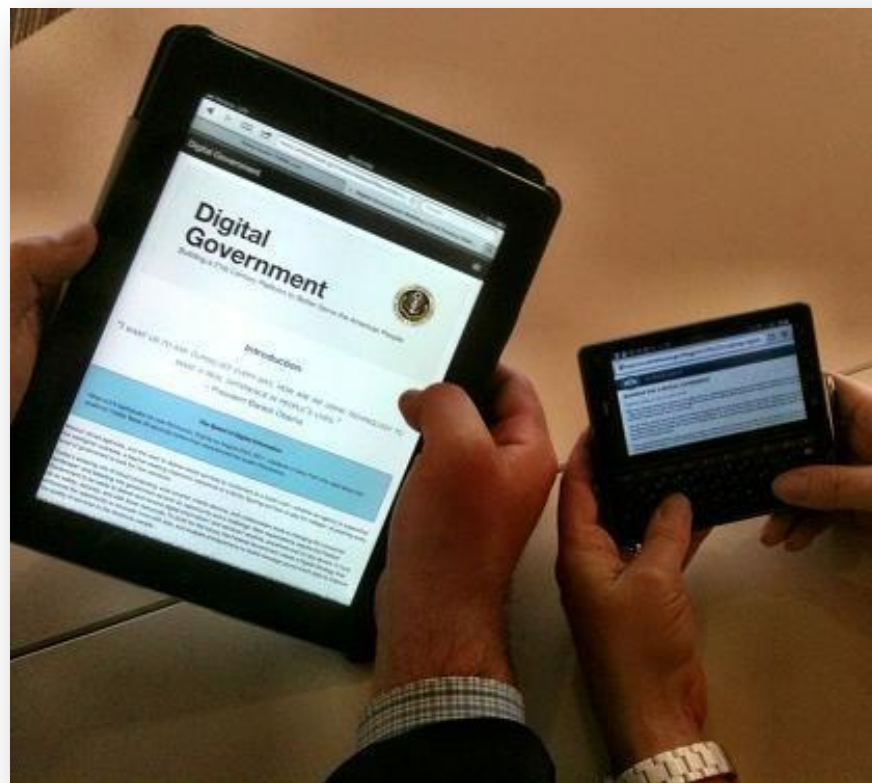

Rapid și comod! E timpul tău!

Serviciile fiscale electronice pentru persoane juridice

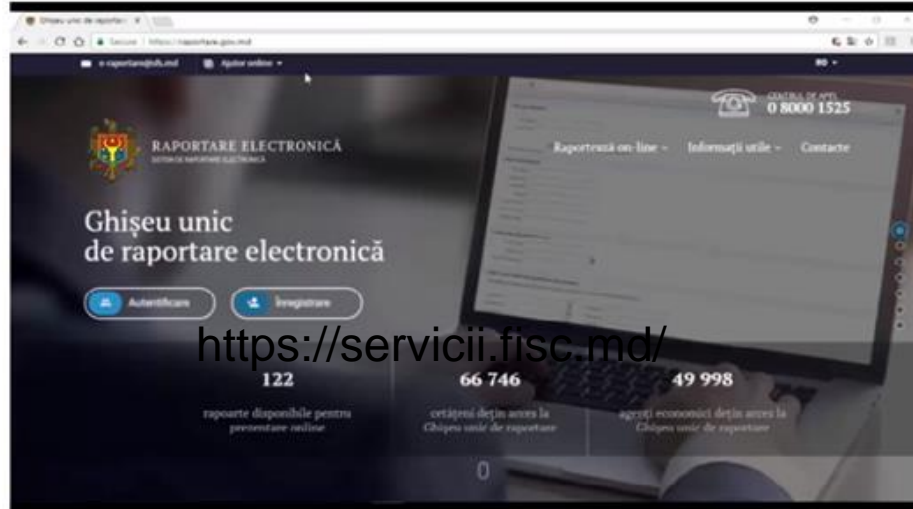

<https://servicii.fisc.md/>

E-Commerce

magazinul DVS. în lumea virtuală!

Cu **E-Commerce** creați un magazin virtual potrivit pentru afacerea Dvs., unde produsele/serviciile oferite pot fi vizualizate, selectate și comandate la orice oră, din orice colț al lumii.

Serviciul E-Commerce de la Moldindconbank acceptă cardurile emise de sistemele internaționale de plăți **MasterCard World Wide** și **VISA International**.

Ce câștigă afacerea Dvs.?

- ✓ Clienți noi ce preferă să facă cumpărături online;
- ✓ Creșterea și diversificarea portofoliului de clienți;
- ✓ Majorarea volumului de vânzări;
- ✓ Extinderea și diversificarea rețelei comerciale;
- ✓ Excluderea cheltuielilor de mentenanță (chirie, întreținerea imobilului, salarii, etc.);
- ✓ Protecție asigurată prin integrarea în sistemele de securitate **Verified by Visa** și **MasterCard SecureCode**, precum și prin filtre suplimentare antifraudă;
- ✓ Asistență și consultare specializată, pentru integrarea design-ului site-ului cu modulul băncii de procesare a plăților.

Ce beneficii oferiti clientilor?

SERVICII ELECTRONICE LA DISTANȚĂ

— rapid, comod și eficient! —

WEB - BUSINESS

economisiți timp gestionând online banii Dvs.

Web - Business – platformă electronică disponibilă 24/24 ce oferă acces online, în condiții de securitate maximă, la conturile companiei Dvs., precum și la o gamă vastă de operațiuni bancare.

Ce posibilități include?

- ✓ Vizualizarea conturilor și efectuarea tranzacțiilor în timp real, 24/24, oriunde în lume;
- ✓ Design nou, elegant și intuitiv;
- ✓ Confirmarea/semnarea plăților prin tehnologia „Semnătura Mobilă”;
- ✓ Accesarea prin cele mai populare browser-e din lume: **Internet Explorer (v10, v11), Mozilla Firefox, Google Chrome, Safari**;
- ✓ Crearea documentelor de plată în MDL / USD / EUR / ș.a.;
- ✓ Expedierea și recepționarea documentelor electronice;
- ✓ Acces la știrile băncii, cursuri valutare, istoria tranzacțiilor și alte informații utile.

Ce soluții de securitate oferim?

SERVICIUL VAMAL AL REPUBLICII MOLDOVA

Noutăți de procedură privind valoarea în vamă și clasificarea mărfurilor

Republica Moldova
MD-2065, or. Chișinău, str. Nicolae Starostenco, 30,
Tel./fax: (+ 373 22) 273061
www.customs.gov.md
dv@customs.gov.md

Hotărîrea Guvernului nr.974 din 15.08.2016

Regulamentul privind modul de declarare a valorii în vamă a mărfurilor, intră în vigoare la 19.11.2016

stabilește modul de determinare și declarare a valorii în vamă a mărfurilor importate, precum și procedura de control a corectitudinii determinării valorii în vamă.

Cadrul legislativ în domeniu

- **Acord General pentru Tarife Vamale și Comerț, GATT 1994**
- **Acordul de punere în aplicare a art.VII din GATT**
- **Legea cu privire la tariful vamal nr.1380-XIII din 20.11.1997**

Structura Regulamentului HG 974 /2016

- I Dispoziții generale
- II Dispoziții privind redevențele și drepturile de licență
- III Dispoziții privind locul de introducere pe teritoriul RM
- IV Dispoziții privind cheltuielile de transport
- V Dispoziții privind cursul de schimb
- VI Modul declarării elementelor și documentele de prezentat
- VII Procedura de control a VV
- VIII Dispoziții de aplicare a metodei de rezervă
- IX Dispoziții privind verificarea VV în cadrul DVE
- X Dispoziții privind reducerile comerciale
- XI Evaluarea mărfurilor gratuite (testere)

Structura Regulamentului HG 974 /2016

Anexa 1 Declarație angajament

Anexa 2 Tipizata D.V.1

Anexa 3 Normele de completare a D.V.1

Prevederi noi

I. Dispoziții generale

- Pct.2 repartizare proporțională a prețului (Metoda 1):
 - în contextul unei tranzacții unice sau
 - în cazul pierderii parțiale sau unei daune sub acțiunea factorilor naturali (incendiu, accident, etc.) in timpul transportării, manipulării, depozitării mărfurilor înainte de vămuire

Cu condiția: confirmării factorilor prin acte emise de transportator, companie asigurare, organul de poliție și/sau alte organe de competență.

Web situ-ri utile

- www.fisc.md
- <https://sfs.md/>
- www.mf.gov.md
- www.servicii.fisc.md
- www.contabilsef.md

Intrebari si Raspunsuri

