

OFERTĂ

Către Primăria s. Climăuții de Jos , r-ul Șoldanești

denumirea autorității contractante și adresa completă

Stimați domni,

1. Examinînd caietul de sarcini pentru elaborarea și prezentarea ofertei, subsemnații, Anatolii Cucerenco reprezentanți ai ofertantului "AMON-TRADE" SRL

denumirea, numele ofertantului

ne oferim ca, în conformitate cu prevederile și cerințele din caietul de sarcini mai sus menționată, să executăm Construcția sistemului de încălzire la Casa de Cultură din s. Climăuții de Jos , r-ul Șoldanești (denumirea lucrării)Cod CPV 45200000-9 pentru suma de 124804,06/ Una sută douăzeci și patru mii opt sute patru lei 06 bani /

suma în litere și în cifre

la care se adaugă taxa pe valoarea adăugată în cuantum de 24960,81/ Douăzeci și patru mii nouă sute șaiszeci lei 81 bani /

suma în litere și în cifre

În total 149764,87/ Una sută patruzeci și nouă mii șapte sute șaiszeci și patru lei 87 bani/2. Ne angajăm ca, în cazul în care oferta noastră este stabilită câștigătoare, să începem lucrările cât mai curînd posibil după primirea ordinului de începere și să terminăm lucrările în conformitate cu graficul de execuție anexate în 1/ una / lună .

perioada în litere și în cifre

3. Ne angajăm să menținem această ofertă valabilă pentru o durată de 30 / treizeci / zile, respectiv pînă la data de 16 decembrie 2018 și ea va rămîne durată în litere și în cifre (ziua / luna / anul)

obligatorie pentru noi și poate fi acceptată oricînd înainte de expirarea perioadei de valabilitate.

4. Pînă la încheierea, semnarea contractului de achiziție publică această ofertă, împreună cu comunicarea transmisă de dumneavoastră, prin care oferta noastră este stabilită câștigătoare, vor constitui un contract angajant între noi.

Data 16 / noiembrie / 2018, în calitate de administrator , legal autorizat să semnezoferta pentru și în numele "AMON-TRADE" SRLAnatolii Cucerenco

(denumirea / numele ofertantului)

Ofertant,

semnătura autorizată

Construcția sistemului de încălzire la casa de cultură din
s.Climăuții de Jos

WinCmeta

Formular Nr.3

(denumirea obiectivului)

DEVIZ LOCAL
РЕМОНТ

Valoarea de deviz 149 764,87 Lei

Intocmit in prețuri curente

N ^o crt.	Simbol norme și Cod resurse	Denumire lucrări și cheltuieli	U.M.	Cantitate conform datelor din proiect	Valoarea de deviz, lei	
					Pe unitate de măsură	Total

1	2	3	4	5	6	7
Total borderou de resurse № 01-01-2009:						

Manopera:

1.	712205001340 0	Zidar	h-om	13,14	52,57	690,77
2.	713602001162 0	Instalator apa, canal	h-om	4,60	52,57	241,82
3.	713604001174 9	Instalator incalzire si gaze	h-om	124,58	52,57	6 549,17
4.	713604001180 0	Instalator incalzire	h-om	81,00	52,57	4 258,19
5.	931006001992 0	Muncitor deservire CM	h-om	1,80	52,57	94,63
6.	931006001992 2	Muncitor deservire	h-om	43,20	52,57	2 271,02
Total manopera						14 105,60

Materiale:

1.	111315671380 0	Niplu z 1 1/4	buc	1,00	32,60	32,60
2.	1262611554	Pompa de circulatie TAIFU 32/80/180	buc	1,00	1 563,20	1 563,20
3.	126295	Cos de fum de inox 200/280	set	1,00	19 654,30	19 654,30
4.	126549++5	Vana anticondensare ICMA 45°C/D32	buc	1,00	1 632,10	1 632,10
5.	142110220051 3	Nisip sortat nespalat de riu si lacuri 0,0-3,0 mm	m3	0,01	285,30	2,85
6.	16495444	Teu Z redus 11/2*11/4	buc	1,00	23,65	23,65
7.	165+54959	Grup de siguranta cazan ICMA 3 bari	buc	1,00	856,30	856,30
8.	16514454	Cazan Galmet ZULU KWR ST 35W+S	buc	1,00	27 365,20	27 365,20
9.	1659594441	Niplu de otel 11/2	buc	1,00	18,65	18,65
10.	16599544	Reductie Z MF 11/2*3/4	buc	1,00	12,65	12,65
11.	171422732294 0	Cinepa fuioar	kg	0,96	38,54	37,03
12.	211230732504 6	Hirtie absorbanta	kg	5,37	29,65	159,25
13.	222235274205 100	Robinet cu mufa 1 1/4" FADO sau echivalent	buc	2,00	325,60	651,20
14.	222334110102	Cot PPR 90 FF 25+	buc	30,00	12,56	376,80
15.	232011620057 3	Benzina auto	l	0,42	21,65	9,10
16.	243011610329 4	Vopsea miniu plumb v.351-3 NTR 90	kg	1,36	28,75	39,11
17.	243012610033 8	Solutie de etansare	kg	1,05	26,53	27,86
18.	251032115671 3800	Teu z redus 1 1/4*1	buc	1,00	66,32	66,32
19.	251320662187 0	Placa marsit 3 mm	kg	0,31	48,36	14,99
20.	252111123710 000	Teava PPR fibra 40 PN 25	m	20,60	65,23	1 343,74
21.	252145542+52	Teava PPR fibra 25 PN 25	m	41,20	36,54	1 505,45
22.	252165342587 1	Teava PPR fibra 32 PN 25	m	61,80	45,87	2 834,77
23.	252264455671 3800	Teu Z redus 11/2*11/4	buc	1,00	55,65	55,65



24.	2523156722	Reductie z mf 1 1/2*1 1/4	buc	1,00	29,56	29,56
25.	252444562138 00	Reductie Z MF 11/2*3/4	buc	1,00	35,65	35,65
26.	252490672094 9	Diblu din PVC cu D= 8	buc	30,00	2,36	70,80
27.	255552313800	Niplu bronz 1 1/4*1	buc	1,00	38,56	38,56
28.	265310210083 0	Ipsos pentru constructii tip A	kg	40,50	3,45	139,72
29.	266699910102	Mufa PPR 25+	buc	15,00	10,25	153,75
30.	28111210102	Cot PPR 45 FF 32 +	buc	10,00	11,32	113,20
31.	281123683235 2	Burghiu cu cap widia cu D=8	buc	2,25	32,65	73,46
32.	282211556900	Radiatoare otel T 22 500*1800	buc	10,00	1 563,20	15 632,00
33.	282211566330 0	Radiatoare otel T 22 500*700	buc	1,00	856,30	856,30
34.	282211577855 5	Radiatoare otel T 22 500*800	buc	3,00	956,30	2 868,90
35.	283332411010 2	Reductie PPR p/m M 20 * 1/2+	buc	30,00	25,65	769,50
36.	283674204000	Colier teava z 1 cu garnitura	buc	15,00	9,65	144,75
37.	285666619000	Niplu de otel 1	buc	1,00	21,54	21,54
38.	286125566545 4	Reductie PPR p/m M 40*1 1/4+	buc	4,00	20,65	82,60
39.	286655665270 0	Robinet colt 1/2 retur SD FORTE sau echivalent	buc	15,00	96,32	1 444,80
40.	286663334110 102	Teu PPr redus 40*32*40	buc	1,00	23,65	23,65
41.	286667771010 2	Cot PPR 90 FF 40+	buc	8,00	12,50	100,00
42.	28666910102	Olandez PPR p/m F32*1+	buc	1,00	96,32	96,32
43.	286698110102	Mufa PPR 32+	buc	15,00	10,54	158,10
44.	287333420510 0	Robinet bila PPR 25+	buc	1,00	96,54	96,54
45.	287411580201 3	Suruburi cap hexagonal M 16 x 100	buc	4,08	1,45	5,92
46.	287411583716 1	Suruburi pentru lemn cu cap inecat crestat 5 x 50 F1	buc	30,00	1,78	53,40
47.	287411584055 9	Piulita M16	buc	4,08	2,36	9,63
48.	287412588124 1	Saibe uzuale, plate M 10	buc	30,00	0,54	16,20
49.	28752722222	Teu PPR redus 25*20*25+	buc	4,00	12,54	50,18
50.	287527403700 0	Racord olandez N2	buc	4,00	25,45	101,80
51.	287527411481 1	Teu redus cu d=1 1/4" - 1/2"	buc	1,00	16,54	16,54
52.	287527411799 2	Cot A1 D 1 1/4"	buc	1,00	14,32	14,32
53.	287527420270 0	Robinet cu dublu reglaj	buc	1,00	235,20	235,20
54.	287527456200	Colier teava z 1 1/4 cu garnitura	buc	15,00	10,45	156,75
55.	287527631334 4	Diblu cu expandare cu D= 8	buc	78,00	1,56	121,68
56.	287527632202	Reductie PPR MF 40*25	buc	8,00	10,36	82,88
57.	2875276633	Cot PPR 45 FF 25+	buc	10,00	9,36	93,60
58.	287544111010 2	Mufa PPR 40+	buc	15,00	10,23	153,45
59.	2876633102	Teu PPR redus 32*25*32	buc	5,00	11,56	57,80
60.	287666331010 2	Teu PPR redus 40*20*40	buc	6,00	18,74	112,44
61.	287669851900 0	Zgon de otel 1 1/4	buc	1,00	36,50	36,50
62.	287669990102	Cot PPR 90 FF 32+	buc	30,00	10,25	307,50
63.	28884110102	Racord PPR cu olandez 25*3/4	buc	1,00	68,54	68,54
64.	289685570000 0	Radiatoare otel T 22 500*1600	buc	1,00	1 396,50	1 396,50
65.	289996411010 2	Teu PPR redus 32*20*32+	buc	8,00	13,50	108,00
66.	29241211136	Filtru y 1	buc	1,01	94,23	95,17
67.	296693273220 65	Filtru Y 1 1/4SD	buc	1,01	168,30	169,98
68.	322013731577 8	Decapant	kg	1,73	28,45	49,19

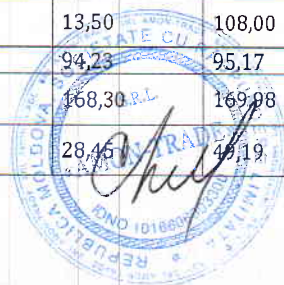

69.	33333623156	Niplu de otel 11/2	buc	1,00	52,45	52,45
70.	4100116202818	Apa pentru mortare si betoane	m3	6,56	22,36	146,68
71.	5552374110102	Reductie PPR MF 32*25	buc	5,00	20,45	102,25
72.	55558274202700	Robinet colt 1/2 tur SD FORTE sau echivalent	buc	15,00	103,20	1 548,00
73.	595955262567	Vas de expansiune incalzire 60l	buc	1,00	1 256,30	1 256,30
74.	66335274110102	Cot PPR 45 FF 40+	buc	6,00	10,56	63,36
75.	6699772741102	Teu PPR redus 32*25*25	buc	5,00	12,45	62,25
76.	899995274110102	Reductie PPR p/m M 32*1 +	buc	1,00	19,36	19,36
77.	9977274110102	Reductie PPR MF 40*32+	buc	8,00	10,23	81,84
Total materiale de constructii						88 078,13

Utilaje de constructii:

1.	2922140006703	Macara fereastră de 0,0015 MN (0,15 tf)	h-ut	0,54	85,60	46,22
2.	2940600003000	Aparat de sudura pentru polifisiune	h-ut	4,81	96,30	463,21
3.	2952270003302	Electropompa de apa	h-ut	6,60	75,20	496,32
4.	2952270003817	Malaxor pentru mortar de 200 L actionat electric	h-ut	0,36	71,20	25,63
5.	2952270007602	Tirfor 1,5 tf	h-ut	1,35	92,30	124,61
6.	2952270007609	Masina de gaurit electrica	h-ut	7,10	62,40	443,04
7.	3110500002401	Aparat de sudura 28-35 Kw	h-ut	0,25	68,35	17,09
Total utilaje de constructii						1 616,12

Total	Lei	124 804,06
TVA	20 %	24 960,81

Total deviz:

149 764,87

Intocmit

Verificat



Chief

SRL „Amon-Trade „ A.Cucerenco
(funcția, semnătura)

(funcția, semnătura)

Investitor
ObiectPrimăria Climăuții de Jos
Construcția sistemului de încălzire la casa de cultură din s.Climăuții de JosCatalog de prețuri unitare pentru
(formular desfășurat)

Nr crt.	Simbol norme și Cod resurse	Denumire lucrări, cheltuieli și resurse	U.M.	Consum de resurse pe unitate de măsură	Valoare, lei	
					Pe unitate de măsură	Total
1	2	3	4	5	6	7
		1. Utilaj				
1		Cazan Galmet ZULU KWR ST 35W+S sau echivalent	buc			27 365,20
	16514454	Cazan Galmet ZULU KWR ST 35W+S	buc		27 365,20	27 365,20
2		Cos de fum de inox 200/280	set			19 654,30
	126295	Cos de fum de inox 200/280	set		19 654,30	19 654,30
3		Grup de siguranta cazan ICMA 3 bari	buc			856,30
	165+54959	Grup de siguranta cazan ICMA 3 bari	buc		856,30	856,30
4		Pompa de circulatie TAIFU 32/80/180	buc			1 563,20
	1262611554	Pompa de circulatie TAIFU 32/80/180	buc		1 563,20	1 563,20
5		Vana anticondensare ICMA 45°C/D32	buc			1 632,10
	126549++5	Vana anticondensare ICMA 45°C/D32	buc		1 632,10	1 632,10
6		Vas de expansiune incalzire 60l	buc			1 256,30
	595955262567	Vas de expansiune incalzire 60l	buc		1 256,30	
		2. Lucrari de montare				
7	RpIA02C	Montarea cazanelor monobloc, automatizate, de incalzire centrala, indigene sau din import, Cazan Galmet ZULU KWR ST 35W+S sau echivalent	buc			1 850,47
	7136040011800	Instalator incalzire	h-om	33,62	52,57	1 767,40
	2952270007602	Tirfor 1,5 tf	h-ut	0,90	92,30	83,07
8	RpIA30B	Montarea dispozitivului de siguranta, la cazanul pentru incalzire centrala cu abur de 0,05-0,7 at si cu debit 500-1000 kg abur/ora Grup de siguranta cazan ICMA 3 bari	buc			84,16
	7136040011800	Instalator incalzire	h-om	1,02	52,57	53,62
	2874115802013	Suruburi cap hexagonal M 16 x 100	buc	4,00	1,45	5,92
	2874115840559	Piulita M16	buc	4,00	2,36	9,63
	2513206621870	Placa marsit 3 mm	kg	0,30	48,36	14,99
9	RpIA57C	Montarea pompei de circulatie a apei calde, cuplata cu motor electric de 0,75 - 11 kw si conducta 1"-3"Pompa de circulatie TAIFU 32/80/180	buc			350,97
	7136040011800	Instalator incalzire	h-om	6,00	52,57	315,42
	2952270007602	Tirfor 1,5 tf	h-ut	0,20	92,30	18,46
	3110500002401	Aparat de sudura 28-35 Kw	h-ut	0,25	68,35	17,09
10	RpID06D	Separator termostatic de condensat, racordat cu mufe sau flanse cu diametrul nominal de 30-50 mm cu flanse Vana anticondensare ICMA 45°C/D32	buc			75,70
	7136040011800	Instalator incalzire	h-om	1,44	52,57	75,70
11	RpIA11A	Montarea vaselor de expansiune, inchise, pe pozitie existenta sau nou, avind capacitatea de pina la 400 l Vas de expansiune incalzire 60l	buc			712,44
	7136040011800	Instalator incalzire	h-om	10,80	52,57	567,76
	2875274114811	Teu redus cu d=1 1/4" - 1/2"	buc	1,00	16,54	16,54
	2875274037000	Racord olandez N2	buc	4,00	25,45	101,80
	2430116103294	Vopsea miniu plumb v.351-3 NTR 90	kg	0,06	28,78	1,72
	1714227322940	Cinepa fuior	kg	0,04	38,64	1,54

1	2	3	4	5	6	7
	2952270007602	Tirfor 1,5 tf	h-ut	0,25	92,30	23,08
		3. Lucrari de constructii				
12	RpIC28B	Montarea sau intercalarea pe conducte a fittingurilor, la conductele existente de incalzire centrala (mufa, niplu, cot, teu, dop, reductii, racord olandez, etc), cu diametrul 1 1/2"-2 1/2" Niplu de otel 11/2	buc			185,94
	7136040011800	Instalator incalzire	h-om	2,03	52,57	106,72
	33333623156	Niplu de otel 11/2	buc	1,00	52,45	52,45
	1714227322940	Cinepa fuior	kg	0,054	38,54	1,93
	2430116103294	Vopsea miniu plumb v.351-3 NTR 90	kg	0,169	28,75	4,89
	2320116200573	Benzina auto	l	0,06	21,65	1,30
	1659594441	Niplu de otel 11/2	buc		18,65	18,65
13	RpIC28B	Montarea sau intercalarea pe conducte a fittingurilor, la conductele existente de incalzire centrala (mufa, niplu, cot, teu, dop, reductii, racord olandez, etc), cu diametrul 1 1/2"-2 1/2" Teu Z redus 11/2*11/4	buc			194,14
	7136040011800	Instalator incalzire	h-om	2,03	52,57	106,72
	2522644556713 800	Teu Z redus 11/2*11/4	buc	1,00	55,65	55,65
	1714227322940	Cinepa fuior	kg	0,054	38,54	1,93
	2430116103294	Vopsea miniu plumb v.351-3 NTR 90	kg	0,169	28,75	4,89
	2320116200573	Benzina auto	l	0,06	21,65	1,30
	16495444	Teu Z redus 11/2*11/4	buc		23,65	23,65
14	RpIC28B	Montarea sau intercalarea pe conducte a fittingurilor, la conductele existente de incalzire centrala (mufa, niplu, cot, teu, dop, reductii, racord olandez, etc), cu diametrul 1 1/2"-2 1/2" Reductie Z MF 11/2*3/4	buc			163,14
	7136040011800	Instalator incalzire	h-om	2,03	52,57	106,72
	2524445621380 0	Reductie Z MF 11/2*3/4	buc	1,00	35,65	35,65
	1714227322940	Cinepa fuior	kg	0,054	38,54	1,93
	2430116103294	Vopsea miniu plumb v.351-3 NTR 90	kg	0,169	28,75	4,89
	2320116200573	Benzina auto	l	0,06	21,65	1,30
	16599544	Reductie Z MF 11/2*3/4	buc		12,65	12,65
15	ID01B	Robinet cu ventil cu dublu reglaj (tur sau retur) pentru instalatii de incalzire central, avind diametrul nominal de 3/4" -1" Robinet de racire ICMA 3/4	buc			249,12
	7136040011749	Instalator incalzire si gaze	h-om	0,23	52,57	12,09
	2875274202700	Robinet cu dublu reglaj	buc	1,00	235,20	235,20
	1714227322940	Cinepa fuior	kg	0,02	38,54	0,77
	2430126100338	Solutie de etansare	kg	0,04	26,53	1,06
16	IC38B	Piesa de racordare (fiting), cu 2 imbinari, din polipropilena imbinata prin polifusiune cu teava din polipropilena armata, avind diametrul exterior de 25,0 mm Racord PPR cu olandez 25*3/4	buc			34,70
	7136040011749	Instalator incalzire si gaze	h-om	0,18	52,57	9,46
	28884110102	Racord PPR cu olandez 25*3/4	buc		68,54	22,85
	2112307325046	Hirtie absorbanta	kg	0,02	29,65	0,59
	3220137315778	Decapant	kg	0,007	28,45	0,19
	2940600003000	Aparat de sudura pentru polifusiune	h-ut	0,018	96,30	1,61
17	RpIC40E	Montarea cotului de racord olandez, cu diametrul de 1 1/4" Zgon de otel 1 1/4	buc			74,73
	7136040011800	Instalator incalzire	h-om	0,40	52,57	21,03
	2876698519000	Zgon de otel 1 1/4	buc	1,00	36,50	36,50
	1714227322940	Cinepa fuior	kg	0,028	38,54	1,16
	2430116103294	Vopsea miniu plumb v.351-3 NTR 90	kg	0,059	28,75	1,72
	2875274117992	Cot A1 D 1 1/4"	buc	1,00	14,32	14,32
18	RpIC28B	Montarea sau intercalarea pe conducte a fittingurilor, la conductele existente de incalzire centrala (mufa, niplu, cot, teu, dop, reductii, racord olandez, etc), cu diametrul 1 1/2"-2 1/2" Teu z redus 1 1/4*1	buc			181,16
	7136040011800	Instalator incalzire	h-om	2,03	52,57	106,72
	2510321156713 800	Teu z redus 1 1/4*1	buc	1,00	66,32	66,32

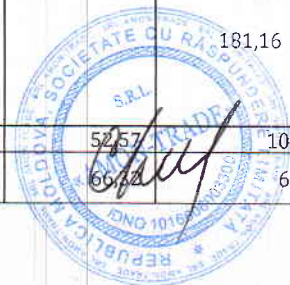

1	2	3	4	5	6	7
	1714227322940	Cinepa fuior	kg	0,054	38,54	1,93
	2430116103294	Vopsea miniu plumb v.351-3 NTR 90	kg	0,169	28,75	4,89
	2320116200573	Benzina auto	l	0,06	21,65	1,30
19	RpIC40D	Montarea cotului de racord olandez, cu diametrul de 1" Niplu de otel 1	buc			40,05
	7136040011800	Instalator incalzire	h-om	0,31	52,57	16,30
	285666619000	Niplu de otel 1	buc	1,00	21,54	21,54
	1714227322940	Cinepa fuior	kg	0,025	38,54	0,77
	2430116103294	Vopsea miniu plumb v.351-3 NTR 90	kg	0,051	28,75	1,44
20	ID04B	Robinet de trecere sau de retinere cu mufe pentru instalatii de incalzire central, avind diametrul nominal de 1 1/4" FADO sau echivalent	buc			341,48
	7136040011749	Instalator incalzire si gaze	h-om	0,25	52,57	13,14
	222235274205100	Robinet cu mufa 1 1/4" FADO sau echivalent	buc	1,00	325,60	325,60
	1714227322940	Cinepa fuior	kg	0,03	38,54	1,16
	2430126100338	Solutie de etansare	kg	0,06	26,53	1,59
21	IC38B	Piesa de racordare (fiting), cu 2 imbinari, din polipropilena imbinata prin polifuziune cu teava din polipropilena armata, avind diametrul exterior de 25,0 mm Reductie PPR p/m M 40*1 1/4+	buc			32,60
	7136040011749	Instalator incalzire si gaze	h-om	0,18	52,57	9,46
	2861255665454	Reductie PPR p/m M 40*1 1/4+	buc	1,00	20,65	20,65
	2112307325046	Hirtie absorbanta	kg	0,02	29,65	0,59
	3220137315778	Decapant	kg	0,007	28,45	0,21
	2940600003000	Aparat de sudura pentru polifuziune	h-ut	0,018	96,30	1,68
22	RpIC28B	Montarea sau intercalarea pe conducte a fittingurilor, la conductele existente de incalzire centrala (mufa, niplu, cot, teu, dop, reductii, racord olandez, etc), cu diametrul 1 1/2"-2 1/2" Reductie z mf 1 1/2*1 1/4	buc			144,40
	7136040011800	Instalator incalzire	h-om	2,03	52,57	106,72
	2523156722	Reductie z mf 1 1/2*1 1/4	buc	1,00	29,56	29,56
	1714227322940	Cinepa fuior	kg	0,054	38,54	1,93
	2430116103294	Vopsea miniu plumb v.351-3 NTR 90	kg	0,169	28,75	4,89
	2320116200573	Benzina auto	l	0,06	21,65	1,30
23	SE56A	Filtru pentru apa potabila, cu mufe filetata pentru montaj pe conducta, avind dimensiunea de 1" - 2" Filtru Y 1 1/4SD	buc			290,89
	7136020011620	Instalator apa, canal	h-om	2,30	52,57	120,91
	29669327322065	Filtru Y 1 1/4SD	buc	1,00	168,30	169,98
24	RpIC28B	Montarea sau intercalarea pe conducte a fittingurilor, la conductele existente de incalzire centrala (mufa, niplu, cot, teu, dop, reductii, racord olandez, etc), cu diametrul 1 1/2"-2 1/2" Niplu z 1 1/4	buc			147,44
	7136040011800	Instalator incalzire	h-om	2,03	52,57	106,72
	1113156713800	Niplu z 1 1/4	buc	1,00	32,60	32,60
	1714227322940	Cinepa fuior	kg	0,054	38,54	1,93
	2430116103294	Vopsea miniu plumb v.351-3 NTR 90	kg	0,169	28,75	4,89
	2320116200573	Benzina auto	l	0,06	21,65	1,30
25	RpIC28B	Montarea sau intercalarea pe conducte a fittingurilor, la conductele existente de incalzire centrala (mufa, niplu, cot, teu, dop, reductii, racord olandez, etc), cu diametrul 1 1/2"-2 1/2" Niplu bronz 1 1/4*1	buc			153,40
	7136040011800	Instalator incalzire	h-om	2,03	52,57	106,72
	25552313800	Niplu bronz 1 1/4*1	buc	1,00	38,56	38,56
	1714227322940	Cinepa fuior	kg	0,054	38,54	1,93
	2430116103294	Vopsea miniu plumb v.351-3 NTR 90	kg	0,169	28,75	4,89
	2320116200573	Benzina auto	l	0,06	21,65	1,30
26	SE56A	Filtru pentru apa potabila, cu mufe filetata pentru montaj pe conducta, avind dimensiunea de 1" - 2" Filtru y 1	buc			216,08
	7136020011620	Instalator apa, canal	h-om	2,30	52,57	120,91
	29241211136	Filtru y 1	buc	1,00	94,23	95,17

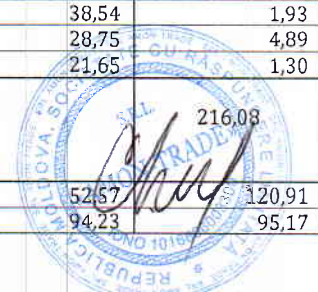

1	2	3	4	5	6	7
27	IC38C	Piesa de racordare (fiting), cu 2 imbinari, din polipropilena imbinata prin polifuziune cu teava din polipropilena armata, avind diametrul exterior de 32,0 mm Reductie PPR p/m M 32*1 +	buc			33,20
	7136040011749	Instalator incalzire si gaze	h-om	0,21	52,57	11,04
	899995274110102	Reductie PPR p/m M 32*1 +	buc	1,00	19,36	19,36
	2112307325046	Hirtie absorbanta	kg	0,02	29,65	0,59
	3220137315778	Decapant	kg	0,008	28,45	0,28
	2940600003000	Aparat de sudura pentru polifuziune	h-ut	0,021	96,30	1,93
28	IC38J	Piesa de racordare (fiting), cu 3 imbinari, din polipropilena imbinata prin polifuziune cu teava din polipropilena armata, avind diametrul exterior de 40,0 mm Teu PPr redus 40*32*40	buc			45,88
	7136040011749	Instalator incalzire si gaze	h-om	0,34	52,57	17,87
	286663334110102	Teu PPr redus 40*32*40	buc	1,00	23,65	23,65
	2112307325046	Hirtie absorbanta	kg	0,04	29,65	1,19
	3220137315778	Decapant	kg	0,009	28,45	0,28
	2940600003000	Aparat de sudura pentru polifuziune	h-ut	0,034	96,30	2,89
29	IC36D	Teava din polietilena armata de inalta densitate sau polipropilena armata sau nearmata, montata in coloane la instalatii de incalzire centrala, avind diametrul exterior de 40,0 mm. Teava PPR fibra 40 PN 25	m			90,84
	7136040011749	Instalator incalzire si gaze	h-om	0,45	52,57	23,66
	252111123710000	Teava PPR fibra 40 PN 25	m	1,03	65,23	67,19
30	IC35D	Teava din polietilena armata de inalta densitate sau polipropilena armata sau nearmata, montata, la legatura corpurilor sau aparatelor de incalzire, in instalatii de incalzire centrala, avind diametrul exterior de 32,0 mm Teava PPR fibra 32 PN 25	m			70,90
	7136040011749	Instalator incalzire si gaze	h-om	0,45	52,57	23,66
	2521653425871	Teava PPR fibra 32 PN 25	m	1,03	45,87	47,25
31	IC35C	Teava din polietilena armata de inalta densitate sau polipropilena armata sau nearmata, montata, la legatura corpurilor sau aparatelor de incalzire, in instalatii de incalzire centrala, avind diametrul exterior de 25,0 mm Teava PPR fibra 25 PN 25	m			58,66
	7136040011749	Instalator incalzire si gaze	h-om	0,40	52,57	21,03
	252145542+52	Teava PPR fibra 25 PN 25	m	1,03	36,54	37,64
32	IC40B	Bratară pentru fixarea conductelor din otel pentru instalatia de incalzire centrala sau gaze, montata prin dibluri de 1 1/4" - 2", Colier teava z 1 1/4 cu garnitura	buc			37,72
	7136040011749	Instalator incalzire si gaze	h-om	0,28	52,57	14,72
	287527456200	Colier teava z 1 1/4 cu garnitura	buc	1,00	10,45	10,45
	2811236832352	Burghiu cu cap widia cu D=8	buc	0,05	32,65	1,63
	2524906720949	Diblu din PVC cu D= 8	buc	1,00	2,36	2,36
	2874115837161	Suruburi pentru lemn cu cap inecat crestet 5 x 50 F1	buc	1,00	1,78	1,78
	2874125881241	Saibe uzuale, plate M 10	buc	1,00	0,54	0,54
	2952270007609	Masina de gaurit electrica	h-ut	0,10	62,40	6,24
33	IC40A	Bratară pentru fixarea conductelor din otel pentru instalatia de incalzire centrala sau gaze, montata prin dibluri pina la 1" inclusiv, Colier teava z 1 cu garnitura	buc			32,72
	7136040011749	Instalator incalzire si gaze	h-om	0,20	52,57	10,51
	283674204000	Colier teava z 1 cu garnitura	buc	1,00	9,65	9,65
	2811236832352	Burghiu cu cap widia cu D=8	buc	0,05	32,65	1,63
	2524906720949	Diblu din PVC cu D= 8	buc	1,00	2,36	2,36
	2874115837161	Suruburi pentru lemn cu cap inecat crestet 5 x 50 F1	buc	1,00	1,78	1,78
	2874125881241	Saibe uzuale, plate M 10	buc	1,00	0,54	0,54
	2952270007609	Masina de gaurit electrica	h-ut	0,10	62,40	6,24
34	IB06C	Radiatoare din otel, monobloc avind lungimea de 1501 - 2000 mm Radiatoare otel T 22	buc			1635,43

1	2	3	4	5	6	7
		500*1800				
	7136040011749	Instalator incalzire si gaze	h-om	0,80	52,57	42,06
	282211556900	Radiatoare otel T 22 500*1800	buc	1,00	1 563,20	1 563,20
	1714227322940	Cinepa fuior	kg	0,005	38,54	0,19
	2430126100338	Solutie de etansare	kg	0,01	26,53	0,26
	2811236832352	Burghiu cu cap widia cu D=8	buc	0,05	32,65	1,63
	2875276313344	Diblu cu expandare cu D= 8	buc	6,00	1,56	9,36
	2952270007609	Masina de gaurit electrica	h-ut	0,30	62,40	18,72
35	IB06C	Radiatoare din otel, monobloc avind lungimea de 1501 - 2000 mm Radiatoare otel T 22 500*1600	buc			1 468,54
	7136040011749	Instalator incalzire si gaze	h-om	0,80	52,57	42,06
	2896855700000	Radiatoare otel T 22 500*1600	buc	1,00	1 396,50	1 396,50
	1714227322940	Cinepa fuior	kg	0,005	38,54	0,00
	2430126100338	Solutie de etansare	kg	0,01	26,53	0,27
	2811236832352	Burghiu cu cap widia cu D=8	buc	0,05	32,65	1,63
	2875276313344	Diblu cu expandare cu D= 8	buc	6,00	1,56	9,36
	2952270007609	Masina de gaurit electrica	h-ut	0,30	62,40	18,72
36	IB06A	Radiatoare din otel, monobloc avind lungimea de pina la 1000 mm, Radiatoare otel T 22 500*800	buc			1 001,69
	7136040011749	Instalator incalzire si gaze	h-om	0,50	52,57	26,29
	2822115778555	Radiatoare otel T 22 500*800	buc	1,00	956,30	956,30
	1714227322940	Cinepa fuior	kg	0,003	38,54	0,13
	2430126100338	Solutie de etansare	kg	0,006	26,53	0,18
	2811236832352	Burghiu cu cap widia cu D=8	buc	0,05	32,65	1,63
	2875276313344	Diblu cu expandare cu D= 8	buc	3,00	1,56	4,68
	2952270007609	Masina de gaurit electrica	h-ut	0,20	62,40	12,48
37	IB06A	Radiatoare din otel, monobloc avind lungimea de pina la 1000 mm, Radiatoare otel T 22 500*700	buc			901,64
	7136040011749	Instalator incalzire si gaze	h-om	0,50	52,57	26,28
	2822115663300	Radiatoare otel T 22 500*700	buc	1,00	856,30	856,30
	1714227322940	Cinepa fuior	kg	0,003	38,54	0,00
	2430126100338	Solutie de etansare	kg	0,006	26,53	0,27
	2811236832352	Burghiu cu cap widia cu D=8	buc	0,05	32,65	1,63
	2875276313344	Diblu cu expandare cu D= 8	buc	3,00	1,56	4,68
	2952270007609	Masina de gaurit electrica	h-ut	0,20	62,40	12,48
38	ID01A	Robinet cu ventil cu dublu reglaj (tur sau retur) pentru instalatii de incalzire central, avind diametrul nominal de 3/8" -1/2" Robinet colt 1/2 retur SD FORTE sau echivalent	buc			106,88
	7136040011749	Instalator incalzire si gaze	h-om	0,18	52,57	9,46
	2866556652700	Robinet colt 1/2 retur SD FORTE sau echivalent	buc	1,00	96,32	96,32
	1714227322940	Cinepa fuior	kg	0,012	38,54	0,46
	2430126100338	Solutie de etansare	kg	0,024	26,53	0,64
39	ID01A	Robinet cu ventil cu dublu reglaj (tur sau retur) pentru instalatii de incalzire central, avind diametrul nominal de 3/8" -1/2" Robinet colt 1/2 tur SD FORTE sau echivalent	buc			113,76
	7136040011749	Instalator incalzire si gaze	h-om	0,18	52,57	9,46
	55558274202700	Robinet colt 1/2 tur SD FORTE sau echivalent	buc	1,00	103,20	103,20
	1714227322940	Cinepa fuior	kg	0,012	38,54	0,46
	2430126100338	Solutie de etansare	kg	0,024	26,53	0,64
40	IC38A	Piesa de racordare (fiting), cu 2 imbinari, din polipropilena imbinata prin polifusiune cu teava din polipropilena armata, avind diametrul exterior de pina la 20,0 mm, inclusiv Reductie PPR p/m M 20 * 1/2+	buc			35,74
	7136040011749	Instalator incalzire si gaze	h-om	0,15	52,57	7,89
	2833324110102	Reductie PPR p/m M 20 * 1/2+	buc	1,00	25,65	25,65
	2112307325046	Hirtie absorbanta	kg	0,02	29,65	0,59
	3220137315778	Decapant	kg	0,006	28,45	0,17
	2940600003000	Aparat de sudura pentru polifusiune	h-ut	0,015	96,30	1,44
41	IC38C	Piesa de racordare (fiting), cu 2 imbinari, din polipropilena imbinata prin polifusiune cu teava din polipropilena armata, avind diametrul exterior de 32,0 mm Olandez PPR p/m F32*1+	buc			110,16



1	2	3	4	5	6	7
	7136040011749	Instalator incalzire si gaze	h-om	0,21	52,57	11,04
	28666910102	Olandez PPR p/m F32*1+	buc	1,00	96,32	96,32
	2112307325046	Hirtie absorbanta	kg	0,02	29,65	0,59
	3220137315778	Decapant	kg	0,008	28,45	0,28
	2940600003000	Aparat de sudura pentru polifisiune	h-ut	0,021	96,30	1,93
42	IC38C	Piesa de racordare (fiting), cu 2 imbinari, din polipropilena imbinata prin polifusiune cu teava din polipropilena armata, avind diametrul exterior de 32,0 mm Reductie PPR MF 32*25	buc			34,43
	7136040011749	Instalator incalzire si gaze	h-om	0,21	52,57	11,04
	5552374110102	Reductie PPR MF 32*25	buc	1,00	20,45	20,45
	2112307325046	Hirtie absorbanta	kg	0,02	29,65	0,59
	3220137315778	Decapant	kg	0,008	28,45	0,23
	2940600003000	Aparat de sudura pentru polifisiune	h-ut	0,021	96,30	2,12
43	ID04A	Robinet de trecere sau de retinere cu mufe pentru instalatii de incalzire central, avind diametrul nominal de 1/2" -1" Robinet bila PPR 25+	buc			106,00
	7136040011749	Instalator incalzire si gaze	h-om	0,15	52,57	7,89
	2873334205100	Robinet bila PPR 25+	buc	1,00	96,54	96,54
	1714227322940	Cineta fuior	kg	0,015	38,54	0,77
	2430126100338	Solutie de etansare	kg	0,032	26,53	0,80
44	IC38J	Piesa de racordare (fiting), cu 3 imbinari, din polipropilena imbinata prin polifusiune cu teava din polipropilena armata, avind diametrul exterior de 40,0 mm Teu PPR redus 40*20*40	buc			41,25
	7136040011749	Instalator incalzire si gaze	h-om	0,34	52,57	17,87
	2876663310102	Teu PPR redus 40*20*40	buc	1,00	18,74	18,74
	2112307325046	Hirtie absorbanta	kg	0,04	29,65	1,19
	3220137315778	Decapant	kg	0,009	28,45	0,24
	2940600003000	Aparat de sudura pentru polifisiune	h-ut	0,034	96,30	3,21
45	IC38I	Piesa de racordare (fiting), cu 3 imbinari, din polipropilena imbinata prin polifusiune cu teava din polipropilena armata, avind diametrul exterior de 32,0 mm Teu PPR redus 32*20*32+	buc			33,26
	7136040011749	Instalator incalzire si gaze	h-om	0,30	52,57	15,77
	2899964110102	Teu PPR redus 32*20*32+	buc	1,00	13,50	13,50
	2112307325046	Hirtie absorbanta	kg	0,03	29,65	0,89
	3220137315778	Decapant	kg	0,008	28,45	0,21
	2940600003000	Aparat de sudura pentru polifisiune	h-ut	0,03	96,30	2,89
46	IC38H	Piesa de racordare (fiting), cu 3 imbinari, din polipropilena imbinata prin polifusiune cu teava din polipropilena armata, avind diametrul exterior de 25,0 mm Teu PPR redus 25*20*25+	buc			29,72
	7136040011749	Instalator incalzire si gaze	h-om	0,26	52,57	13,67
	28752722222	Teu PPR redus 25*20*25+	buc	1,00	12,54	12,54
	2112307325046	Hirtie absorbanta	kg	0,03	29,65	0,89
	3220137315778	Decapant	kg	0,007	28,45	0,21
	2940600003000	Aparat de sudura pentru polifisiune	h-ut	0,026	96,30	2,41
47	IC38D	Piesa de racordare (fiting), cu 2 imbinari, din polipropilena imbinata prin polifusiune cu teava din polipropilena armata, avind diametrul exterior de 40,0 mm Cot PPR 90 FF 40+	buc			28,54
	7136040011749	Instalator incalzire si gaze	h-om	0,24	52,57	12,62
	2866677710102	Cot PPR 90 FF 40+	buc	1,00	12,50	12,50
	2112307325046	Hirtie absorbanta	kg	0,03	29,65	0,89
	3220137315778	Decapant	kg	0,009	28,45	0,25
	2940600003000	Aparat de sudura pentru polifisiune	h-ut	0,024	96,30	2,29
48	IC38D	Piesa de racordare (fiting), cu 2 imbinari, din polipropilena imbinata prin polifusiune cu teava din polipropilena armata, avind diametrul exterior de 40,0 mm Cot PPR 45 FF 40+	buc			26,55
	7136040011749	Instalator incalzire si gaze	h-om	0,24	52,57	12,62
	66335274110102	Cot PPR 45 FF 40+	buc	1,00	10,56	10,56
	2112307325046	Hirtie absorbanta	kg	0,03	29,65	0,89
	3220137315778	Decapant	kg	0,009	28,45	0,24
	2940600003000	Aparat de sudura pentru polifisiune	h-ut	0,024	96,30	2,25
49	IC38C	Piesa de racordare (fiting), cu 2 imbinari, din polipropilena imbinata prin polifusiune cu teava	buc			24,13



1	2	3	4	5	6	7
		din polipropilena armata, avind diametrul exterior de 32,0 mm Cot PPR 90 FF 32+				
	7136040011749	Instalator incalzire si gaze	h-om	0,21	52,57	11,04
	287669990102	Cot PPR 90 FF 32+	buc	1,00	10,25	10,25
	2112307325046	Hirtie absorbanta	kg	0,02	29,65	0,59
	3220137315778	Decapant	kg	0,008	28,45	0,23
	2940600003000	Aparat de sudura pentru polifisiune	h-ut	0,021	96,30	2,02
50	IC38C	Piesa de racordare (fiting), cu 2 imbinari, din polipropilena imbinata prin polifusiune cu teava din polipropilena armata, avind diametrul exterior de 32,0 mm Cot PPR 45 FF 32 +	buc			25,20
	7136040011749	Instalator incalzire si gaze	h-om	0,21	52,57	11,04
	28111210102	Cot PPR 45 FF 32 +	buc	1,00	11,32	11,32
	2112307325046	Hirtie absorbanta	kg	0,02	29,65	0,59
	3220137315778	Decapant	kg	0,008	28,45	0,23
	2940600003000	Aparat de sudura pentru polifisiune	h-ut	0,021	96,30	2,02
51	IC38B	Piesa de racordare (fiting), cu 2 imbinari, din polipropilena imbinata prin polifusiune cu teava din polipropilena armata, avind diametrul exterior de 25,0 mm Cot PPR 90 FF 25+	buc			24,55
	7136040011749	Instalator incalzire si gaze	h-om	0,18	52,57	9,46
	222334110102	Cot PPR 90 FF 25+	buc	1,00	12,56	12,56
	2112307325046	Hirtie absorbanta	kg	0,02	29,65	0,59
	3220137315778	Decapant	kg	0,007	28,45	0,20
	2940600003000	Aparat de sudura pentru polifisiune	h-ut	0,018	96,30	1,73
52	IC38B	Piesa de racordare (fiting), cu 2 imbinari, din polipropilena imbinata prin polifusiune cu teava din polipropilena armata, avind diametrul exterior de 25,0 mm Cot PPR 45 FF 25+	buc			21,35
	7136040011749	Instalator incalzire si gaze	h-om	0,18	52,57	9,46
	2875276633	Cot PPR 45 FF 25+	buc	1,00	9,36	9,36
	2112307325046	Hirtie absorbanta	kg	0,02	29,65	0,59
	3220137315778	Decapant	kg	0,007	28,45	0,20
	2940600003000	Aparat de sudura pentru polifisiune	h-ut	0,018	96,30	1,73
53	IC38B	Piesa de racordare (fiting), cu 2 imbinari, din polipropilena imbinata prin polifusiune cu teava din polipropilena armata, avind diametrul exterior de 25,0 mm Mufa PPR 25+	buc			22,23
	7136040011749	Instalator incalzire si gaze	h-om	0,18	52,57	9,46
	266699910102	Mufa PPR 25+	buc	1,00	10,25	10,25
	2112307325046	Hirtie absorbanta	kg	0,02	29,65	0,59
	3220137315778	Decapant	kg	0,007	28,45	0,19
	2940600003000	Aparat de sudura pentru polifisiune	h-ut	0,018	96,30	1,73
54	IC38C	Piesa de racordare (fiting), cu 2 imbinari, din polipropilena imbinata prin polifusiune cu teava din polipropilena armata, avind diametrul exterior de 32,0 mm Mufa PPR 32+	buc			24,46
	7136040011749	Instalator incalzire si gaze	h-om	0,21	52,57	11,04
	286698110102	Mufa PPR 32+	buc	1,00	10,54	10,54
	2112307325046	Hirtie absorbanta	kg	0,02	29,65	0,59
	3220137315778	Decapant	kg	0,008	28,45	0,23
	2940600003000	Aparat de sudura pentru polifisiune	h-ut	0,021	96,30	2,05
55	IC38D	Piesa de racordare (fiting), cu 2 imbinari, din polipropilena imbinata prin polifusiune cu teava din polipropilena armata, avind diametrul exterior de 40,0 mm Mufa PPR 40+	buc			26,29
	7136040011749	Instalator incalzire si gaze	h-om	0,24	52,57	12,62
	2875441110102	Mufa PPR 40+	buc	1,00	10,23	10,23
	2112307325046	Hirtie absorbanta	kg	0,03	29,65	0,89
	3220137315778	Decapant	kg	0,009	28,45	0,25
	2940600003000	Aparat de sudura pentru polifisiune	h-ut	0,024	96,30	2,31
56	IC38D	Piesa de racordare (fiting), cu 2 imbinari, din polipropilena imbinata prin polifusiune cu teava din polipropilena armata, avind diametrul exterior de 40,0 mm Reductie PPR MF 40*25	buc			26,40
	7136040011749	Instalator incalzire si gaze	h-om	0,24	52,57	12,62
	287527632202	Reductie PPR MF 40*25	buc	1,00	10,36	10,36
	2112307325046	Hirtie absorbanta	kg	0,03	29,65	0,89
	3220137315778	Decapant	kg	0,009	28,45	0,25



1	2	3	4	5	6	7
	2940600003000	Aparat de sudura pentru polifusiune	h-ut	0,024	96,30	2,29
57	IC38D	Piesa de racordare (fiting), cu 2 imbinari, din polipropilena imbinata prin polifusiune cu teava din polipropilena armata, avind diametrul exterior de 40,0 mm Reductie PPR MF 40*32+	buc			26,27
	7136040011749	Instalator incalzire si gaze	h-om	0,24	52,57	12,62
	9977274110102	Reductie PPR MF 40*32+	buc	1,00	10,23	10,23
	2112307325046	Hirtie absorbanta	kg	0,03	29,65	0,89
	3220137315778	Decapant	kg	0,009	28,45	0,25
	2940600003000	Aparat de sudura pentru polifusiune	h-ut	0,024	96,30	2,29
58	IC38I	Piesa de racordare (fiting), cu 3 imbinari, din polipropilena imbinata prin polifusiune cu teava din polipropilena armata, avind diametrul exterior de 32,0 mm Teu PPR redus 32*25*32	buc			31,34
	7136040011749	Instalator incalzire si gaze	h-om	0,30	52,57	15,77
	2876633102	Teu PPR redus 32*25*32	buc	1,00	11,56	11,56
	2112307325046	Hirtie absorbanta	kg	0,03	29,65	0,89
	3220137315778	Decapant	kg	0,008	28,45	0,23
	2940600003000	Aparat de sudura pentru polifusiune	h-ut	0,03	96,30	2,89
59	IC38I	Piesa de racordare (fiting), cu 3 imbinari, din polipropilena imbinata prin polifusiune cu teava din polipropilena armata, avind diametrul exterior de 32,0 mm Teu PPR redus 32*25*25	buc			32,23
	7136040011749	Instalator incalzire si gaze	h-om	0,30	52,57	15,77
	669977274110102	Teu PPR redus 32*25*25	buc	1,00	12,45	12,45
	2112307325046	Hirtie absorbanta	kg	0,03	29,65	0,89
	3220137315778	Decapant	kg	0,008	28,45	0,23
	2940600003000	Aparat de sudura pentru polifusiune	h-ut	0,03	96,30	2,89
60	RpCU06F	Executarea santurilor de pina la 5 cm adincime, in pereti din piatra sau beton armat de 5 x 100 cm2	m			152,45
	7122050013400	Zidar	h-om	0,50	52,57	26,28
	9310060019922	Muncitor deservire	h-om	2,40	52,57	126,17
61	RpCU07E	Matarea santurilor in pereti de 51 - 100 cm2, dupa instalatii sau consolidari	m			29,71
	7122050013400	Zidar	h-om	0,23	52,57	12,09
	9310060019920	Muncitor deservire CM	h-om	0,10	52,57	5,26
	2653102100830	Ipsos pentru constructii tip A	kg	2,25	3,45	7,76
	1421102200513	Nisip sortat nespalat de riu si lacuri 0,0-3,0 mm	m3	0,0005	285,30	0,16
	4100116202818	Apa pentru mortare si betoane	m3	0,02	22,36	0,45
	2952270003817	Malaxor pentru mortar de 200 L actionat electric	h-ut	0,02	71,20	1,42
	2922140006703	Macara fereastră de 0,0015 MN (0,15 tf)	h-ut	0,03	85,60	2,57
62	RpIE04A	Efectuarea probei de etanseitate la presiune a conductelor de alimentare sau distributie la instalatii avind diametrul 3/8"-1"	m			10,14
	7136040011800	Instalator incalzire	h-om	0,10	52,57	5,26
	4100116202818	Apa pentru mortare si betoane	m3	0,05	22,36	1,12
	2952270003302	Electropompa de apa	h-ut	0,05	75,20	3,76
63	RpIE04B	Efectuarea probei de etanseitate la presiune a conductelor de alimentare sau distributie la instalatii avind diametrul 1 1/4"-2"	m			15,77
	7136040011800	Instalator incalzire	h-om	0,16	52,57	8,41
	4100116202818	Apa pentru mortare si betoane	m3	0,06	22,36	1,34
	2952270003302	Electropompa de apa	h-ut	0,08	75,20	6,02

APROBAT:

L.S.

L.S.

Ofertant:

Investitor:

Director SRL „Amon-Trade”

A.Cucerenco

0

(funcția, semnătura, numele, prenumele)

(funcția, semnătura, numele, prenumele)



**Construcția sistemului de încălzire la casa de cultură din s.
Climăuții de Jos**
(denumirea obiectului)

WinCmera
Formular Nr.7

DEVIZ LOCAL

Valoarea de deviz 149 764,87 Lei

Intocmit in prețuri curente

Nr crt.	Simbol norme și Cod resurse	Lucrări și cheltuieli	U.M.	Cantitate conform datelor din proiect	Valoarea de deviz, lei	
					Pe unitate de măsură	Total
1	2	3	4	5	6	7
1. Utilaj						
1		Cazan Galmet ZULU KWR ST 35W+S sau echivalent	buc	1,00	27 365,20	27 365,20
2		Cos de fum de inox 200/280	set	1,00	19 654,30	19 654,30
3		Grup de siguranta cazan ICMA 3 bari	buc	1,00	856,30	856,30
4		Pompa de circulatie TAIFU 32/80/180	buc	1,00	1 563,20	1 563,20
5		Vana anticondensare ICMA 45°C/D32	buc	1,00	1 632,10	1 632,10
6		Vas de expansiune incalzire 60l	buc	0,00	1 256,30	1 256,30
Total			Lei		52 327,40	
Cheltuieli de depozitare			2 %		1 046,55	
Total Utilaj					53 373,95	
Inclusiv salariu					0,00	
2. Lucrari de montare						
7	RpIA02C	Montarea cazanelor monobloc, automatizate, de incalzire centrala, indigene sau din import, Cazan Galmet ZULU KWR ST 35W+S sau echivalent	buc	1,00	1 850,47	1 850,47
8	RpIA30B	Montarea dispozitivului de siguranta, la cazanul pentru incalzire centrala cu abur de 0,05-0,7 at si cu debit 500-1000 kg abur/ora Grup de siguranta cazan ICMA 3 bari	buc	1,00	84,16	84,16
9	RpIA57C	Montarea pompei de circulatie a apei calde, cuplata cu motor electric de 0,75 - 11 kw si conducta 1"-3"Pompa de circulatie TAIFU 32/80/180	buc	1,00	350,97	350,97
10	RpID06D	Separator termostatic de condensat, racordat cu mufe sau flanse cu diametrul nominal de 30-50 mm cu flanse Vana anticondensare ICMA 45°C/D32	buc	1,00	75,70	75,70
11	RpIA11A	Montarea vaselor de expansiune, inchise, pe pozitie existenta sau nou, avind capacitatea de pina la 400 l Vas de expansiune incalzire 60l	buc	1,00	712,43	712,43
Total			Lei		3 073,73	
Asigurarea sociala si medicala			22,5 %		625,48	
Transportarea materialelor			5 %		7,61	
Total					3 706,82	
Cheltuieli de regie			75 %		2 084,93	
Total					5 791,75	
Beneficiu			6 %		347,51	
Total Lucrari de montare					6 139,26	



3. Lucrari de constructii

12	RpIC28B	Montarea sau intercalarea pe conducte a fittingurilor, la conductele existente de incalzire centrala (mufa, niplu, cot, teu, dop, reductii, racord olandez, etc), cu diametrul 1 1/2"-2 1/2" Niplu de otel 11/2	buc	1,00	185,94	185,94
13	RpIC28B	Montarea sau intercalarea pe conducte a fittingurilor, la conductele existente de incalzire centrala (mufa, niplu, cot, teu, dop, reductii, racord olandez, etc), cu diametrul 1 1/2"-2 1/2" Teu Z redus 11/2*11/4	buc	1,00	194,14	194,14
14	RpIC28B	Montarea sau intercalarea pe conducte a fittingurilor, la conductele existente de incalzire centrala (mufa, niplu, cot, teu, dop, reductii, racord olandez, etc), cu diametrul 1 1/2"-2 1/2" Reductie Z MF 11/2*3/4	buc	1,00	163,14	163,14
15	ID01B	Robinet cu ventil cu dublu reglaj (tur sau retur) pentru instalatii de incalzire central, avind diametrul nominal de 3/4" -1" Robinet de racire ICMA 3/4	buc	1,00	249,12	249,12
16	IC38B	Piesa de racordare (fiting), cu 2 imbinari, din polipropilena imbinata prin polifusiune cu teava din polipropilena armata, avind diametrul exterior de 25,0 mm Racord PPR cu olandez 25*3/4	buc	3,00	34,70	104,10
17	RpIC40E	Montarea cotului de racord olandez, cu diametrul de 1 1/4" Zgon de otel 1 1/4	buc	1,00	74,73	74,73
18	RpIC28B	Montarea sau intercalarea pe conducte a fittingurilor, la conductele existente de incalzire centrala (mufa, niplu, cot, teu, dop, reductii, racord olandez, etc), cu diametrul 1 1/2"-2 1/2" Teu z redus 1 1/4*1	buc	1,00	181,16	181,16
19	RpIC40D	Montarea cotului de racord olandez, cu diametrul de 1" Niplu de otel 1	buc	1,00	40,05	40,05
20	ID04B	Robinet de trecere sau de retinere cu mufe pentru instalatii de incalzire central, avind diametrul nominal de 1 1/4" FADO sau echivalent	buc	2,00	341,49	682,98
21	IC38B	Piesa de racordare (fiting), cu 2 imbinari, din polipropilena imbinata prin polifusiune cu teava din polipropilena armata, avind diametrul exterior de 25,0 mm Reductie PPR p/m M 40*1 1/4+	buc	4,00	32,60	130,41
22	RpIC28B	Montarea sau intercalarea pe conducte a fittingurilor, la conductele existente de incalzire centrala (mufa, niplu, cot, teu, dop, reductii, racord olandez, etc), cu diametrul 1 1/2"-2 1/2" Reductie z mf 1 1/2*1 1/4	buc	1,00	144,40	144,40
23	SE56A	Filtru pentru apa potabila, cu mufe filetata pentru montaj pe conducta, avind dimensiunea de 1" - 2" Filtru Y 1 1/4SD	buc	1,00	290,89	290,89
24	RpIC28B	Montarea sau intercalarea pe conducte a fittingurilor, la conductele existente de incalzire centrala (mufa, niplu, cot, teu, dop, reductii, racord olandez, etc), cu diametrul 1 1/2"-2 1/2" Niplu z 1 1/4	buc	1,00	147,44	147,44
25	RpIC28B	Montarea sau intercalarea pe conducte a fittingurilor, la conductele existente de incalzire centrala (mufa, niplu, cot, teu, dop, reductii, racord olandez, etc), cu diametrul 1 1/2"-2 1/2" Niplu bronz 1 1/4*1	buc	1,00	153,40	153,40
26	SE56A	Filtru pentru apa potabila, cu mufe filetata pentru montaj pe conducta, avind dimensiunea de 1" - 2" Filtru y 1	buc	1,00	216,08	216,08



27	IC38C	Piesa de racordare (fiting), cu 2 imbinari, din polipropilena imbinata prin polifusiune cu teava din polipropilena armata, avind diametrul exterior de 32,0 mm Reductie PPR p/m M 32*1 +	buc	1,00	33,20	33,20
28	IC38J	Piesa de racordare (fiting), cu 3 imbinari, din polipropilena imbinata prin polifusiune cu teava din polipropilena armata, avind diametrul exterior de 40,0 mm Teu PPr redus 40*32*40	buc	1,00	45,88	45,88
29	IC36D	Teava din polietilena armata de inalta densitate sau polipropilena armata sau nearmata, montata in coloane la instalatii de incalzire centrala, avind diametrul exterior de 40,0 mm. Teava PPR fibra 40 PN 25	m	20,00	90,84	1 816,87
30	IC35D	Teava din polietilena armata de inalta densitate sau polipropilena armata sau nearmata, montata, la legatura corpurilor sau aparatelor de incalzire, in instalatii de incalzire centrala, avind diametrul exterior de 32,0 mm Teava PPR fibra 32 PN 25	m	60,00	70,90	4 254,16
31	IC35C	Teava din polietilena armata de inalta densitate sau polipropilena armata sau nearmata, montata, la legatura corpurilor sau aparatelor de incalzire, in instalatii de incalzire centrala, avind diametrul exterior de 25,0 mm Teava PPR fibra 25 PN 25	m	40,00	58,66	2 346,57
32	IC40B	Bratară pentru fixarea conductelor din otel pentru instalatia de incalzire centrala sau gaze, montata prin dibluri de 1 1/4" - 2", Colier teava z 1 1/4 cu garnitura	buc	15,00	37,72	565,83
33	IC40A	Bratară pentru fixarea conductelor din otel pentru instalatia de incalzire centrala sau gaze, montata prin dibluri pina la 1" inclusiv, Colier teava z 1 cu garnitura	buc	15,00	32,72	490,75
34	IB06C	Radiatoare din otel, monobloc avind lungimea de 1501 - 2000 mm Radiatoare otel T 22 500*1800	buc	10,00	1 635,43	16 354,26
35	IB06C	Radiatoare din otel, monobloc avind lungimea de 1501 - 2000 mm Radiatoare otel T 22 500*1600	buc	1,00	1 468,54	1 468,54
36	IB06A	Radiatoare din otel, monobloc avind lungimea de pina la 1000 mm, Radiatoare otel T 22 500*800	buc	3,00	1 001,69	3 005,06
37	IB06A	Radiatoare din otel, monobloc avind lungimea de pina la 1000 mm, Radiatoare otel T 22 500*700	buc	1,00	901,65	901,65
38	ID01A	Robinet cu ventil cu dublu reglaj (tur sau retur) pentru instalatii de incalzire central, avind diametrul nominal de 3/8" - 1/2" Robinet colt 1/2 retur SD FORTE sau echivalent	buc	15,00	106,88	1 603,23
39	ID01A	Robinet cu ventil cu dublu reglaj (tur sau retur) pentru instalatii de incalzire central, avind diametrul nominal de 3/8" - 1/2" Robinet colt 1/2 tur SD FORTE sau echivalent	buc	15,00	113,76	1 706,43
40	IC38A	Piesa de racordare (fiting), cu 2 imbinari, din polipropilena imbinata prin polifusiune cu teava din polipropilena armata, avind diametrul exterior de pina la 20,0 mm, inclusiv Reductie PPR p/m M 20 * 1/2+	buc	30,00	35,74	1 072,31
41	IC38C	Piesa de racordare (fiting), cu 2 imbinari, din polipropilena imbinata prin polifusiune cu teava din polipropilena armata, avind diametrul exterior de 32,0 mm Olandez PPR p/m F32*1+	buc	1,00	110,16	110,16



42	IC38C	Piesa de racordare (fiting), cu 2 imbinari, din polipropilena imbinata prin polifusiune cu teava din polipropilena armata, avind diametrul exterior de 32,0 mm Reductie PPR MF 32*25	buc	5,00	34,43	172,15
43	ID04A	Robinet de trecere sau de retinere cu mufe pentru instalatii de incalzire central, avind diametrul nominal de 1/2" -1" Robinet bila PPR 25+	buc	1,00	106,00	106,00
44	IC38J	Piesa de racordare (fiting), cu 3 imbinari, din polipropilena imbinata prin polifusiune cu teava din polipropilena armata, avind diametrul exterior de 40,0 mm Teu PPR redus 40*20*40	buc	6,00	41,25	247,48
45	IC38I	Piesa de racordare (fiting), cu 3 imbinari, din polipropilena imbinata prin polifusiune cu teava din polipropilena armata, avind diametrul exterior de 32,0 mm Teu PPR redus 32*20*32+	buc	8,00	33,26	266,11
46	IC38H	Piesa de racordare (fiting), cu 3 imbinari, din polipropilena imbinata prin polifusiune cu teava din polipropilena armata, avind diametrul exterior de 25,0 mm Teu PPR redus 25*20*25+	buc	4,00	29,72	118,89
47	IC38D	Piesa de racordare (fiting), cu 2 imbinari, din polipropilena imbinata prin polifusiune cu teava din polipropilena armata, avind diametrul exterior de 40,0 mm Cot PPR 90 FF 40+	buc	8,00	28,54	228,34
48	IC38D	Piesa de racordare (fiting), cu 2 imbinari, din polipropilena imbinata prin polifusiune cu teava din polipropilena armata, avind diametrul exterior de 40,0 mm Cot PPR 45 FF 40+	buc	6,00	26,55	159,30
49	IC38C	Piesa de racordare (fiting), cu 2 imbinari, din polipropilena imbinata prin polifusiune cu teava din polipropilena armata, avind diametrul exterior de 32,0 mm Cot PPR 90 FF 32+	buc	30,00	24,13	723,98
50	IC38C	Piesa de racordare (fiting), cu 2 imbinari, din polipropilena imbinata prin polifusiune cu teava din polipropilena armata, avind diametrul exterior de 32,0 mm Cot PPR 45 FF 32 +	buc	10,00	25,20	252,03
51	IC38B	Piesa de racordare (fiting), cu 2 imbinari, din polipropilena imbinata prin polifusiune cu teava din polipropilena armata, avind diametrul exterior de 25,0 mm Cot PPR 90 FF 25+	buc	30,00	24,55	736,44
52	IC38B	Piesa de racordare (fiting), cu 2 imbinari, din polipropilena imbinata prin polifusiune cu teava din polipropilena armata, avind diametrul exterior de 25,0 mm Cot PPR 45 FF 25+	buc	10,00	21,35	213,48
53	IC38B	Piesa de racordare (fiting), cu 2 imbinari, din polipropilena imbinata prin polifusiune cu teava din polipropilena armata, avind diametrul exterior de 25,0 mm Mufa PPR 25+	buc	15,00	22,23	333,43
54	IC38C	Piesa de racordare (fiting), cu 2 imbinari, din polipropilena imbinata prin polifusiune cu teava din polipropilena armata, avind diametrul exterior de 32,0 mm Mufa PPR 32+	buc	15,00	24,45	366,82
55	IC38D	Piesa de racordare (fiting), cu 2 imbinari, din polipropilena imbinata prin polifusiune cu teava din polipropilena armata, avind diametrul exterior de 40,0 mm Mufa PPR 40+	buc	15,00	26,29	394,41



56	IC38D	Piesa de racordare (fiting), cu 2 imbinari, din polipropilena imbinata prin polifuziune cu teava din polipropilena armata, avind diametrul exterior de 40,0 mm Reductie PPR MF 40*25	buc	8,00	26,40	211,22
57	IC38D	Piesa de racordare (fiting), cu 2 imbinari, din polipropilena imbinata prin polifuziune cu teava din polipropilena armata, avind diametrul exterior de 40,0 mm Reductie PPR MF 40*32+	buc	8,00	26,27	210,18
58	IC38I	Piesa de racordare (fiting), cu 3 imbinari, din polipropilena imbinata prin polifuziune cu teava din polipropilena armata, avind diametrul exterior de 32,0 mm Teu PPR redus 32*25*32	buc	5,00	31,34	156,70
59	IC38I	Piesa de racordare (fiting), cu 3 imbinari, din polipropilena imbinata prin polifuziune cu teava din polipropilena armata, avind diametrul exterior de 32,0 mm Teu PPR redus 32*25*25	buc	5,00	32,23	161,15
60	RpCU06F	Executarea santurilor de pina la 5 cm adincime, in pereti din piatra sau beton armat de 5 x 100 cm2	m	18,00	152,45	2 744,15
61	RpCU07E	Matarea santurilor in pereti de 51 - 100 cm2, dupa instalatii sau consolidari	m	18,00	29,71	534,74
62	RpIE04A	Efectuarea probei de etanseitate la presiune a conductelor de alimentare sau distributie la instalatii avind diametrul 3/8"-1"	m	100,00	10,13	1 013,50
63	RpIE04B	Efectuarea probei de etanseitate la presiune a conductelor de alimentare sau distributie la instalatii avind diametrul 1 1/4"-2"	m	20,00	15,77	315,37
Total			Lei		48 398,75	
Asigurarea sociala si medicala			22,5 %		2 548,29	
Total			8 %		2 847,89	
Total					53 794,93	
Total			14,5 %		7 800,26	
Total					61 595,19	
Beneficiu			6 %		3 695,71	
Total Lucrari de constructii					65 290,90	
Inclusiv salariu					11 325,72	
Total			Lei		124 804,06	
TVA			20 %		24 960,81	

Total deviz:

149 764,87

Inclusiv salariu

14 105,62

Intocmit

SRL „Amon-Trade„ A. cucerenco

(funcția, semnătura)

Verificat

(funcția, semnătura)

