

## CERERE DE PARTICIPARE

Către: PRIMARIA MICLEUSENI

*Stimați domni,*

Ca urmare a anunțului/invitației de participare/de preselecție apărut în Buletinul achizițiilor publice nr. ocds-b3wdp1-MD-1661334548566 din data 01.09.2022, privind aplicarea procedurii pentru atribuirea contractului. Lucrarilor de modernizare a casei de cultură din satul Micleușeni, rl. Strășeni prin eficientizarea energetică și dotarea cu echipament acustic contemporan, am luat cunoștință de condițiile și de cerințele expuse în documentația de atribuire și ne exprimăm, prin prezenta, interesul de a participa, în calitate de ofertant/candidat, neavând obiecții la documentația de atribuire.

### DECLARAȚIE privind valabilitatea ofertei

Către\_ PRIMARIA MICLEUSENI

**Stimați domni,**

Ne angajăm să menținem oferta valabilă, privind achiziționarea lucrărilor Lucrarilor de modernizare a casei de cultură din satul Micleușeni, rl. Strășeni prin eficientizarea energetică și dotarea cu echipament acustic contemporan prin procedura de achiziție LP, pentru o durată de 60 zile, respectiv până la data de 31.10.2022, și ea va rămâne obligatorie pentru noi și poate fi acceptată oricând înainte de expirarea perioadei de valabilitate.

### Declarație privind garanția

**Prin prezenta declarăm 1 an pentru tehnica livrată, 5 ani pentru lucrări la livrare vom prezenta certificatul de garanție.**

**Prin prezenta declarăm că nu avem subcontractanți, țert susținător și nu venim în asociere, respectiv nu vor fi depuse anexele nr. 16 - 21.**

## GRAFIC DE EXECUTARE A LUCRĂRILOR

Lucrarilor de modernizare a casei de cultură din satul Micleușeni, rl. Strășeni prin eficientizarea energetică și dotarea cu echipament acustic contemporan

Nr d/ o	Grupa de obiecte/denumirea obiectului	Anul 2022	
		(45 zile)	
1.	Lucrarilor de modernizare a casei de cultură din satul Micleușeni, rl. Strășeni prin eficientizarea energetică și dotarea cu echipament acustic contemporan	*	*

## O F E R T Ă

Către: PRIMARIA MICLEUSENI

Stimați domni,

1. Examinînd documentația standard pentru elaborarea și prezentarea ofertei, subsemnatul Costis Ion reprezentant ai ofertantului SRL "Profact Construct" ne oferim ca, în conformitate cu prevederile și cerințele cuprinse în documentația mai sus menționată, să Lucrarilor de modernizare a casei de cultură din satul Micleușeni, rl. Strășeni prin eficientizarea energetică și dotarea cu echipament acustic contemporan lotul nr. 1 suma de 831724,27 lei la care se adaugă taxa pe valoarea adăugată în cuantum de 166344,854 lei, lotul nr. 2 suma de 201550 lei la care se adaugă taxa pe valoarea adăugată în cuantum de 40310 lei.

2. Ne angajăm ca, în cazul în care oferta noastră este stabilită câștigătoare, să începem lucrările cît mai curînd posibil după primirea dispoziției de începere și să terminăm lucrările în termen de 45 zile , livram 45 zile.

3. Ne angajăm să menținem această ofertă valabilă pentru o durată de 60 zile, respectiv pînă la data de 31.10.2022, și ea va rămîne obligatorie pentru noi și poate fi acceptată oricînd înainte de expirarea perioadei de valabilitate.

4. Pînă la încheierea, semnarea contractului de achiziție publică această ofertă, împreună cu comunicarea transmisă de dumneavoastră, prin care oferta noastră este stabilită câștigătoare, vor constitui un contract angajat între noi.

5. Alături de oferta de bază:

[ ] depunem oferta alternativă, ale cărei detalii sînt prezentate într-un formular de ofertă separat, marcat în mod clar „alternativă”;

[•] nu depunem ofertă alternativă.

mun. Chișinău, str. Alba Iulia 75 bloc. V et. 9 oficiu 913, [www.profactconstruct.md](http://www.profactconstruct.md),  
email: [profactconstruct@mail.ru](mailto:profactconstruct@mail.ru), tel. 079985999; c/f – 1010600024992,

6. Am înțeles și consimțim ca, în cazul în care oferta noastră este stabilită ca fiind câștigătoare, să constituim garanția de bună executare în conformitate cu prevederile din documentația standard pentru elaborarea și prezentarea ofertei.
7. Înțelegem că nu sînteți obligați să acceptați oferta cu cel mai scăzut preț sau orice altă ofertă pe care o puteți primi.

### **Garantie pentru lucrarile executate.**

Perioada de garanție pentru lucrările executate 5 ani, bunuri 1 an

1. Perioada de mobilizare (durata de la data primirii dispoziției de începere a lucrărilor pînă la data începerii executării) 10 (zece) zile calendaristice.
2. Termenul pentru emiterea dispoziției de începere a lucrărilor (de la data semnării contractului) 10 (zece ) zile calendaristice

### **DECLARAȚIE**

**privind confirmarea identității beneficiarilor efectivi și neîncadrarea acestora în situația condamnării pentru participarea la activități ale unei organizații sau grupări criminale, pentru corupție, fraudă și/sau spălare de bani.**

Subsemnatul, Costis Ion reprezentant împuternicit al SRL Profact Construct în calitate de ofertant/ofertant asociat desemnat câștigător în cadrul procedurii de achizitii nr. ocds-b3wdp1-MD-1661334548566, declar pe propria răspundere, sub sancțiunile aplicabile faptei de fals în acte publice, că beneficiarul/beneficiarii efectivi ai operatorului economic în ultimii 5 ani nu au fost condamnați prin hotărâre judecătorească definitivă pentru participarea la activități ale unei organizații sau grupări criminale, pentru corupție, fraudă și/sau spălare de bani.

Numele și prenumele beneficiarului efectiv	IDNP al beneficiarului efectiv
Costiș Ion	2000035020587

Data completării: 31.08.2022.

Semnat:

Nume/prenume: Costis Ion.

Funcția: Administrator.

Denumirea operatorului economic. Profact Construct SRL.

IDNO al operatorului economic. 1010600024992.

**FORMULARUL STANDARD AL DOCUMENTULUI UNIC  
DE ACHIZIȚII EUROPEAN**

1. Documentul unic de achiziții european, (în continuare, DUAE) este o declarație pe proprie răspundere, prin care operatorul economic confirmă îndeplinirea criteriilor de calificare și selecție necesare în cadrul procedurilor de achiziție publică în Republica Moldova.
2. Formularul este completat, semnat electronic și transmis autorității contractante la depunerea ofertei.
3. Un DUAE depus de către operatorul economic în cadrul unei proceduri de achiziție publică anterioară poate fi reutilizat, cu condiția ca informațiile cuprinse în formular să fie corecte și valabile la data depunerii acestuia.
4. Ofertantul care prezintă în DUAE informații false sau documentele justificative prezentate nu confirmă informația indicată în documentul prezentat este exclus din procedura de achiziție publică și/sau poate răspunde conform legislației.
5. Formularul DUAE este constituit din 7 capitole, și anume:
  - 1) Capitolul I. Informații privind procedura de achiziție publică și autoritatea/entitatea contractantă;
  - 2) Capitolul II. Informații referitoare la operatorul economic;
  - 3) Capitolul III. Motive de excludere din cadrul procedurii de achiziție publică;
  - 4) Capitolul IV. Criteriile de calificare și selecție a operatorilor economici;
  - 5) Capitolul V. Indicații generale pentru criteriile de selecție a operatorilor economici;
  - 6) Capitolul VI. Preselecția candidaților pentru procedura de atribuire a contractului de achiziție publică;
  - 7) Capitolul VII. Declarații finale.
6. Prezentarea formularului DUAE la depunerea ofertei care nu este conform cu cerințele stabilite în Documentația de atribuire duce la respingerea ofertei.

**Capitolul I. Informații privind procedura de achiziție publică și autoritatea/entitatea contractantă**

*Compartimentul se completează doar de către autoritatea/entitatea contractantă.*

<b>Cod poziție</b>	<b>Conținutul cerinței</b>	<b>Răspuns</b>
1	2	3
<b>A. Informații despre publicare</b>		
1A.1	Numărul anunțului/invitației publicate în Buletinul achizițiilor publice, și după caz numărul anunțului publicat în Jurnalul Oficial al Uniunii Europene	SIARSAP
<b>B. Identitatea autorității/entității contractante</b>		
1B.1	Denumirea autorității/entității contractante	PRIMARIA MICLEUSENI
1B.2	Număr unic de identificare (IDNO) a autorității/entității contractante	1008601000592

*Compartimentul se completează doar de către autoritatea/entitatea contractantă.*

**Capitolul II. Informații referitoare la operatorul economic**

<b>Cod poziție</b>	<b>Conținutul cerințelor</b>	<b>Răspuns</b>
1	2	3
<b>A. Informații privind operatorul economic</b>		
2A.1	Denumirea operatorul economic	SRL „Profact Construct”



2A.2	Țara	Republica Moldova
2A.3	Cod poștal	2071
2A.4	Oraș/Localitate	Chișinău
2A.5	Adresa juridică	str. Alba Iulia 75 bl. V et.9 oficiu 913
2A.6	Pagina web	www.profactconstruct.md
2A.7	Persoana sau persoanele de contact	Costiș Ion
2A.7.1	Telefon	+37379985999
2A.7.2	Adresa de e-mail	profactconstruct@mail.ru
2A.8	Număr unic de identificare (IDNO/IDNP)	1010600024992
2A.9	Numărul cod TVA	0506329
2A.10	Forma organizatorico-juridică a activității de antreprenoriat	S.R.L.
2A.11	Numele acționarilor / asociaților	Costiș Ion 100%
2A.12	Operatorul economic este: <ul style="list-style-type: none"> <li>• întreprindere mică</li> <li>• întreprindere mijlocie</li> <li>• și altele</li> </ul>	mică/
2A.13	În cazul în care achiziția este rezervată: operatorul economic este un atelier protejat sau o întreprindere socială, sau va asigura executarea contractului în contextul programelor de angajare protejată?	<input checked="" type="checkbox"/> Nu
2A.13.1	<i>Dacă da, care este procentul corespunzător de lucrători cu dizabilități sau defavorizați?</i>	număr
2A.13.2	<i>Specificați cărei sau căror categorii de lucrători cu dizabilități sau defavorizați le aparțin angajații în cauză?</i>	text
2A.14	Operatorul economic participă la procedura de achiziții publice împreună cu alți operatori economici?	<input checked="" type="checkbox"/> Nu
2A.14.1	<i>Dacă Da, precizați rolul operatorului economic în cadrul grupului (lider, responsabil cu îndeplinirea unor sarcini specifice, etc).</i>	text
2A.14.2	<i>Numiți operatorii economici care participă la procedura respectivă de achiziție publică.</i>	text
2A.14.3	<i>Specificați denumirea grupului participant.</i>	text
<p><i>Notă. Dacă ați răspuns Da la întrebarea 2A.14, asigurați-vă ca operatorii economici menționați să prezinte un formular DUAE separat.</i></p>		
<b>B. Informații privind reprezentanții operatorului economic</b>		
Indicați numele persoanei (persoanelor) împuternicită (împuternicite) să îl reprezinte pe operatorul economic în scopurile prezentei proceduri de achiziție publică.		
2B.1	Nume și prenume	Costiș Ion
2B.2	Poziție/acționând în calitate de..	Administrator
2B.3	Țară	Republica Moldova
2B.4	Telefon	+37379985999
2B.5	Adresa de e-mail	Profactconstruct@mail.ru
<b>C. Informații privind utilizarea capacităților altor entități</b>		
2C.1	Operatorul economic utilizează capacitățile altor entități pentru a satisface criteriile de selecție	<input checked="" type="checkbox"/> Nu

	prevăzute în capitolul IV, precum și (dacă este cazul) criteriile și regulile menționate în capitolul V de mai jos?	
<p><i>Notă. Dacă ați răspuns Da la întrebarea 2C.1, prezentați un formular DUAЕ separat care să cuprindă informațiile solicitate în secțiunile A și B din capitolul respectiv și din capitolul III pentru fiecare dintre entitățile în cauză, completat și semnat în mod corespunzător de entitățile în cauză. Atragem atenția asupra faptului că trebuie incluși, de asemenea, tehnicienii sau organismele tehnice implicate, indiferent dacă fac sau nu parte din întreprinderea operatorului economic, în special cei care răspund de controlul calității și, în cazul contractelor de achiziții publice de lucrări, tehnicienii sau organismele tehnice la care poate face apel operatorul economic în vederea executării lucrărilor. În măsura în care este relevant pentru capacitatea (capacitățile) specifică (specifice) utilizată (utilizate) de operatorul economic, includeți informațiile prevăzute în capitolele IV și V pentru fiecare dintre entitățile în cauză.</i></p>		
<b>D. Informații privind subcontractanții pe ale căror capacități operatorul economic se bazează</b>		
2D.1	Operatorul economic intenționează să subcontracteze vreo parte din contract cu alți operatori economici?	<input checked="" type="checkbox"/> Nu
2D.1.1	Dacă Da, enumerați subcontractanții propuși.	/text/

### Capitolul III. Motive de excludere din cadrul procedurii de achiziție publică

Compartimentul se completează de către operatorii economici.

Cod poziție	Conținutul cerințelor	Răspuns
<b>A. Motive referitoare la condamnări prin hotărârea definitivă a unei instanțe judecătorești</b>		
<b>1</b>	<b>2</b>	<b>3</b>
3A.1	<p><b>Participare la o organizație criminală.</b> Operatorul economic însuși sau orice persoană care este membru al organismului de administrare, de conducere sau de supraveghere al acestuia sau care are putere de reprezentare, de decizie sau de control în cadrul acestuia a făcut obiectul unei condamnări pronunțate printr-o hotărâre definitivă pentru participare la o organizație criminală, printr-o condamnare pronunțată cu cel mult cinci ani în urmă sau în care continuă să se aplice o perioadă de excludere prevăzută în mod direct în condamnare?</p>	<input type="checkbox"/> Da <input checked="" type="checkbox"/> Nu
3A.2	<p><b>Corupție.</b> Operatorul economic însuși sau orice persoană care este membru al organismului de administrare, de conducere sau de supraveghere al acestuia sau care are putere de reprezentare, de decizie sau de control în cadrul acestuia a făcut obiectul unei condamnări pentru corupție pronunțate printr-o hotărâre definitivă, printr-o condamnare pronunțată cu cel mult cinci ani în urmă sau în care continuă să se aplice o perioadă de excludere prevăzută în mod direct în condamnare?</p>	<input type="checkbox"/> Da <input checked="" type="checkbox"/> Nu
3A.3	<p><b>Fraude.</b> Operatorul economic însuși sau orice persoană care este membru al organismului de administrare, de conducere sau de supraveghere al acestuia sau care are putere de reprezentare, de decizie sau de control în cadrul acestuia a făcut obiectul unei condamnări pentru fraudă pronunțate printr-o hotărâre definitivă, printr-o condamnare pronunțată</p>	<input type="checkbox"/> Da <input checked="" type="checkbox"/> Nu

	cu cel mult cinci ani în urmă sau în care continuă să se aplice o perioadă de excludere prevăzută în mod direct în condamnare?	
3A.4	<p><b>Infrațiuni teroriste sau infracțiuni legate de activitățile teroriste.</b></p> <p>Operatorul economic însuși sau orice persoană care este membru al organismului de administrare, de conducere sau de supraveghere al acestuia sau care are putere de reprezentare, de decizie sau de control în cadrul acestuia a făcut obiectul unei condamnări pentru infracțiuni teroriste sau infracțiuni legate de activități teroriste, pronunțate printr-o hotărâre definitivă, printr-o condamnare pronunțată cu cel mult cinci ani în urmă sau în care continuă să se aplice o perioadă de excludere prevăzută în mod direct în condamnare?</p>	<input type="checkbox"/> Da <input checked="" type="checkbox"/> Nu
3A.5	<p><b>Spălare de bani sau finanțarea terorismului.</b></p> <p>Operatorul economic însuși sau orice persoană care este membru al organismului de administrare, de conducere sau de supraveghere al acestuia sau care are putere de reprezentare, de decizie sau de control în cadrul acestuia a făcut obiectul unei condamnări pentru infracțiuni teroriste sau infracțiuni legate de activități teroriste, pronunțate printr-o hotărâre definitivă, printr-o condamnare pronunțată cu cel mult cinci ani în urmă sau în care continuă să se aplice o perioadă de excludere prevăzută în mod direct în condamnare?</p>	<input type="checkbox"/> Da <input checked="" type="checkbox"/> Nu
3A.6	<p><b>Exploatarea prin muncă a copiilor și alte forme de trafic de persoane.</b></p> <p>Operatorul economic însuși sau orice persoană care este membru al organismului de administrare, de conducere sau de supraveghere al acestuia sau care are putere de reprezentare, de decizie sau de control în cadrul acestuia a făcut obiectul unei condamnări pronunțate printr-o hotărâre definitivă pentru exploatare prin muncă a copiilor și alte forme de trafic de persoane, printr-o condamnare pronunțată cu cel mult cinci ani în urmă sau în care continuă să se aplice o perioadă de excludere prevăzută în mod direct în condamnare?</p>	<input type="checkbox"/> Da <input checked="" type="checkbox"/> Nu
3A.7	În cazul că răspunsul este Da pentru cel puțin una din întrebările 3A.1 – 3A.6, puteți furniza dovezi care să arate că măsurile luate sunt suficiente pentru a demonstra fiabilitatea, în pofida existenței unui motiv de excludere?	<input type="checkbox"/> Da <input checked="" type="checkbox"/> Nu
3A.7.1	<i>Dacă Da, descrieți aceste măsuri.</i>	<i>/text/</i>
<b>B. Motive privind plata impozitelor sau/și a contribuțiilor de asigurări sociale</b>		
<b>Plata impozitelor</b>		
3B.1	Operatorul economic și-a onorat obligațiile cu privire la plata impozitelor, taxelor și contribuțiilor sociale în conformitate cu prevederile legale în vigoare în Republica Moldova sau în țara în care este stabilit?	<input checked="" type="checkbox"/> Da <input type="checkbox"/> Nu

	<b>Certificat privind lipsa datoriilor la bugetul public național- Emis de Serviciul Fiscal de Stat, valabil la data deschiderii ofertelor, conform formularului aprobat de Serviciul Fiscal de Stat</b>	
3B.1.1	<i>Dacă Nu, în ce mod a fost stabilită obligația cu privire la plata impozitelor, taxelor și contribuțiilor sociale?</i>	/text/
3B.1.2	<i>În cazul în care, încălcarea cu referire la obligațiile privind plata impozitelor, taxelor și contribuțiilor sociale a fost stabilită printr-o hotărâre judecătorească sau administrativă, această decizie este definitivă?</i>	<input type="checkbox"/> Da <input checked="" type="checkbox"/> Nu
3B.1.3	<i>În cazul în care, încălcarea cu referire la obligațiile privind plata impozitelor, taxelor și contribuțiilor sociale a fost stabilită printr-o hotărâre judecătorească sau administrativă, precizați data și numărul deciziei.</i>	/text/
3B.2	Operatorul economic beneficiază, în condițiile legii, de eșalonarea obligațiilor de plată a impozitelor, taxelor și contribuțiilor de asigurări sociale ori de alte facilități în vederea plății acestora, inclusiv a majorărilor de întârziere (penalităților) și/sau a amenzilor?  Notă: Se completează doar în cazul în care ați răspuns Nu, la întrebarea din 3B.1.	<input type="checkbox"/> Da <input checked="" type="checkbox"/> Nu
3B.2.1	<i>Dacă Da, operatorul economic este în măsură să furnizeze actul privind eșalonarea obligațiilor de plată a impozitelor, taxelor și contribuțiilor de asigurări sociale ori de alte facilități în vederea plății acestora?</i>	<input type="checkbox"/> Da <input type="checkbox"/> Nu
3B.3	Operatorul economic este în măsură să furnizeze un certificat cu privire la plata impozitelor sau să furnizeze informații privind onorarea obligațiilor fiscale?	<input checked="" type="checkbox"/> Da <input type="checkbox"/> Nu
3B.4	Informațiile privind lipsa/existența restanțelor față de bugetul public național sunt disponibile gratuit pentru autorități, prin accesarea unei baze de date naționale? Dacă da, specificați informația care ar permite verificarea.	Adresa de internet:  text  Autoritatea sau organismul emitent(ă):  text  Referința exactă a documentației:  text
<b>C. Includerea în lista de interdicție a operatorilor economici</b>		
3C.1	Operatorul economic este înscris în lista de interdicție a operatorilor economici?	<input type="checkbox"/> Da <input checked="" type="checkbox"/> Nu
3C.1.1	<i>În cazul că răspunsul este Da pentru întrebarea 3C.1, puteți furniza dovezi care să arate că măsurile luate sunt suficiente pentru a demonstra fiabilitatea, în pofida existenței unui motiv de excludere?</i>	<input type="checkbox"/> Da <input type="checkbox"/> Nu
3C.1.2	<i>Dacă Da, descrieți aceste măsuri.</i>	/text/
<b>D. Motive legate de insolvabilitate, conflicte de interese sau abateri profesionale</b>		
	<b>Obligațiile aplicabile în domeniul mediului, muncii și asigurărilor sociale</b>	

3D.1	Operatorul economic a încălcat obligațiile în domeniul mediului în ultimii 3 ani?	<input type="checkbox"/> Da <input checked="" type="checkbox"/> Nu
3D.1.1	<i>În cazul că răspunsul este Da pentru întrebarea 3D.1, puteți furniza dovezi care să arate că măsurile luate sunt suficiente pentru a demonstra fiabilitatea, în pofida existenței unui motiv de excludere?</i>	<input type="checkbox"/> Da <input checked="" type="checkbox"/> Nu
3D.1.2	<i>Dacă Da, descrieți aceste măsuri.</i>	/text/
3D.2	Operatorul economic a încălcat obligațiile în domeniul social în ultimii 3 ani?	<input type="checkbox"/> Da <input checked="" type="checkbox"/> Nu
3D.2.1	<i>În cazul că răspunsul este Da pentru întrebarea 3D.2, puteți furniza dovezi care să arate că măsurile luate sunt suficiente pentru a demonstra fiabilitatea, în pofida existenței unui motiv de excludere?</i>	<input type="checkbox"/> Da <input type="checkbox"/> Nu
3D.2.2	<i>Dacă Da, descrieți aceste măsuri.</i>	/text/
3D.3	Operatorul economic a încălcat obligațiile în domeniul muncii în ultimii 3 ani?	<input type="checkbox"/> Da <input checked="" type="checkbox"/> Nu
3D.3.1	<i>În cazul că răspunsul este Da pentru întrebarea 3D.3, puteți furniza dovezi care să arate că măsurile luate sunt suficiente pentru a demonstra fiabilitatea, în pofida existenței unui motiv de excludere?</i>	<input type="checkbox"/> Da <input checked="" type="checkbox"/> Nu
3D.3.2	<i>Dacă Da, descrieți aceste măsuri.</i>	/text/
	<b>Insolvabilitatea</b>	
3D.4	Operatorul economic este în situație de insolvabilitate sau de lichidare a activității antreprenoriale ca urmare a unei hotărâri judecătorești?	<input type="checkbox"/> Da <input checked="" type="checkbox"/> Nu
3D.4.1	<i>În cazul că răspunsul este Da pentru întrebarea 3D.4, puteți furniza dovezi care să arate că măsurile luate sunt suficiente pentru a demonstra fiabilitatea, în pofida existenței unui motiv de excludere?</i>	<input type="checkbox"/> Da <input type="checkbox"/> Nu
3D.4.2	<i>Dacă Da, descrieți aceste măsuri.</i>	/text/
	<b>Active administrate de lichidator</b>	
3D.5	Activele operatorului economic sunt administrate de un lichidator sau de o instanță?	<input type="checkbox"/> Da <input checked="" type="checkbox"/> Nu
3D.5.1	<i>În cazul că răspunsul este Da pentru întrebarea 3D.5, puteți furniza dovezi care să arate că măsurile luate sunt suficiente pentru a demonstra fiabilitatea, în pofida existenței unui motiv de excludere?</i>	<input type="checkbox"/> Da <input type="checkbox"/> Nu
3D.5.2	<i>Dacă Da, descrieți aceste măsuri.</i>	/text/
	<b>Activitățile economice sunt suspendate</b>	
3D.6	Activitățile economice ale operatorului economic sunt suspendate?	<input type="checkbox"/> Da <input checked="" type="checkbox"/> Nu
3D.6.1	<i>În cazul că răspunsul este Da pentru întrebarea 3D.6, puteți furniza dovezi care să arate că măsurile luate sunt suficiente pentru a demonstra fiabilitatea, în pofida existenței unui motiv de excludere?</i>	<input type="checkbox"/> Da <input type="checkbox"/> Nu
3D.6.2	<i>Dacă Da, descrieți aceste măsuri.</i>	/text/
	<b>Acorduri cu alți operatori economici care vizează denaturarea concurenței</b>	
3D.7	Operatorul economic, în ultimii 3 ani, a încheiat acorduri cu alți operatori economici care au ca obiect denaturarea	<input type="checkbox"/> Da <input checked="" type="checkbox"/> Nu



	concrenței, fapt constatat prin decizie a organului abilitat în acest sens?	
3D.7.1	<i>În cazul că răspunsul este Da pentru întrebarea 3D.7, puteți furniza dovezi care să arate că măsurile luate sunt suficiente pentru a demonstra fiabilitatea, în pofida existenței unui motiv de excludere?</i>	<input type="checkbox"/> Da <input type="checkbox"/> Nu
3D.7.2	<i>Dacă Da, descrieți aceste măsuri.</i>	/text/
	<b>Conflict de interese</b>	
3D.8	Operatorul economic se află într-o situație de conflict de interese care nu poate fi remediată?	<input type="checkbox"/> Da <input checked="" type="checkbox"/> Nu
3D.8.1	<i>În cazul că răspunsul este Da pentru întrebarea 3D.8, puteți furniza dovezi care să arate că măsurile luate sunt suficiente pentru a demonstra fiabilitatea, în pofida existenței unui motiv de excludere?</i>	<input type="checkbox"/> Da <input type="checkbox"/> Nu
3D.8.2	<i>Dacă Da, descrieți aceste măsuri.</i>	/text/
	<b>Etica profesională</b>	
3D.9	Operatorul economic a fost condamnat, în ultimii 3 ani, prin hotărâre definitivă a unei instanțe judecătorești, pentru o faptă care a adus atingere eticii profesionale sau pentru comiterea unei greșeli în materie profesională?	<input type="checkbox"/> Da <input checked="" type="checkbox"/> Nu
3D.9.1	<i>În cazul că răspunsul este Da pentru întrebarea 3D.9, puteți furniza dovezi care să arate că măsurile luate sunt suficiente pentru a demonstra fiabilitatea, în pofida existenței unui motiv de excludere?</i>	<input type="checkbox"/> Da <input type="checkbox"/> Nu
3D.9.2	<i>Dacă Da, descrieți aceste măsuri.</i>	/text/
	<b>Integritatea</b>	
3D.10	Operatorul economic, în ultimii 3 ani, se face vinovat de o abatere profesională, care îi pune la îndoială integritatea?	<input type="checkbox"/> Da <input type="checkbox"/> <input checked="" type="checkbox"/> Nu
3D.10.1	<i>În cazul că răspunsul este Da pentru întrebarea 3D.10, puteți furniza dovezi care să arate că măsurile luate sunt suficiente pentru a demonstra fiabilitatea, în pofida existenței unui motiv de excludere?</i>	<input type="checkbox"/> Da <input type="checkbox"/> Nu
3D.10.2	<i>Dacă Da, descrieți aceste măsuri.</i>	/text/

#### Capitolul IV. Criteriile de calificare și selecție a operatorilor economici

Compartimentul se completează de către autoritatea/entitatea (coloana nr.2) contractantă și operatorii economici (coloana nr.3).

Cod poziție	Conținutul cerințelor	Răspuns
1	2	3
<b>A. Capacitatea de exercitare a activității profesionale</b>		
4A.1	Operatorul economic este în măsură să furnizeze documentul/documentele prin care se va demonstra înregistrarea acestuia? <i>Certificat/decizie de înregistrare a întreprinderii, extras din Registrul de stat al persoanelor juridice</i>	<input checked="" type="checkbox"/> Da <input type="checkbox"/> Nu
4A.1.1	<i>Dacă Da, indicați actele de înregistrare a activității antreprenoriale și genul (genurile) de activitate determinate de legislație, aferent obiectului procedurii de atribuire a contractului, în baza căreia întreprinderea are dreptul să execute viitorul contract de achiziție publică.</i>	Certificat de înregistrare nr. MD0104106 și Extrasul din registrul de stat al

		persoanelor juridice (Construcțiile de clădiri și (sau) construcții ingineresti, instalații și rețele tehnico-edilitare, reconstrucțiile, consolidările, restaurările)
4A.1.2	<i>Actele de înregistrare a activității antreprenoriale, sunt disponibile gratuit pentru autorități dintr-o bază de date națională? Dacă da, specificați informația care ar permite verificarea.</i>	<i>Adresa de internet:</i> /text/ <i>Autoritatea sau organismul emitent(ă):</i> /text/ <i>Referința exactă a documentației:</i> /text/
4A.2	Activitatea antreprenorială deține o certificare și/sau o autorizare echivalentă aferent obiectului procedurii de atribuire a contractului, în cadrul unui sistem național? <b>Licență care atestă dreptul desfășurării activității după caz</b>	<input checked="" type="checkbox"/> Da <input type="checkbox"/> Nu
4A.2.1	<i>Dacă Da, operatorul economic este în măsură să furnizeze documentul/documentele prin care se va demonstra certificarea și/sau autorizarea activității acestuia?</i>	<input type="checkbox"/> Da <input type="checkbox"/> Nu
4A.2.3	<i>Actele privind certificarea sau autorizarea sunt disponibile gratuit pentru autorități, dintr-o bază de date națională? Dacă da, specificați informația care ar permite verificarea.</i>	<i>Adresa de internet:</i> /text/ <i>Autoritatea sau organismul emitent(ă):</i> /text/ <i>Referința exactă a documentației:</i> /text/
4A.3	Genurile de activitate, și/sau certificarea, și/sau autorizarea privind activitatea de întreprinzător, acoperă criteriile de selecție impuse de autoritatea/entitatea contractantă în anunțul/invitația de participare?	<input type="checkbox"/> Da <input type="checkbox"/> Nu
<b>B. Capacitatea economică și financiară</b>		
	<b>Declarații bancare</b>	
4B.1	Operatorul economic este în măsură să furnizeze declarații bancare sau, după caz, dovezi privind asigurarea riscului profesional în conformitate cu cerințele din documentația de atribuire?	<input checked="" type="checkbox"/> Da <input type="checkbox"/> Nu
4B.1.1	<i>Informația menționată la punctul 4B.1 este disponibilă gratuit pentru autorități, dintr-o bază de date națională? Dacă da, specificați informația care ar permite verificarea ei.</i>	<i>Adresa de internet:</i> /text/ <i>Autoritatea sau organismul emitent(ă):</i>



		/text/ Referința exactă a documentației: /text/
	<b>Cifra de afaceri anuală (volumul vânzărilor)</b>	<b>17127579 lei</b>
4B.2	Operatorul economic este în măsură să demonstreze o cifră de afaceri anuală, după cum urmează: <u>Valoare lei Perioada 2019-2021</u>  <i>Notă. Se completează de către autoritatea contractantă valoarea și perioada</i>	<input type="checkbox"/> Da <input type="checkbox"/> Nu
4B.2.1	<i>Specificați care este cifra de afaceri anuală, conform datelor din raportul financiar.</i>	Valoarea [număr] Anul  text/
	<b>Cifra de afaceri medie anuală</b>	
4B.3	Operatorul economic este în măsură să demonstreze o cifră medie anuală de afaceri, după cum urmează: <b>14933870,07 lei</b>  Valoare <u>Perioada 3 ani</u>  <i>Notă. Se completează de către autoritatea contractantă valoarea și perioada</i>	<input checked="" type="checkbox"/> Da <input type="checkbox"/> Nu
4B.3.1	<i>Specificați cifra de afaceri, conform datelor din raportul financiar.</i>	Valoarea 11001867 Anul 2019 Valoarea 16672166 Anul 2020 Valoarea 17127579 Anul 2021 Valoarea medie totală 149338700,07
	<b>Raport financiar</b>	
4B.4	Operatorul economic este în măsură să furnizeze raportul financiar înregistrat, extrase din raportul financiar?	<input checked="" type="checkbox"/> Da <input type="checkbox"/> Nu
4B.5	Informațiile privind situația economică și financiară sunt disponibile gratuit pentru autorități, dintr-o bază de date națională? Dacă da, specificați informația care ar permite verificarea.	Adresa de internet:  text/ Autoritatea sau organismul emitent(ă):  text/ Referința exactă a documentației:  text/
<b>C. Capacitatea tehnică și/sau profesională</b>		
4C.1	Operatorul economic este în măsură să furnizeze documentele solicitate de către autoritatea/entitatea contractantă în anunțul de participare, care demonstrează capacitatea tehnică și/sau profesională pentru executarea viitorului contract.	<input checked="" type="checkbox"/> Da <input type="checkbox"/> Nu
4C.1.1	<i>Informațiile privind capacitatea tehnică și/sau profesională sunt disponibile gratuit pentru autorități, dintr-o bază de date</i>	Adresa de internet:  text/

	<i>națională? Dacă da, specificați informația care ar permite verificarea.</i>	Autoritatea sau organismul emitent(ă): /text/ Referința exactă a documentației: /text/
	<b>Instalații tehnice și măsuri de asigurare a calității</b>	
4C.2	Operatorul economic este în măsură să furnizeze detalii referitoare la tehnicieni sau organismele tehnice, specificate în anunțul de participare/documentația de atribuire, pe care autoritatea/entitatea contractantă le poate solicita, în special cele responsabile de controlul calității în legătură cu acest exercițiu de achiziție publică?	<input checked="" type="checkbox"/> Da <input type="checkbox"/> Nu
4C.3	Operatorul economic este în măsură să furnizeze o informație cu privire la sistemele de management și de trasabilitate utilizate în cadrul lanțului de aprovizionare?	<input checked="" type="checkbox"/> Da <input type="checkbox"/> Nu
4C.3.1	<i>Informațiile sunt disponibile gratuit pentru autorități, dintr-o bază de date națională? Dacă da, specificați informația care ar permite verificarea.</i>	Adresa de internet: /text/
		Autoritatea sau organismul emitent(ă): /text/
		Referința exactă a documentației: /text/
	<b>Utilaje, instalații și echipament tehnic</b>	
4C.4	Operatorul economic dispune de utilaje și echipament necesar pentru îndeplinirea corespunzătoare a contractului de achiziție publică? <b><i>Declarație privind dotările specifice, utilajul și echipamentul necesar pentru îndeplinirea corespunzătoare a contractului conform anexei nr. 14</i></b>	<input checked="" type="checkbox"/> Da <input type="checkbox"/> Nu
4C.5	Operatorul economic este în măsură să furnizeze o informație cu privire la dotările specifice, utilajul și echipamentul necesar pentru îndeplinirea contractului, conform cerințelor stabilite în anunțul de participare și documentația de atribuire?	<input checked="" type="checkbox"/> Da <input type="checkbox"/> Nu
	<b>Pregătirea profesională și calificarea personalului</b>	
4C.6	Operatorul economic are în cadrul întreprinderii personal calificat conform cerințelor stabilite în anunțul de participare sau în documentația de atribuire? <b><i>Declarație privind personalul de specialitate și/sau a experților propus/propuși pentru implementarea contractului conform anexei nr.15</i></b>	<input checked="" type="checkbox"/> Da <input type="checkbox"/> Nu
4C.7	Operatorul economic este în măsură să furnizeze o informație privind personalul de specialitate propus pentru executarea contractului, conform cerințelor stabilite în anunțul de participare și documentația de atribuire? <b><i>Certificat de atestare tehnică profesională a dirigintelui de șantier, conform specificului lucrărilor</i></b>	<input checked="" type="checkbox"/> Da <input type="checkbox"/> Nu
4C.8		Anul 2021

	Indicați efectivele medii anuale de personal angajat din ultimii trei ani de activitate.	Angajați [44] Anul  2020  Angajați [44] Anul  2019  Angajați [24]
	<b>Numărul membrilor personalului de conducere</b>	
4C.9	Indicați numărul membrilor personalului de conducere ale operatorului economic pe parcursul ultimilor trei ani.	Anul  text  Persoane [număr] Anul  text  Persoane [număr] Anul  text  Persoane [număr]
	<b>Mostre, descrieri, fotografii</b>	
4C.10	Operatorul economic este în măsură să furnizeze eșantioane (mostre), descrieri și/sau fotografii ale produselor/serviciilor care urmează să fie furnizate/prestate, conform cerințelor stabilite în documentația de atribuire?	<input checked="" type="checkbox"/> Da <input type="checkbox"/> Nu
	<b>Pentru contractele de achiziție publică de lucrări</b>	
4C.11	În perioada de referință, operatorul economic a îndeplinit lucrări specifice sau similare obiectului de achiziție indicat în anunțul de participare și în documentația de atribuire? <b>Declarație privind experiență similară, conform anexei nr. 12</b> <b>Declarație privind lista principalelor lucrări executate în ultimul an de activitate conform anexei nr. 13</b>	<input checked="" type="checkbox"/> Da    a <input type="checkbox"/> Nu
4C.11.1	<i>Dacă Da, enumerați-le specificând descrierea lucrărilor, valoarea lor, data de începere, data procesului verbal de recepție la terminarea lucrărilor, beneficiarul și altă informație relevantă.</i>	Anexa nr. 12 si Anexa nr. 13
	<b>Pentru contractele de achiziție publică de bunuri</b>	
4C.12	În perioada de referință, operatorul economic a efectuat livrări specifice obiectului de achiziție indicat în anunțul de participare și în documentația de atribuire?	<input type="checkbox"/> Da <input type="checkbox"/> Nu
4C.12.1	<i>Dacă Da, enumerați-le specificând descrierea livrărilor, valoarea lor, data de începere, data furnizării, beneficiarul și altă informație relevantă.</i>	/text/
	<b>Pentru contractele de achiziție publică de servicii</b>	
4C.13	În perioada de referință, operatorul economic a prestat servicii similare cu obiectul de achiziție indicat în anunțul de participare și în documentația de atribuire?	<input type="checkbox"/> Da <input type="checkbox"/> Nu
4C.13.1	<i>Dacă Da, enumerați-le specificând descrierea serviciilor, valoarea lor, durata de execuție, data începerii, beneficiarul și altă informație relevantă.</i>	/text/
4C.14	În cazul că răspunsul este Da pentru una din întrebările 4C.11 – 4C.13, puteți furniza dovezi prin care se va demonstra	

	îndeplinirea lucrărilor, livrarea bunurilor, prestarea serviciilor similare conform cerințelor documentației de atribuire?	<input type="checkbox"/> Da <input type="checkbox"/> Nu
<b>D. Standarde de asigurare a calității</b>		
4D.1	Operatorul economic este în măsură să furnizeze certificate emise de organisme independente prin care se atestă faptul că operatorul economic respectă standardele de asigurare a calității conform cerințelor stabilite în anunțul de participare și în documentația atribuire?	<input checked="" type="checkbox"/> Da <input type="checkbox"/> Nu
4D.2	Informațiile privind standardele de asigurare a calității, sunt disponibile gratuit pentru autorități, dintr-o bază de date națională? Dacă da, specificați informația care ar permite verificarea.	Adresa de internet:  text
		Autoritatea sau organismul emitent(ă): ISOTRA NSt
		Referința exactă a documentației:  text
<b>E. Standarde de protecție a mediului</b>		
4E.1	Operatorul economic este în măsură să furnizeze certificate emise de organisme independente prin care se atestă faptul că operatorul economic respectă standardele de protecție a mediului, conform cerințelor stabilite în anunțul de participare și în documentația de atribuire?	<input checked="" type="checkbox"/> Da <input type="checkbox"/> Nu
4E.2	Informațiile privind standardele de protecția mediului, sunt disponibile gratuit pentru autorități, dintr-o bază de date națională? Dacă da, specificați informația care ar permite verificarea.	Adresa de internet:  text
		Autoritatea sau organismul emitent(ă): ISOTRANS
		Referința exactă a documentației:  text
<b>F. Permitearea controalelor</b>		
4F.1	Operatorul economic permite efectuarea verificărilor de către autoritatea/entitatea contractantă referitor la capacitățile economice și financiare, de producție sau tehnice privind executarea viitorului contract de achiziție publică?	<input type="checkbox"/> Da <input checked="" type="checkbox"/> Nu

## Capitolul V. Indicații generale pentru criteriile de calificare și selecție

Compartimentul se completează de către autoritatea/entitatea contractantă (coloana nr.2) și operatorii economici (coloana nr.3).

Cod poziție	Conținutul cerințelor	Răspuns
1	2	3
<b>A. Îndeplinirea tuturor criteriilor de selecție impuse</b>		
5A.1	Operatorul economic este în măsură să furnizeze în Sistemul informațional automatizat „Registrul de stat al achizițiilor publice” sau prin mijloace electronice, sau dacă e cazul, pe suport de hârtie autorității contractante: formularele, certificatele, avizele și alte documente indicate de către	<input checked="" type="checkbox"/> Da <input type="checkbox"/> Nu

	<p>autoritatea/entitatea contractantă în anunțul de participare și în documentația de atribuire?</p> <p><b>Termen 3 zile de la solicitare.</b></p> <p><i>Notă. Numărul de zile se indică de către autoritatea contractantă ținând cont de cantitatea și caracterul documentelor solicitate.</i></p>	
5A.2	<p>Informațiile care să îi permită autorității/entității contractante să obțină documentele indicate în anunțul de participare și în documentația de atribuire, sunt disponibile gratuit și direct prin accesarea unei baze de date naționale în orice stat? Dacă da, specificați informația care ar permite verificarea.</p>	<p>Adresa de internet:  text </p> <p>Autoritatea sau organismul emitent(ă)  text </p> <p>Referința exactă a documentației:  text </p>

## Capitolul VI. Preselecția candidaților pentru procedura de atribuire a contractului de achiziție publică

*Compartimentul se solicită de către autoritatea contractantă doar în cadrul procedurilor de achiziție publică: licitația restrânsă, negociere, dialog competitiv și parteneriatul pentru inovare.*

Cod poziție	Conținutul cerințelor	Răspuns
1	2	3
<b>A. Îndeplinirea tuturor criteriilor de selecție impuse</b>		
6A.1	Operatorul economic/candidatul îndeplinește criteriile de selecție stabilite de către autoritatea contractantă în anunțul de participare și în documentația de atribuire.	<input checked="" type="checkbox"/> Da <input type="checkbox"/> Nu
6A.2	Operatorul economic/candidatul dispune și este în măsură să furnizeze în Sistemul informațional automatizat „Registrul de stat al achizițiilor publice” sau prin mijloace electronice, sau dacă e cazul, pe suport de hârtie autorității contractante certificate sau alte forme de documente justificative, după cum este cerut în anunțul de participare și în documentația de atribuire.	<input checked="" type="checkbox"/> Da <input type="checkbox"/> Nu

## Capitolul VII. Declarații finale

Operatorul economic declară că informațiile prezentate în capitolele II – V (după caz II-VI) sunt exacte și corect furnizate, cunoscând pe deplin consecințele cazurilor grave de declarații false.

Operatorul economic declară în mod oficial, că poate să furnizeze la solicitarea autorității/entității contractante fără întârziere, certificatele și documentele justificative solicitate, cu excepția cazului în care autoritatea/entitatea contractantă are posibilitatea de a obține documentele justificative în cauză direct prin accesarea unei baze de date relevante, care este disponibilă gratuit, cu condiția că operatorul economic să fi furnizat informațiile necesare (adresa de internet, autoritatea sau organismul emitent(ă), referința exactă a documentației) care să îi permită autorității contractante sau entității contractante să facă acest lucru și se consimte accesul la informațiile menționate, în cazul în care acest lucru este necesar.

Operatorul economic declară în mod oficial că este de acord ca PRIMARIA MICLEUSENI, astfel cum este descrisă în capitolul I secțiunea A să obțină acces la documentele justificative privind informațiile pe care le-a furnizat în acest DUAE în scopul desfășurării procedurii de achiziție

”Lucarilor de modernizare a casei de cultură din satul Micleușeni, rl. Strășeni prin eficientizarea energetică și dotarea cu echipament acustic contemporan, număr unic de identificare nr. ocds-b3wdp1-MD-1661334548566 și referința de publicare în Jurnalul Oficial al Uniunii Europene.

Semnat:

Nume/prenume: Costiș Ion.

Funcția: Administrator.

Denumirea operatorului economic. „Profact Construct” SRL.

IDNO al operatorului economic. 1010600024992.



BC „Moldindconbank” S.A.  
Republica Moldova, MD 2012  
mun. Chișinău, str. Armenească, 38  
Tel.: (373) 22 576 741  
Fax: (373) 22 576 714  
info@micb.com

Data 30. AUG. 2022  
Nr. 225/22

BC „Moldindconbank” S.A.  
Республика Молдова, MD 2012  
мун. Кишинэу, ул. Арменяскаэ, 38  
Тел. (373) 22 576 741  
Факс: (373) 22 576 714  
info@micb.com

**Beneficiar: Primaria Micleușeni**  
**IDNO 1008601000592**

**Adresa: MD- 6431, MOLDOVA, Strășeni, s.Micleușen**

### Garanție bancară

- BC „Moldindconbank” S.A.**, sucursala **Calea Ieșilor**, cu adresa juridică mun. Chișinău str. Calea Ieșilor 43/3 a fost informată că SRL „Profact Construct”, IDNO **1010600024992**, cu adresa juridică **MD-2071, str. Alba-Iulia 75/V et. 9, (of.) 913, mun. Chișinău** (numit în continuare „Ofertant”) urmează să înainteze oferta către Dvs. la data de **01/09/2022** (numită în continuare „ofertă”) pentru lucrări de modernizare a casei de cultură din satul Micleușeni, rl. Strășeni prin eficientizarea energetică și dotarea cu echipament acustic contemporan, conform invitației la licitația nr. **MTender ID ocds-b3wdp1-MD-1661334548566** din **01/09/2022**.
- La cererea Ofertantului, noi, BC „Moldindconbank” S.A., sucursala **Calea Ieșilor**, IDNO **1002600028096**, cu adresa juridică mun. Chișinău str. Calea Ieșilor 43/3, în persoana directorului sucursalei **dl Veaceslav Nicoară**, care activează în baza procurii Nr 2-820 din 09.04.2021, denumită în continuare „GARANT”, prin prezenta, ne angajăm în mod irevocabil să vă plătim orice sumă sau sume ce nu depășesc în total suma de **20500 MDL (douăzeci mii cinci sute lei)**, la primirea de către noi a primei solicitări din partea Dvs. în scris, însoțite de o declarație în care se specifică faptul că Ofertantul încalcă una sau mai multe dintre obligațiile sale referitor la condițiile ofertei, și anume:
  - și-a retras oferta în timpul perioadei valabilității ofertei sau a modificat oferta după expirarea termenului-limită de depunere a ofertelor; sau
  - fiind anunțat de către autoritatea contractantă, în perioada de valabilitate a ofertei, despre adjudecarea contractului: (i) eșuează sau refuză să semneze formularul contractului; sau (ii) eșuează sau refuză să prezinte garanția de bună execuție, dacă se cere conform condițiilor licitației, ori nu a executat vreo condiție specificată în documentele de atribuire, înainte de semnarea contractului de achiziție.
- Această garanție va expira în cazul în care Ofertantul devine câștigător, la primirea de către noi a copiei înștiințării privind adjudecarea contractului și în urma emiterii garanției de bună execuție eliberată către Dvs. la solicitarea Ofertantului.
- Prezenta garanție este valabilă până la data de **31/10/2022**. Prin urmare, orice cerere sau plată în conformitate cu această garanție trebuie recepționată de către noi la oficiu până la data respectivă inclusiv.
- Prezenta garanție se eliberează în original Ofertantului spre a-i fi transmisă în original Beneficiarului.

Director al sucursalei



Veaceslav Nicoară



**CERTIFICAT**  
**privind lipsa sau existența restanțelor față de bugetul public național**

Nr.  
№ A2215969

din  
от 29.08.2022

**1. Destinația / Назначение**

pentru participarea la proceduri de achiziții publice

**2. Date despre contribuabil / Информация о налогоплательщике**

<b>Denumirea</b> Наименование	<b>Codul fiscal / Numărul de identificare</b> Фискальный код / Идентификационный номер
<b>PROFACT CONSTRUCT S.R.L.</b>	1010600024992
<b>Adresa sediului de bază (strada, numărul)</b> Адрес основного месторасположения (улица, номер)	<b>Codul - Denumirea localității</b> Код - Наименование населенного пункта
Alba-Iulia nr.75 bl.V et.9 of.913	0120-SEC.BUIUCANI

**3. Atestarea lipsei sau existenței restanțelor conform datelor Sistemului Informațional Automatizat /**

Подтверждение отсутствия или наличия недоимки согласно данных Информационной автоматизированной системы

La data emiterii prezentului certificat restanța față de bugetul public național constituie/ На дату выдачи данной справки недоимка перед национальным публичным бюджетом составляет:  
**0,00 lei/лей.**

**4. Valabil pînă la / Действителен до 13.09.2022**

**5. Autentificarea Serviciului Fiscal de Stat / Подтверждение Государственной налоговой службы**



\_\_\_\_\_

Sergiu CHIRCU

\_\_\_\_\_

Numele și prenumele / Фамилия и имя

Este extras din Sistemul Informațional al SFS SIA „Contul curent al contribuabilului”// 29.08.2022 ora 10:28:30  
cu aplicarea prevederilor pct. 82-83 Ordin IFPS nr.400 din 14.03.2014 (Monitorul Oficial 72-77/399, 28.03.2014)

NOTA (0,00)





**ISOTRANS**  
Servicii complete în certificări ISO



imab

International Management  
Accreditation Board

Accreditation Certificate  
No: I.RO.2021.0141

ISO 9001:2015

**CERTIFICAT** Nr. C 882

**ISOTRANS**

Certifica organizatia

**PROFACT CONSTRUCT S.R.L.**

Cu sediul in Chisinau, MD-2071, str. Alba-Iulia, 75/V, et. 9, (of.) 913,  
Republica Moldova, CUI: 1010600024992

**Care are documentat un**

**Sistem de Management al Calitatii**

conform cerintelor standardului

**SR EN ISO 9001 : 2015**

pentru urmatoarele domenii de activitate:

- Constructii de cladiri si (sau) constructii ingineresti, instalatii si retele tehnico-edilitare, reconstrucii, consolidari, restaurari
- Lucrari de finisare a constructiilor

Data emiterii : 19.08.2021

Valabil pana la urmatoarea viza anuala din data de 18.08.2022



**Director General**

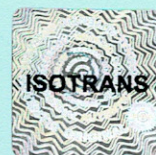





# ISOTRANS

Servicii complete în certificări ISO



imab

International Management  
Accreditation Board

Accreditation Certificate  
No: I.RO.2021.0141

## CERTIFICAT Nr. M 454

### ISOTRANS

Certifica organizatia

**PROFACT CONSTRUCT S.R.L.**

Cu sediul in Chisinau, MD-2071, str. Alba-Iulia, 75/V, et. 9, (of.) 913,  
Republica Moldova, CUI: 1010600024992

**Care are documentat un**

**Sistem de Management de Mediu**

conform cerintelor standardului

## SR EN ISO 14001 : 2015

pentru urmatoarele domenii de activitate:

- Constructii de cladiri si (sau) constructii ingineresti, instalatii si retele tehnico-edilitare, reconstrucii, consolidari, restaurari
- Lucrari de finisare a constructiilor

Data emiterii : 19.08.2021

Valabil pana la urmatoarea viza anuala din data de 18.08.2022



Director General



ISO 14001:2015





**ISOTRANS**  
Servicii complete în certificări ISO



**imab**

International Management  
Accreditation Board

Accreditation Certificate  
No: I.RO.2021.0141

**CERTIFICAT** Nr. S 277

**ISOTRANS**

Certifica organizatia

**PROFACT CONSTRUCT S.R.L.**

Cu sediul in Chisinau, MD-2071, str. Alba-Iulia, 75/V, et. 9, (of.) 913,  
Republica Moldova, CUI: 1010600024992

**Care are documentat un**

**Sistem de Management al Sanatatii si Securitatii Ocupationale**  
conform cerintelor standardului

**ISO 45001 : 2018**

pentru urmatoarele domenii de activitate:

- Constructii de cladiri si (sau) constructii ingineresti, instalatii si retele tehnico-edilitare, reconstrucii, consolidari, restaurari
- Lucrari de finisare a constructiilor

Data emiterii : 19.08.2021

Valabil pana la urmatoarea viza anuala din data de 18.08.2022



**Director General**

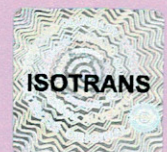

ISO 45001:2018



Испытательная лаборатория А. О. „PROMSTROI-GRUP”	ПРК – 4.7. – 17 «Анализ запросов, на подряд и контрактов» «Контракт на обслуживание в лаборатории» Код: ФК – 4.7 – 2	Редакция: 6
		Дата введения: 02.06.2013
		Страница 1 Из 2

## CONTRACT № 48

### Privind prestările serviciilor de cercetări fizico-mecanice de laborator a materialelor și articolelor de construcție

14 noiembrie 2018

mun. Chișinău

**Prestator:** Laboratorul de cercetări în construcții a Societății pe Acțiuni „PROMSTROI-GRUP” S. A., persoana directorului general Serghei SANALATII, care acționează în baza Statutului și a „Regulamentului c privire la laborator de încercări”, pe de o parte, și

**Beneficiar:** Întreprinderea S. R. L. „Profact Construct” în persoana Ion COSTIS, care acționează în baza statului, pe de altă parte, și în comun denumite Părți, au încheiat prezentul Contract (mai departe „Contract”), c privire la următoarele:

#### I. OBIECTUL CONTRACTULUI

Beneficiarul încredințează, iar Prestatorul își asumă obligația de a presta următoarele servicii:  
Controlul de laborator a lucrărilor de construcție-montaj a produselor de construcție fabricate: de intrare verificarea fiecărei operații curente, de laborator și controlul producției finite.  
Efectuarea în ordinea stabilită încercările de laborator.

Prestarea ajutorului metodic și practic privind:

- a) pregătirea documentației de licențiere;
- b) consultarea lucrătorilor tehnico-ingenerești privitor la cunoașterea normelor și regulilor i construcție, ținând cont de condițiile specifice seismice și particularitățile solurilor Moldovei;
- c) eliberarea avizelor, efectuarea consultațiilor privind problemele calității construcțiilor și produsele de construcție fabricate.

Efectuarea încercărilor fizico-mecanice a materialelor și a produselor de construcție, eliberarea avizelor privind corespunderea lor proiectelor și standardelor naționale.

#### 2. ORDINEA DE ACIITARE

Beneficiarul acordă avans pentru prestarea serviciilor conform prezentului contract în sumă de \_\_\_\_\_ lei (inclusiv TVA).

Beneficiarul se obligă să achite lucrările efectuate de Prestator în conformitate cu actele lucrărilor îndeplinite pentru fiecare tip de lucrări și în conformitate cu prevederile Contractului.

Achitarea sumelor indicate se efectuează de către Beneficiar prin transfer bancar pe contul de decontare c Prestatorului.

Beneficiarul se obligă să achite integral costul lucrărilor executate în termen de 1 lună din momentul semnării actului lucrărilor îndeplinite.

#### 3. MODUL DE PREDARE-PRIMIRE A LUCRĂRILOR

3.1. Recepționarea de la Beneficiar a materialelor și a documentelor de însoțire, necesare pentru efectuarea încercărilor, cât și a altor servicii prestate de Prestator, se va efectua conform actului de predare-primire, care se anexează la Contract. Fără actul corespunzător materialele nu vor fi primite de Prestator pentru efectuarea încercărilor.

3.2. Transmiterea documentației privind unele poziții aparte din contract, perfectate, în modul stabilit, se efectuează prin actele de predare-primire întocmite de Prestator.

3.3. După executarea lucrărilor prevăzute în Contract, Părțile semnează Actul lucrărilor îndeplinite.

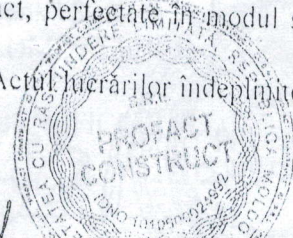



Испытательная лаборатория А. О. „PROMSTROI-GRUP”	ПРК – 4.7. – 17 «Анализ запросов, на подряд и контрактов» «Контракт на обслуживание в лаборатории» Код: ФК – 4.7 – 2	Редакция: 6
		Дата введения: 02.06.2013
		Страница 2 Из 2

3.4. Documentația se transmite de Prestator Beneficiarului numai cu condiția achitării în întregime de către acesta a lucrărilor îndeplinite.

#### 4. RESPONSABILITATEA PĂRȚILOR

- 4.1. Pentru neîndeplinirea sau îndeplinirea în mod necuvenit a obligațiilor care decurg din Contract, Beneficiarul și Prestatorul poartă răspundere materială în conformitate cu legea.
- 4.2. În caz de neachitare a lucrărilor efectuate în termenul stabilit în Contract, Beneficiarul va achita penalitatea în valoare de 0.5% din suma datoriei, pentru fiecare zi de întârziere.
- 4.3. Orice litigii ce decurg din neexecutarea sau executarea defectuoasă a prevederilor Contractului, vor fi soluționate de Părți pe cale amiabilă, prin negocieri.
- 4.4. În caz de neatingere a acordului pe cale prejudiciară, litigiile se vor soluționa pe cale de procedură contencioasă. Cererea prealabilă înaintată uneia dintre Părți urmează a fi examinată în termen de 10 zile calendaristice din momentul primirii ei. Cererea prealabilă rămasă fără examinare sau care conține un răspuns negativ, atrage dreptul Părții-petiționare de a se adresa în instanța de judecată competentă.
- 4.5. În cazurile neprevăzute de Contract, Părțile se vor conduce de legislația în vigoare.

#### 5. TERMENUL DE ACȚIUNE A CONTRACTULUI

- 5.1. Termenul contractului este stabilit până la 14 noiembrie 2022.
- 5.2. Dacă nici una din Părți nu a solicitat rezilierea Contractului, Contractul se consideră prelungit pe un termen de 1 (un) an.

#### 6. DISPOZIȚII FINALE

- 6.1. Contractul este întocmit în 2 exemplare originale, având o putere juridică egală, câte un exemplar pentru fiecare din Părți.
- 6.2. Dacă careva din prevederile Contractului sunt lovite de nulitate, celelalte prevederi rămân în vigoare.
- 6.3. Modificările în Contract au putere juridică numai în cazul perfectării lor în seris de către Părți în fiecare caz aparte.
- 6.4. Schimbul de corespondență în cadrul Contractului se efectuează prin scrisori recomandate cu aviz sau cu semnătura de primire a altei Părți.
- 6.5. Părțile sunt obligate să se înștiințeze reciproc despre schimbarea adresei juridice, a numerelor de telefoane de contact, rechizitelor (contului de decontare, băncii de deservire) cu reflectarea modificărilor survenite în documentele corespunzătoare.
- 6.6. Contractul intră în vigoare din momentul semnării lui și acționează până la stingerea deplină a obligațiilor de către Părți.

#### 7. ADRESA JURIDICĂ, RECHIZITELE ȘI SEMNĂTURILE PĂRȚILOR

PRESTATOR:

S. A. „PROMSTROI-GRUP”, mun. Chișinău  
Str. Uzinelor, 90, tel. 47-36-10; 83-55-01  
e/f 1002600004166; cod TVA 0404097  
IBAN MD12PR002251099668001498  
BC „ProCredit Bank” S. A.  
Codul băncii PRCBMD22

PRESTATOR:

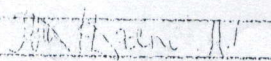

BENEFICIARUL:

S. R. L. „Profact Construct”, mun. Chișinău  
str. Alba Iulia, 75, bl. V, et. 9, tel/fax. 589170  
e/f 1010600024992, TVA 0506329  
IBAN MD46ML00000000225130486  
BC „Moldindconbank” S. A.  
Codul băncii MOL.DMD2X304

BENEFICIARUL: PROFACCT  
CONSTRUCT

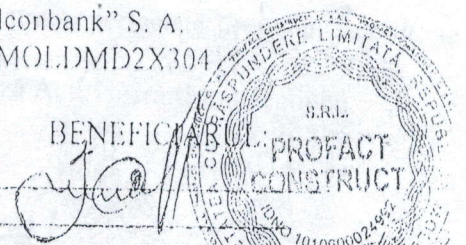



# "Profact Construct" SRL

## MANUAL DE ASIGURARE A CALITĂȚII

"Profact Construct" SRL

ISO 9001, 14001, 45001

Aprob:

Bogdan Vitalie VB  
Director General

01.02.2011  
Data

Costel Ion  
Manager Controlul Calității

01.02.2011  
Data

Aprobat

Costel Ion

Aprobat

Costel Ion

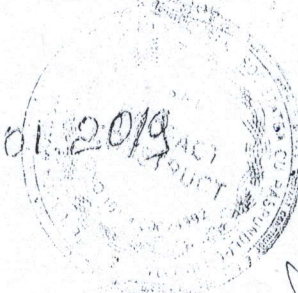
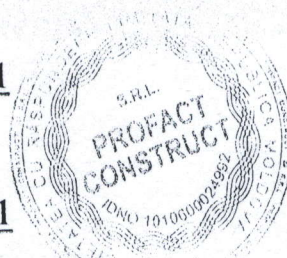



**DECLARAȚIE**  
**privind personalul de specialitate propus pentru implementarea contractului**

Nr · d/o	Funcția	Studii de specialitate	Vechi mea în munca în speciali tate (ani)	Numărul și denumirea lucrărilor similare executate în calitate de conducător	Numărul certificat ului de atestare Data eliberării
1	2018	3	4		
1.	Diriginți de șantier Costiș Ion	Constructii civile, industriale si agricole Instalații și rețele de alimentare cu apă și canalizare	15	1) Alimentare cu apa si canalizare a s.Calinesti, r-nul Falesti 2) Constructia cimitirului cu drum de acces s.Calinesti 3) Reparatia sistemului de alimentare cu apa s.Ciuciulea, r-nul Glodeni	Nr.2814 Seria 2015-DȘ
2.	Costis Ion	Instalații și rețele de alimentare cu apă și canalizare	5	1) Alimentarea cu apa a or. Falesti din Raul Prut lucrarile de reabilitare 2. 1) Alimentare cu apa si canalizare a s.Calinesti, r-nul Falesti 2) Constructia cimitirului cu drum de acces s.Calinesti 3) Reparatia sistemului de alimentare cu apa s.Ciuciulea, r-nul Glodeni	Nr.1161 seria 2015-DLS
3.	Matei Lilian	Instalatii si retele electrice si de automatizare	15	1) Alimentarea cu apa a or. Falesti din Raul Prut lucrarile de reabilitare 2.	Nr.0847 Seria 2014-DLS

4.	Costis Ion	Construcții rutiere	20	2) Constructia cimitirului cu drum de acces din or. Falesti.	
5.	Rudenco Boris	Constructii Hidrotehnice si pentru imbunatatiri funciare.	35		
6	Costiș Crisitna	Certificat de calificare profesională	3	Obiectele companiei	

Semnat: \_\_\_\_\_

Nume: Costis Ion

Funcția în cadrul firmei: administrator

Denumirea firmei și sigiliu: SRL "Profact Construct"

## DECLARAȚIE

**privind dotările specifice, utilajul și echipamentul necesar pentru îndeplinirea  
corespunzătoare a contractului**

Nr. d/o	Denumirea principalelor utilaje, echipamente, mijloace de transport, baze de producție (ateliere, depozite, spații de cazare) și laboratoare propuse de ofertant ca necesare pentru execuția lucrării, rezultate în baza tehnologiilor pe care el urmează să le adopte	Unitatea de măsură (bucăți și seturi)	Asigurate din dotare	Asigurate de la terți sau din alte surse
0	1	2	3	4
1.	Autotractor		4	
2.	Semiremorca Trailor GDR		1	
3.	Semiremorca Swarzmuller		1	
4.	Semiremorca Koegel		2	
5.	Camion Mercedes 316		1	
6.	Greider O&K 156F		1	
7.	Schele metalice		200 m <sup>2</sup>	
8.	Felinar HL 183		2	
9.	Capsator pneumo DTA 25/2		1	
10.	Arzator/ gaze+fix+furtun 280 BT		2	
11.	Masina pentru tencuit		3	
12.	Mixer 1050 wt		1	
13.	Mixer si mortar		1	
14.	Pulverizator vopsea		2	
15.	Macara pe pneuri		1	1
16.	Macara de fereastră			1
17.	Mașină de sudură PE cu toate accesoriile		1	
18.	Aparat de sudură PE metoda electrofuziune		1	1
19.	Autogreder pîna la 175 cp		1	1
20.	Compactor pe pneuri static autopropulsat 10,1 - 16tf.		1	
21.	Compactor static autopropulsat cu rulouri valturi R 8-14 de 14tf.		1	1
22.	Repartizor finisor de mixturi asfaltice cu motor termic 92cp.			1
23.	Excavator JCB 3CX 4TA		2	
24.	Excavator Caterpilar 428C		1	
25.	Excavator cu lanț pe roți (MTZ-82-ЭТЦ-165)			1
26.	Buldozer pe șenile pîna la 65-80 cp			1
27.	Buldozer 79kw (108 cp)			1
28.	Vibrator de suprafață		1	
29.	Ciocan pneumatic 4.0-5.9 m <sup>3</sup> /min		1	
30.	Vibrator de interior pentru beton 0,90-1,5 kw		1	
31.	Mai mecanic de 150-200 kg cu motor termic 6 cp (4 kw)		1	
32.	Mai pneumatic		1	
33.	Topitor bitum de 500 l			1

34.	Tirfor 1,5 tf			1
35.	Grup termic de sudură de 1-14 kw		1	
36.	Aparat de sudură 28-35 kw		1	
37.	Convertizor de sudură		1	
38.	Generator tip diesel		1	
39.	Compresor aer		1	
40.	Automacara Scania 5-8t		1	
41.	Autocamion Kamaz		1	
42.	Autocisterna 5-8 t cu dispozitive de stropire		1	
43.	Electropompă de apa 4-6 kw		2	
44.	Fierăstrău mecanic		3	
45.	Cricuri hidraulice, capacitate de ridicare 63 t			1
46.	Cabestane electrice			1
47.	Instalatie pentru sudare manuală cu arc electric (de curent continuu)		1	
48.	Ciocane ușoare perforatoare la lucrări la stații mobile de compresare		1	
49.	Mașini de găurit electrice		2	
50.	Perforatoare electrice		2	
51.	Mașină cu disc de tăiat		3	
52.	Mașină de șlefuit		3	
53.	Teodolit		1	
54.	Nivela optica		1	
55.	Foarfece de tăiat metal		3	
56.	Set de instrumente mecanice		3	
57.	Set de unelte manuale		3	
58.	Autobasculanta		2	4

## SITUAȚIILE FINANCIARE

pentru perioada 01.01.2021 - 31.12.2021

**Entitatea:** PROFACT CONSTRUCT S.R.L.

**Cod CUIŢO:** 40704260

**Cod IDNO:** 1010600024992

Sediul:

**MD:**

**Raionul(municipiul):** 105, DDF BUIUCANI

**Cod CUATM:** 0120, SEC.BUIUCANI

**Strada:** SECTORUL BUIUCANI STR.Alba-Iulia nr.75 bl.V et.9 of.913

**Activitatea principală:** F4399, Alte lucrări speciale de construcții n.c.a.

**Forma de proprietate:** 15, Proprietatea privată

**Forma organizatorico-juridică:** 530, Societăți cu răspundere limitată

Date de contact:

**Telefon:** +37322589170

**WEB:**

**E-mail:** larisa\_pielart@yahoo.com

**Numele și coordonatele al contabilului-șef:** DI (dna) Popusoii Larisa Tel. 069733400

**Numărul mediu al salariaților în perioada de gestiune:** 44 persoane.

**Persoanele responsabile de semnarea situațiilor financiare\*:** Costis Ion

**Unitatea de măsură: leu**

### BILANȚUL

la 31.12.2021

Anexa 1

Nr. cpt.	Indicatori	Cod rd.	Sold la	
			Începutul perioadei de gestiune	Sfârșitul perioadei de gestiune
1	2	3	4	5
<b>A C T I V</b>				
<b>ACTIVE IMOBILIZATE</b>				
<b>I. Imobilizări necorporale</b>				
	1. Imobilizări necorporale în curs de execuție	010		
	2. Imobilizări necorporale în exploatare, total	020	1147	16511
	din care:			
	2.1. concesiuni, licențe și mărci	021		16511
	2.2. drepturi de autor și titluri de protecție	022		
	2.3. programe informatice	023	1147	
	2.4. alte imobilizări necorporale	024		
	3. Fond comercial	030		
	4. Avansuri acordate pentru imobilizări necorporale	040		
	<b>Total imobilizări necorporale</b> (rd.010 + rd.020 + rd.030 + rd.040)	050	1147	16511
<b>II. Imobilizări corporale</b>				
	1. Imobilizări corporale în curs de execuție	060	602077	
	2. Terenuri	070		428890
	3. Mijloace fixe, total	080	2202569	4848046
	din care:			
	3.1. clădiri	081		811770
	3.2. construcții speciale	082		
	3.3. mașini, utilaje și instalații tehnice	083	393789	2144313
	3.4. mijloace de transport	084	1759470	1830936

A.

3.5. inventar și mobilier	085	23800	18700
3.6. alte mijloace fixe	086	25510	42327
4. Resurse minerale	090		
5. Active biologice imobilizate	100		
6. Investiții imobiliare	110		
7. Avansuri acordate pentru imobilizări corporale	120		
<b>Total imobilizări corporale</b> (rd.060 + rd.070 + rd.080 + rd.090 + rd.100 + rd.110 + rd.120)	130	2804646	5276936
<b>III. Investiții financiare pe termen lung</b>			
1. Investiții financiare pe termen lung în părți neafiliate	140		
2. Investiții financiare pe termen lung în părți afiliate, total	150		
din care:			
2.1. acțiuni și cote de participație deținute în părțile afiliate	151		
2.2 împrumuturi acordate părților afiliate	152		
2.3 împrumuturi acordate aferente intereselor de participare	153		
2.4 alte investiții financiare	154		
<b>Total investiții financiare pe termen lung</b> (rd.140 + rd.150)	160		
<b>IV. Creanțe pe termen lung și alte active imobilizate</b>			
1. Creanțe comerciale pe termen lung	170		
2. Creanțe ale părților afiliate pe termen lung	180		
inclusiv: creanțe aferente intereselor de participare	181		
3. Alte creanțe pe termen lung	190		
4. Cheltuieli anticipate pe termen lung	200		
5. Alte active imobilizate	210		
<b>Total creanțe pe termen lung și alte active imobilizate</b> (rd.170 + rd.180 + rd.190 + rd.200 + rd.210)	220		
<b>TOTAL ACTIVE IMOBILIZATE</b> (rd.050 + rd.130 + rd.160 + rd.220)	230	2805793	5293447
<b>ACTIVE CIRCULANTE</b>			
<b>I. Stocuri</b>			
1. Materiale și obiecte de mică valoare și scurtă durată	240	1286555	998766
2. Active biologice circulante	250		
3. Producția în curs de execuție	260		
4. Produse și mărfuri	270		
5. Avansuri acordate pentru stocuri	280		
<b>Total stocuri</b> (rd.240 + rd.250 + rd.260 + rd.270 + rd.280)	290	1286555	998766
<b>II. Creanțe curente și alte active circulante</b>			
1. Creanțe comerciale curente	300	990495	345307
2. Creanțe ale părților afiliate curente	310		
inclusiv: creanțe aferente intereselor de participare	311		
3. Creanțe ale bugetului	320	19964	9541
4. Creanțele ale personalului	330		
5. Alte creanțe curente	340	246618	610507
6. Cheltuieli anticipate curente	350		
7. Alte active circulante	360		
<b>Total creanțe curente și alte active circulante</b> (rd.300 + rd.310 + rd.320 + rd.330 + rd.340 + rd.350 + rd.360)	370	1257077	965355
<b>III. Investiții financiare curente</b>			
1. Investiții financiare curente în părți neafiliate	380		
2. Investiții financiare curente în părți afiliate, total	390		
din care:			
2.1. acțiuni și cote de participație deținute în părțile afiliate	391		
2.2. împrumuturi acordate părților afiliate	392		
2.3. împrumuturi acordate aferente intereselor de participare	393		

B.

	2.4. alte investiții financiare în părți afiliate	394		
	<b>Total investiții financiare curente</b> (rd.380 + rd.390)	400		
	<b>IV. Numerar și documente bănești</b>	410	3252592	453060
	<b>TOTAL ACTIVE CIRCULANTE</b> (rd.290 + rd.370 + rd.400 + rd.410)	420	5796224	2417181
	<b>TOTAL ACTIVE</b> (rd.230 + rd.420)	430	8602017	7710628
	<b>P A S I V</b>			
	<b>CAPITAL PROPRIU</b>			
	<b>I. Capital social și neînregistrat</b>			
	1. Capital social	440	367645	367645
	2. Capital nevărsat	450	( )	( )
	3. Capital neînregistrat	460		
	4. Capital retras	470	( )	( )
	5. Patrimoniul primit de la stat cu drept de proprietate	480		
	<b>Total capital social și neînregistrat</b> (rd.440 + rd.450 + rd.460 + rd.470 + rd.480)	490	367645	367645
	<b>II. Prime de capital</b>	500		
	<b>III. Rezerve</b>			
	1. Capital de rezervă	510		
	2. Rezerve statutare	520		
	3. Alte rezerve	530		
	<b>Total rezerve</b> (rd.510 + rd.520 + rd.530)	540		
	<b>IV. Profit (pierdere)</b>			
	1. Corecții ale rezultatelor anilor precedenți	550	X	331
	2. Profit nerepartizat (pierdere neacoperită) al anilor precedenți	560	1480611	1480611
	3. Profit net (pierdere netă) al perioadei de gestiune	570	X	576276
	4. Profit utilizat al perioadei de gestiune	580	X	( )
	<b>Total profit (pierdere)</b> (rd.550 + rd.560 + rd.570 + rd.580)	590	1480611	2057218
	<b>V. Rezerve din reevaluare</b>	600		
	<b>VI. Alte elemente de capital propriu</b>	610		
	<b>TOTAL CAPITAL PROPRIU</b> (rd.490 + rd.500 + rd.540 + rd.590 + rd.600 + rd.610)	620	1848256	2424863
	<b>DATORII PE TERMEN LUNG</b>			
	1. Credite bancare pe termen lung	630		1389875
	2. Împrumuturi pe termen lung	640	893953	1492003
	din care:	641		
	2.1. împrumuturi din emisiunea de obligațiuni			
	inclusiv: împrumuturi din emisiunea de obligațiuni convertibile	642		
	2.2. alte împrumuturi pe termen lung	643	893953	1492003
	3. Datorii comerciale pe termen lung	650		
	4. Datorii față de părțile afiliate pe termen lung	660		
	inclusiv: datorii aferente intereselor de participare	661		
	5. Avansuri primite pe termen lung	670		
	6. Venituri anticipate pe termen lung	680		
	7. Alte datorii pe termen lung	690		
	<b>TOTAL DATORII PE TERMEN LUNG</b> (rd.630 + rd.640 + rd.650 + rd.660 + rd.670 + rd.680 + rd.690)	700	893953	2881878
	<b>DATORII CURENTE</b>			
	1. Credite bancare pe termen scurt	710	526110	54362
	2. Împrumuturi pe termen scurt, total	720		



E.	din care:	721		
	2.1. împrumuturi din emisiunea de obligațiuni	721		
	inclusiv: împrumuturi din emisiunea de obligațiuni convertibile	722		
	2.2. alte împrumuturi pe termen scurt	723		
	3. Datorii comerciale curente	730	4757885	1964921
	4. Datorii față de părțile afiliate curente	740		
	inclusiv: datorii aferente intereselor de participare	741		
	5. Avansuri primite curente	750	98980	57243
	6. Datorii față de personal	760	454494	234118
	7. Datorii privind asigurările sociale și medicale	770		36713
	8. Datorii față de buget	780	22339	56530
	9. Datorii față de proprietari	790		
10. Venituri anticipate curente	800			
11. Alte datorii curente	810			
	<b>TOTAL DATORII CURENTE</b> (rd.710 + rd.720 + rd.730 + rd.740 + rd.750 + rd.760 + rd.770 + rd.780 + rd.790 + rd.800 + rd.810)	820	5859808	2403887
F.	<b>PROVIZIOANE</b>			
	1. Provizioane pentru beneficiile angajaților	830		
	2. Provizioane pentru garanții acordate cumpărătorilor/clientilor	840		
	3. Provizioane pentru impozite	850		
	4. Alte provizioane	860		
		<b>TOTAL PROVIZIOANE</b> (rd.830 + rd.840 + rd.850 + rd.860)	870	
	<b>TOTAL PASIVE</b> (rd.620 + rd.700 + rd.820 + rd.870)	880	8602017	7710628

## SITUAȚIA DE PROFIT ȘI PIERDERE

de la 01.01.2021 până la 31.12.2021

Anexa 2

Indicatori	Cod rd.	Perioada de gestiune	
		precedenta	curenta
1	2	3	4
Venituri din vânzări, total	010	16672166	17127579
din care:	011	1494283	113089
venituri din vânzarea produselor și mărfurilor	012	554033	600146
venituri din prestarea serviciilor și executarea lucrărilor	013	14623850	16414344
venituri din contracte de leasing	014		
venituri din contracte de microfinanțare	015		
alte venituri din vânzări	016		
Costul vânzărilor, total	020	15371468	15904624
din care:	021	752907	85243
valoarea contabilă a produselor și mărfurilor vândute	022		
costul serviciilor prestate și lucrărilor executate terților	023	14618561	15819381
costuri aferente contractelor de construcție	024		
costuri aferente contractelor de leasing	025		
alte costuri aferente vânzărilor	026		
<b>Profit brut (pierdere brută)</b> (rd.010 - rd.020)	030	1300698	1222955
Alte venituri din activitatea operațională	040	17988	618662
Cheltuieli de distribuire	050		
Cheltuieli administrative	060	574818	696196
Alte cheltuieli din activitatea operațională	070	108566	369402
<b>Rezultatul din activitatea operațională: profit (pierdere)</b> (rd.030 + rd.040 - rd.050 - rd.060 - rd.070)	080	635302	776019

Venituri financiare, total	090	9538	7584
din care:	091		
venituri din interese de participare			
inclusiv: veniturile obținute de la părțile afiliate	092		
venituri din dobânzi	093		
inclusiv: veniturile obținute de la părțile afiliate	094		
venituri din alte investiții financiare pe termen lung	095		
inclusiv: veniturile obținute de la părțile afiliate	096		
venituri aferente ajustărilor de valoare privind investițiile financiare pe termen lung și curente	097		
venituri din ieșirea investițiilor financiare	098		
venituri aferente diferențelor de curs valutar și de sumă	099	9538	7584
Cheltuieli financiare, total	100	50627	136532
din care:	101	42910	127212
cheltuieli privind dobânzile			
inclusiv: cheltuielile aferente părților afiliate	102		
cheltuieli aferente ajustărilor de valoare privind investițiile financiare pe termen lung și curente	103		
cheltuieli aferente ieșirii investițiilor financiare	104		
cheltuieli aferente diferențelor de curs valutar și de sumă	105	7717	9320
<b>Rezultatul: profit (pierdere) financiar(ă)</b> (rd.090 - rd.100)	110	-41089	-128948
Venituri cu active imobilizate și excepționale	120		20833
Cheltuieli cu active imobilizate și excepționale	130		8333
<b>Rezultatul din operațiuni cu active imobilizate și excepționale: profit (pierdere)</b> (rd.120 - rd.130)	140		12500
<b>Rezultatul din alte activități: profit (pierdere)</b> (rd.110 + rd.140)	150	-41089	-116448
<b>Profit (pierdere) pînă la impozitare</b> (rd.080 + rd.150)	160	594213	659571
Cheltuieli privind impozitul pe venit	170	61106	83295
<b>Profit net (pierdere netă) al perioadei de gestiune</b> (rd.160 - rd.170)	180	533107	576276

## SITUAȚIA MODIFICĂRILOR CAPITALULUI PROPRIU

de la 01.01.2021 pînă la 31.12.2021

Anexa 3

Nr. d/o	Indicatori	Cod rd	Sold la începutul perioadei de gestiune	Majorări	Diminuări	Sold la sfîrșitul perioadei de gestiune
1	2	3	4	5	6	7
I.	<b>Capital social și neînregistrat</b>					
	1. Capital social	010	367645			367645
	2. Capital nevărsat	020	( )	( )	( )	( )
	3. Capital neînregistrat	030				
	4. Capital retras	040	( )	( )	( )	( )
	5. Patrimoniul primit de la stat cu drept de proprietate	050				
	<b>Total capital social și neînregistrat</b> (rd.010 + rd.020 + rd.030 + rd.040 + rd.050)	060	367645			367645
II.	<b>Prime de capital</b>	070				
III.	<b>Rezerve</b>					
	1. Capital de rezervă	080				
	2. Rezerve statutare	090				
	3. Alte rezerve	100				
	<b>Total rezerve</b> (rd.080 + rd.090 + rd.100)	110				
	<b>Profit (pierdere)</b>					
	1. Corecții ale rezultatelor anilor precedenți	120	X	331		331

IV.	2. Profit nerepartizat (pierdere neacoperită) al anilor precedenți	130	1480611			1480611
	3. Profit net (pierdere netă) al perioadei de gestiune	140	X	576276		576276
	4. Profit utilizat al perioadei de gestiune	150	X	( )	( )	( )
	<b>Total profit (pierdere)</b> (rd.120 + rd.130 + rd.140 + rd.150)	160	1480611	576607		2057218
V.	<b>Rezerve din reevaluare</b>	170				
VI.	<b>Alte elemente de capital propriu</b>	180				
	<b>Total capital propriu</b> (rd.060 + rd.070 + rd.110 + rd.160 + rd.170 + rd.180)	190	1848256	576607		2424863

## SITUAȚIA FLUXURILOR DE NUMERAR

de la 01.01.2021 până la 31.12.2021

Anexa 4

Indicatori	Cod rd	Perioada de gestiune	
		precedentă	curentă
1	2	3	4
<b>Fluxuri de numerar din activitatea operațională</b>			
Încasări din vânzări	010	18458401	22361671
Plăți pentru stocuri și servicii procurate	020	13187978	22946723
Plăți către angajați și organe de asigurare socială și medicală	030	2499981	2409030
Dobânzi plătite	040	42910	127212
Plata impozitului pe venit	050	45800	80985
Alte încasări	060	91659	653837
Alte plăți	070	907389	1756602
<b>Fluxul net de numerar din activitatea operațională</b> (rd.010 - rd.020 - rd.030 - rd.040 - rd.050 + rd.060 - rd.070)	080	1866002	-4305044
<b>Fluxuri de numerar din activitatea de investiții</b>			
Încasări din vânzarea activelor imobilizate	090		
Plăți aferente intrărilor de active imobilizate	100		
Dobânzi încasate	110		
Dividende încasate	120		
inclusiv: dividende încasate din străinătate	121		
Alte încasări (plăți)	130		
<b>Fluxul net de numerar din activitatea de investiții</b> (rd.090 - rd.100 + rd.110 + rd.120 ± rd.130)	140		
<b>Fluxuri de numerar din activitatea financiară</b>			
Încasări sub formă de credite și împrumuturi	150	1515424	3303254
Plăți aferente rambursării creditelor și împrumuturilor	160	639314	1787076
Dividende plătite	170		
inclusiv: dividende plătite nerezidenților	171		
Încasări din operațiuni de capital	180		
Alte încasări (plăți)	190		
<b>Fluxul net de numerar din activitatea financiară</b> (rd.150 - rd.160 - rd.170 + rd.180 ± rd.190)	200	876110	1516178
<b>Fluxul net de numerar total</b> (± rd.080 ± rd.140 ± rd.200)	210	2742112	-2788866
Diferențe de curs valutar favorabile (nefavorabile)	220	-7202	-10666
<b>Sold de numerar la începutul perioadei de gestiune</b>	230	517682	3252592
<b>Sold de numerar la sfârșitul perioadei de gestiune</b> (± rd.210 ± rd.220 + rd.230)	240	3252592	453060



**SITUAȚIILE FINANCIARE**pentru perioada 01.01.2020 - 31.12.2020**Entitatea:** PROFACT CONSTRUCT S.R.L.**Cod CUIF:** 40704260**Cod IDNO:** 1010600024992

Sediul:

**MD:****Raionul(municipiul):** 105, DDF BUIUCANI**Cod CUATM:** 0120, SEC.BUIUCANI**Strada:** SECTORUL BUIUCANI STR.Alba-Iulia nr.75 bl.V et.9 of.913**Activitatea principală:** F4399, Alte lucrari speciale de constructii n.c.a.**Forma de proprietate:** 15, Proprietatea privată**Forma organizatorico-juridică:** 530, Societăți cu răspundere limitată

Date de contact:

**Telefon:** +37322589170**WEB:****E-mail:** larisa\_pielart@yahoo.com**Numele și coordonatele al contabilului-șef:** DI (dna) Popusoi Larisa Tel. 069733400**Numărul mediu al salariaților în perioada de gestiune:** 44 persoane.**Persoanele responsabile de semnarea situațiilor financiare\*** Costis Ion

Unitatea de măsură: leu

**BILANȚUL**la 31.12.2020

Anexa 1

Nr. cpt.	Indicatori	Cod rd.	Sold la	
			Începutul perioadei de gestiune	Sfârșitul perioadei de gestiune
1	2	3	4	5
	<b>A C T I V</b>			
	<b>ACTIVE IMOBILIZATE</b>			
	<b>I. Imobilizări necorporale</b>			
	1. Imobilizări necorporale în curs de execuție	010		
	2. Imobilizări necorporale în exploatare, total	020	2867	1147
	din care:	021		
	2.1. concesiuni, licențe și mărci			
	2.2. drepturi de autor și titluri de protecție	022		
	2.3. programe informatice	023	2867	1147
	2.4. alte imobilizări necorporale	024		
	3. Fond comercial	030		
	4. Avansuri acordate pentru imobilizări necorporale	040		
	<b>Total imobilizări necorporale</b> (rd.010 + rd.020 + rd.030 + rd.040)	050	2867	1147
	<b>II. Imobilizări corporale</b>			
	1. Imobilizări corporale în curs de execuție	060	602077	602077
	2. Terenuri	070		
	3. Mijloace fixe, total	080	775500	2202569
	din care:	081		
	3.1. clădiri			
	3.2. construcții speciale	082		
	3.3. mașini, utilaje și instalații tehnice	083	187055	393789
	3.4. mijloace de transport	084	580113	1759470

A.

3.5. inventar și mobilier	085		23800
3.6. alte mijloace fixe	086	8332	25510
4. Resurse minerale	090		
5. Active biologice imobilizate	100		
6. Investiții imobiliare	110		
7. Avansuri acordate pentru imobilizări corporale	120		
<b>Total imobilizări corporale</b> (rd.060 + rd.070 + rd.080 + rd.090 + rd.100 + rd.110 + rd.120)	130	1377577	2804646
<b>III. Investiții financiare pe termen lung</b>			
1. Investiții financiare pe termen lung în părți neafiliate	140		
2. Investiții financiare pe termen lung în părți afiliate, total	150		
din care:			
2.1. acțiuni și cote de participație deținute în părțile afiliate	151		
2.2 împrumuturi acordate părților afiliate	152		
2.3 împrumuturi acordate aferente intereselor de participare	153		
2.4 alte investiții financiare	154		
<b>Total investiții financiare pe termen lung</b> (rd.140 + rd.150)	160		
<b>IV. Creanțe pe termen lung și alte active imobilizate</b>			
1. Creanțe comerciale pe termen lung	170		
2. Creanțe ale părților afiliate pe termen lung	180		
inclusiv: creanțe aferente intereselor de participare	181		
3. Alte creanțe pe termen lung	190		
4. Cheltuieli anticipate pe termen lung	200		
5. Alte active imobilizate	210		
<b>Total creanțe pe termen lung și alte active imobilizate</b> (rd.170 + rd.180 + rd.190 + rd.200 + rd.210)	220		
<b>TOTAL ACTIVE IMOBILIZATE</b> (rd.050 + rd.130 + rd.160 + rd.220)	230	1380444	2805793

B.

<b>ACTIVE CIRCULANTE</b>			
<b>I. Stocuri</b>			
1. Materiale și obiecte de mică valoare și scurtă durată	240	477043	1286555
2. Active biologice circulante	250		
3. Producția în curs de execuție	260	1058492	
4. Produse și mărfuri	270		
5. Avansuri acordate pentru stocuri	280		
<b>Total stocuri</b> (rd.240 + rd.250 + rd.260 + rd.270 + rd.280)	290	1535535	1286555
<b>II. Creanțe curente și alte active circulante</b>			
1. Creanțe comerciale curente	300	715363	990495
2. Creanțe ale părților afiliate curente	310		
inclusiv: creanțe aferente intereselor de participare	311		
3. Creanțe ale bugetului	320	93206	19964
4. Creanțele ale personalului	330	23236	
5. Alte creanțe curente	340	184813	246618
6. Cheltuieli anticipate curente	350		
7. Alte active circulante	360	82120	
<b>Total creanțe curente și alte active circulante</b> (rd.300 + rd.310 + rd.320 + rd.330 + rd.340 + rd.350 + rd.360)	370	1098738	1257077
<b>III. Investiții financiare curente</b>			
1. Investiții financiare curente în părți neafiliate	380		
2. Investiții financiare curente în părți afiliate, total	390		
din care:			
2.1. acțiuni și cote de participație deținute în părțile afiliate	391		
2.2. împrumuturi acordate părților afiliate	392		
2.3. împrumuturi acordate aferente intereselor de participare	393		

	2.4. alte investiții financiare în părți afiliate	394		
	<b>Total investiții financiare curente</b> (rd.380 + rd.390)	400		
	<b>IV. Numerar și documente bănești</b>	410	517682	3252592
	<b>TOTAL ACTIVE CIRCULANTE</b> (rd.290 + rd.370 + rd.400 + rd.410)	420	3151955	5796224
	<b>TOTAL ACTIVE</b> (rd.230 + rd.420)	430	4532399	8602017
	<b>P A S I V</b>			
C.	<b>CAPITAL PROPRIU</b>			
	<b>I. Capital social și neînregistrat</b>			
	1. Capital social	440	367645	367645
	2. Capital nevărsat	450	( )	( )
	3. Capital neînregistrat	460		
	4. Capital retras	470	( )	( )
	5. Patrimoniul primit de la stat cu drept de proprietate	480		
	<b>Total capital social și neînregistrat</b> (rd.440 + rd.450 + rd.460 + rd.470 + rd.480)	490	367645	367645
	<b>II. Prime de capital</b>	500		
	<b>III. Rezerve</b>			
	1. Capital de rezervă	510		
	2. Rezerve statutare	520		
	3. Alte rezerve	530		
	<b>Total rezerve</b> (rd.510 + rd.520 + rd.530)	540		
	<b>IV. Profit (pierdere)</b>			
	1. Corecții ale rezultatelor anilor precedenți	550	X	-4727
	2. Profit nerepartizat (pierdere neacoperită) al anilor precedenți	560	1182540	952231
	3. Profit net (pierdere netă) al perioadei de gestiune	570	X	533107
	4. Profit utilizat al perioadei de gestiune	580	X	( )
	<b>Total profit (pierdere)</b> (rd.550 + rd.560 + rd.570 + rd.580)	590	1182540	1480611
	<b>V. Rezerve din reevaluare</b>	600		
<b>VI. Alte elemente de capital propriu</b>	610			
<b>TOTAL CAPITAL PROPRIU</b> (rd.490 + rd.500 + rd.540 + rd.590 + rd.600 + rd.610)	620	1550185	1848256	
D.	<b>DATORII PE TERMEN LUNG</b>			
	1. Credite bancare pe termen lung	630		
	2. Împrumuturi pe termen lung	640	543953	893953
	din care:	641		
	2.1. împrumuturi din emisiunea de obligațiuni			
	inclusiv: împrumuturi din emisiunea de obligațiuni convertibile	642		
	2.2. alte împrumuturi pe termen lung	643	543953	893953
	3. Datorii comerciale pe termen lung	650		
	4. Datorii față de părțile afiliate pe termen lung	660		
	inclusiv: datorii aferente intereselor de participare	661		
	5. Avansuri primite pe termen lung	670		
	6. Venituri anticipate pe termen lung	680		
	7. Alte datorii pe termen lung	690		
	<b>TOTAL DATORII PE TERMEN LUNG</b> (rd.630 + rd.640 + rd.650 + rd.660 + rd.670 + rd.680 + rd.690)	700	543953	893953
<b>DATORII CURENTE</b>				
1. Credite bancare pe termen scurt	710		526110	
2. Împrumuturi pe termen scurt, total	720			



E.	din care:	721		
	2.1. împrumuturi din emisiunea de obligațiuni	721		
	inclusiv: împrumuturi din emisiunea de obligațiuni convertibile	722		
	2.2. alte împrumuturi pe termen scurt	723		
	3. Datorii comerciale curente	730	1830435	4757885
	4. Datorii față de părțile afiliate curente	740		
	inclusiv: datorii aferente intereselor de participare	741		
	5. Avansuri primite curente	750	8280	98980
	6. Datorii față de personal	760	524316	454494
	7. Datorii privind asigurările sociale și medicale	770	33398	
	8. Datorii față de buget	780	24405	22339
	9. Datorii față de proprietari	790		
10. Venituri anticipate curente	800			
11. Alte datorii curente	810	17427		
<b>TOTAL DATORII CURENTE</b> (rd.710 + rd.720 + rd.730 + rd.740 + rd.750 + rd.760 + rd.770 + rd.780 + rd.790 + rd.800 + rd.810)	820	2438261	5859808	
F.	<b>PROVIZIOANE</b>			
	1. Provizioane pentru beneficiile angajaților	830		
	2. Provizioane pentru garanții acordate cumpărătorilor/clientilor	840		
	3. Provizioane pentru impozite	850		
	4. Alte provizioane	860		
	<b>TOTAL PROVIZIOANE</b> (rd.830 + rd.840 + rd.850 + rd.860)	870		
<b>TOTAL PASIVE</b> (rd.620 + rd.700 + rd.820 + rd.870)	880	4532399	8602017	

## SITUAȚIA DE PROFIT ȘI PIERDERE

de la 01.01.2020 până la 31.12.2020

Anexa 2

Indicatori	Cod rd.	Perioada de gestiune	
		precedenta	curenta
1	2	3	4
Venituri din vânzări, total	010	11001867	16672166
din care:			
venituri din vânzarea produselor și mărfurilor	011	1816809	1494283
venituri din prestarea serviciilor și executarea lucrărilor	012	221869	554033
venituri din contracte de construcție	013	8963189	14623850
venituri din contracte de leasing	014		
venituri din contracte de microfinanțare	015		
alte venituri din vânzări	016		
Costul vânzărilor, total	020	10394587	15371468
din care:			
valoarea contabilă a produselor și mărfurilor vândute	021	1109504	752907
costul serviciilor prestate și lucrărilor executate terților	022		
costuri aferente contractelor de construcție	023	9285083	14618561
costuri aferente contractelor de leasing	024		
costuri aferente contractelor de microfinanțare	025		
alte costuri aferente vânzărilor	026		
<b>Profit brut (pierdere brută)</b> (rd.010 - rd.020)	030	607280	1300698
Alte venituri din activitatea operațională	040		17988
Cheltuieli de distribuire	050		
Cheltuieli administrative	060	383536	574818
Alte cheltuieli din activitatea operațională	070	5274	108566
<b>Rezultatul din activitatea operațională: profit (pierdere)</b> (rd.030 + rd.040 - rd.050 - rd.060 - rd.070)	080	218470	635302

Venituri financiare, total	090	4212	9538
din care:	091		
venituri din interese de participare			
inclusiv: veniturile obținute de la părțile afiliate	092		
venituri din dobânzi	093		
inclusiv: veniturile obținute de la părțile afiliate	094		
venituri din alte investiții financiare pe termen lung	095		
inclusiv: veniturile obținute de la părțile afiliate	096		
venituri aferente ajustărilor de valoare privind investițiile financiare pe termen lung și curente	097		
venituri din ieșirea investițiilor financiare	098		
venituri aferente diferențelor de curs valutar și de sumă	099	4212	9538
Cheltuieli financiare, total	100	16544	50627
din care:	101		42910
cheltuieli privind dobânzile			
inclusiv: cheltuielile aferente părților afiliate	102		
cheltuieli aferente ajustărilor de valoare privind investițiile financiare pe termen lung și curente	103		
cheltuieli aferente ieșirii investițiilor financiare	104		
cheltuieli aferente diferențelor de curs valutar și de sumă	105	16544	7717
<b>Rezultatul: profit (pierdere) financiar(ă)</b> (rd.090 - rd.100)	110	-12332	-41089
Venituri cu active imobilizate și excepționale	120		
Cheltuieli cu active imobilizate și excepționale	130		
<b>Rezultatul din operațiuni cu active imobilizate și excepționale: profit (pierdere)</b> (rd.120 - rd.130)	140		
<b>Rezultatul din alte activități: profit (pierdere)</b> (rd.110 + rd.140)	150	-12332	-41089
<b>Profit (pierdere) pînă la impozitare</b> (rd.080 + rd.150)	160	206138	594213
Cheltuieli privind impozitul pe venit	170	40829	61106
<b>Profit net (pierdere netă) al perioadei de gestiune</b> (rd.160 - rd.170)	180	165309	533107

## SITUAȚIA MODIFICĂRILOR CAPITALULUI PROPRIU

de la 01.01.2020 pînă la 31.12.2020

Anexa 3

Nr. d/o	Indicatori	Cod rd	Sold la începutul perioadei de gestiune	Majorări	Diminuări	Sold la sfîrșitul perioadei de gestiune
1	2	3	4	5	6	7
I.	<b>Capital social și neînregistrat</b>					
	1. Capital social	010	367645			367645
	2. Capital nevărsat	020	( )	( )	( )	( )
	3. Capital neînregistrat	030				
	4. Capital retras	040	( )	( )	( )	( )
	5. Patrimoniul primit de la stat cu drept de proprietate	050				
	<b>Total capital social și neînregistrat</b> (rd.010 + rd.020 + rd.030 + rd.040 + rd.050)	060	367645			367645
II.	<b>Prime de capital</b>	070				
III.	<b>Rezerve</b>					
	1. Capital de rezervă	080				
	2. Rezerve statutare	090				
	3. Alte rezerve	100				
	<b>Total rezerve</b> (rd.080 + rd.090 + rd.100)	110				
	<b>Profit (pierdere)</b>					
	1. Corecții ale rezultatelor anilor precedenți	120	X		4727	-4727

IV.	2. Profit nerepartizat (pierdere neacoperită) al anilor precedenți	130	1182540		230309	952231
	3. Profit net (pierdere netă) al perioadei de gestiune	140	X	533107		533107
	4. Profit utilizat al perioadei de gestiune	150	X	( )	( )	( )
	<b>Total profit (pierdere)</b> (rd.120 + rd.130 + rd.140 + rd.150)	160	1182540	533107	235036	1480611
V.	<b>Rezerve din reevaluare</b>	170				
VI.	<b>Alte elemente de capital propriu</b>	180				
	<b>Total capital propriu</b> (rd.060 + rd.070 + rd.110 + rd.160 + rd.170 + rd.180)	190	1550185	533107	235036	1848256

## SITUAȚIA FLUXURILOR DE NUMERAR

de la 01.01.2020 până la 31.12.2020

Anexa 4

Indicatori	Cod rd	Perioada de gestiune	
		precedentă	curentă
1	2	3	4
<b>Fluxuri de numerar din activitatea operațională</b>			
Încasări din vânzări	010	11670848	18458401
Plăți pentru stocuri și servicii procurate	020	9765538	13187978
Plăți către angajați și organe de asigurare socială și medicală	030	1074560	2499981
Dobânzi plătite	040		42910
Plata impozitului pe venit	050	63500	45800
Alte încasări	060	107197	91659
Alte plăți	070	298344	907389
<b>Fluxul net de numerar din activitatea operațională</b> (rd.010 - rd.020 - rd.030 - rd.040 - rd.050 + rd.060 - rd.070)	080	576103	1866002
<b>Fluxuri de numerar din activitatea de investiții</b>			
Încasări din vânzarea activelor imobilizate	090		
Plăți aferente intrărilor de active imobilizate	100		
Dobânzi încasate	110		
Dividende încasate	120		
inclusiv: dividende încasate din străinătate	121		
Alte încasări (plăți)	130		
<b>Fluxul net de numerar din activitatea de investiții</b> (rd.090 - rd.100 + rd.110 + rd.120 ± rd.130)	140		
<b>Fluxuri de numerar din activitatea financiară</b>			
Încasări sub formă de credite și împrumuturi	150	195670	1515424
Plăți aferente rambursării creditelor și împrumuturilor	160	507310	639314
Dividende plătite	170		
inclusiv: dividende plătite nerezidenților	171		
Încasări din operațiuni de capital	180		
Alte încasări (plăți)	190		
<b>Fluxul net de numerar din activitatea financiară</b> (rd.150 - rd.160 - rd.170 + rd.180 ± rd.190)	200	-311640	876110
<b>Fluxul net de numerar total</b> (± rd.080 ± rd.140 ± rd.200)	210	264463	2742112
Diferențe de curs valutar favorabile (nefavorabile)	220	-2225	-7202
<b>Sold de numerar la începutul perioadei de gestiune</b>	230	255444	517682
<b>Sold de numerar la sfârșitul perioadei de gestiune</b> (± rd.210 ± rd.220 + rd.230)	240	517682	3252592



**Lucrari de modernizare a casei de  
cultura din satul Micleuseni, rl.  
Straseni prin eficientizarea  
energetica si dotarea cu  
echipament acustic  
contemporan.**

(denumirea obiectivului)

## DEVIZ LOCAL № 01-01-2000

### Lucrari de termoizolare a fatadei Casei de Cultura a s.Micleuseni. r-nul Straseni, str.Independentei nr.16

Valoarea de deviz 998 069,124 lei

№ crt.	Simbol norme și Cod resurse	Lucrări și cheltuieli	U.M.	Cantitate conform datelor din proiect	Valoarea de deviz, lei	
					Pe unitate de măsură incl. salariu	Total incl. salariu
1	2	3	4	5	6	7
		<b>1. Lucrari de reparatie 1.1. Lucrari de demolare. demontare</b>				
1	RpCO56A п. K=3=1,000; M=1,000; III=1,000	Demontari: timplarie din lemn (usi, ferestre, obloane, cutii, rulou, masti, etc.)	m2	36,840	21,839 21,839	804,544 804,544
2	RpCJ35A п. K=3=1,000; M=1,000; III=1,000	Desfaceri de tencuieli interioare sau exterioare driscuite la pereti sau tavane	m2	200,000	15,552 14,040	3 110,400 2 808,000
3	RpCI42A п. K=3=1,000; M=1,000; III=1,000	Demontarea elementelor - glafuri, sorturi, etc.	m	19,000	7,580 7,280	144,020 138,320
4	TsH92B п. K=3=1,000; M=1,000; III=1,000	Incarcarea in auto	t	14,300	57,720 57,720	825,396 825,396
5	TsI50A5 п. K=3=1,000; M=1,000; III=1,000	Transportarea pamintului cu autobasculanta la distanta de 5 km	t	14,300	50,887 0,000	727,680 0,000

1	2	3	4	5	6	7
<b>Total Lucrari de demolare. demontare</b>						<b>5 612,040</b>
<b>Inclusiv salariu</b>						<b>4 576,260</b>
<b>1.2. Timplarie</b>						
6	CK23B п. K=3=1,000; M=1,000; III=1,000	Ferestre din mase plastice cu unul sau mai multe canaturi la constructii cu inaltimei pina la 35 m inclusiv, avind suprafata tocului intre 1,00 si 2,5 mp inclusiv	m2	20,400	2 928,663 37,960	59 744,725 774,384
7	CK23C п. K=3=1,000; M=1,000; III=1,000	Ferestre din mase plastice cu unul sau mai multe canaturi la constructii cu inaltimei pina la 35 m inclusiv, avind suprafata tocului peste 2,5 mp	m2	3,000	2 875,791 29,120	8 627,373 87,360
8	CK25A п. K=3=1,000; M=1,000; III=1,000	Usi confectionate din profiluri din mase plastice inclusiv armaturile si accesoriile necesare usilor montate in zidarie de orice natura la constructii cu inaltimea pina la 35 m inclusiv, intr-un canat, cu suprafata tocului pina la 7 mp inclusiv	m2	13,440	3 407,604 42,118	45 798,196 566,072
9	CK33C п. K=3=1,000; M=1,000; III=1,000	Broasca aplicata sistem Yalle	buc	4,000	257,500 130,000	1 030,000 520,000
10	CK33A п. K=3=1,000; M=1,000; III=1,000	Dispozitiv automat pentru inchiderea usilor	buc	4,000	462,820 101,920	1 851,280 407,680
11	CK26B п. K=3=1,000; M=1,000; III=1,000	Glafuri montate la ferestre din aluminiu	m	19,000	176,100 20,800	3 345,900 395,200
12	CK26A п. K=3=1,000; M=1,000; III=1,000	Glafuri montate la ferestre din mase plastice, pentru ferestre si usi Materiale marunte (dopuri)=1,020	m	19,000	118,980 18,720	2 260,620 355,680
<b>Total Timplarie</b>						<b>122 658,094</b>
<b>Inclusiv salariu</b>						<b>3 106,376</b>
<b>1.3. Reamplasare burloane</b>						
13	RpCI42A п. K=3=1,000; M=1,000; III=1,000	Demontarea elementelor de acoperis - jgheaburi, burlane, glafuri, sorturi, etc.	m	31,500	7,580 7,280	238,770 229,320

1	2	3	4	5	6	7
14	CE22A п. K=3=1,000; M=1,000; III=1,000	Sisteme de burlane tip brass din tabla protejata anticoroziv (bulane din demontare) Material marunt=1,020	m	31,500	18,650 18,200	587,460 573,300
15	п. K=1,000	Elemente de fixare burloane	buc	21,000	25,000 0,000	525,000 0,000
<b>Total Reamplasare burloane</b>						<b>1 351,230</b>
<b>Inclusiv salariu</b>						<b>802,620</b>
<b>1.4. Nod 2</b>						
16	CN54B п. K=3=1,000; M=1,000; III=1,000	Aplicarea manuala a grundului cu cuart "Betoncontact" intr-un strat, la pereti exteriori la fatade 0,3 kg/m2	m2	200,000	18,345 6,240	3 669,000 1 248,000
17	CF15A п. K=3=1,000; M=1,000; III=1,000	Tencuieli interioare si exterioare sclivisite, executate manual, cu mortar de ciment M 100-T de 2 cm grosime medie, la pereti din beton sau caramida, cu suprafete plane	m2	200,000	124,454 88,400	24 890,736 17 680,000
18	CF17B п. K=3=1,000; M=1,000; III=1,000	Diverse lucrari - diferenta de grosime, +- 5 mm la stratul de grund aplicat la pereti, executat cu mortar k-2 K=2,000	m2	200,000	24,980 13,520	4 996,000 2 704,000
19	CC03A п. K=3=1,000; M=1,000; III=1,000	Montare plase sudate la inaltimei mai mici sau egale cu 35 m, la pereti si diafragme, cu greutatea plaselor pina la 3 kg/mp Bp 100x100 3 mm	kg	242,000	25,516 2,340	6 174,770 566,280
<b>Total Nod 2</b>						<b>39 730,506</b>
<b>Inclusiv salariu</b>						<b>22 198,280</b>
<b>1.5. Nod 1 -405 m2 - termoizolarea planseului de pod</b>						
20	IzF04J1 п. K=3=1,000; M=1,000; III=1,000	Strat hidroizolant executat la cald la terase, acoperisuri sau la fundatii si radiere, in terenuri fara ape freactice, inclusiv scafele si doliile din hidroizolatie curenta: strat de separare aferent lucrarilor de hidroizolatie, executata cu carton bitumat, simplu, asezat cu suprapunerile nelipite - Bariera contra vaporilor	m2	405,000	15,441 1,040	6 253,458 421,200
21	IzF10A п.	Strat termoizolator la terase, acoperisuri si plansee, din placi	m2	405,000	300,130	121 552,650



1	2	3	4	5	6	7
	K=3=1,000; M=1,000; III=1,000	termoizolatoare din B.C.A., perlit, fibroperlit, izobeton etc - Vata minerala 100mm, 135kg/m3			8,840	3 580,200
<b>Total Nod 1 -405 m2 - termoizolarea planseului de pod</b>						<b>127 806,108</b>
<b>Inclusiv salariu</b>						<b>4 001,400</b>
		<b>1.6. Termoizolare Fatada 305.5 m2</b>				
22	CN54B п. K=3=1,000; M=1,000; III=1,000	Aplicarea manuala a grundului cu cuarț "Betoncontact" intr-un strat, la pereti exteriori la fatade 0,3 kg/m2	m2	305,500	18,345 <hr/> 6,240	5 604,384 <hr/> 1 906,320
23	IzF55C п. K=3=1,000; M=1,000; III=1,000	Termoizolarea exterioara peretilor a cladirilor cu tencuieli fine pe termoizolant (sisteme cu fixare rigida a termoizolantului), suprafata peretilor neteda: cu placi din vata minerala Vata minerala 100mm, 135kg/m3 (cornier cu plasa - 162 m.l.) Materiale marunte (cirpe, spuma)=1,010	m2	305,500	470,486 <hr/> 120,120	143 733,572 <hr/> 36 696,660
24	CN54B п. K=3=1,000; M=1,000; III=1,000	Aplicarea manuala a grundului cu cuarț "Gleta" intr-un strat, la pereti exteriori la fatade	m2	305,500	21,665 <hr/> 6,240	6 618,640 <hr/> 1 906,320
25	CF30A п. K=3=1,000; M=1,000; III=1,000	Tencuieli exterioare de 2-3 mm. grosime, executate manual. cu amestec "TINC" la pereti	m2	305,500	178,687 <hr/> 63,440	54 588,866 <hr/> 19 380,920
26	CB14A п. K=3=1,000; M=1,000; III=1,000	Schela metalica tubulara pentru lucrari pe suprafete verticale la inaltimei pina la 30 m inclusiv, cu imobilizarea schelei timp de 25 zile (200 ore)	m2	377,840	66,931 <hr/> 39,000	25 289,280 <hr/> 14 735,760
<b>Total Termoizolare Fatada 305.5 m2</b>						<b>235 834,742</b>
<b>Inclusiv salariu</b>						<b>74 625,980</b>
		<b>1.7. Detaliu finisare soclu - 35.5 m2</b>				
27	IzF04J1 п. K=3=1,000; M=1,000; III=1,000	Strat hidroizolant executat la cald la terase, acoperisuri sau la fundatii si radiere, in terenuri fara ape freactice, inclusiv scafele si doliile din hidroizolatie curenta: strat de separare afereent lucrarilor de hidroizolatiei,	m2	35,500	31,155 <hr/> 1,040	1 105,996 <hr/> 36,920

1	2	3	4	5	6	7
		executata cu carton bitumat, simplu, asezat cu suprapunerile nelipite - Membrana hidroizolanta				
28	IzF55B п. K=3=1,000; M=1,000; III=1,000	Termoizolarea exterioara peretilor a cladirilor cu tencuieli fine pe termoizolant (sisteme cu fixare rigida a termoizolantului), suprafata peretilor neteda: cu placi de polistiren Xps 50 mm Materiale marunte (cirpe, spuma)=1,010	m2	35,500	222,432 89,336	7 896,332 3 171,428
29	CN54B п. K=3=1,000; M=1,000; III=1,000	Aplicarea manuala a grundului cu cuarț "Betoncontact" intr-un strat, la pereti exteriori la fatade 0,3 kg/m2	m2	35,500	18,345 6,240	651,234 221,520
30	CF13A п. K=3=1,000; M=1,000; III=1,000	Tencuieli exterioare speciale, la fatade, executate manual, exclusiv schela, cu piatra de mozaic (praf de piatra), cu grundul executat cu mortar de var ciment M 25-T, in grosime de 2 cm, driscuit din gros, iar stratul vizibil driscuit sau stropit cu mortar de var ciment marca M 25-T, din piatra de mozaic de calcar (praf de piatra), cu grosime de 1 cm	m2	35,500	1 242,549 145,600	44 110,479 5 168,800
<b>Total Detaliu finisare soclu - 35.5 m2</b>						<b>53 764,041</b>
<b>Inclusiv salariu</b>						<b>8 598,668</b>
		<b>1.8. Termoizolarea la tocuri timplarie 132m.l.. (33 m2)</b>				
31	CN54B п. K=3=1,000; M=1,000; III=1,000	Aplicarea manuala a grundului cu cuarț "Betoncontact" intr-un strat, la pereti exteriori la fatade 0,3 kg/m2	m2	33,000	18,345 6,240	605,385 205,920
32	IzF55E п. K=3=1,000; M=1,000; III=1,000	Termoizolarea exterioara glafurilor a cladirilor cu tencuieli fine pe termoizolant (sisteme cu fixare rigida a termoizolantului), suprafata peretilor neteda: cu placi ignifudate din vata minerala Materiale marunte (cirpe, spuma)=1,010	m2	33,000	425,643 151,996	14 046,229 5 015,868
33	CN54B п. K=3=1,000; M=1,000; III=1,000	Aplicarea manuala a grundului cu cuarț "Gleta" intr-un strat, la pereti exteriori la fatade	m2	33,000	21,665 6,240	714,945 205,920
34	CF30A п.	Tencuieli exterioare de 2-3 mm. grosime, executate manual. cu amestec	m2	33,000	178,687	5 896,670

1	2	3	4	5	6	7
	K=3=1,000; M=1,000; III=1,000	"TINC" la pereti			63,440	2 093,520
<b>Total Termoizolarel la tocuri timplarie 132m.l.. (33 m2)</b>						<b>21 263,229</b>
<b>Inclusiv salariu</b>						<b>7 521,228</b>
<b>Total Lucrari de reparatie</b>						<b>608 019,990</b>
<b>Inclusiv salariu</b>						<b>125 430,812</b>
Cheltuieli directe			lei		608 019,990	
CAS			24,00 %		30 103,395	
Cheltuieli de trasnport			10,00 %		47 156,560	
Total Cheltuieli Directe			100,00 +		685 279,945	
Cheltuieli de regie			14,50 %		99 365,592	
Total			100,00 +		784 645,537	
Beneficiu de deviz			6,00 %		47 078,733	
Total			100,00 +		831 724,270	
TVA			20,00 %		166 344,854	

**Total deviz: 998 069,124**  
**Inclusiv salariu 125 430,812**

Intocmit \_\_\_\_\_ ()  
(funcția, semnătura)

Verificat \_\_\_\_\_ (Primaria Micleuseni)  
(funcția, semnătura)

WinCmera2000  
Formular Nr.3

**Lucrarilor de modernizare a casei  
de cultura din satul Micleuseni,  
rl. Straseni prin eficientizarea  
energetica si dotarea cu  
echipament acustic  
contemporan.**

(denumirea obiectivului)

**DEVIZ LOCAL № 01-01-2000**

**Lucrari de termoizolare a fatadei Casei de Cultura a s. Micleuseni. r-nul  
Straseni, str. Independentei nr.16**

Valoarea de deviz 998 069,124 lei

№ crt.	Simbol norme și Cod resurse	Denumire lucrări și cheltuieli	U.M.	Cantitate conform datelor din proiect	Valoarea de deviz, lei	
					Pe unitate de măsură	Total
1	2	3	4	5	6	7
		Total borderou de resurse № 01-01-2000:				

**Manopera :**

1.	7122050013400	Zidar	h-om	436,300	52,00	22 687,600
2.	7122050013442	Tencuitor	h-om	412,970	52,00	21 474,440
3.	7123020011140	Fierar beton	h-om	9,680	52,00	503,360
4.	7124010010700	Dulgher	h-om	283,380	52,00	14 735,760
5.	7129200011200	Finisor MP	h-om	24,805	52,00	1 289,860
6.	7134030012200	Izolator hidrofug	h-om	785,078	52,00	40 824,056
7.	7141020013301	Zugrav vopsitor cat. 3	h-om	109,500	52,00	5 694,000
8.	7213050013100	Tinichigiu	h-om	15,570	52,00	809,640
9.	7214070021400	Lacatus constructii metalice	h-om	7,600	52,00	395,200
10.	7422010060100	Timplar	h-om	28,816	52,00	1 498,432
11.	9310060019900	Muncitor necalificat	h-om	15,873	52,00	825,396
12.	9310060019920	Muncitor deservire CM	h-om	119,088	52,00	6 192,576
13.	9310060019922	Muncitor deservire	h-om	163,471	52,00	8 500,492
		<b>Total manopera</b>				<b>125 430,812</b>

**Material:**

1.	1412127335258	Piatra de mozaic (praf de piatra)	kg	639,000	60,00	38 340,000
2.	1421102200513	Nisip sortat nespalat de riu si lacuri 0,0-3,0 mm	m3	6,959	400,00	2 783,600
3.	2010102903495	Scinduri de rasinoase	m3	0,038	6 400,00	243,200
4.	2010102904340	Dulapi de rasinoase	m3	0,113	6 400,00	723,200
5.	2010102919000	Dulapi de rasinoase impregnati si balotati pt schela	m3	0,113	6 400,00	723,200
6.	2010237318750	Distantieri	buc	72,600	1,00	72,600
7.	2020142925412	PFL dur de 6 mm	m3	0,045	7 300,00	328,500
8.	2030112938150	Ferestre din mase plastice	m2	23,400	2 800,00	65 520,000
9.	2030112939150	Usi din profiluri din mase plastice inclusiv armaturile si accesoriile necesare	m2	13,440	3 265,00	43 881,600
10.	2413217300010	Cleme	buc	0,000	0,00	0,000
11.	2416566101572	Spuma de poliuretan	kg	16,803	128,00	2 150,784
12.	2430226100034	Grund miniu anticoroziv g.351-4 S 3097-80	kg	0,120	30,00	3,600
13.	2430226101010	Grund cu cuar "Gleta"	kg	140,477	35,00	4 916,695
14.	2430226101600	Chit siliconic	kg	6,087	83,00	505,221

15.	24302261017	grund cu quart "Betoncontact"	kg	14,732	27,00	397,764
16.	24302261081010	grund cu quart "Betoncontact"	kg	126,782	27,00	3 423,114
17.	243081010	grund cu quart "Betoncontact"	kg	83,000	27,00	2 241,000
18.	243088226101010	grundului cu quart "Betoncontact"	kg	13,695	27,00	369,765
19.	2462106110545	Adeziv "Ideal Universal"	kg	1 510,960	3,83	5 786,978
20.	2462106110547	Adeziv "Ideal Fasad"	kg	1 852,845	4,32	8 004,290
21.	2521106718392	Glafuri din mase plastice pentru ferestre	m	19,380	93,00	1 802,340
22.	2521302602901	Vata minerala 100 densitatea 135	m2	421,200	280,00	117 936,000
23.	2521302602909	Placi ignifudate din vata minerala termoiz. cladiri 180 kg/m3*	m2	35,663	180,00	6 419,340
24.	252155302602907	Placi termoizolante, placi polistiren celular, 40kg/m3* Xps50mm	m2	38,365	70,00	2 685,550
25.	2614122601913	Impaslitura din fibra de sticla tip 160gr/m2	m2	421,181	9,20	3 874,865
26.	2651122100402	Ciment metalurgic cu adaosuri M 30 saci S1500	kg	2 100,000	2,20	4 620,000
27.	2652102100737	Var hidratat	kg	95,850	2,00	191,700
28.	26531021008311	Tink	kg	778,550	50,00	38 927,500
29.	2664102100000	Mortar	m3	2,400	950,00	2 280,000
30.	2664102101000	Mortar var-ciment M 25-T(pt.informatie)	m3	0,781	0,00	0,000
31.	2664102102010	Mortar ciment 100-T(pt.informatie)	m3	4,800	0,00	0,000
32.	2681126001472	Hirtie slefuita uscata 23x30 gr 6	buc	17,424	23,00	400,752
33.	268213260162611121	Bariera contra vapori	m2	437,400	13,32	5 826,168
34.	26821326016262313	Membrama Hidroizolanta	m2	38,340	27,87	1 068,536
35.	2682162611370	Placi vata minerala termoiz. cladiri	m2	330,154	260,00	85 840,040
36.	2710406311726	Burlan rotund prefabricat tip brass	m	0,000	0,00	0,000
37.	2710602100000	Otel beton OB 37 diam. mai mic sau egal de 8 mm	kg	1,210	22,00	26,620
38.	2710703501057	Cornier din aluminiu l = 3m	m	0,000	6,00	0,000
39.	271070354401057	Cornier din aluminiu CU PLASA - 162 M.L	m	162,000	6,00	972,000
40.	2734113803881	Sirma din otel moale, neagra, D=1 mm	kg	2,420	24,00	58,080
41.	2743123549026	Glafuri din aluminiu pentru ferestre	m	19,000	150,00	2 850,000
42.	2863146310237	Broasca Yalle	buc	4,000	120,00	480,000
43.	2873122004100	Plase sudate	kg	244,420	22,00	5 377,240
44.	2873145887000	Cuie cu cap conic tip A pentru constructii	kg	1,134	30,00	34,020
45.	2874115829126	Suruburi cu cap inecat crestet 6 x 30 mm	buc	321,880	1,25	402,350
46.	2874115830000	Pilnii de curatire	buc	0,000	0,00	0,000
47.	2874136313400	Diblu din material plastic	buc	2 950,210	2,00	5 900,420
48.	2875274000050	Elemente de legatura	buc	0,000	0,00	0,000
49.	2875274000502	Cot burlan	buc	0,000	0,00	0,000
50.	2875274000503	Cot de capat	buc	0,000	0,00	0,000
51.	2875274110001	Piesa de legatura	buc	0,000	0,00	0,000
52.	2952270007000	Dispozitiv automat pentru inchiderea usilor	buc	4,000	360,00	1 440,000
53.	4011106202741	Energie electrica	kw	31,860	2,56	81,561
54.	4100116202818	Apa pentru mortare si betoane	m3	11,400	24,24	276,336
55.	4100126202818	Apa	m3	1,354	24,24	32,821
56.	46549498	Elemente de fixare burloane	buc	21,000	25,00	525,000
57.	810741	Hirtie pentru slefuit uscata	buc	45,625	18,00	821,250
		<b>Total materiale de constructii</b>				<b>471 565,600</b>

#### Utilaje de constructii:

1.	2811230007606	Schela metalica tubulara de exterior S=640 mp, G=13,5 t (0,021t/m2)	h-ut	1 700,280	5,00	8 501,400
2.	2922140006702	Macara de fereastră	h-ut	9,351	30,00	280,530
3.	2922140006703	Macara fereastră de 0,0015 MN (0,15 tf)	h-ut	3,941	30,00	118,230
4.	2922140007000	Macara	h-ut	0,145	510,00	73,950
5.	2940420007679	Fierastrau mecanic	h-ut	19,882	42,00	835,044
6.	2952160007200	Utilaj de ridicat pentru lucrari de finisaj	h-ut	4,185	30,00	125,550
7.	2952240004021	Mixer electric	h-ut	7,748	20,00	154,960
8.	2952270003817	Malaxor pentru mortar de 200 L actionat	h-ut	1,873	83,00	155,459

		electric				
9.	2952270007607	Masina de gaurit electrica cu ajutoraj de snec	h-ut	2,031	25,00	50,775
10.	3410540000006	Autobasculanta	h-ut	1,516	480,00	727,680
		<b>Total utilaje de construcții</b>				<b>11 023,578</b>

**Total:**

Cheltuieli directe	lei	608 019,990
CAS	24,00 %	30 103,395
Cheltuieli de transport	10,00 %	47 156,560
Total Cheltuieli Directe	100,00 +	685 279,945
Cheltuieli de regie	14,50 %	99 365,592
Total	100,00 +	784 645,537
Beneficiu de de viz	6,00 %	47 078,733
Total	100,00 +	831 724,270
TVA	20,00 %	166 344,854

**Total de viz:**

**998 069,1  
24**

Intocmit

( )

\_\_\_\_\_  
(funcția, semnătura)

Verificat

\_\_\_\_\_  
(Primaria Micleuseni)

\_\_\_\_\_  
(funcția, semnătura)

Investitor  
Obiect

**Primaria Micleuseni**  
**Lucrari de modernizare a casei de cultura din satul Micleuseni, rl.**  
**Straseni prin eficientizarea energetica si dotarea cu echipament**  
**acustic contemporan.**

**Catalog de prețuri unitare pentru obiectul № 01-01-2000**  
**Lucrari de termoizolare a fatadei Casei de Cultura a s.Micleuseni. r-nul**  
**Straseni, str.Independentei nr.16**  
**(formular desfășurat)**

№ crt.	Simbol norme și Cod resurse	Denumire lucrări, cheltuieli și resurse	U.M.	Consum de resurse pe unitate de măsură	Valoare, lei	
					Pe unitate de măsură	Total incl. salariu
1	2	3	4	5	6	7
		<b>1. Lucrari de reparatie</b>				
		<b>1.1. Lucrari de demolare. demontare</b>				
1	RpCO56A п. K=3=1,000; M=1,000; III=1,000	Demontari: timplarie din lemn (usi, ferestre, obloane, cutii, rulou, masti, etc.)	m2			21,839 ----- 21,839
	7422010060100	Timplar	h-om	0,2100	52,00	10,919
	9310060019922	Muncitor deservire	h-om	0,2100	52,00	10,919
2	RpCJ35A п. K=3=1,000; M=1,000; III=1,000	Desfaceri de tencuieli interioare sau exterioare driscuite la pereti sau tavane	m2			15,552 ----- 14,040
	7122050013400	Zidar	h-om	0,1200	52,00	6,240
	9310060019920	Muncitor deservire CM	h-om	0,1500	52,00	7,800
	4100116202818	Apa pentru mortare si betoane	m3	0,0500	24,24	1,212
	2922140006703	Macara fereastra de 0,0015 MN (0,15 tf)	h-ut	0,0100	30,00	0,300
3	RpCI42A п. K=3=1,000; M=1,000; III=1,000	Demontarea elementelor - glafuri, sorturi, etc.	m			7,580 ----- 7,280
	7213050013100	Tinichigiu	h-om	0,0900	52,00	4,680
	9310060019920	Muncitor deservire CM	h-om	0,0500	52,00	2,600
	2922140006703	Macara fereastra de 0,0015 MN (0,15 tf)	h-ut	0,0100	30,00	0,300
4	TsH92B п. K=3=1,000; M=1,000; III=1,000	Incarcarea in auto	t			57,720 ----- 57,720
	9310060019900	Muncitor necalificat	h-om	1,1100	52,00	57,720
5	TsI50A5 п. K=3=1,000; M=1,000; III=1,000	Transportarea pamintului cu autobasculanta la distanta de 5 km	t			50,887 ----- 0,000
	3410540000006	Autobasculanta	h-ut	0,1060	480,00	50,887
		<b>1.2. Timplarie</b>				
6	CK23B п. K=3=1,000; M=1,000; III=1,000	Ferestre din mase plastice cu unul sau mai multe canaturi la constructii cu inaltimi pina la 35 m inclusiv, avind suprafata tocului intre 1,00 si 2,5 mp inclusiv	m2			2 928,663 ----- 37,960
	7129200011200	Finisor MP	h-om	0,6600	52,00	34,320
	9310060019920	Muncitor deservire CM	h-om	0,0700	52,00	3,640
	2030112938150	Ferestre din mase plastice	m2	1,0000	2 800,00	2 800,000
	2874115829126	Suruburi cu cap inecat crestet 6 x 30 mm	buc	4,0000	1,25	5,000



1	2	3	4	5	6	7
	2416566101572	Spuma de poliuretan	kg	0,4700	128,00	60,160
	2430226101600	Chit siliconic	kg	0,1650	83,00	13,695
	2681126001472	Hirtie slefuita uscata 23x30 gr 6	buc	0,4000	23,00	9,200
	4011106202741	Energie electrica	kw	0,8000	2,56	2,048
	2952160007200	Utilaj de ridicat pentru lucrari de finisaj	h-ut	0,0200	30,00	0,600
7	CK23C n. K=3=1,000; M=1,000; III=1,000	Ferestre din mase plastice cu unul sau mai multe canaturi la constructii cu inaltimi pina la 35 m inclusiv, avind suprafata tocului peste 2,5 mp	m2			2 875,791 <hr/> 29,120
	7129200011200	Finisor MP	h-om	0,5100	52,00	26,520
	9310060019920	Muncitor deservire CM	h-om	0,0500	52,00	2,600
	2030112938150	Ferestre din mase plastice	m2	1,0000	2 800,00	2 800,000
	2874115829126	Suruburi cu cap inecat crestas 6 x 30 mm	buc	3,0000	1,25	3,750
	2416566101572	Spuma de poliuretan	kg	0,1650	128,00	21,120
	2430226101600	Chit siliconic	kg	0,1230	83,00	10,209
	2681126001472	Hirtie slefuita uscata 23x30 gr 6	buc	0,4000	23,00	9,200
	4011106202741	Energie electrica	kw	0,7000	2,56	1,792
	2952160007200	Utilaj de ridicat pentru lucrari de finisaj	h-ut	0,0200	30,00	0,600
8	CK25A n. K=3=1,000; M=1,000; III=1,000	Usi confectionate din profiluri din mase plastice inclusiv armaturile si accesoriile necesare usilor montate in zidarie de orice natura la constructii cu inaltimea pina la 35 m inclusiv, intr-un canat, cu suprafata tocului pina la 7 mp inclusiv	m2			3 407,604 <hr/> 42,118
	7129200011200	Finisor MP	h-om	0,7300	52,00	37,959
	9310060019920	Muncitor deservire CM	h-om	0,0800	52,00	4,159
	2030112939150	Usi din profiluri din mase plastice inclusiv armaturile si accesoriile necesare	m2	1,0000	3 265,00	3 265,000
	2874115829126	Suruburi cu cap inecat crestas 6 x 30 mm	buc	4,0000	1,25	5,000
	2416566101572	Spuma de poliuretan	kg	0,5000	128,00	64,000
	2430226101600	Chit siliconic	kg	0,1750	83,00	14,525
	2681126001472	Hirtie slefuita uscata 23x30 gr 6	buc	0,6000	23,00	13,800
	4011106202741	Energie electrica	kw	1,0000	2,56	2,560
	2952160007200	Utilaj de ridicat pentru lucrari de finisaj	h-ut	0,0200	30,00	0,600
9	CK33C n. K=3=1,000; M=1,000; III=1,000	Broasca aplicata sistem Yalle	buc			257,500 <hr/> 130,000
	9310060019920	Muncitor deservire CM	h-om	0,0800	52,00	4,160
	7422010060100	Timplar	h-om	2,4200	52,00	125,840
	2863146310237	Broasca Yalle	buc	1,0000	120,00	120,000
	2874115829126	Suruburi cu cap inecat crestas 6 x 30 mm	buc	6,0000	1,25	7,500
10	CK33A n. K=3=1,000; M=1,000; III=1,000	Dispozitiv automat pentru inchiderea usilor	buc			462,820 <hr/> 101,920
	7214070021400	Lacatus constructii metalice	h-om	1,9000	52,00	98,800
	9310060019920	Muncitor deservire CM	h-om	0,0600	52,00	3,120
	2952270007000	Dispozitiv automat pentru inchiderea usilor	buc	1,0000	360,00	360,000
	2430226100034	Grund miniu anticoroziv g.351-4 S 3097-80	kg	0,0300	30,00	0,900
11	CK26B n. K=3=1,000; M=1,000; III=1,000	Glafuri montate la ferestre din aluminiu	m			176,100 <hr/> 20,800
	7422010060100	Timplar	h-om	0,3200	52,00	16,640
	9310060019920	Muncitor deservire CM	h-om	0,0800	52,00	4,160
	2743123549026	Glafuri din aluminiu pentru ferestre	m	1,0000	150,00	150,000
	2874115829126	Suruburi cu cap inecat crestas 6 x 30 mm	buc	4,0000	1,25	5,000
	2952160007200	Utilaj de ridicat pentru lucrari de finisaj	h-ut	0,0100	30,00	0,300
12	CK26A n. K=3=1,000; M=1,000; III=1,000	Glafuri montate la ferestre din mase plastice, pentru ferestre si usi Materiale marunte (dopuri)=1,020	m			118,980 <hr/> 18,720
	7422010060100	Timplar	h-om	0,2800	52,00	14,560
	9310060019920	Muncitor deservire CM	h-om	0,0800	52,00	4,160
	2521106718392	Glafuri din mase plastice pentru ferestre	m	1,0000	93,00	94,860
	2874115829126	Suruburi cu cap inecat crestas 6 x 30 mm	buc	4,0000	1,25	5,100
	2952160007200	Utilaj de ridicat pentru lucrari de finisaj	h-ut	0,0100	30,00	0,300

1	2	3	4	5	6	7
		<b>1.3. Reamplasare burloane</b>				
13	RpCI42A n. K=3=1,000; M=1,000; III=1,000	Demontarea elementelor de acoperis - jgheaburi, burlane, glafuri, sorturi, etc.	m			7,580 7,280
	7213050013100	Tinichigiu	h-om	0,0900	52,00	4,680
	9310060019920	Muncitor deservire CM	h-om	0,0500	52,00	2,600
	2922140006703	Macara fereastră de 0,0015 MN (0,15 tf)	h-ut	0,0100	30,00	0,300
14	CE22A n. K=3=1,000; M=1,000; III=1,000	Sisteme de burlane tip brass din tabla protejată anticoroziv (burlane din demontare) Material marunt=1,020	m			18,650 18,200
	7213050013100	Tinichigiu	h-om	0,3500	52,00	18,200
	2710406311726	Burlan rotund prefabricat tip brass	m		0,00	0,000
	2875274000502	Cot burlan	buc		0,00	0,000
	2875274110001	Piesa de legatura	buc		0,00	0,000
	2413217300010	Cleme	buc		0,00	0,000
	2874115830000	Pilnii de curatire	buc		0,00	0,000
	2875274000503	Cot de capat	buc		0,00	0,000
	2875274000050	Elemente de legatura	buc		0,00	0,000
	2952160007200	Utilaj de ridicat pentru lucrari de finisaj	h-ut	0,0150	30,00	0,450
15	n. K=1,000	Elemente de fixare burloane	buc			25,000 0,000
	46549498	Elemente de fixare burloane	buc	1,0000	25,00	25,000
		<b>1.4. Nod 2</b>				
16	CN54B n. K=3=1,000; M=1,000; III=1,000	Aplicarea manuala a grundului cu cuarț "Betoncontact" intr-un strat, la pereti exteriori la fatade 0,3 kg/m2	m2			18,345 6,240
	7141020013301	Zugrav vopsitor cat. 3	h-om	0,1200	52,00	6,240
	243081010	grund cu cuarț "Betoncontact"	kg	0,4150	27,00	11,205
	810741	Hirtie pentru slefuit uscata	buc	0,0500	18,00	0,900
17	CF15A n. K=3=1,000; M=1,000; III=1,000	Tencuieli interioare si exterioare sclivisite, executate manual, cu mortar de ciment M 100-T de 2 cm grosime medie, la pereti din beton sau caramida, cu suprafete plane	m2			124,454 88,400
	7122050013400	Zidar	h-om	1,4000	52,00	72,800
	9310060019920	Muncitor deservire CM	h-om	0,3000	52,00	15,600
	2651122100402	Ciment metalurgic cu adaosuri M 30 saci S1500	kg	10,5000	2,20	23,100
	1421102200513	Nisip sortat nespalat de riu si lacuri 0,0-3,0 mm	m3	0,0300	400,00	12,000
	4100116202818	Apa pentru mortare si betoane	m3	0,0070	24,24	0,170
	2664102102010	Mortar ciment 100-T(pt.informatie)	m3	0,0240	0,00	0,000
	2952160007200	Utilaj de ridicat pentru lucrari de finisaj	h-ut	0,0040	30,00	0,120
	2952270003817	Malaxor pentru mortar de 200 L actionat electric	h-ut	0,0080	83,00	0,664
18	CF17B n. K=3=1,000; M=1,000; III=1,000	Diverse lucrari - diferenta de grosime, +- 5 mm la stratul de grund aplicat la pereti, executat cu mortar k-2 K=2,000	m2			24,980 13,520
	7122050013400	Zidar	h-om	0,1000	52,00	10,400
	9310060019920	Muncitor deservire CM	h-om	0,0300	52,00	3,120
	2664102100000	Mortar	m3	0,0060	950,00	11,400
	2952160007200	Utilaj de ridicat pentru lucrari de finisaj	h-ut	0,0010	30,00	0,060
19	CC03A n. K=3=1,000; M=1,000; III=1,000	Montare plase sudate la inalțimi mai mici sau egale cu 35 m, la pereti si diafragme, cu greutatea plaselor pina la 3 kg/mp Bp 100x100 3 mm	kg			25,516 2,340
	7123020011140	Fierar beton	h-om	0,0400	52,00	2,080
	9310060019920	Muncitor deservire CM	h-om	0,0050	52,00	0,260
	2873122004100	Plase sudate	kg	1,0100	22,00	22,220
	2710602100000	Otel beton OB 37 diam. mai mic sau egal de 8 mm	kg	0,0050	22,00	0,110
	2734113803881	Sirma din otel moale, neagra, D=1 mm	kg	0,0100	24,00	0,240
	2010237318750	Distantieri	buc	0,3000	1,00	0,300
	2922140007000	Macara	h-ut	0,0006	510,00	0,306
		<b>1.5. Nod 1 -405 m2 - termoizolarea</b>				

1	2	3	4	5	6	7
		<b>planseului de pod</b>				
20	IzF04J1 n. K=3=1,000; M=1,000; III=1,000	Strat hidroizolant executat la cald la terase, acoperisuri sau la fundatii si radiere, in terenuri fara ape freatic, inclusiv scafele si doliile din hidroizolatie curenta: strat de separare aferent lucrarilor de hidroizolatie, executata cu carton bitumat, simplu, asezat cu suprapunerile nelipite - Bariera contra vaporilor	m2			15,441 <hr/> 1,040
	7134030012200	Izolator hidrofug	h-om	0,0200	52,00	1,040
	268213260162611121	Bariera contra vaporii	m2	1,0800	13,32	14,386
	2922140006703	Macara fereastră de 0,0015 MN (0,15 tf)	h-ut	0,0005	30,00	0,015
21	IzF10A n. K=3=1,000; M=1,000; III=1,000	Strat termoizolator la terase, acoperisuri si plansee, din placi termoizolatoare din B.C.A., perlit, fibroperlit, izobeton etc - Vata minerala 100mm, 135kg/m3	m2			300,130 <hr/> 8,840
	7134030012200	Izolator hidrofug	h-om	0,1700	52,00	8,840
	2521302602901	Vata minerala 100 densitatea 135	m2	1,0400	280,00	291,200
	2922140006703	Macara fereastră de 0,0015 MN (0,15 tf)	h-ut	0,0030	30,00	0,090
		<b>1.6. Termoizolare Fatada 305.5 m2</b>				
22	CN54B n. K=3=1,000; M=1,000; III=1,000	Aplicarea manuala a grundului cu cuarț "Betoncontact" într-un strat, la pereti exteriori la fatade 0,3 kg/m2	m2			18,345 <hr/> 6,240
	7141020013301	Zugrav vopsitor cat. 3	h-om	0,1200	52,00	6,240
	24302261081010	grund cu cuarț "Betoncontact"	kg	0,4150	27,00	11,205
	810741	Hirtie pentru slefuit uscata	buc	0,0500	18,00	0,900
23	IzF55C n. K=3=1,000; M=1,000; III=1,000	Termoizolarea exterioara peretilor a cladirilor cu tencuieli fine pe termoizolant (sisteme cu fixare rigida a termoizolantului), suprafata peretilor neteda: cu placi din vata minerala Vata minerala 100mm, 135kg/m3 (cornier cu plasa - 162 m.l.) Materiale marunte (cirpe, spuma)=1,010	m2			470,486 <hr/> 120,120
	7134030012200	Izolator hidrofug	h-om	1,8920	52,00	98,384
	9310060019922	Muncitor deservire	h-om	0,4180	52,00	21,736
	2462106110545	Adeziv "Ideal Universal"	kg	4,0000	3,83	15,473
	2462106110547	Adeziv "Ideal Fasad"	kg	5,0000	4,32	21,816
	2682162611370	Placi vata minerala termoiz. cladiri	m2	1,0700	260,00	280,982
	2614122601913	Impaslitura din fibra de sticla tip 160gr/m2	m2	1,1000	9,20	10,221
	271070354401057	Cornier din aluminiu CU PLASA - 162 M.L	m		6,00	3,182
	2874136313400	Diblu din material plastic	buc	8,0000	2,00	16,160
	2922140006702	Macara de fereastră	h-ut	0,0250	30,00	0,750
	2952160007200	Utilaj de ridicat pentru lucrari de finisaj	h-ut	0,0034	30,00	0,102
	2940420007679	Fierastrau mecanic	h-ut	0,0300	42,00	1,260
	2952240004021	Mixer electric	h-ut	0,0210	20,00	0,420
24	CN54B n. K=3=1,000; M=1,000; III=1,000	Aplicarea manuala a grundului cu cuarț "Gleta" într-un strat, la pereti exteriori la fatade	m2			21,665 <hr/> 6,240
	7141020013301	Zugrav vopsitor cat. 3	h-om	0,1200	52,00	6,240
	2430226101010	Grund cu cuarț "Gleta"	kg	0,4150	35,00	14,525
	810741	Hirtie pentru slefuit uscata	buc	0,0500	18,00	0,900
25	CF30A n. K=3=1,000; M=1,000; III=1,000	Tencuieli exterioare de 2-3 mm. grosime, executate manual. cu amestec "TINC" la pereti	m2			178,687 <hr/> 63,440
	7122050013442	Tencuitor	h-om	1,2200	52,00	63,440
	26531021008311	Tink	kg	2,3000	50,00	115,000
	4100126202818	Apa	m3	0,0040	24,24	0,097
	2952270007607	Masina de gaurit electrica cu ajutor de snec	h-ut	0,0060	25,00	0,150
26	CB14A n. K=3=1,000; M=1,000; III=1,000	Schela metalica tubulara pentru lucrari pe suprafete verticale la inaltime pna la 30 m inclusiv, cu imobilizarea schelei timp de 25 zile (200 ore)	m2			66,931 <hr/> 39,000

1	2	3	4	5	6	7
	7124010010700	Dulgher	h-om	0,7500	52,00	39,000
	2010102904340	Dulapi de rasinoase	m3	0,0003	6 400,00	1,914
	2010102903495	Scinduri de rasinoase	m3	0,0001	6 400,00	0,644
	2010102919000	Dulapi de rasinoase impregnati si balotati pt schela	m3	0,0003	6 400,00	1,914
	2020142925412	PFL dur de 6 mm	m3	0,00012	7 300,00	0,869
	2873145887000	Cuie cu cap conic tip A pentru constructii	kg	0,0030	30,00	0,090
	2811230007606	Schela metalica tubulara de exterior S=640 mp, G=13,5 t (0,021t/m2)	h-ut	4,5000	5,00	22,500
		<b>1.7. Detaliu finisare soclu - 35.5 m2</b>				
27	IzF04J1 n. K=3=1,000; M=1,000; III=1,000	Strat hidroizolant executat la cald la terase, acoperisuri sau la fundatii si radiere, in terenuri fara ape freatiche, inclusiv scafele si doliile din hidroizolatie curenta: strat de separare aferent lucrarilor de hidroizolatie, executata cu carton bitumat, simplu, asezat cu suprapunerile nelipite - Membrana hidroizolanta	m2			31,155 <hr/> 1,040
	7134030012200	Izolator hidrofug	h-om	0,0200	52,00	1,040
	268213260162623 13	Membrana Hidroizolanta	m2	1,0800	27,87	30,100
	2922140006703	Macara fereastră de 0,0015 MN (0,15 tf)	h-ut	0,0005	30,00	0,015
28	IzF55B n. K=3=1,000; M=1,000; III=1,000	Termoizolarea exterioara peretilor a cladirilor cu tencuieli fine pe termoizolant (sisteme cu fixare rigida a termoizolantului), suprafata peretilor neteda: cu placi de polistiren Xps 50 mm Materiale marunte (cirpe, spuma)=1,010	m2			222,432 <hr/> 89,336
	7134030012200	Izolator hidrofug	h-om	1,4200	52,00	73,840
	9310060019922	Muncitor deservire	h-om	0,2980	52,00	15,496
	2462106110545	Adeziv "Ideal Universal"	kg	4,0000	3,83	15,473
	2462106110547	Adeziv "Ideal Fasad"	kg	4,0000	4,32	17,453
	252155302602907	Placi termoizolante, placi polistiren celular, 40kg/m3* Xps50mm	m2	1,0700	70,00	75,649
	2614122601913	Impaslitura din fibra de sticla tip 160gr/m2	m2	1,1000	9,20	10,221
	2710703501057	Cornier din aluminiu l = 3m	m	0,0000	6,00	0,000
	2874136313400	Diblu din material plastic	buc	6,0000	2,00	12,120
	2922140006702	Macara de fereastră	h-ut	0,0250	30,00	0,750
	2952160007200	Utilaj de ridicat pentru lucrari de finisaj	h-ut	0,0034	30,00	0,102
	2940420007679	Fierastrau mecanic	h-ut	0,0230	42,00	0,967
	2952240004021	Mixer electric	h-ut	0,0180	20,00	0,360
29	CN54B n. K=3=1,000; M=1,000; III=1,000	Aplicarea manuala a grundului cu cuart "Betoncontact" intr-un strat, la pereti exteriori la fatade 0,3 kg/m2	m2			18,345 <hr/> 6,240
	7141020013301	Zugrav vopsitor cat. 3	h-om	0,1200	52,00	6,240
	24302261017	grund cu cuart "Betoncontact"	kg	0,4150	27,00	11,205
	810741	Hirtie pentru slefuit uscata	buc	0,0500	18,00	0,900
30	CF13A n. K=3=1,000; M=1,000; III=1,000	Tencuieli exterioare speciale, la fatade, executate manual, exclusiv schela, cu piatra de mozaic (praf de piatra), cu grundul executat cu mortar de var ciment M 25-T, in grosime de 2 cm, driscuit din gros, iar stratul vizibil driscuit sau stropit cu mortar de var ciment marca M 25-T, din piatra de mozaic de calcar (praf de piatra), cu grosime de 1 cm	m2			1 242,549 <hr/> 145,600
	9310060019920	Muncitor deservire CM	h-om	0,2000	52,00	10,400
	7122050013400	Zidar	h-om	2,6000	52,00	135,200
	2664102101000	Mortar var-ciment M 25-T(pt.informatie)	m3	0,0220	0,00	0,000
	2652102100737	Var hidratat	kg	2,7000	2,00	5,400
	1421102200513	Nisip sortat nespalat de riu si lacuri 0,0-3,0 mm	m3	0,0270	400,00	10,806
	1412127335258	Piatra de mozaic (praf de piatra)	kg	18,0000	60,00	1 080,000
	2952270003817	Malaxor pentru mortar de 200 L actionat electric	h-ut	0,0077	83,00	0,638
	2952160007200	Utilaj de ridicat pentru lucrari de finisaj	h-ut	0,0035	30,00	0,105
		<b>1.8. Termoizolarea la tocuri timplarie 132m.l. (33 m2)</b>				
31	CN54B n. K=3=1,000; M=1,000; III=1,000	Aplicarea manuala a grundului cu cuart "Betoncontact" intr-un strat, la pereti exteriori la fatade 0,3 kg/m2	m2			18,345 <hr/> 6,240
	7141020013301	Zugrav vopsitor cat. 3	h-om	0,1200	52,00	6,240

1	2	3	4	5	6	7
	243088226101010	grundului cu cuarț "Betoncontact"	kg	0,4150	27,00	11,205
	810741	Hirtie pentru slefuit uscata	buc	0,0500	18,00	0,900
32	IzF55E п. K=3=1,000; M=1,000; III=1,000	Termoizolarea exterioara glafurilor a cladirilor cu tencuieli fine pe termoizolant (sisteme cu fixare rigida a termoizolantului), suprafata peretilor neteda: cu placi ignifudate din vata minerala Materiale marunte (cirpe, spuma)=1,010	m2			425,643 ----- 151,996
	7134030012200	Izolator hidrofug	h-om	2,3940	52,00	124,488
	9310060019922	Muncitor deservire	h-om	0,5290	52,00	27,508
	2462106110545	Adeziv "Ideal Universal"	kg	4,0000	3,83	15,473
	2462106110547	Adeziv "Ideal Fasad"	kg	5,0000	4,32	21,816
	2521302602909	Placi ignifudate din vata minerala termoiz. cladiri 180 kg/m3*	m2	1,0700	180,00	194,525
	2614122601913	Impaslitura din fibra de sticla tip 160gr/m2	m2	1,2700	9,20	11,801
	2874136313400	Diblu din material plastic	buc	8,0000	2,00	16,160
	2922140006702	Macara de fereastră	h-ut	0,0250	30,00	0,750
	2952160007200	Utilaj de ridicat pentru lucrari de finisaj	h-ut	0,0034	30,00	0,102
	2940420007679	Fierastrau mecanic	h-ut	0,3000	42,00	12,600
	2952240004021	Mixer electric	h-ut	0,0210	20,00	0,420
33	CN54B п. K=3=1,000; M=1,000; III=1,000	Aplicarea manuala a grundului cu cuarț "Gleta" intr-un strat, la pereti exteriori la fatade	m2			21,665 ----- 6,240
	7141020013301	Zugrav vopsitor cat. 3	h-om	0,1200	52,00	6,240
	2430226101010	Grund cu cuarț "Gleta"	kg	0,4150	35,00	14,525
	810741	Hirtie pentru slefuit uscata	buc	0,0500	18,00	0,900
34	CF30A п. K=3=1,000; M=1,000; III=1,000	Tencuieli exterioare de 2-3 mm. grosime, executate manual. cu amestec "TINC" la pereti	m2			178,687 ----- 63,440
	7122050013442	Tencuitor	h-om	1,2200	52,00	63,440
	26531021008311	Tinc	kg	2,3000	50,00	115,000
	4100126202818	Apa	m3	0,0040	24,24	0,097
	2952270007607	Masina de gaurit electrica cu ajutor de snec	h-ut	0,0060	25,00	0,150

**INTOCMIT**  
**Antreprenor**

**APROBAT:**  
**Investitor**  
**Primaria Miclăușeni**

(funcția, semnătura, numele, prenumele)

(funcția, semnătura, numele, prenumele)

L.S.

L.S.

Specificații tehnice

[ Acest tabel va fi completat de către ofertant în coloanele 2, 3, 4, 6, 7, iar de către autoritatea contractantă – în coloanele 1, 5.]

Numărul procedurii de achiziție: ocds-b3wdp1-MD-1661334548566 din data 01.09.2022 di _____						
Obiectul achiziției: _____						
Denumirea bunurilor/serviciilor	Denumirea modelului bunului/serviciului	Țara de origine	Producătorul	Specificarea tehnică deplină solicitată de către autoritatea contractantă	Specificarea tehnică deplină propusă de către ofertant	Standarde de referință
	2	3	4	5	6	7
Boxa pasiva Electro-Voice ELX215	ELX215	China	Electro-Voice	Sistem acustice două căi cu două difuzoare de 12 toli. Puterea 1600Wt.40HM	Carcasa din lemn, Putere: 600 watt, 2400 watt peak, Difuzor de 2 x 15", Driver de 1,5", 137 dB max SPL, Unghi de dispersie: 90 ° – 50 °, Impedanta: 4 ohm, Dimensiuni: 1154 x 432 x 501 mm, Greutate: 44,1 kg, Culoare: negru	
Amplificator Phonic IAMP3020 DSP	IAMP3020 DSP	Taiwan	Phonic	1.2 PowerSoft T604 Amplificator cu 4 canale, 1U clasa D	2 x 600W / 8 ohmi, 2 x 1000W / 4 ohmi, 2 x 1500 W / 2 ohmi, Procesoare incorporate: EQ grafic pe 31 de benzi, Delay, Limitor, Phase Reverse, System Monitoring, Crossover, Filtru Low Pass, Filtru High Pass, Circuite de protecție: DC bias, thermal fault, lead mismatch, etc., Intrare conector: un Jack combo (XLR+1/4" TRS) pe canal, Iesire: un Jack 1/4" TRS pe canal, Iesire boxe: un speak-on pe canal, Gama de frecvente: 10Hz – 50KHz, Consum de putere: 1500W Dimensiuni: 483 x 105 x 250 mm Greutate: 6,8 kg (14,9 lbs)	
Mixer analog Phonic AM14GE	AM14GE	Taiwan	Phonic	1.3 Alen -Heath ZED60 14:2 FX Mixer profesional, 8 intrări pentru microfon 2 stereo cu procesor de efecte	6 canale mono Mic/Line cu insert, compresor, EQ pe 3 benzi si phantom power (+48V), 2 canale stereo Mic/Line 2 canale stereo Line, Interfata audio USB pentru PC si Mac (24-bit, 48 KHz), Redare de fisiere MP3. WAV si FLAC de pe SD-card, Modul integrat pentru inregistrare in format necompresat WAV (8 KHz 16-bit PCM) Conectivitate Bluetooth la 2.4GHz pentru redare audio direct de pe smartphone sau tableta., Procesor digital de efecte pe 32/40-bit cu 16 efecte si un control de parametru EQ pe 3 benzi cu swept-mid si low-cut pe canalele mono, EQ pe 4 benzi pe canalele stereo, 3 iesiri AUX, una cu comutator Pre/Post, Comutator Soo pe fiecare canal de intrare si iesire, 2 subgrupe cu rutare catre L/R Conectori XLR pe iesirile principale L/R, Sursa in comutatie integrata cu conector universal 100-240VAC,	
Subwoofer activ dBTechnologies SUB918	SUB918	China	dBTechnologies	1.4 LT 18 -2400SUB SUB -sistemă acustică de frecvență joasă. Puterea 2400W	Putere: 900 W / RMS, 1800 W / peak. Amplificator de clasa D DigiPro G3. SPL: 134 db. Banda Frecvente: (-10 dB): 42 - 110 Hz. 5 Frecvențe crossover comutabile 70 - 110 Hz. Control convertor AD / D DSP 28/56 biți 24 biți / 48Hz. Răcire prin convecție. Limitator dinamic. Port RDnet. Controlabil prin intermediul programului Aurora Net. Delay comutabil până la 4.5 ms (21 ms prin Aurora Net) Intrare semnal 1 x XLR mama. Ieșire semnal: 1 x XLR tata. 2 mâner. Dimensiuni (L x L x P): 720 x 530 x 690 mm. Greutate: 41,8 kg.	
Cablu pentru boxe pasive Klotz LY225 + Neutrik NL4FX 15m	LY225, NL4FX	Germania, Liechtenstein	Klotz, Neutrik	1.5 Sonetica Power S15/2.5 Fir acustic 2x2.5 lungimea 15 metri, Neutrik Speakon NL4FX	Fir acustic 2x2.5, lungimea 15 metri, Neutrik SpeakOn NL4FX	
Cablu XLR-XLR Klotz MC2000 + NC3FXX/MXX 1.5m	MC2000, NC3FXX, NC3MXX	Germania, Liechtenstein	Klotz, Neutrik	1.6 Sonetica Micro 1.5 Fir XLR -XLR (Klotz - Neutrik) 1,5 metri	Fir XLR-XLR Balansat, lungime 1,5m , Neutrik XLR si fir Klotz MC2000	

Microfon vocal Sennheiser e-835s	e835-s	Germania	Sennheiser	1.7 JTS AT -880 Microfon cardioid, profesional. Fregvența 40 - 16500hz	Varianta cu buton de pornire/oprire. Microfon dinamic pentru voce. Caracteristica cardioida. Reproducere clara, calitate consistenta a sunetului si la distante variabile. Suporta nivele mari de presiune sonora. Izoleaza bine zgomotul de manevrare, bobina de compensare hum. Carcasa metalica solida. Plaja de frecvente: 40Hz - 16kHz. Sensibilitate in spatiu deschis, fara incarcare (1kHz): 2,7 mV/Pa. Dimensiuni: Ø 48 x 180 mm. Greutate: 330g. Include nuca de microfon si husa de transport. Din pozitia nr. 1.9	
Stativ pentru microfon Proel OST200BK	OST200BK	China	Proel	1.8 Proel OST200BK Suport pentru microfon cu bază rotundă stabilă	Suport pentru microfon cu bază rotundă stabilă	
Konig&Meyer 85060	85060	Germania	Konig&Meyer	Adaptor pentru microfon radio	Adaptor pentru microfon radio	
Stativ pentru laptop Soundstil DF136	DF136	China	Soundstil	1.10 Hercules DS800B Suport universal pentru echipament	Suport Universal pentru echipament	
Stativ pentru laptop Soundstil DF136	DF136	China	Soundstil	1.11 Proel KP875 Suport pentru PC	Suport pentru PC	
Cablu XLR-XLR Klotz MC2000 + NC3FXX/MXX 10m	MC2000, NC3FXX, NC3MXX	Germania, Liechtenstein	Klotz, Neutrik	1.12 Sonetica Micro10 Fir XLR -XLR (Klotz - Neutrik) 10 metri	Fir XLR-XLR Balansat, lungime 10m , Neurik XLR si fir Klotz MC2000	
Cablu pentru laptop Klotz AY5-0600	AY5-0600	Germania	Klotz	1.13 Sonetica Signal MJ6 Cablu pentru PC 6 metri	Cablu pentru PC 6 metri	
Sistem Wireless cu Doua Microfoane de Mana JTS E-7Du/E-7THD	E-7DU/E-7THD	Taiwan	JTS	1.14 BaoMie BM -908 Set cu două microfoane 60 - 100m, UHF	Descriere model: Receptor monocanal UHF E-7R. Gama de frecvență: 614 - 650 MHz. Raport semnal / zgomot: dB> 100. Distorsiunea armonică (THD): <0,6%@1kHz. Nivel de ieșire, dB: -15. Impedanță de ieșire AF, Ohm: 600. Alimentare: 12V 150mA. Controlează pornirea / oprirea, selectarea canalului, nivelul audio. Pilot Tone & Noise Mute. Display Channel, starea RF / AF. Ieșire: 1 x mufă balansata Jack 6,3 mm. Dimensiune (WxHxD), mm 210 x 40 x 170 Țara de origine: Taiwan. Transmitator: Descriere model: Microfon de mana E-7TH PLL Gama de frecvență: 50 - 18.000 Hz. Gama de frecvență UHF: 650 - 690 MHz. Abateră frecvenței: kHz ± 48 (vârf) Stabilitatea frecvenței: kHz <± 10. Radiații false: dB <-50. Putere UM3, alimentare cu baterii AA x2. Controlează: pornirea / oprirea, canalul, pauza. A fiecare canal: nivel baterie, pornire / oprire, pauză	
Cablu XLR-XLR Klotz MC2000 + NC3FXX/MXX 1.5m	MC2000, NC3FXX, NC3MXX	Germania, Liechtenstein	Klotz, Neutrik	1.15 Sonetica Signal JM1,5 Fir Jak – XLR 1,5 metri simetric	Fir XLR-XLR Balansat (simetric), lungime 1,5m , Neurik XLR si fir Klotz MC2000	

<p><b>Moving Head Bee-Eyes Sound Stil SND-023</b></p>	<p>SND-023</p>	<p>China</p>	<p>Soundstil</p>	<p>1.16 Chauvet Helicopter Q6 Sisteme de iluminat cu multiefecte</p>	<p>Lentile optice: Lentile Fresnel          Unghi raza: 5°          Brand LED: TX/RGBW 12W          Arhitectura: Multi-chip LED          LED-uri: 12 x 12W          Durata de viata: 50000 hours          Tip rotatie: Infinita          Sound Control: Da          Programe incorporate: Da          Efecte speciale: Da          Mix de culori: RGBW          Dimming: 16          Canale DMX: 10, 18, 66          Protocol de date: DMX512          Informatii Meniu: Da          Upgrade Software: prin semnal DMX          Afisaj: LCD          Tip meniu: Rotativ          Intrare/iesire semnal: XLR-5,XLR-5          Motoare: 2, Voltaj de intrare: 100 - 240V          Frecvente intrare: 50 - 60Hz, Max Power: 190          Stil: Ventilatie forzata, Protectie temperatura: Da          Material de constructie: Otel, Material carcasa: ABS rezistent la foc, IP Grade: 20, Culoare: Negru mat          Sistem de suspensie: O Prindere          Cablu de siguranta: Da, Temperatura ambientala permisa: -10 ~ +45°C, Umiditate ambientala maxima permisa: 75% @ 25°C, Dimensiuni: 334 x 226 x 430 mm</p>	



Specificații de preț

Numărul procedurii de achiziție: ocds-b3wdp1-MD-1661334548566 din 01.09.2022

Obiectul achiziției:

Denumirea bunurilor/serviciilor	Denumirea modelului bunului/serviciului	Unitatea de măsură	Cantitatea	Preț unitar (Fără TVA)	Preț unitar (cu TVA)	Suma (Fără TVA)	Suma (cu TVA)	Termen de livrare	Clasificația bugetară	Discount
1	2	2	3	3	4,00	4	5	5	6	6
Boxa pasiva Electro-Voice ELX215	ELX215	buc	2	20000	24000,00	40000	48000	45		
Amplificator Phonic IAMP3020 DSP	IAMP3020 DSP	buc	1	9000	10800,00	9000	10800	45		
Mixer analog Phonic AM14GE	AM14GE	buc	1	8500	10200,00	8500	10200	45		
Subwoofer activ dBTechnologies SUB918	SUB918	buc	2	32000	38400,00	64000	76800	45		
Cablu pentru boxe pasive Klotz LY225 + Neutrik NL4FX 15m	LY225, NL4FX	buc	4	1200	1440,00	4800	5760	45		
Cablu XLR-XLR Klotz MC2000 + NC3FXX/MXX 1.5m	MC2000, NC3FXX, NC3MXX	buc	2	400	480,00	800	960	45		
Microfon vocal Sennheiser e-835s	e835-s	buc	3	2150	2580,00	6450	7740	45		
Stativ pentru microfon Proel OST200BK	OST200BK	buc	3	2500	3000,00	7500	9000	45		
Konig&Meyer 85060	85060	buc	3	400	480,00	1200	1440	45		
Stativ pentru laptop Soundstil DF136	DF136	buc	2	1300	1560,00	2600	3120	45		
Stativ pentru laptop Soundstil DF136	DF136	buc	2	1100	1320,00	2200	2640	45		
Cablu XLR-XLR Klotz MC2000 + NC3FXX/MXX 10m	MC2000, NC3FXX, NC3MXX	buc	3	1500	1800,00	4500	5400	45		
Cablu pentru laptop Klotz AY5-0600	AY5-0600	buc	1	500	600,00	500	600	45		
Sistem Wireless cu Doua Microfoane de Mana JTS E-7Du/E-7THD	E-7DU/E-7THD	buc	1	9000	10800,00	9000	10800	45		
Cablu XLR-XLR Klotz MC2000 + NC3FXX/MXX 1.5m	MC2000, NC3FXX, NC3MXX	buc	1	500	600,00	500	600	45		
Moving Head Bee-Eyes Sound Stil SND-023	SND-023	buc	2	20000	24000,00	40000	48000	45		
<b>TOTAL MDL</b>						<b>201550</b>	<b>241860</b>			