

GARANȚIE BANCARĂ PENTRU OFERTĂ nr. LD 2003100022/763

Treizeci și unu ianuarie anul doua mii douazeci

or. Briceni

1. În baza prezentării la data de 28.01.2020 de către **Societatea pe Actiuni „DRUMURI-BRICENI”**, adresa: MD-4701, or. Briceni str. Frunze M., nr.18, numărul de identificare de stat – codul fiscal **1003604005869** (numită în continuare Ordonator) a cererii de participare la licitația publică **nr.ocds-b3wdp1-MD-15790105567818 din 04 februarie 2020** (numita în continuare Concurs), **BC "Moldova-Agroindbank" S.A.** adresa: mun. Chișinău, str. Constantin Tanase, nr.9/1, codul băncii AGRNMD2X, contul corespondent 35213805, numărul de identificare de stat – codul fiscal 1002600003778 (numită în continuare Garant), prin prezenta garanție bancară (numită în continuare Garanție) se obligă să efectueze plăți în sumă totală de până la **88500 (optzeci și opt mii cinci sute) MDL**, în favoarea **Consiliului Raional Singerei** (numit în continuare Beneficiar), în condițiile în care, va surveni unul sau mai multe din următoarele cazuri:

- a) după expirarea termenului de depunere a cererii de participare la Concurs Ordonatorul își retrage sau își modifică cererea;
- b) după desfacerea plicurilor cu cererile de participare la Concurs, Ordonatorul refuză participarea la Concurs în perioada valabilității cererii indicată în condițiile Concursului;
- c) Ordonatorul nu acceptă rectificările erorilor aritmetice, efectuate de către grupul de lucru, erori depistate în timpul derulării Concursului;
- d) după înștiințarea Ordonatorului despre câștigul Concursului, în perioada valabilității cererii indicată în condițiile Concursului Ordonatorul:
 - nu semnează sau refuză semnarea contractului în corespundere cu instrucțiunile participanților la Concurs.
 - nu prezintă sau refuză să prezinte asigurarea executării contractului în corespundere cu instrucțiunile participanților la Concurs;
- e) Ordonatorul nu execută careva din condițiile specificate în instrucțiunile participanților la Concurs înainte de semnarea contractului.

2. Garantul își asumă angajamentul de a plăti suma în limitele indicate mai sus la primirea cererii Beneficiarului în scris, cu condiția menționării în cererea de plată a survenirii unuia sau a mai multor din cazurile expuse mai sus.

3. Orice plată efectuată de către Garant în cadrul prezentei Garanții, va avea ca efect reducerea proporțională a angajamentului Garantului.

4. Prezenta Garanție intră în vigoare la data semnării ei de către Garant și este valabilă până la data de **„05” martie 2020**, inclusiv.

5. Orice litigiu, apărut pe parcursul realizării prezentei Garanții, va fi soluționat pe calea negocierilor. În cazul când litigiile apărute nu vor putea fi soluționate prin negocieri, acestea vor fi soluționate în conformitate cu legislația Republicii Moldova.

Directorul sucursalei Briceni
B.C. „Moldova-Agroindbank” SsA.
Contabil-sef





L.Gutu
S.Svet

Formularul ofertei (F3.1)

Data depunerii ofertei: „04” februarie 2020

Procedura de achiziție Nr.: ocds-b3wdp1-MD-1579010557818

Anunț de participare Nr.: _____

Către: **Consiliul Raional Singerei**

[numele deplin al autorității contractante]

SA Drumuri Briceni declară că:

[denumirea ofertantului]

a) Au fost examinate și nu există rezervări față de documentele de atribuire, inclusiv modificările nr.

_____ [introduceți numărul și data fiecărei modificări, dacă au avut loc]

b) **SA Drumuri Briceni** se angajează să

[denumirea ofertantului]

presteze, în conformitate cu documentele de atribuire și condițiile stipulate în specificațiile tehnice și preț, următoarele servicii **Întreținerea drumurilor publice locale de interes raional**__.

[introduceți o descriere succintă a serviciilor]

c) Suma totală a ofertei fără TVA constituie:

2 949 157,43 (doua milioane noua sute patruzeci și noua mii una sute cincizeci și șapte lei 43 bani).

[introduceți prețul pe loturi (unde e cazul) și totalul ofertei în cuvinte și cifre, indicând toate sumele și valutele respective]

d) Suma totală a ofertei cu TVA constituie:

3 538 988,92 (trei milioane cinci sute treizeci și opt mii noua sute optzeci și opt lei 92 bani).

[introduceți prețul pe loturi (unde e cazul) și totalul ofertei în cuvinte și cifre, indicând toate sumele și valutele respective]

e) Prezenta ofertă va rămâne valabilă pentru perioada de timp specificată în **FDA3.8.**, începând cu data-limită pentru depunerea ofertei, în conformitate cu **FDA4.2.**, va rămâne obligatorie și va putea fi acceptată în orice moment pînă la expirarea acestei perioade;

f) În cazul acceptării prezentei oferte, **SA Drumuri Briceni**

[denumirea ofertantului]

se angajează să obțină o Garanție de bună execuție în conformitate cu **FDA6**, pentru executarea corespunzătoare a contractului de achiziție publică.

g) Nu sîntem în nici un conflict de interese, în conformitate cu art. 74 din Legea nr. 131 din 03.07.2015 privind achizițiile publice.

h) Compania semnatară, afiliații sau sucursalele sale, inclusiv fiecare partener sau subcontractor ce fac parte din contract, nu au fost declarate neeligibile în baza prevederilor legislației în vigoare sau a regulamentelor cu incidență în domeniul achizițiilor publice.

Semnat: _____

[semnătura persoanei autorizate pentru semnarea ofertei]

Nume: Russu Ion

În calitate de: Director

[funcția oficială a persoanei ce semnează formularul ofertei]

Ofertantul: SA Drumuri Briceni

Adresa: or. Briceni str. Frunze 18

Data: “ 04 ” februarie 2020

ANEXĂ LA OFERTĂ

1. Valoarea maximă a lucrărilor executate de subantreprenor _____ (% din prețul total oferat).
2. Garanția de bună executare va fi constituită sub formă garanție bancară în cuantum de __5__ % (din prețul total oferat) lei.
3. Perioada de garanție pentru lucrările executate _____ 12(doisprezece)_____ luni calendaristice.
4. Perioada de mobilizare (durata de la data primirii dispoziției de începere a lucrărilor până la data începerii executării) _____ 3(trei)_____ zile calendaristice.
5. Termenul pentru emiterea dispoziției de începere a lucrărilor (de la data semnării contractului) _____ 3(trei)_____ zile calendaristice

Ofertant,

(semnătura autorizată)

Lucrări de întreținere a drumurilor publice locale de interes raional

(denumirea obiectivului)

DEVIZ LOCAL №

Valoarea de deviz 3 538 988,92 lei

Intocmit in prețuri curente

| № crt. | Simbol norme și Cod resurse | Lucrări și cheltuieli | U.M. | Cantitate conform datelor din proiect | Valoarea de deviz, lei | |
|--------|-----------------------------|--|---------|---------------------------------------|---------------------------------------|------------------------|
| | | | | | Pe unitate de măsură incl. salariu | Total incl. salariu |
| 1 | 2 | 3 | 4 | 5 | 6 | 7 |
| | | 1. L265 drum de acces spre s. Cotovca | | | | |
| 1 | DI139A | Profilarea partii carosabile a drumurilor impetruite cu autogreder de pina la 175 cp. Nota: * 1 km de drum =7000m2 (Профилирование проезжей части щебеночного покрытия автогрейдером до 175 л.с. Примечание: * 1 km дороги =7000m2) | 1 km | 3,50 | 440,00 0,00 | 1 540,00 0,00 |
| 2 | DF54C | Taierea si nivelarea acostamentelor prin 2 treceri: cu autogreder | 1 km | 3,50 | 232,00 0,00 | 812,00 0,00 |
| 3 | TsC17A | Sapatura mecanica la rigole (cu sectiunea triunghiulara) cu adincimea de 0,40 m, executata cu ajutorul autogrederului de pina la 175 CP, in teren catg. I | 100 m | 7,00 | 364,89 60,89 | 2 554,20 426,20 |
| 4 | DI146A | Raspindirea materialului antiderapant pe partea carosabila cu autospeciala KM 800 C, AD-405A (65115): 70 g/m2 (Разбрасывание противогололедного материала по проезжей части спецмашиной KM 800 C, AD-405A (65115): 70 г/м2) | 1000 m2 | 126,00 | 47,20 0,00 | 5 947,20 0,00 |
| 5 | DI79A | Curatirea partii carosabile de zapada cu plug cu o lama pe tractor MTZ-80/82 | 1 km | 35,00 | 28,50 0,00 | 997,60 0,00 |
| 6 | DI50A | Curatirea sulurilor de zapada de pe acostamente cu autogreder cu 1 trecere | 1 km | 14,00 | 172,00 0,00 | 2 408,00 0,00 |
| 7 | DI73A | Curatirea drumurilor de zapada cu tractor T 150K cu lopata inclinata | 1 km | 14,00 | 72,00 0,00 | 1 008,00 0,00 |
| 8 | DI147A | Curatirea partii carosabile cu autospeciala KM 800 C, AD-405A | 1000 m2 | 204,00 | 5,70 | 1 162,80 |

| 1 | 2 | 3 | 4 | 5 | 6 | 7 |
|---|---------|--|---------|--------|-----------------|-----------------------|
| | | (65115) (Очистка проезжей части спецмашиной КМ 800С, АД-405А (65115)) | | | 0,00 | 0,00 |
| 9 | DI53A | Curatirea partii carosabile de zapada afinata cu autogreder, cu grosimea de pina la 30 cm | 1 km | 14,00 | 39,71 0,00 | 556,00 0,00 |
| 10 | DI53B | Curatirea partii carosabile de zapada afinata cu autogreder, cu grosimea de pina la 50 cm | 1 km | 7,00 | 56,00 0,00 | 392,00 0,00 |
| 11 | TsH111A | Cosirea ierbei pe acostamente mecanizat | 1 km | 14,00 | 52,94 7,94 | 741,18 111,18 |
| 12 | DF11A | Stilpi din mase plastice pentru dirijarea circulatiei rutiere, continind stilp complet | buc | 1,00 | 101,18 21,18 | 101,18 21,18 |
| 13 | DF20A | Montarea in localitati a indicatoarelor din tabla de otel sau aluminiu pentru circulatie rutiera pe stilpi speciali pentru indicatoare, existenti | buc | 2,00 | 887,65 12,36 | 1 775,31 24,71 |
| 14 | RpDA04B | Scarificarea usoara a impietruirii pina la 5 cm adincime autogrederul | m2 | 500,00 | 1,28 0,88 | 641,20 441,20 |
| 15 | RpDA10A | Asternerea pe platforma drumului a materialelor de intretinere (pietris, balast sau piatra sparta) si cilindarea lor cu autogreder | m3 | 50,00 | 562,47 29,56 | 28 123,64 1 478,02 |
| Total L265 drum de acces spre s. Cotovca | | | | | | 48 760,31 |
| Incluziv salariu | | | | | | 2 502,49 |
| | | 2. L265 drum de acces spre s.Dobrogea Noua | | | | |
| 16 | DI139A | Profilarea partii carosabile a drumurilor impetruite cu autogreder de pina la 175 cp. Nota: * 1 km de drum =7000m2 (Профилирование проезжей части щебеночного покрытия автогрейдером до 175 л.с. Примечание: * 1 km дороги =7000m2) | 1 km | 1,50 | 440,00 0,00 | 660,00 0,00 |
| 17 | DF54C | Taierea si nivelarea acostamentelor prin 2 treceri: cu autogreder | 1 km | 1,50 | 232,00 0,00 | 348,00 0,00 |
| 18 | DI146A | Raspindirea materialului antiderapant pe partea carosabila cu autospeciala КМ 800 С, АД-405А (65115): 70 g/m2 (Разбрасывание противогололедного материала по проезжей части спецмашиной КМ 800 С, АД-405А (65115): 70 г/м2) | 1000 m2 | 90,00 | 47,20 0,00 | 4 248,00 0,00 |
| 19 | DI79A | Curatirea partii carosabile de zapada cu plug cu o lama pe tractor MTZ-80/82 | 1 km | 25,00 | 28,52 0,00 | 713,00 0,00 |

| 1 | 2 | 3 | 4 | 5 | 6 | 7 |
|----|---------|---|---------|--------|-----------------|-----------------------|
| 20 | DI50A | Curatirea sulurilor de zapada de pe acostamente cu autogreder cu 1 trecere | 1 km | 10,00 | 172,00 0,00 | 1 720,00 0,00 |
| 21 | DI73A | Curatirea drumurilor de zapada cu tractor T 150K cu lopata inclinata | 1 km | 10,00 | 72,00 0,00 | 720,00 0,00 |
| 22 | DI147A | Curatirea partii carosabile cu autospeciala KM 800 C, AD-405A (65115) (Очистка проезжей части спецмашиной KM 800C, AD-405A (65115)) | 1000 m2 | 90,00 | 5,70 0,00 | 513,00 0,00 |
| 23 | DI53A | Curatirea partii carosabile de zapada afinata cu autogreder, cu grosimea de pina la 30 cm | 1 km | 10,00 | 39,60 0,00 | 396,00 0,00 |
| 24 | DI53B | Curatirea partii carosabile de zapada afinata cu autogreder, cu grosimea de pina la 50 cm | 1 km | 5,00 | 56,00 0,00 | 280,00 0,00 |
| 25 | TsH111A | Cosirea ierbei pe acostamente mecanizat | 1 km | 10,00 | 52,94 7,94 | 529,42 79,42 |
| 26 | DF18A | Plantarea stlpilor pentru indicatoare pentru circulatie rutiera din metal, confectionati industrial | buc | 1,00 | 463,09 48,09 | 463,09 48,09 |
| 27 | DF20A | Montarea in localitati a indicatoarelor din tabla de otel sau aluminiu pentru circulatie rutiera pe stilpi speciali pentru indicatoare, existenti | buc | 2,00 | 887,65 12,36 | 1 775,31 24,71 |
| 28 | RpCR07A | Vopsitorii interioare cu vopsea pe baza de copolimeri vinilici in emulsie apoasa, aplicate in 2 straturi pe glet existent, executate manual | m2 | 34,00 | 56,31 30,44 | 1 914,63 1 035,06 |
| 29 | DI155A | Taierea cu freza a stratului de beton asfaltic uzat, avind latimea tamburului 1000 mm, adincimea stratului de: 5 cm | m2 | 20,00 | 19,06 1,54 | 381,12 30,88 |
| 30 | DI93B | Plombarea gropilor la imbracaminti din beton asfaltic cu grosimea pina la: 5 cm. | m2 | 50,00 | 224,91 33,97 | 11 245,62 1 698,62 |
| 31 | RpDA04B | Scarificarea usoara a impietruirii pina la 5 cm adincime autogrederul | m2 | 500,00 | 1,28 0,88 | 641,20 441,20 |
| 32 | RpDA10A | Asternerea pe platforma drumului a materialelor de intretinere (pietris, balast sau piatra sparta) si cilindarea lor cu autogreder | m3 | 50,00 | 562,47 29,56 | 28 123,64 1 478,02 |
| 33 | RpDE10C | Marcaje rutiere longitudinale, simple sau duble, transversale si diverse, cu intreruperi sau continue, executate mecanizat cu vopsea de email pe suprafete carosabile | m2 | 11,20 | 89,09 26,47 | 997,77 296,49 |

| 1 | 2 | 3 | 4 | 5 | 6 | 7 |
|--|---------|---|---------|-------|-----------------------|------------------------|
| Total L265 drum de acces spre s.Dobrogea Noua | | | | | | 55 669,80 |
| Incluziv salariu | | | | | | 5 132,49 |
| | | 3. L266 Drum de acces spre s. Marasesti | | | | |
| 34 | DI146A | Raspindirea materialului antiderapant pe partea carosabila cu autospeciala KM 800 C, AD-405A (65115): 70 g/m2 (Разбрасывание противогололедного материала по проезжей части спецмашиной KM 800 C, AD-405A (65115): 70 г/м2) | 1000 m2 | 28,80 | 47,31 <hr/> 0,00 | 1 362,60 <hr/> 0,00 |
| 35 | DI79A | Curatirea partii carosabile de zapada cu plug cu o lama pe tractor MTZ-80/82 | 1 km | 3,20 | 28,25 <hr/> 0,00 | 90,40 <hr/> 0,00 |
| 36 | DI50A | Curatirea sulurilor de zapada de pe acostamente cu autogreder cu 1 trecere | 1 km | 3,20 | 172,50 <hr/> 0,00 | 552,00 <hr/> 0,00 |
| 37 | DI73A | Curatirea drumurilor de zapada cu tractor T 150K cu lopata inclinata | 1 km | 4,00 | 72,00 <hr/> 0,00 | 288,00 <hr/> 0,00 |
| 38 | DI147A | Curatirea partii carosabile cu autospeciala KM 800 C, AD-405A (65115) (Очистка проезжей части спецмашиной KM 800C, AD-405A (65115)) | 1000 m2 | 19,20 | 5,74 <hr/> 0,00 | 110,20 <hr/> 0,00 |
| 39 | DI53A | Curatirea partii carosabile de zapada afinata cu autogreder, cu grosimea de pina la 30 cm | 1 km | 4,00 | 40,00 <hr/> 0,00 | 160,00 <hr/> 0,00 |
| 40 | DI53B | Curatirea partii carosabile de zapada afinata cu autogreder, cu grosimea de pina la 50 cm | 1 km | 4,00 | 56,00 <hr/> 0,00 | 224,00 <hr/> 0,00 |
| 41 | TsH111A | Cosirea ierbei pe acostamente mecanizat | 1 km | 3,20 | 53,31 <hr/> 8,00 | 170,59 <hr/> 25,59 |
| 42 | DF18A | Plantarea stlpilor pentru indicatoare pentru circulatie rutiera din metal, confectionati industrial | buc | 1,00 | 463,09 <hr/> 48,09 | 463,09 <hr/> 48,09 |
| 43 | DF20A | Montarea in localitati a indicatoarelor din tabla de otel sau aluminiu pentru circulatie rutiera pe stilpi speciali pentru indicatoare, existenti | buc | 1,00 | 887,65 <hr/> 12,35 | 887,65 <hr/> 12,35 |
| 44 | RpDE10C | Marcaje rutiere longitudinale, simple sau duble, transversale si diverse, cu intreruperi sau continue, executate mecanizat cu vopsea de email pe suprafete carosibile | m2 | 11,20 | 89,09 <hr/> 26,47 | 997,77 <hr/> 296,49 |
| Total L266 Drum de acces spre s. Marasesti | | | | | | 5 306,30 |

| 1 | 2 | 3 | 4 | 5 | 6 | 7 | |
|----|---------|--|---------|--------|-----------------|-----------------------|---------------|
| | | Incluziv salariu | | | | | 382,52 |
| | | 4. L267 G29 Alexandreni Tiplesti | | | | | |
| 45 | DI139A | Profilarea partii carosabile a drumurilor impetruite cu autogreder de pina la 175 cp. Nota: * 1 km de drum =7000m2 (Профилирование проезжей части щебеночного покрытия автогрейдером до 175 л.с. Примечание: * 1 km дороги =7000m2) | 1 km | 3,44 | 439,53 0,00 | 1 512,00 0,00 | |
| 46 | DF54C | Taierea si nivelarea acostamentelor prin 2 treceri: cu autogreder | 1 km | 3,44 | 232,56 0,00 | 800,00 0,00 | |
| 47 | TsC17A | Sapatura mecanica la rigole (cu sectiunea triunghiulara) cu adincimea de 0,40 m, executata cu ajutorul autogrederului de pina la 175 CP, in teren catg. I | 100 m | 51,40 | 364,85 60,88 | 18 753,43 3 129,43 | |
| 48 | DI146A | Raspindirea materialului antiderapant pe partea carosabila cu autospeciala KM 800 C, AD-405A (65115): 70 g/m2 (Разбрасывание противогололедного материала по проезжей части спецмашиной KM 800 C, AD-405A (65115): 70 г/м2) | 1000 m2 | 308,40 | 47,20 0,00 | 14 556,20 0,00 | |
| 49 | DI79A | Curatirea partii carosabile de zapada cu plug cu o lama pe tractor MTZ-80/82 | 1 km | 20,56 | 28,43 0,00 | 584,60 0,00 | |
| 50 | DI50A | Curatirea sulurilor de zapada de pe acostamente cu autogreder cu 1 trecere | 1 km | 10,28 | 171,98 0,00 | 1 768,00 0,00 | |
| 51 | DI73A | Curatirea drumurilor de zapada cu tractor T 150K cu lopata inclinata | 1 km | 20,56 | 71,96 0,00 | 1 479,60 0,00 | |
| 52 | DI147A | Curatirea partii carosabile cu autospeciala KM 800 C, AD-405A (65115) (Очистка проезжей части спецмашиной KM 800C, AD-405A (65115)) | 1000 m2 | 123,36 | 5,70 0,00 | 703,00 0,00 | |
| 53 | DI53A | Curatirea partii carosabile de zapada afinata cu autogreder, cu grosimea de pina la 30 cm | 1 km | 20,56 | 39,69 0,00 | 816,00 0,00 | |
| 54 | DI53B | Curatirea partii carosabile de zapada afinata cu autogreder, cu grosimea de pina la 50 cm | 1 km | 20,56 | 56,03 0,00 | 1 152,00 0,00 | |
| 55 | TsH111A | Cosirea ierbei pe acostamente mecanizat | 1 km | 20,56 | 52,93 7,94 | 1 088,24 163,24 | |
| 56 | DI155A | Taierea cu freza a stratului de beton asfaltic uzat, avind latimea tamburului 1000 mm, adincimea stratului de: 5 cm | m2 | 20,00 | 19,06 1,54 | 381,12 30,88 | |
| 57 | DI93B | Plombarea gropilor la imbracaminti din beton asfaltic cu grosimea pina la: 5 | m2 | 50,00 | 224,91 | 11 245,62 | |

| 1 | 2 | 3 | 4 | 5 | 6 | 7 |
|----|--------------|--|-------|--------|------------------|-----------------------|
| | | cm. | | | 33,97 | 1 698,62 |
| 58 | DF18A | Plantarea stilpilor pentru indicatoare pentru circulatie rutiera din metal, confectionati industrial | buc | 2,00 | 463,09 48,09 | 926,18 96,18 |
| 59 | DF20A | Montarea in localitati a indicatoarelor din tabla de otel sau aluminiu pentru circulatie rutiera pe stilpi speciali pentru indicatoare, existenti | buc | 2,00 | 887,65 12,36 | 1 775,31 24,71 |
| 60 | RpCR23B | Vopsirea in culori de ulei a balustradelor, grilelor si parapetelor metalice, intr-un strat de vopsea peste cea existenta | m2 | 200,70 | 39,63 31,77 | 7 954,09 6 375,34 |
| 61 | RpCR07A | Vopsitorii interioare cu vopsea pe baza de copolimeri vinilici in emulsie apoasa, aplicate in 2 straturi pe glet existent, executate manual | m2 | 68,00 | 56,31 30,44 | 3 829,24 2 070,11 |
| 62 | RpDA04B | Scarificarea usoara a impietruirii pina la 5 cm adincime autogrederul | m2 | 500,00 | 1,28 0,88 | 641,20 441,20 |
| 63 | RpDA10A | Asternerea pe platforma drumului a materialelor de intretinere (pietris, balast sau piatra sparta) si cilindarea lor cu autogreder | m3 | 50,00 | 562,47 29,56 | 28 123,64 1 478,02 |
| 64 | DI158C | FFrezarea si plombarea gropilor la imbracamintea degradata, cu suprafate pina la 3 m2: grosime 5 cm pod | m2 | 56,00 | 206,90 12,75 | 11 586,43 713,86 |
| 65 | DB02A | Amorsarea suprafetelor straturilor de baza sau a imbracamintilor existente in vederea aplicarii unui strat de uzura din mixtura asfaltica, executata cu suspensie de bitum filerizat la straturile din beton de ciment sau mixturi asfaltice | 100m2 | 5,60 | 988,49 88,24 | 5 535,57 494,14 |
| 66 | DB16H | Imbracaminte de beton asfaltic cu agregate marunte, executata la cald, in grosime de 4,0 cm, cu asternere mecanica | m2 | 560,00 | 143,44 2,21 | 80 324,70 1 235,36 |
| 67 | RpDE10C | Marcaje rutiere longitudinale, simple sau duble, transversale si diverse, cu intreruperi sau continue, executate mecanizat cu vopsea de email pe suprafete carosibile | m2 | 22,40 | 89,05 26,47 | 1 994,70 592,97 |
| 68 | RpDB37A | Decaparea imbracamintilor asfaltice de pina la 3 cm grosime formate din covoare asfaltice permanente, betoane asfaltice sau mortare asfaltice | m2 | 42,00 | 30,44 30,44 | 1 278,60 1 278,60 |
| 69 | RpDB37A 1 | Decaparea imbracamintilor asfaltice de pina la 3 cm grosime formate din covoare asfaltice permanente, betoane asfaltice sau mortare asfaltice, pentru fiecare 1 cm in plus peste cei 3 cm grosime se adauga K-10 | m2 | 42,00 | 101,48 101,48 | 4 261,99 4 261,99 |

| 1 | 2 | 3 | 4 | 5 | 6 | 7 |
|--|--------|--|---------|--------|-------------------|----------------------|
| 70 | PB02B | Turnarea cu pompa a betonului simplu in fundatii obisnuite, ziduri de sprijin, pereuri POD | m3 | 5,04 | 1 417,59 14,97 | 7 144,65 75,45 |
| 71 | PD02A | Montarea armaturilor pentru beton armat in suprastructura podurilor boltite, in arc si in parapete | kg | 250,00 | 15,79 0,88 | 3 946,85 220,60 |
| 72 | PC01A | Cofraje pentru betoane in fundatii si radiere la poduri, executate din panouri cu placaj P | m2 | 8,40 | 253,95 41,02 | 2 133,18 344,58 |
| 73 | PI06B | Montarea elementelor prefabricate din beton armat sau precomprimat, cu automacara sau macara pe pneuri cu capacitatea de 10-14 tf | buc | 2,00 | 832,99 88,24 | 1 665,98 176,48 |
| Total L267 G29 Alexandreni Tiplesti | | | | | | 217 962,12 |
| Incluziv salariu | | | | | | 24 901,76 |
| | | 5. L267 Drum de acces spre s. Heciul Vechi | | | | |
| 74 | DI139A | Profilarea partii carosabile a drumurilor impetruite cu autogreder de pina la 175 cp. Nota: * 1 km de drum =7000m2 (Профилирование проезжей части щебеночного покрытия автогрейдером до 175 л.с. Примечание: * 1 km дороги =7000m2) | 1 km | 1,80 | 440,00 0,00 | 792,00 0,00 |
| 75 | DF54C | Taierea si nivelarea acostamentelor prin 2 treceri: cu autogreder | 1 km | 1,80 | 231,11 0,00 | 416,00 0,00 |
| 76 | TsC17A | Sapatura mecanica la rigole (cu sectiunea triunghiulara) cu adincimea de 0,40 m, executata cu ajutorul autogrederului de pina la 175 CP, in teren catg. I | 100 m | 18,00 | 364,89 60,89 | 6 567,94 1 095,94 |
| 77 | DI146A | Raspindirea materialului antiderapant pe partea carosabila cu autospeciala KM 800 C, AD-405A (65115): 70 g/m2 (Разбрасывание противогололедного материала по проезжей части спецмашиной KM 800 C, AD-405A (65115): 70 г/м2) | 1000 m2 | 108,00 | 47,20 0,00 | 5 097,60 0,00 |
| 78 | DI79A | Curatirea partii carosabile de zapada cu plug cu o lama pe tractor MTZ-80/82 | 1 km | 7,20 | 28,44 0,00 | 204,80 0,00 |
| 79 | DI50A | Curatirea sulurilor de zapada de pe acostamente cu autogreder cu 1 trecere | 1 km | 3,60 | 172,22 0,00 | 620,00 0,00 |
| 80 | DI73A | Curatirea drumurilor de zapada cu tractor T 150K cu lopata inclinata | 1 km | 7,20 | 72,00 0,00 | 518,40 0,00 |
| 81 | DI147A | Curatirea partii carosabile cu autospeciala KM 800 C, AD-405A | 1000 m2 | 108,00 | 5,70 | 615,60 |

| 1 | 2 | 3 | 4 | 5 | 6 | 7 |
|--|---------|--|------|--------|-----------------|-----------------------|
| | | (65115) (Очистка проезжей части спецмашиной КМ 800С, АД-405А (65115)) | | | 0,00 | 0,00 |
| 82 | DI53A | Curatirea partii carosabile de zapada afinata cu autogreder, cu grosimea de pina la 30 cm | 1 km | 7,20 | 39,44 0,00 | 284,00 0,00 |
| 83 | DI53B | Curatirea partii carosabile de zapada afinata cu autogreder, cu grosimea de pina la 50 cm | 1 km | 7,20 | 56,11 0,00 | 404,00 0,00 |
| 84 | TsH111A | Cosirea ierbei pe acostamente mecanizat | 1 km | 7,20 | 53,11 7,97 | 382,36 57,36 |
| 85 | DF18A | Plantarea stilpilor pentru indicatoare pentru circulatie rutiera din metal, confectionati industrial | buc | 2,00 | 463,09 48,09 | 926,18 96,18 |
| 86 | DF20A | Montarea in localitati a indicatoarelor din tabla de otel sau aluminiu pentru circulatie rutiera pe stilpi speciali pentru indicatoare, existenti | buc | 2,00 | 887,65 12,36 | 1 775,31 24,71 |
| 87 | RpCR23B | Vopsirea in culori de ulei a balustradelor, grilelor si parapetelor metalice, intr-un strat de vopsea peste cea existenta | m2 | 200,70 | 39,63 31,77 | 7 954,09 6 375,34 |
| 88 | RpDA04B | Scarificarea usoara a impietruirii pina la 5 cm adincime autogrederul | m2 | 500,00 | 1,28 0,88 | 641,20 441,20 |
| 89 | RpDA10A | Asternerea pe platforma drumului a materialelor de intretinere (pietris, balast sau piatra sparta) si cilindarea lor cu autogreder | m3 | 50,00 | 562,47 29,56 | 28 123,64 1 478,02 |
| 90 | RpDE10C | Marcaje rutiere longitudinale, simple sau duble, transversale si diverse, cu intreruperi sau continue, executate mecanizat cu vopsea de email pe suprafete carosibile | m2 | 11,20 | 89,09 26,47 | 997,77 296,49 |
| Total L267 Drum de acces spre s. Heciul Vechi | | | | | | 56 320,89 |
| Incluziv salariu | | | | | | 9 865,24 |
| | | 6. L267.2 Drum de acces spre s. Alexandreni | | | | |
| 91 | DI139A | Profilarea partii carosabile a drumurilor impetruite cu autogreder de pina la 175 cp. Nota: * 1 km de drum =7000m2 (Профилирование проезжей части щебеночного покрытия автогрейдером до 175 л.с. Примечание: * 1 km дороги =7000m2) | 1 km | 0,80 | 440,00 0,00 | 352,00 0,00 |
| 92 | DF54C | Taierea si nivelarea acostamentelor prin 2 treceri: cu autogreder | 1 km | 1,20 | 233,33 0,00 | 280,00 0,00 |

| 1 | 2 | 3 | 4 | 5 | 6 | 7 |
|---|---------|---|---------|--------|-----------------|-----------------------|
| 93 | DI146A | Raspindirea materialului antiderapant pe partea carosabila cu autospeciala KM 800 C, AD-405A (65115): 70 g/m2 (Разбрасывание противогололедного материала по проезжей части спецмашиной KM 800 C, AD-405A (65115): 70 г/м2) | 1000 m2 | 72,00 | 47,20 0,00 | 3 398,40 0,00 |
| 94 | DI79A | Curatirea partii carosabile de zapada cu plug cu o lama pe tractor MTZ-80/82 | 1 km | 4,80 | 28,54 0,00 | 137,00 0,00 |
| 95 | DI50A | Curatirea sulurilor de zapada de pe acostamente cu autogreder cu 1 trecere | 1 km | 2,40 | 171,67 0,00 | 412,00 0,00 |
| 96 | DI73A | Curatirea drumurilor de zapada cu tractor T 150K cu lopata inclinata | 1 km | 4,80 | 72,00 0,00 | 345,60 0,00 |
| 97 | DI147A | Curatirea partii carosabile cu autospeciala KM 800 C, AD-405A (65115) (Очистка проезжей части спецмашиной KM 800C, AD-405A (65115)) | 1000 m2 | 72,00 | 5,70 0,00 | 410,40 0,00 |
| 98 | DI53A | Curatirea partii carosabile de zapada afinata cu autogreder, cu grosimea de pina la 30 cm | 1 km | 4,80 | 40,00 0,00 | 192,00 0,00 |
| 99 | DI53B | Curatirea partii carosabile de zapada afinata cu autogreder, cu grosimea de pina la 50 cm | 1 km | 4,80 | 55,83 0,00 | 268,00 0,00 |
| 100 | TsH111A | Cosirea ierbei pe acostamente mecanizat | 1 km | 4,80 | 52,70 7,90 | 252,94 37,94 |
| 101 | DF18A | Plantarea stilpilor pentru indicatoare pentru circulatie rutiera din metal, confectionati industrial | buc | 1,00 | 463,09 48,09 | 463,09 48,09 |
| 102 | DF20A | Montarea in localitati a indicatoarelor din tabla de otel sau aluminiu pentru circulatie rutiera pe stilpi speciali pentru indicatoare, existenti | buc | 1,00 | 887,65 12,35 | 887,65 12,35 |
| 103 | RpDA04B | Scarificarea usoara a impietruirii pina la 5 cm adincime autogrederul | m2 | 400,00 | 1,28 0,88 | 512,96 352,96 |
| 104 | RpDA10A | Asternerea pe platforma drumului a materialelor de intretinere (pietris, balast sau piatra sparta) si cilindrarea lor cu autogreder | m3 | 40,00 | 562,47 29,56 | 22 498,92 1 182,42 |
| Total L267.2 Drum de acces spre s. Alexandreni | | | | | | 30 410,96 |
| Incluziv salariu | | | | | | 1 633,76 |
| | | 7. L267.3 Drum de acces spre s.Grigoresti | | | | |

| 1 | 2 | 3 | 4 | 5 | 6 | 7 |
|-----|---------|--|---------|-------|-----------------|------------------|
| 105 | DI139A | Profilarea partii carosabile a drumurilor impetruite cu autogreder de pina la 175 cm. Nota: * 1 km de drum =7000m2 (Профилирование проезжей части щебеночного покрытия автогрейдером до 175 л.с. Примечание: * 1 km дороги =7000m2) | 1 km | 0,90 | 440,00 0,00 | 396,00 0,00 |
| 106 | DF54C | Taierea si nivelarea acostamentelor prin 2 treceri: cu autogreder | 1 km | 0,90 | 231,11 0,00 | 208,00 0,00 |
| 107 | DI146A | Raspindirea materialului antiderapant pe partea carosabila cu autospeciala KM 800 C, AD-405A (65115): 70 g/m2 (Разбрасывание противогололедного материала по проезжей части спецмашиной KM 800 C, AD-405A (65115): 70 г/м2) | 1000 m2 | 84,00 | 47,20 0,00 | 3 964,80 0,00 |
| 108 | DI79A | Curatirea partii carosabile de zapada cu plug cu o lama pe tractor MTZ-80/82 | 1 km | 5,60 | 28,50 0,00 | 159,60 0,00 |
| 109 | DI50A | Curatirea sulurilor de zapada de pe acostamente cu autogreder cu 1 trecere | 1 km | 5,60 | 172,14 0,00 | 964,00 0,00 |
| 110 | DI73A | Curatirea drumurilor de zapada cu tractor T 150K cu lopata inclinata | 1 km | 5,60 | 72,00 0,00 | 403,20 0,00 |
| 111 | DI147A | Curatirea partii carosabile cu autospeciala KM 800 C, AD-405A (65115) (Очистка проезжей части спецмашиной KM 800C, AD-405A (65115)) | 1000 m2 | 84,00 | 5,70 0,00 | 478,80 0,00 |
| 112 | DI53A | Curatirea partii carosabile de zapada afinata cu autogreder, cu grosimea de pina la 30 cm | 1 km | 5,60 | 39,29 0,00 | 220,00 0,00 |
| 113 | DI53B | Curatirea partii carosabile de zapada afinata cu autogreder, cu grosimea de pina la 50 cm | 1 km | 5,60 | 55,71 0,00 | 312,00 0,00 |
| 114 | TsH111A | Cosirea ierbei pe acostamente mecanizat | 1 km | 5,60 | 53,05 7,96 | 297,06 44,56 |
| 115 | DF18A | Plantarea stlpilor pentru indicatoare pentru circulatie rutiera din metal, confectionati industrial | buc | 1,00 | 463,09 48,09 | 463,09 48,09 |
| 116 | DF20A | Montarea in localitati a indicatoarelor din tabla de otel sau aluminiu pentru circulatie rutiera pe stilpi speciali pentru indicatoare, existenti | buc | 1,00 | 887,65 12,35 | 887,65 12,35 |
| 117 | RpCR23B | Vopsirea in culori de ulei a balustradelor, grilelor si parapetelor metalice, intr-un strat de vopsea peste cea existenta | m2 | 22,00 | 39,63 31,77 | 871,82 698,86 |

| 1 | 2 | 3 | 4 | 5 | 6 | 7 |
|---|---------|--|---------|--------|-----------------|-----------------------|
| 118 | RpCR07A | Vopsitorii interioare cu vopsea pe baza de copolimeri vinilici in emulsie apoasa, aplicate in 2 straturi pe glet existent, executate manual | m2 | 34,00 | 56,31 30,44 | 1 914,63 1 035,06 |
| 119 | DI155A | Taierea cu freza a stratului de beton asfaltic uzat, avind latimea tamburului 1000 mm, adincimea stratului de: 5 cm | m2 | 20,00 | 19,06 1,54 | 381,12 30,88 |
| 120 | DI93B | Plombarea gropilor la imbracaminti din beton asfaltic cu grosimea pina la: 5 cm. | m2 | 50,00 | 224,91 33,97 | 11 245,62 1 698,62 |
| 121 | RpDA04B | Scarificarea usoara a impietriurii pina la 5 cm adincime autogrederul | m2 | 500,00 | 1,28 0,88 | 641,20 441,20 |
| 122 | RpDA10A | Asternerea pe platforma drumului a materialelor de intretinere (pietris, balast sau piatra sparta) si cilindarea lor cu autogreder | m3 | 50,00 | 562,47 29,56 | 28 123,64 1 478,02 |
| 123 | RpDE10C | Marcaje rutiere longitudinale, simple sau duble, transversale si diverse, cu intreruperi sau continue, executate mecanizat cu vopsea de email pe suprafete carosibile | m2 | 11,20 | 89,09 26,47 | 997,77 296,49 |
| Total L267.3 Drum de acces spre s.Grigoresti | | | | | | 52 930,00 |
| Incluziv salariu | | | | | | 5 784,13 |
| | | 8. L268 Sloveanca Romanovca | | | | |
| | | 8.1. Раздел | | | | |
| 124 | DI139A | Profilarea partii carosabile a drumurilor impetruite cu autogreder de pina la 175 cp. Nota: * 1 km de drum =7000m2 (Профилирование проезжей части щебеночного покрытия автогрейдером до 175 л.с. Примечание: * 1 km дороги =7000m2) | 1 km | 4,30 | 440,00 0,00 | 1 892,00 0,00 |
| 125 | DF54C | Taierea si nivelarea acostamentelor prin 2 treceri: cu autogreder | 1 km | 4,30 | 231,63 0,00 | 996,00 0,00 |
| 126 | TsC17A | Sapatura mecanica la rigole (cu sectiunea triunghiulara) cu adincimea de 0,40 m, executata cu ajutorul autogrederului de pina la 175 CP, in teren catg. I | 100 m | 58,00 | 364,89 60,89 | 21 163,36 3 531,36 |
| 127 | DI146A | Raspindirea materialului antiderapant pe partea carosabila cu autospeciala KM 800 C, AD-405A (65115): 70 g/m2 (Разбрасывание противогололедного материала по проезжей части спецмашиной KM 800 C, AD-405A (65115): 70 г/м2) | 1000 m2 | 348,00 | 47,20 0,00 | 16 425,60 0,00 |
| 128 | DI79A | Curatirea partii carosabile de zapada cu plug cu o lama pe tractor MTZ-80/82 | 1 km | 23,20 | 28,43 0,00 | 659,60 0,00 |

| 1 | 2 | 3 | 4 | 5 | 6 | 7 |
|-------------------------|---------|---|---------|--------|-----------------|-----------------------|
| 129 | DI50A | Curatirea sulurilor de zapada de pe acostamente cu autogreder cu 1 trecere | 1 km | 11,60 | 172,07 0,00 | 1 996,00 0,00 |
| 130 | DI73A | Curatirea drumurilor de zapada cu tractor T 150K cu lopata inclinata | 1 km | 23,20 | 72,00 0,00 | 1 670,40 0,00 |
| 131 | DI147A | Curatirea partii carosabile cu autospeciala KM 800 C, AD-405A (65115) (Очистка проезжей части спецмашиной KM 800C, AD-405A (65115)) | 1000 m2 | 348,00 | 5,70 0,00 | 1 983,60 0,00 |
| 132 | DI53A | Curatirea partii carosabile de zapada afinata cu autogreder, cu grosimea de pina la 30 cm | 1 km | 23,20 | 39,66 0,00 | 920,00 0,00 |
| 133 | DI53B | Curatirea partii carosabile de zapada afinata cu autogreder, cu grosimea de pina la 50 cm | 1 km | 23,20 | 56,03 0,00 | 1 300,00 0,00 |
| 134 | TsH111A | Cosirea ierbei pe acostamente mecanizat | 1 km | 23,20 | 52,99 7,95 | 1 229,42 184,42 |
| 135 | DF18A | Plantarea stilpilor pentru indicatoare pentru circulatie rutiera din metal, confectionati industrial | buc | 2,00 | 463,09 48,09 | 926,18 96,18 |
| 136 | DF20A | Montarea in localitati a indicatoarelor din tabla de otel sau aluminiu pentru circulatie rutiera pe stilpi speciali pentru indicatoare, existenti | buc | 2,00 | 887,65 12,36 | 1 775,31 24,71 |
| 137 | DI115 | Consolidarea acostamentelor cu un strat de piatra sparta de 10 cm | m2 | 500,00 | 43,04 1,40 | 21 518,05 699,30 |
| 138 | RpDA04B | Scarificarea usoara a impietriirii pina la 5 cm adincime autogrederul | m2 | 500,00 | 1,28 0,88 | 641,20 441,20 |
| 139 | RpDA10A | Asternerea pe platforma drumului a materialelor de intretinere (pietris, balast sau piatra sparta) si cilindarea lor cu autogreder | m3 | 50,00 | 562,47 29,56 | 28 123,64 1 478,02 |
| 140 | RpCR07A | Vopsitorii interioare cu vopsea pe baza de copolimeri vinilici in emulsie apoasa, aplicate in 2 straturi pe glet existent, executate manual | m2 | 69,50 | 56,33 30,44 | 3 914,99 2 115,55 |
| 141 | RpDE10C | Marcaje rutiere longitudinale, simple sau duble, transversale si diverse, cu intreruperi sau continue, executate mecanizat cu vopsea de email pe suprafete carosibile | m2 | 22,40 | 89,05 26,47 | 1 994,70 592,97 |
| Total Раздел | | | | | | 109 130,05 |
| Incluziv salariu | | | | | | 9 163,71 |
| 8.2. Podet | | | | | | |

| 1 | 2 | 3 | 4 | 5 | 6 | 7 |
|-----------------------------------|---------|---|--------|-------|-----------------------|-----------------------|
| 142 | TsC54B | Strat de fundatie din piatra sparta | m3 | 1,20 | 508,45 43,75 | 610,14 52,50 |
| 143 | DI123 | Montarea sectiilor rigolei, 0,5x1,0 m pentru edificii artificiale la drumuri | m3 | 3,02 | 4 122,56 533,82 | 12 450,14 1 612,14 |
| 144 | DI123 | Montarea sectiilor rigolei, 0,5x1,0 m pentru edificii artificiale la drumuri | m3 | 2,48 | 4 118,16 533,89 | 10 213,04 1 324,04 |
| 145 | DI130 | Consolidarea taluzului rambleului cu beton monolit h=15 cm pe fundatie din piatra sparta h=10 cm | 100m2 | 0,13 | 38 034,62 7 211,92 | 4 944,50 937,55 |
| 146 | DI131 | Pentru fiecare 1 cm schimbare a grosimii stratului de beton se adauga sau se scade la norma DI130 | 100m2 | -0,13 | 15 147,38 2 501,23 | -1 969,16 -325,16 |
| 147 | DI130 | Consolidarea taluzului rambleului cu beton monolit h=15 cm pe fundatie din piatra sparta h=10 cm | 100m2 | 0,07 | 38 425,29 7 216,71 | 2 689,77 505,17 |
| 148 | DI131 | Pentru fiecare 1 cm schimbare a grosimii stratului de beton se adauga sau se scade la norma DI130 | 100m2 | -0,07 | 7 950,00 1 071,43 | -556,50 -75,00 |
| 149 | DI119 | Fundatii monolite din beton B20 la edificiile artificiale | m3 | 1,27 | 1 784,80 140,70 | 2 266,69 178,69 |
| Total Podet | | | | | | 30 648,62 |
| Incluziv salariu | | | | | | 4 209,93 |
| 8.3. Podete laterale-2buc. | | | | | | |
| 150 | TsC03E1 | Sapatura mecanica cu excavatorul de 0,40-0,70 mc, cu motor cu ardere interna si comanda hidraulica, in pamint cu umiditate naturala, descarcare in autovehicule teren catg. I | 100 m3 | 0,30 | 541,33 0,00 | 162,40 0,00 |
| 151 | TsI50A1 | Transportarea pamintului cu autobasculanta de 5 t la distanta de 1 km | t | 54,00 | 12,80 0,00 | 691,20 0,00 |
| 152 | TsC54B | Strat de fundatie din piatra sparta | m3 | 4,00 | 509,33 43,68 | 2 037,32 174,72 |
| 153 | DI122 | Montarea podetelor tubulare cu diametrul 1,0 m, inaltimea rambleului pina la 3 m pentru edificii artificiale la drumuri | m3 | 5,28 | 6 646,71 352,96 | 35 094,63 1 863,63 |
| 154 | TsC54B | Strat de fundatie din piatra sparta | m3 | 4,00 | 509,33 43,68 | 2 037,32 174,72 |
| 155 | TsC54B | Strat de fundatie din piatra sparta but | m3 | 2,00 | 394,33 43,68 | 788,66 87,36 |

| 1 | 2 | 3 | 4 | 5 | 6 | 7 |
|---------------------------------------|---------|--|---------|-------|--------------------|--------------------|
| 156 | TsD02B1 | Imprastierea pamintului afinat provenit din teren categoria I sau II, executata cu buldozer pe tractor cu senile de 65-80 CP, in straturi cu grosimea de 21-30 cm | 100 m3 | 0,30 | 250,00 0,00 | 75,00 0,00 |
| 157 | TsD05B | Compactarea cu maiul mecanic de 150-200 kg a umpluturilor in straturi succesive de 20-30 cm grosime, exclusiv udarea fiecarui strat in parte, umpluturile executandu-se din pamint coeziv | 100 m3 | 0,30 | 1 002,90 389,73 | 300,87 116,92 |
| Total Podete laterale-2buc. | | | | | | 41 187,40 |
| Incluziv salariu | | | | | | 2 417,35 |
| Total L268 Sloveanca Romanovca | | | | | | 180 966,07 |
| Incluziv salariu | | | | | | 15 790,99 |
| | | 9. L268.1 Drum de acces spre s.Razalai | | | | |
| 158 | DI139A | Profilarea partii carosabile a drumurilor impetruite cu autogreder de pina la 175 cp. Nota: * 1 km de drum =7000m2 (Профилирование проезжей части щебеночного покрытия автогрейдером до 175 л.с. Примечание: * 1 km дороги =7000m2) | 1 km | 1,00 | 440,00 0,00 | 440,00 0,00 |
| 159 | DF54C | Taierea si nivelarea acostamentelor prin 2 treceri: cu autogreder | 1 km | 1,00 | 232,00 0,00 | 232,00 0,00 |
| 160 | TsC17A | Sapatura mecanica la rigole (cu sectiunea triunghiulara) cu adincimea de 0,40 m, executata cu ajutorul autogrederului de pina la 175 CP, in teren catg. I | 100 m | 10,00 | 364,89 60,89 | 3 648,86 608,86 |
| 161 | DI146A | Raspindirea materialului antiderapant pe partea carosabila cu autospeciala KM 800 C, AD-405A (65115): 70 g/m2 (Разбрасывание противогололедного материала по проезжей части спецмашиной KM 800 C, AD-405A (65115): 70 г/м2) | 1000 m2 | 60,00 | 47,20 0,00 | 2 832,00 0,00 |
| 162 | DI79A | Curatirea partii carosabile de zapada cu plug cu o lama pe tractor MTZ-80/82 | 1 km | 6,00 | 28,37 0,00 | 170,20 0,00 |
| 163 | DI50A | Curatirea sulurilor de zapada de pe acostamente cu autogreder cu 1 trecere | 1 km | 4,00 | 172,00 0,00 | 688,00 0,00 |
| 164 | DI73A | Curatirea drumurilor de zapada cu tractor T 150K cu lopata inclinata | 1 km | 6,00 | 72,00 0,00 | 432,00 0,00 |

| 1 | 2 | 3 | 4 | 5 | 6 | 7 |
|--|---------|--|---------|--------|-----------------|-----------------------|
| 165 | DI147A | Curatirea partii carosabile cu autospeciala KM 800 C, AD-405A (65115) (Очистка проезжей части спецмашиной KM 800C, AD-405A (65115)) | 1000 m2 | 60,00 | 5,70 0,00 | 342,00 0,00 |
| 166 | DI53A | Curatirea partii carosabile de zapada afinata cu autogreder, cu grosimea de pina la 30 cm | 1 km | 4,00 | 40,00 0,00 | 160,00 0,00 |
| 167 | DI53B | Curatirea partii carosabile de zapada afinata cu autogreder, cu grosimea de pina la 50 cm | 1 km | 4,00 | 56,00 0,00 | 224,00 0,00 |
| 168 | TsH111A | Cosirea ierbei pe acostamente mecanizat | 1 km | 4,00 | 52,94 7,94 | 211,77 31,77 |
| 169 | DF18A | Plantarea stilpilor pentru indicatoare pentru circulatie rutiera din metal, confectionati industrial | buc | 2,00 | 463,09 48,09 | 926,18 96,18 |
| 170 | DF20A | Montarea in localitati a indicatoarelor din tabla de otel sau aluminiu pentru circulatie rutiera pe stilpi speciali pentru indicatoare, existenti | buc | 2,00 | 887,65 12,36 | 1 775,31 24,71 |
| 171 | RpDA04B | Scarificarea usoara a impietruirii pina la 5 cm adincime autogrederul | m2 | 300,00 | 1,28 0,88 | 384,72 264,72 |
| 172 | RpDA10A | Asternerea pe platforma drumului a materialelor de intretinere (pietris, balast sau piatra sparta) si cilindarea lor cu autogreder | m3 | 30,00 | 562,47 29,56 | 16 874,19 886,81 |
| 173 | RpCR07A | Vopsitorii interioare cu vopsea pe baza de copolimeri vinilici in emulsie apoasa, aplicate in 2 straturi pe glet existent, executate manual | m2 | 34,00 | 56,31 30,44 | 1 914,63 1 035,06 |
| Total L268.1 Drum de acces spre s.Razalai | | | | | | 31 255,86 |
| Incluziv salariu | | | | | | 2 948,11 |
| | | 10. L269 Drum de acces spre s. Sestaci | | | | |
| | | 10.1. Раздел | | | | |
| 174 | DI139A | Profilarea partii carosabile a drumurilor impetruite cu autogreder de pina la 175 cp. Nota: * 1 km de drum =7000m2 (Профилирование проезжей части щебеночного покрытия автогрейдером до 175 л.с. Примечание: * 1 km дороги =7000m2) | 1 km | 3,50 | 440,00 0,00 | 1 540,00 0,00 |
| 175 | DF54C | Taierea si nivelarea acostamentelor prin 2 treceri: cu autogreder | 1 km | 3,50 | 232,00 0,00 | 812,00 0,00 |
| 176 | TsC17A | Sapatura mecanica la rigole (cu sectiunea triunghiulara) cu adincimea de 0,40 m, executata cu ajutorul | 100 m | 35,00 | 364,89 | 12 771,00 2 131,00 |

| 1 | 2 | 3 | 4 | 5 | 6 | 7 |
|-------------------------|---------|---|---------|--------|--------------------|-----------------------|
| | | autogrederului de pina la 175 CP, in teren catg. I | | | 60,89 | |
| 177 | DI146A | Raspindirea materialului antiderapant pe partea carosabila cu autospeciala KM 800 C, AD-405A (65115): 70 g/m2 (Разбрасывание противогололедного материала по проезжей части спецмашиной KM 800 C, AD-405A (65115): 70 г/м2) | 1000 m2 | 210,00 | 47,20 0,00 | 9 912,00 0,00 |
| 178 | DI79A | Curatirea partii carosabile de zapada cu plug cu o lama pe tractor MTZ-80/82 | 1 km | 14,00 | 28,57 0,00 | 400,00 0,00 |
| 179 | DI50A | Curatirea sulurilor de zapada de pe acostamente cu autogreder cu 1 trecere | 1 km | 14,00 | 172,00 0,00 | 2 408,00 0,00 |
| 180 | DI73A | Curatirea drumurilor de zapada cu tractor T 150K cu lopata inclinata | 1 km | 21,00 | 72,00 0,00 | 1 512,00 0,00 |
| 181 | DI147A | Curatirea partii carosabile cu autospeciala KM 800 C, AD-405A (65115) (Очистка проезжей части спецмашиной KM 800C, AD-405A (65115)) | 1000 m2 | 210,00 | 5,70 0,00 | 1 197,00 0,00 |
| 182 | DI53A | Curatirea partii carosabile de zapada afinata cu autogreder, cu grosimea de pina la 30 cm | 1 km | 21,00 | 39,62 0,00 | 832,00 0,00 |
| 183 | DI53B | Curatirea partii carosabile de zapada afinata cu autogreder, cu grosimea de pina la 50 cm | 1 km | 21,00 | 56,00 0,00 | 1 176,00 0,00 |
| 184 | TsH111A | Cosirea ierbei pe acostamente mecanizat | 1 km | 14,00 | 52,94 7,94 | 741,18 111,18 |
| 185 | DF18A | Plantarea stilpilor pentru indicatoare pentru circulatie rutiera din metal, confectionati industrial | buc | 2,00 | 463,09 48,09 | 926,18 96,18 |
| 186 | DF20A | Montarea in localitati a indicatoarelor din tabla de otel sau aluminiu pentru circulatie rutiera pe stilpi speciali pentru indicatoare, existenti | buc | 2,00 | 887,65 12,36 | 1 775,31 24,71 |
| Total Раздел | | | | | | 36 002,67 |
| Incluziv salariu | | | | | | 2 363,07 |
| | | 10.2. Podet 3 buc | | | | |
| 187 | TsC54B | Strat de fundatie din piatra sparta | m3 | 3,60 | 509,47 43,63 | 1 834,09 157,07 |
| 188 | DI123 | Montarea sectiilor rigolei, 0,5x1,0 m pentru edificii artificiale la drumuri | m3 | 9,06 | 4 122,28 533,87 | 37 347,88 4 836,88 |
| 189 | DI123 | Montarea sectiilor rigolei, 0,5x1,0 m pentru edificii artificiale la drumuri | m3 | 7,44 | 4 121,87 | 30 666,68 |

| 1 | 2 | 3 | 4 | 5 | 6 | 7 |
|---|--------|--|---------|--------|-----------------------|-----------------------|
| | | | | | 533,83 | 3 971,68 |
| 190 | DI130 | Consolidarea taluzului rambleului cu beton monolit h=15 cm pe fundatie din piatra sparta h=10 cm | 100m2 | 0,39 | 38 273,67 7 214,18 | 14 926,73 2 813,53 |
| 191 | DI131 | Pentru fiecare 1 cm schimbare a grosimii stratului de beton se adauga sau se scade la norma DI130 | 100m2 | -0,39 | 15 182,03 2 501,26 | -5 920,99 -975,49 |
| 192 | DI130 | Consolidarea taluzului rambleului cu beton monolit h=15 cm pe fundatie din piatra sparta h=10 cm | 100m2 | 0,22 | 38 361,36 7 213,64 | 8 439,50 1 587,00 |
| 193 | DI131 | Pentru fiecare 1 cm schimbare a grosimii stratului de beton se adauga sau se scade la norma DI130 | 100m2 | -0,39 | 7 472,46 1 072,46 | -2 914,26 -418,26 |
| 194 | DI119 | Fundatii monolite din beton B20 la edificiile artificiale | m3 | 3,81 | 1 772,59 140,70 | 6 753,56 536,06 |
| Total Podet 3 buc | | | | | | 91 133,19 |
| Incluziv salariu | | | | | | 12 508,47 |
| Total L269 Drum de acces spre s. Sestaci | | | | | | 127 135,86 |
| Incluziv salariu | | | | | | 14 871,54 |
| | | 11. I270 Drum de acces spre s. Gura Oituz | | | | |
| 195 | DI139A | Profilarea partii carosabile a drumurilor impetruite cu autogreder de pina la 175 cp. Nota: * 1 km de drum =7000m2 (Профилирование проезжей части щебеночного покрытия автогрейдером до 175 л.с. Примечание: * 1 km дороги =7000m2) | 1 km | 4,70 | 440,00 0,00 | 2 068,00 0,00 |
| 196 | DF54C | Taierea si nivelarea acostamentelor prin 2 treceri: cu autogreder | 1 km | 4,70 | 232,34 0,00 | 1 092,00 0,00 |
| 197 | TsC17A | Sapatura mecanica la rigole (cu sectiunea triunghiulara) cu adincimea de 0,40 m, executata cu ajutorul autogrederului de pina la 175 CP, in teren catg. I | 100 m | 47,00 | 364,89 60,89 | 17 149,62 2 861,62 |
| 198 | DI146A | Raspindirea materialului antiderapant pe partea carosabila cu autospeciala KM 800 C, AD-405A (65115): 70 g/m2 (Разбрасывание противогололедного материала по проезжей части спецмашиной KM 800 C, AD-405A (65115): 70 г/м2) | 1000 m2 | 282,00 | 47,20 0,00 | 13 310,40 0,00 |
| 199 | DI79A | Curatirea partii carosabile de zapada cu plug cu o lama pe tractor MTZ-80/82 | 1 km | 18,80 | 28,44 0,00 | 534,60 0,00 |

| 1 | 2 | 3 | 4 | 5 | 6 | 7 |
|--|---------|--|---------|--------|-----------------|-----------------------|
| 200 | DI50A | Curatirea sulurilor de zapada de pe acostamente cu autogreder cu 1 trecere | 1 km | 18,80 | 171,91 0,00 | 3 232,00 0,00 |
| 201 | DI73A | Curatirea drumurilor de zapada cu tractor T 150K cu lopata inclinata | 1 km | 18,80 | 72,00 0,00 | 1 353,60 0,00 |
| 202 | DI147A | Curatirea partii carosabile cu autospeciala KM 800 C, AD-405A (65115) (Очистка проезжей части спецмашиной KM 800C, AD-405A (65115)) | 1000 m2 | 282,00 | 5,70 0,00 | 1 607,40 0,00 |
| 203 | DI53A | Curatirea partii carosabile de zapada afinata cu autogreder, cu grosimea de pina la 30 cm | 1 km | 18,80 | 39,57 0,00 | 744,00 0,00 |
| 204 | DI53B | Curatirea partii carosabile de zapada afinata cu autogreder, cu grosimea de pina la 50 cm | 1 km | 18,80 | 55,96 0,00 | 1 052,00 0,00 |
| 205 | TsH111A | Cosirea ierbei pe acostamente mecanizat | 1 km | 18,80 | 52,88 7,93 | 994,13 149,13 |
| 206 | DF18A | Plantarea stilpilor pentru indicatoare pentru circulatie rutiera din metal, confectionati industrial | buc | 2,00 | 463,09 48,09 | 926,18 96,18 |
| 207 | DF20A | Montarea in localitati a indicatoarelor din tabla de otel sau aluminiu pentru circulatie rutiera pe stilpi speciali pentru indicatoare, existenti | buc | 2,00 | 887,65 12,36 | 1 775,31 24,71 |
| 208 | RpDA04B | Scarificarea usoara a impietruirii pina la 5 cm adincime autogrederul | m2 | 500,00 | 1,28 0,88 | 641,20 441,20 |
| 209 | RpDA10A | Asternerea pe platforma drumului a materialelor de intretinere (pietris, balast sau piatra sparta) si cilindarea lor cu autogreder | m3 | 50,00 | 562,47 29,56 | 28 123,64 1 478,02 |
| Total 1270 Drum de acces spre s. Gura Oituz | | | | | | 74 604,08 |
| Incluziv salariu | | | | | | 5 050,86 |
| | | 12. L271 Drum de acces spre s. Evghenievca | | | | |
| 210 | DI139A | Profilarea partii carosabile a drumurilor impetruite cu autogreder de pina la 175 cp. Nota: * 1 km de drum =7000m2 (Профилирование проезжей части щебеночного покрытия автогрейдером до 175 л.с. Примечание: * 1 km дороги =7000m2) | 1 km | 2,00 | 440,00 0,00 | 880,00 0,00 |
| 211 | DF54C | Taierea si nivelarea acostamentelor prin 2 treceri: cu autogreder | 1 km | 2,00 | 232,00 0,00 | 464,00 0,00 |

| 1 | 2 | 3 | 4 | 5 | 6 | 7 |
|---|---------|---|---------|--------|-----------------|---------------------|
| 212 | TsC17A | Sapatura mecanica la rigole (cu sectiunea triunghiulara) cu adincimea de 0,40 m, executata cu ajutorul autogrederului de pina la 175 CP, in teren catg. I | 100 m | 10,00 | 364,89 60,89 | 3 648,86 608,86 |
| 213 | DI146A | Raspindirea materialului antiderapant pe partea carosabila cu autospeciala KM 800 C, AD-405A (65115): 70 g/m2 (Разбрасывание противогололедного материала по проезжей части спецмашиной KM 800 C, AD-405A (65115): 70 г/м2) | 1000 m2 | 72,00 | 47,20 0,00 | 3 398,40 0,00 |
| 214 | DI79A | Curatirea partii carosabile de zapada cu plug cu o lama pe tractor MTZ-80/82 | 1 km | 12,00 | 28,57 0,00 | 342,80 0,00 |
| 215 | DI50A | Curatirea sulurilor de zapada de pe acostamente cu autogreder cu 1 trecere | 1 km | 8,00 | 172,00 0,00 | 1 376,00 0,00 |
| 216 | DI73A | Curatirea drumurilor de zapada cu tractor T 150K cu lopata inclinata | 1 km | 12,00 | 72,00 0,00 | 864,00 0,00 |
| 217 | DI147A | Curatirea partii carosabile cu autospeciala KM 800 C, AD-405A (65115) (Очистка проезжей части спецмашиной KM 800C, AD-405A (65115)) | 1000 m2 | 72,00 | 5,70 0,00 | 410,40 0,00 |
| 218 | DI53A | Curatirea partii carosabile de zapada afinata cu autogreder, cu grosimea de pina la 30 cm | 1 km | 8,00 | 39,50 0,00 | 316,00 0,00 |
| 219 | DI53B | Curatirea partii carosabile de zapada afinata cu autogreder, cu grosimea de pina la 50 cm | 1 km | 8,00 | 56,00 0,00 | 448,00 0,00 |
| 220 | TsH111A | Cosirea ierbei pe acostamente mecanizat | 1 km | 8,00 | 52,94 7,94 | 423,53 63,53 |
| 221 | DF18A | Plantarea stilpilor pentru indicatoare pentru circulatie rutiera din metal, confectionati industrial | buc | 1,00 | 463,09 48,09 | 463,09 48,09 |
| 222 | DF20A | Montarea in localitati a indicatoarelor din tabla de otel sau aluminiu pentru circulatie rutiera pe stilpi speciali pentru indicatoare, existenti | buc | 1,00 | 887,65 12,35 | 887,65 12,35 |
| 223 | RpDA04B | Scarificarea usoara a impietriirii pina la 5 cm adincime autogrederul | m2 | 300,00 | 1,28 0,88 | 384,72 264,72 |
| 224 | RpDA10A | Asternerea pe platforma drumului a materialelor de intretinere (pietris, balast sau piatra sparta) si cilindrarea lor cu autogreder | m3 | 30,00 | 562,47 29,56 | 16 874,19 886,81 |
| Total L271 Drum de acces spre s. Evghenievca | | | | | | 31 181,64 |

| 1 | 2 | 3 | 4 | 5 | 6 | 7 | |
|-----|---------|--|---------|-------|-----------------------|--------------------------|-----------------|
| | | Incluziv salariu | | | | | 1 884,36 |
| | | 13. L271.1 Drum de acces spre s. Antonovca | | | | | |
| 225 | DI139A | Profilarea partii carosabile a drumurilor impetruite cu autogreder de pina la 175 cp. Nota: * 1 km de drum =7000m2 (Профилирование проезжей части щебеночного покрытия автогрейдером до 175 л.с. Примечание: * 1 km дороги =7000m2) | 1 km | 0,70 | 440,00 <hr/> 0,00 | 308,00 <hr/> 0,00 | |
| 226 | DF54C | Taierea si nivelarea acostamentelor prin 2 treceri: cu autogreder | 1 km | 0,70 | 234,29 <hr/> 0,00 | 164,00 <hr/> 0,00 | |
| 227 | TsC17A | Sapatura mecanica la rigole (cu sectiunea triunghiulara) cu adincimea de 0,40 m, executata cu ajutorul autogrederului de pina la 175 CP, in teren catg. I | 100 m | 5,00 | 364,89 <hr/> 60,89 | 1 824,43 <hr/> 304,43 | |
| 228 | DI146A | Raspindirea materialului antiderapant pe partea carosabila cu autospeciala KM 800 C, AD-405A (65115): 70 g/m2 (Разбрасывание противогололедного материала по проезжей части спецмашиной KM 800 C, AD-405A (65115): 70 г/м2) | 1000 m2 | 44,28 | 47,18 <hr/> 0,00 | 2 089,20 <hr/> 0,00 | |
| 229 | DI79A | Curatirea partii carosabile de zapada cu plug cu o lama pe tractor MTZ-80/82 | 1 km | 7,38 | 28,40 <hr/> 0,00 | 209,60 <hr/> 0,00 | |
| 230 | DI50A | Curatirea sulurilor de zapada de pe acostamente cu autogreder cu 1 trecere | 1 km | 4,92 | 172,36 <hr/> 0,00 | 848,00 <hr/> 0,00 | |
| 231 | DI73A | Curatirea drumurilor de zapada cu tractor T 150K cu lopata inclinata | 1 km | 4,92 | 71,71 <hr/> 0,00 | 352,80 <hr/> 0,00 | |
| 232 | DI147A | Curatirea partii carosabile cu autospeciala KM 800 C, AD-405A (65115) (Очистка проезжей части спецмашиной KM 800C, AD-405A (65115)) | 1000 m2 | 44,28 | 5,66 <hr/> 0,00 | 250,80 <hr/> 0,00 | |
| 233 | DI53A | Curatirea partii carosabile de zapada afinata cu autogreder, cu grosimea de pina la 30 cm | 1 km | 4,92 | 39,84 <hr/> 0,00 | 196,00 <hr/> 0,00 | |
| 234 | DI53B | Curatirea partii carosabile de zapada afinata cu autogreder, cu grosimea de pina la 50 cm | 1 km | 4,92 | 56,10 <hr/> 0,00 | 276,00 <hr/> 0,00 | |
| 235 | TsH111A | Cosirea ierbei pe acostamente mecanizat | 1 km | 4,92 | 53,21 <hr/> 7,98 | 261,77 <hr/> 39,27 | |
| 236 | DF18A | Plantarea stlpilor pentru indicatoare pentru circulatie rutiera din metal, confectionati industrial | buc | 1,00 | 463,09 <hr/> 48,09 | 463,09 <hr/> 48,09 | |

| 1 | 2 | 3 | 4 | 5 | 6 | 7 |
|---|---------|--|---------|--------|-----------------|-----------------------|
| 237 | DF20A | Montarea in localitati a indicatoarelor din tabla de otel sau aluminiu pentru circulatie rutiera pe stilpi speciali pentru indicatoare, existenti | buc | 1,00 | 887,65 12,35 | 887,65 12,35 |
| 238 | DI155A | Taierea cu freza a stratului de beton asfaltic uzat, avind latimea tamburului 1000 mm, adincimea stratului de: 5 cm | m2 | 20,00 | 19,06 1,54 | 381,12 30,88 |
| 239 | DI93B | Plombarea gropilor la imbracaminti din beton asfaltic cu grosimea pina la: 5 cm. | m2 | 50,00 | 224,91 33,97 | 11 245,62 1 698,62 |
| 240 | RpDA04B | Scarificarea usoara a impietriurii pina la 5 cm adincime autogrederul | m2 | 300,00 | 1,28 0,88 | 384,72 264,72 |
| 241 | RpDA10A | Asternerea pe platforma drumului a materialelor de intretinere (pietris, balast sau piatra sparta) si cilindarea lor cu autogreder | m3 | 30,00 | 562,47 29,56 | 16 874,19 886,81 |
| Total L271.1 Drum de acces spre s. Antonovca | | | | | | 37 016,99 |
| Incluziv salariu | | | | | | 3 285,17 |
| | | 14. L272 Drum de acces spre s. Gavrilovca | | | | |
| 242 | DI139A | Profilarea partii carosabile a drumurilor impetruite cu autogreder de pina la 175 cp. Nota: * 1 km de drum =7000m2 (Профилирование проезжей части щебеночного покрытия автогрейдером до 175 л.с. Примечание: * 1 km дороги =7000m2) | 1 km | 1,00 | 440,00 0,00 | 440,00 0,00 |
| 243 | DF54C | Taierea si nivelarea acostamentelor prin 2 treceri: cu autogreder | 1 km | 1,00 | 232,00 0,00 | 232,00 0,00 |
| 244 | TsC17A | Sapatura mecanica la rigole (cu sectiunea triunghiulara) cu adincimea de 0,40 m, executata cu ajutorul autogrederului de pina la 175 CP, in teren catg. I | 100 m | 10,00 | 364,89 60,89 | 3 648,86 608,86 |
| 245 | DI146A | Raspindirea materialului antiderapant pe partea carosabila cu autospeciala KM 800 C, AD-405A (65115): 70 g/m2 (Разбрасывание противогололедного материала по проезжей части спецмашиной KM 800 C, AD-405A (65115): 70 г/м2) | 1000 m2 | 36,00 | 47,20 0,00 | 1 699,20 0,00 |
| 246 | DI79A | Curatirea partii carosabile de zapada cu plug cu o lama pe tractor MTZ-80/82 | 1 km | 6,00 | 28,37 0,00 | 170,20 0,00 |
| 247 | DI50A | Curatirea sulurilor de zapada de pe acostamente cu autogreder cu 1 trecere | 1 km | 4,00 | 172,00 0,00 | 688,00 0,00 |
| 248 | DI73A | Curatirea drumurilor de zapada cu | 1 km | 6,00 | 72,00 | 432,00 |

| 1 | 2 | 3 | 4 | 5 | 6 | 7 |
|--|---------|---|---------|--------|-----------------|--------------------|
| | | tractor T 150K cu lopata inclinata | | | 0,00 | 0,00 |
| 249 | DI147A | Curatirea partii carosabile cu autospeciala KM 800 C, AD-405A (65115) (Очистка проезжей части спецмашиной KM 800C, AD-405A (65115)) | 1000 m2 | 36,00 | 5,70 0,00 | 205,20 0,00 |
| 250 | DI53A | Curatirea partii carosabile de zapada afinata cu autogreder, cu grosimea de pina la 30 cm | 1 km | 4,00 | 40,00 0,00 | 160,00 0,00 |
| 251 | DI53B | Curatirea partii carosabile de zapada afinata cu autogreder, cu grosimea de pina la 50 cm | 1 km | 4,00 | 56,00 0,00 | 224,00 0,00 |
| 252 | TsH111A | Cosirea ierbei pe acostamente mecanizat | 1 km | 4,00 | 52,94 7,94 | 211,77 31,77 |
| 253 | DF18A | Plantarea stilpilor pentru indicatoare pentru circulatie rutiera din metal, confectionati industrial | buc | 1,00 | 463,09 48,09 | 463,09 48,09 |
| 254 | DF20A | Montarea in localitati a indicatoarelor din tabla de otel sau aluminiu pentru circulatie rutiera pe stilpi speciali pentru indicatoare, existenti | buc | 1,00 | 887,65 12,35 | 887,65 12,35 |
| Total L272 Drum de acces spre s. Gavrilovca | | | | | | 9 461,97 |
| Incluziv salariu | | | | | | 701,07 |
| 15. L273 Sacarovca Chirileni | | | | | | |
| 255 | TsC17A | Sapatura mecanica la rigole (cu sectiunea triunghiulara) cu adincimea de 0,40 m, executata cu ajutorul autogrederului de pina la 175 CP, in teren catg. I | 100 m | 10,00 | 364,89 60,89 | 3 648,86 608,86 |
| 256 | DI146A | Raspindirea materialului antiderapant pe partea carosabila cu autospeciala KM 800 C, AD-405A (65115): 70 g/m2 (Разбрасывание противогололедного материала по проезжей части спецмашиной KM 800 C, AD-405A (65115): 70 г/м2) | 1000 m2 | 171,60 | 47,20 0,00 | 8 099,80 0,00 |
| 257 | DI79A | Curatirea partii carosabile de zapada cu plug cu o lama pe tractor MTZ-80/82 | 1 km | 17,16 | 28,58 0,00 | 490,40 0,00 |
| 258 | DI50A | Curatirea sulurilor de zapada de pe acostamente cu autogreder cu 1 trecere | 1 km | 17,16 | 172,03 0,00 | 2 952,00 0,00 |
| 259 | DI73A | Curatirea drumurilor de zapada cu tractor T 150K cu lopata inclinata | 1 km | 17,16 | 71,96 0,00 | 1 234,80 0,00 |
| 260 | DI147A | Curatirea partii carosabile cu autospeciala KM 800 C, AD-405A (65115) (Очистка проезжей части | 1000 m2 | 171,60 | 5,69 0,00 | 976,60 0,00 |

| 1 | 2 | 3 | 4 | 5 | 6 | 7 |
|-----|---------|---|--------|--------|------------------|-----------------------|
| | | спецмашиной КМ 800С, АД-405А (65115)) | | | | |
| 261 | DI53A | Curatirea partii carosabile de zapada afinata cu autogreder, cu grosimea de pina la 30 cm | 1 km | 11,44 | 39,51 0,00 | 452,00 0,00 |
| 262 | DI53B | Curatirea partii carosabile de zapada afinata cu autogreder, cu grosimea de pina la 50 cm | 1 km | 11,44 | 55,94 0,00 | 640,00 0,00 |
| 263 | TsH111A | Cosirea ierbei pe acostamente mecanizat | 1 km | 11,44 | 52,96 7,94 | 605,89 90,89 |
| 264 | DF18A | Plantarea stlpilor pentru indicatoare pentru circulatie rutiera din metal, confectionati industrial | buc | 2,00 | 463,09 48,09 | 926,18 96,18 |
| 265 | DF20A | Montarea in localitati a indicatoarelor din tabla de otel sau aluminiu pentru circulatie rutiera pe stilpi speciali pentru indicatoare, existenti | buc | 2,00 | 887,65 12,36 | 1 775,31 24,71 |
| 266 | DI158A | Frezarea si plombarea gropilor la imbracamintea degradata, cu suprafate pina la 1 m2: grosime 5 cm | m2 | 60,00 | 239,04 25,72 | 14 342,34 1 543,32 |
| 267 | DI115 | Consolidarea acostamentelor cu un strat de piatra sparta de 10 cm | m2 | 500,00 | 43,04 1,40 | 21 518,05 699,30 |
| 268 | TsC02C2 | Sapatura mecanica cu excavator pe pneuri de 0,21-0,39 mc, cu comanda hidraulica, in pamint imbibat cu apa descarcare auto teren catg. I | 100 m3 | 1,20 | 1 026,67 0,00 | 1 232,00 0,00 |
| 269 | TsI51A4 | Transportarea pamintului cu autobasculanta de 10 t la distanta de: 4 km | t | 174,00 | 11,03 0,00 | 1 920,00 0,00 |
| 270 | TsC17A | Sapatura mecanica la rigole (cu sectiunea triunghiulara) cu adincimea de 0,40 m, executata cu ajutorul autogrederului de pina la 175 CP, in teren catg. I | 100 m | 20,00 | 364,89 60,89 | 7 297,71 1 217,71 |
| 271 | RpDA03A | Desfundarea manuala a santurilor si canalelor de scurgere | m3 | 16,00 | 105,89 105,89 | 1 694,21 1 694,21 |
| 272 | RpDD14A | Curatirea mecanica si inlaturarea stratului de noroi in grosime medie de 5 cm de pe straturile rutiere | m2 | 288,00 | 0,54 0,13 | 154,38 38,38 |
| 273 | DF18A | Plantarea stlpilor pentru indicatoare pentru circulatie rutiera din metal, confectionati industrial | buc | 1,00 | 463,09 48,09 | 463,09 48,09 |
| 274 | DF20A | Montarea in localitati a indicatoarelor din tabla de otel sau aluminiu pentru circulatie rutiera pe stilpi speciali pentru indicatoare, existenti | buc | 1,00 | 887,65 12,35 | 887,65 12,35 |
| 275 | RpDE10C | Marcaje rutiere longitudinale, simple | m2 | 11,20 | 89,09 | 997,77 |

| 1 | 2 | 3 | 4 | 5 | 6 | 7 |
|--|---------|--|---------|--------|-----------------|-----------------------|
| | | sau duble, transversale si diverse, cu intreruperi sau continue, executate mecanizat cu vopsea de email pe suprafete carosibile | | | 26,47 | 296,49 |
| Total L273 Sacarovca Chirileni | | | | | | 72 309,04 |
| Incluziv salariu | | | | | | 6 370,49 |
| 16. L274 Singerei Singereii Noi | | | | | | |
| 276 | DI139A | Profilarea partii carosabile a drumurilor impetruite cu autogreder de pina la 175 cp. Nota: * 1 km de drum =7000m2 (Профилирование проезжей части щебеночного покрытия автогрейдером до 175 л.с. Примечание: * 1 km дороги =7000m2) | 1 km | 8,96 | 440,18 0,00 | 3 944,00 0,00 |
| 277 | DF54C | Taierea si nivelarea acostamentelor prin 2 treceri: cu autogreder | 1 km | 8,96 | 232,14 0,00 | 2 080,00 0,00 |
| 278 | TsC17A | Sapatura mecanica la rigole (cu sectiunea triunghiulara) cu adincimea de 0,40 m, executata cu ajutorul autogrederului de pina la 175 CP, in teren catg. I | 100 m | 40,00 | 364,89 60,89 | 14 595,42 2 435,42 |
| 279 | DI146A | Raspindirea materialului antiderapant pe partea carosabila cu autospeciala KM 800 C, AD-405A (65115): 70 g/m2 (Разбрасывание противогололедного материала по проезжей части спецмашиной KM 800 C, AD-405A (65115): 70 г/м2) | 1000 m2 | 711,60 | 47,20 0,00 | 33 587,80 0,00 |
| 280 | DI79A | Curatirea partii carosabile de zapada cu plug cu o lama pe tractor MTZ-80/82 | 1 km | 47,44 | 28,51 0,00 | 1 352,40 0,00 |
| 281 | DI50A | Curatirea sulurilor de zapada de pe acostamente cu autogreder cu 1 trecere | 1 km | 47,44 | 172,01 0,00 | 8 160,00 0,00 |
| 282 | DI73A | Curatirea drumurilor de zapada cu tractor T 150K cu lopata inclinata | 1 km | 47,44 | 72,02 0,00 | 3 416,40 0,00 |
| 283 | DI147A | Curatirea partii carosabile cu autospeciala KM 800 C, AD-405A (65115) (Очистка проезжей части спецмашиной KM 800C, AD-405A (65115)) | 1000 m2 | 711,60 | 5,70 0,00 | 4 054,60 0,00 |
| 284 | DI53A | Curatirea partii carosabile de zapada afinata cu autogreder, cu grosimea de pina la 30 cm | 1 km | 47,44 | 39,63 0,00 | 1 880,00 0,00 |
| 285 | DI53B | Curatirea partii carosabile de zapada afinata cu autogreder, cu grosimea de pina la 50 cm | 1 km | 47,44 | 55,99 0,00 | 2 656,00 0,00 |
| 286 | TsH111A | Cosirea ierbei pe acostamente | 1 km | 47,44 | 52,95 | 2 511,78 |

| 1 | 2 | 3 | 4 | 5 | 6 | 7 |
|--|---------|--|---------|--------|-----------------|----------------------|
| | | mecanizat | | | 7,94 | 376,78 |
| 287 | DF18A | Plantarea stilpilor pentru indicatoare pentru circulatie rutiera din metal, confectionati industrial | buc | 1,00 | 463,09 48,09 | 463,09 48,09 |
| 288 | DF20A | Montarea in localitati a indicatoarelor din tabla de otel sau aluminiu pentru circulatie rutiera pe stilpi speciali pentru indicatoare, existenti | buc | 2,00 | 887,65 12,36 | 1 775,31 24,71 |
| 289 | DI137A | Colmatarea crapaturilor in imbracamintile bituminoase existente cu emulsie bituminoasa, latimea crapaturilor de 3 cm: cu autogudronator (Заделка трещин существующего покрытия битумной эмульсией, ширина трещин 3 см: автогудронатором) | m | 500,00 | 13,08 1,65 | 6 540,04 825,04 |
| 290 | RpDA04B | Scarificarea usoara a impietriirii pina la 5 cm adincime autogrederul | m2 | 250,00 | 1,28 0,88 | 320,60 220,60 |
| 291 | RpDA10A | Asternerea pe platforma drumului a materialelor de intretinere (pietris, balast sau piatra sparta) si cilindarea lor cu autogreder | m3 | 25,00 | 562,33 29,56 | 14 058,37 739,01 |
| 292 | RpCR07A | Vopsitorii interioare cu vopsea pe baza de copolimeri vinilici in emulsie apoasa, aplicate in 2 straturi pe glet existent, executate manual | m2 | 34,00 | 56,31 30,44 | 1 914,63 1 035,06 |
| 293 | RpDE10C | Marcaje rutiere longitudinale, simple sau duble, transversale si diverse, cu intreruperi sau continue, executate mecanizat cu vopsea de email pe suprafete carosibile | m2 | 44,80 | 88,99 26,47 | 3 986,61 1 185,95 |
| Total L274 Singerei Singereii Noi | | | | | | 107 297,05 |
| Incluziv salariu | | | | | | 6 890,66 |
| 17. L275 Drum de acces spre s. Heciul Nou | | | | | | |
| 294 | DI146A | Raspindirea materialului antiderapant pe partea carosabila cu autospeciala KM 800 C, AD-405A (65115): 70 g/m2 (Разбрасывание противогололедного материала по проезжей части спецмашиной KM 800 C, AD-405A (65115): 70 г/м2) | 1000 m2 | 96,00 | 47,20 0,00 | 4 531,20 0,00 |
| 295 | DI79A | Curatirea partii carosabile de zapada cu plug cu o lama pe tractor MTZ-80/82 | 1 km | 9,60 | 28,40 0,00 | 272,60 0,00 |
| 296 | DI50A | Curatirea sulurilor de zapada de pe acostamente cu autogreder cu 1 trecere | 1 km | 9,60 | 172,08 0,00 | 1 652,00 0,00 |
| 297 | DI73A | Curatirea drumurilor de zapada cu | 1 km | 9,60 | 72,00 | 691,20 |

| 1 | 2 | 3 | 4 | 5 | 6 | 7 |
|--|---------|--|---------|--------|-----------------|-----------------------|
| | | tractor T 150K cu lopata inclinata | | | 0,00 | 0,00 |
| 298 | DI147A | Curatirea partii carosabile cu autospeciala KM 800 C, AD-405A (65115) (Очистка проезжей части спецмашиной KM 800C, AD-405A (65115)) | 1000 m2 | 96,00 | 5,70 0,00 | 547,20 0,00 |
| 299 | DI53A | Curatirea partii carosabile de zapada afinata cu autogreder, cu grosimea de pina la 30 cm | 1 km | 6,40 | 39,38 0,00 | 252,00 0,00 |
| 300 | DI53B | Curatirea partii carosabile de zapada afinata cu autogreder, cu grosimea de pina la 50 cm | 1 km | 6,40 | 56,25 0,00 | 360,00 0,00 |
| 301 | TsH111A | Cosirea ierbei pe acostamente mecanizat | 1 km | 6,40 | 52,85 7,93 | 338,24 50,74 |
| 302 | DF18A | Plantarea stilpilor pentru indicatoare pentru circulatie rutiera din metal, confectionati industrial | buc | 1,00 | 463,09 48,09 | 463,09 48,09 |
| 303 | DF20A | Montarea in localitati a indicatoarelor din tabla de otel sau aluminiu pentru circulatie rutiera pe stilpi speciali pentru indicatoare, existenti | buc | 1,00 | 887,65 12,35 | 887,65 12,35 |
| 304 | RpDE10C | Marcaje rutiere longitudinale, simple sau duble, transversale si diverse, cu intreruperi sau continue, executate mecanizat cu vopsea de email pe suprafete carosabile | m2 | 11,20 | 89,09 26,47 | 997,77 296,49 |
| Total L275 Drum de acces spre s. Heciul Nou | | | | | | 10 992,95 |
| Incluziv salariu | | | | | | 407,67 |
| 18. L276 G29 Radoaia G30 | | | | | | |
| 305 | DI139A | Profilarea partii carosabile a drumurilor impetruite cu autogreder de pina la 175 cp. Nota: * 1 km de drum =7000m2 (Профилирование проезжей части щебеночного покрытия автогрейдером до 175 л.с. Примечание: * 1 km дороги =7000m2) | 1 km | 7,62 | 439,90 0,00 | 3 352,00 0,00 |
| 306 | DF54C | Taierea si nivelarea acostamentelor prin 2 treceri: cu autogreder | 1 km | 7,62 | 232,02 0,00 | 1 768,00 0,00 |
| 307 | TsC17A | Sapatura mecanica la rigole (cu sectiunea triunghiulara) cu adincimea de 0,40 m, executata cu ajutorul autogrederului de pina la 175 CP, in teren catg. I | 100 m | 76,20 | 364,88 60,89 | 27 803,66 4 639,66 |
| 308 | DI146A | Raspindirea materialului antiderapant pe partea carosabila cu autospeciala KM 800 C, AD-405A (65115): 70 g/m2 (Разбрасывание | 1000 m2 | 523,20 | 47,19 0,00 | 24 691,80 0,00 |

| 1 | 2 | 3 | 4 | 5 | 6 | 7 |
|-----|---------|---|---------|--------|-----------------|-----------------------|
| | | противогололедного материала по проезжей части спецмашиной КМ 800 С, АД-405А (65115): 70 г/м2) | | | | |
| 309 | DI79A | Curatirea partii carosabile de zapada cu plug cu o lama pe tractor MTZ-80/82 | 1 km | 52,32 | 28,49 0,00 | 1 490,40 0,00 |
| 310 | DI50A | Curatirea sulurilor de zapada de pe acostamente cu autogreder cu 1 trecere | 1 km | 52,32 | 172,02 0,00 | 9 000,00 0,00 |
| 311 | DI73A | Curatirea drumurilor de zapada cu tractor T 150K cu lopata inclinata | 1 km | 52,32 | 71,97 0,00 | 3 765,60 0,00 |
| 312 | DI147A | Curatirea partii carosabile cu autospeciala КМ 800 С, АД-405А (65115) (Очистка проезжей части спецмашиной КМ 800С, АД-405А (65115)) | 1000 m2 | 523,20 | 5,70 0,00 | 2 983,00 0,00 |
| 313 | DI53A | Curatirea partii carosabile de zapada afinata cu autogreder, cu grosimea de pina la 30 cm | 1 km | 34,88 | 39,56 0,00 | 1 380,00 0,00 |
| 314 | DI53B | Curatirea partii carosabile de zapada afinata cu autogreder, cu grosimea de pina la 50 cm | 1 km | 34,88 | 55,96 0,00 | 1 952,00 0,00 |
| 315 | TsH111A | Cosirea ierbei pe acostamente mecanizat | 1 km | 30,48 | 52,98 7,95 | 1 614,72 242,22 |
| 316 | DF18A | Plantarea stilpilor pentru indicatoare pentru circulatie rutiera din metal, confectionati industrial | buc | 2,00 | 463,09 48,09 | 926,18 96,18 |
| 317 | DF20A | Montarea in localitati a indicatoarelor din tabla de otel sau aluminiu pentru circulatie rutiera pe stilpi speciali pentru indicatoare, existenti | buc | 2,00 | 887,65 12,36 | 1 775,31 24,71 |
| 318 | DI155A | Taierea cu freza a stratului de beton asfaltic uzat, avind latimea tamburului 1000 mm, adincimea stratului de: 5 cm | m2 | 20,00 | 19,06 1,54 | 381,12 30,88 |
| 319 | DI93B | Plombarea gropilor la imbracaminti din beton asfaltic cu grosimea pina la: 5 cm. | m2 | 50,00 | 224,91 33,97 | 11 245,62 1 698,62 |
| 320 | RpCR23B | Vopsirea in culori de ulei a balustradelor, grilelor si parapetelor metalice, intr-un strat de vopsea peste cea existenta | m2 | 200,70 | 39,63 31,77 | 7 954,09 6 375,34 |
| 321 | RpDA04B | Scarificarea usoara a impietriuirii pina la 5 cm adincime autogrederul | m2 | 500,00 | 1,28 0,88 | 641,20 441,20 |
| 322 | RpDA10A | Asternerea pe platforma drumului a materialelor de intretinere (pietris, balast sau piatra sparta) si cilindarea lor cu autogreder | m3 | 50,00 | 562,47 29,56 | 28 123,64 1 478,02 |

| 1 | 2 | 3 | 4 | 5 | 6 | 7 |
|------------------------------------|---------|--|---------|--------|-----------------|----------------------|
| 323 | RpDE10C | Marcaje rutiere longitudinale, simple sau duble, transversale si diverse, cu intreruperi sau continue, executate mecanizat cu vopsea de email pe suprafete carosibile | m2 | 22,40 | 89,05 26,47 | 1 994,70 592,97 |
| Total L276 G29 Radoaia G30 | | | | | | 132 843,04 |
| Incluziv salariu | | | | | | 15 619,80 |
| 19. L277 R6 Tambula Palaria | | | | | | |
| 324 | DI139A | Profilarea partii carosabile a drumurilor impetruite cu autogreder de pina la 175 cp. Nota: * 1 km de drum =7000m2 (Профилирование проезжей части щебеночного покрытия автогрейдером до 175 л.с. Примечание: * 1 km дороги =7000m2) | 1 km | 2,44 | 439,34 0,00 | 1 072,00 0,00 |
| 325 | DF54C | Taierea si nivelarea acostamentelor prin 2 treceri: cu autogreder | 1 km | 2,44 | 232,79 0,00 | 568,00 0,00 |
| 326 | TsC17A | Sapatura mecanica la rigole (cu sectiunea triunghiulara) cu adincimea de 0,40 m, executata cu ajutorul autogrederului de pina la 175 CP, in teren catg. I | 100 m | 20,00 | 364,89 60,89 | 7 297,71 1 217,71 |
| 327 | DI146A | Raspindirea materialului antiderapant pe partea carosabila cu autospeciala KM 800 C, AD-405A (65115): 70 g/m2 (Разбрасывание противогололедного материала по проезжей части спецмашиной KM 800 C, AD-405A (65115): 70 г/м2) | 1000 m2 | 480,00 | 47,20 0,00 | 22 656,00 0,00 |
| 328 | DI79A | Curatirea partii carosabile de zapada cu plug cu o lama pe tractor MTZ-80/82 | 1 km | 48,00 | 28,50 0,00 | 1 367,80 0,00 |
| 329 | DI50A | Curatirea sulurilor de zapada de pe acostamente cu autogreder cu 1 trecere | 1 km | 48,00 | 172,00 0,00 | 8 256,00 0,00 |
| 330 | DI73A | Curatirea drumurilor de zapada cu tractor T 150K cu lopata inclinata | 1 km | 52,32 | 71,97 0,00 | 3 765,60 0,00 |
| 331 | DI147A | Curatirea partii carosabile cu autospeciala KM 800 C, AD-405A (65115) (Очистка проезжей части спецмашиной KM 800C, AD-405A (65115)) | 1000 m2 | 480,00 | 5,70 0,00 | 2 736,00 0,00 |
| 332 | DI53A | Curatirea partii carosabile de zapada afinata cu autogreder, cu grosimea de pina la 30 cm | 1 km | 32,00 | 39,62 0,00 | 1 268,00 0,00 |
| 333 | DI53B | Curatirea partii carosabile de zapada afinata cu autogreder, cu grosimea de pina la 50 cm | 1 km | 32,00 | 56,00 0,00 | 1 792,00 0,00 |

| 1 | 2 | 3 | 4 | 5 | 6 | 7 |
|--------------------------------------|---------|--|---------|----------|-----------------|-----------------------|
| 334 | TsH111A | Cosirea ierbei pe acostamente mecanizat | 1 km | 32,00 | 52,94 7,94 | 1 694,13 254,13 |
| 335 | DF18A | Plantarea stlpilor pentru indicatoare pentru circulatie rutiera din metal, confectionati industrial | buc | 2,00 | 463,09 48,09 | 926,18 96,18 |
| 336 | DF20A | Montarea in localitati a indicatoarelor din tabla de otel sau aluminiu pentru circulatie rutiera pe stilpi speciali pentru indicatoare, existenti | buc | 2,00 | 887,65 12,36 | 1 775,31 24,71 |
| 337 | DI115 | Consolidarea acostamentelor cu un strat de piatra sparta de 10 cm | m2 | 1 000,00 | 43,03 1,40 | 43 026,60 1 398,60 |
| 338 | RpDA04B | Scarificarea usoara a impietruirii pina la 5 cm adincime autogrederul | m2 | 300,00 | 1,28 0,88 | 384,72 264,72 |
| 339 | RpDA10A | Asternerea pe platforma drumului a materialelor de intretinere (pietris, balast sau piatra sparta) si cilindrarea lor cu autogreder | m3 | 30,00 | 562,47 29,56 | 16 874,19 886,81 |
| 340 | RpCR07A | Vopsitorii interioare cu vopsea pe baza de copolimeri vinilici in emulsie apoasa, aplicate in 2 straturi pe glet existent, executate manual | m2 | 32,00 | 56,31 30,44 | 1 801,94 974,17 |
| 341 | RpDE10C | Marcaje rutiere longitudinale, simple sau duble, transversale si diverse, cu intreruperi sau continue, executate mecanizat cu vopsea de email pe suprafete carosibile | m2 | 22,40 | 89,05 26,47 | 1 994,70 592,97 |
| Total L277 R6 Tambula Palaria | | | | | | 119 256,88 |
| Incluziv salariu | | | | | | 5 710,00 |
| | | 20. L278 Drum de acces spre s. Biliceni noi | | | | |
| 342 | DI139A | Profilarea partii carosabile a drumurilor impetruite cu autogreder de pina la 175 cp. Nota: * 1 km de drum =7000m2 (Профилирование проезжей части щебеночного покрытия автогрейдером до 175 л.с. Примечание: * 1 km дороги =7000m2) | 1 km | 2,30 | 440,00 0,00 | 1 012,00 0,00 |
| 343 | DF54C | Taierea si nivelarea acostamentelor prin 2 treceri: cu autogreder | 1 km | 2,30 | 231,30 0,00 | 532,00 0,00 |
| 344 | TsC17A | Sapatura mecanica la rigole (cu sectiunea triunghiulara) cu adincimea de 0,40 m, executata cu ajutorul autogrederului de pina la 175 CP, in teren catg. I | 100 m | 23,00 | 364,89 60,89 | 8 392,37 1 400,37 |
| 345 | DI146A | Raspindirea materialului antiderapant pe partea carosabila cu autospeciala | 1000 m2 | 138,00 | 47,20 | 6 513,60 |

| 1 | 2 | 3 | 4 | 5 | 6 | 7 |
|--|---------|---|---------|--------|-----------------|-----------------------|
| | | KM 800 C, AD-405A (65115): 70 g/m2 (Разбрасывание противогололедного материала по проезжей части спецмашиной KM 800 C, AD-405A (65115): 70 г/м2) | | | 0,00 | 0,00 |
| 346 | DI79A | Curatirea partii carosabile de zapada cu plug cu o lama pe tractor MTZ-80/82 | 1 km | 48,00 | 28,50 0,00 | 1 367,80 0,00 |
| 347 | DI50A | Curatirea sulurilor de zapada de pe acostamente cu autogreder cu 1 trecere | 1 km | 48,00 | 172,00 0,00 | 8 256,00 0,00 |
| 348 | DI73A | Curatirea drumurilor de zapada cu tractor T 150K cu lopata inclinata | 1 km | 48,00 | 72,00 0,00 | 3 456,00 0,00 |
| 349 | DI147A | Curatirea partii carosabile cu autospeciala KM 800 C, AD-405A (65115) (Очистка проезжей части спецмашиной KM 800C, AD-405A (65115)) | 1000 m2 | 138,00 | 5,70 0,00 | 786,60 0,00 |
| 350 | DI53A | Curatirea partii carosabile de zapada afinata cu autogreder, cu grosimea de pina la 30 cm | 1 km | 32,00 | 39,62 0,00 | 1 268,00 0,00 |
| 351 | DI53B | Curatirea partii carosabile de zapada afinata cu autogreder, cu grosimea de pina la 50 cm | 1 km | 32,00 | 56,00 0,00 | 1 792,00 0,00 |
| 352 | TsH111A | Cosirea ierbei pe acostamente mecanizat | 1 km | 9,20 | 53,07 7,96 | 488,24 73,24 |
| 353 | DF18A | Plantarea stilpilor pentru indicatoare pentru circulatie rutiera din metal, confectionati industrial | buc | 2,00 | 463,09 48,09 | 926,18 96,18 |
| 354 | DF20A | Montarea in localitati a indicatoarelor din tabla de otel sau aluminiu pentru circulatie rutiera pe stilpi speciali pentru indicatoare, existenti | buc | 2,00 | 887,65 12,36 | 1 775,31 24,71 |
| 355 | RpDA04B | Scarificarea usoara a impietruirii pina la 5 cm adincime autogrederul | m2 | 500,00 | 1,28 0,88 | 641,20 441,20 |
| 356 | RpDA10A | Asternerea pe platforma drumului a materialelor de intretinere (pietris, balast sau piatra sparta) si cilindarea lor cu autogreder | m3 | 50,00 | 562,47 29,56 | 28 123,64 1 478,02 |
| 357 | RpDE10C | Marcaje rutiere longitudinale, simple sau duble, transversale si diverse, cu intreruperi sau continue, executate mecanizat cu vopsea de email pe suprafete carosibile | m2 | 11,20 | 89,09 26,47 | 997,77 296,49 |
| Total L278 Drum de acces spre s. Biliceni noi | | | | | | 66 328,71 |
| Incluziv salariu | | | | | | 3 810,21 |

| 1 | 2 | 3 | 4 | 5 | 6 | 7 |
|-----|---------|---|---------|--------|-----------------|-----------------------|
| | | 21. L279 M5 Chiscareni M5 | | | | |
| 358 | DI146A | Raspindirea materialului antiderapant pe partea carosabila cu autospeciala KM 800 C, AD-405A (65115): 70 g/m2 (Разбрасывание противогололедного материала по проезжей части спецмашиной KM 800 C, AD-405A (65115): 70 г/м2) | 1000 m2 | 256,20 | 47,19 0,00 | 12 089,40 0,00 |
| 359 | DI79A | Curatirea partii carosabile de zapada cu plug cu o lama pe tractor MTZ-80/82 | 1 km | 25,62 | 28,49 0,00 | 729,80 0,00 |
| 360 | DI50A | Curatirea sulurilor de zapada de pe acostamente cu autogreder cu 1 trecere | 1 km | 25,62 | 172,05 0,00 | 4 408,00 0,00 |
| 361 | DI73A | Curatirea drumurilor de zapada cu tractor T 150K cu lopata inclinata | 1 km | 25,62 | 71,94 0,00 | 1 843,20 0,00 |
| 362 | DI147A | Curatirea partii carosabile cu autospeciala KM 800 C, AD-405A (65115) (Очистка проезжей части спецмашиной KM 800C, AD-405A (65115)) | 1000 m2 | 256,20 | 5,70 0,00 | 1 459,20 0,00 |
| 363 | DI53A | Curatirea partii carosabile de zapada afinata cu autogreder, cu grosimea de pina la 30 cm | 1 km | 17,06 | 39,62 0,00 | 676,00 0,00 |
| 364 | DI53B | Curatirea partii carosabile de zapada afinata cu autogreder, cu grosimea de pina la 50 cm | 1 km | 17,08 | 55,97 0,00 | 956,00 0,00 |
| 365 | TsH111A | Cosirea ierbei pe acostamente mecanizat | 1 km | 17,08 | 52,87 7,93 | 902,95 135,45 |
| 366 | DF18A | Plantarea stilpilor pentru indicatoare pentru circulatie rutiera din metal, confectionati industrial | buc | 2,00 | 463,09 48,09 | 926,18 96,18 |
| 367 | DF20A | Montarea in localitati a indicatoarelor din tabla de otel sau aluminiu pentru circulatie rutiera pe stilpi speciali pentru indicatoare, existenti | buc | 2,00 | 887,65 12,36 | 1 775,31 24,71 |
| 368 | DI155A | Taierea cu freza a stratului de beton asfaltic uzat, avind latimea tamburului 1000 mm, adincimea stratului de: 5 cm | m2 | 20,00 | 19,06 1,54 | 381,12 30,88 |
| 369 | DI93B | Plombarea gropilor la imbracaminti din beton asfaltic cu grosimea pina la: 5 cm. | m2 | 50,00 | 224,91 33,97 | 11 245,62 1 698,62 |
| 370 | DI115 | Consolidarea acostamentelor cu un strat de piatra sparta de 10 cm | m2 | 500,00 | 43,04 1,40 | 21 518,05 699,30 |
| 371 | RpCR23B | Vopsirea in culori de ulei a balustradelor, grilelor si parapetelor metalice, intr-un strat de vopsea peste cea existenta | m2 | 100,00 | 39,63 31,77 | 3 962,84 3 176,64 |

| 1 | 2 | 3 | 4 | 5 | 6 | 7 |
|--|---------|--|---------|--------|------------------|----------------------|
| 372 | RpCR07A | Vopsitorii interioare cu vopsea pe baza de copolimeri vinilici in emulsie apoasa, aplicate in 2 straturi pe glet existent, executate manual | m2 | 34,00 | 56,31 30,44 | 1 914,63 1 035,06 |
| 373 | RpDE10C | Marcaje rutiere longitudinale, simple sau duble, transversale si diverse, cu intreruperi sau continue, executate mecanizat cu vopsea de email pe suprafete carosibile | m2 | 22,40 | 89,05 26,47 | 1 994,70 592,97 |
| Total L279 M5 Chiscareni M5 | | | | | 66 783,00 | |
| Incluziv salariu | | | | | 7 489,81 | |
| | | 22. L279.1 Drum de acces spre s. Slobozia Chiscareni | | | | |
| 374 | DI139A | Profilarea partii carosabile a drumurilor impetruite cu autogreder de pina la 175 cp. Nota: * 1 km de drum =7000m2 (Профилирование проезжей части щебеночного покрытия автогрейдером до 175 л.с. Примечание: * 1 km дороги =7000m2) | 1 km | 2,20 | 440,00 0,00 | 968,00 0,00 |
| 375 | DF54C | Taierea si nivelarea acostamentelor prin 2 treceri: cu autogreder | 1 km | 2,20 | 232,73 0,00 | 512,00 0,00 |
| 376 | TsC17A | Sapatura mecanica la rigole (cu sectiunea triunghiulara) cu adincimea de 0,40 m, executata cu ajutorul autogrederului de pina la 175 CP, in teren catg. I | 100 m | 10,00 | 364,89 60,89 | 3 648,86 608,86 |
| 377 | DI146A | Raspindirea materialului antiderapant pe partea carosabila cu autospeciala KM 800 C, AD-405A (65115): 70 g/m2 (Разбрасывание противогололедного материала по проезжей части спецмашиной KM 800 C, AD-405A (65115): 70 г/м2) | 1000 m2 | 132,00 | 47,20 0,00 | 6 230,40 0,00 |
| 378 | DI79A | Curatirea partii carosabile de zapada cu plug cu o lama pe tractor MTZ-80/82 | 1 km | 13,20 | 28,41 0,00 | 375,00 0,00 |
| 379 | DI50A | Curatirea sulurilor de zapada de pe acostamente cu autogreder cu 1 trecere | 1 km | 13,20 | 172,12 0,00 | 2 272,00 0,00 |
| 380 | DI73A | Curatirea drumurilor de zapada cu tractor T 150K cu lopata inclinata | 1 km | 13,20 | 72,00 0,00 | 950,40 0,00 |
| 381 | DI147A | Curatirea partii carosabile cu autospeciala KM 800 C, AD-405A (65115) (Очистка проезжей части спецмашиной KM 800C, AD-405A (65115)) | 1000 m2 | 132,00 | 5,70 0,00 | 752,40 0,00 |
| 382 | DI53A | Curatirea partii carosabile de zapada afinata cu autogreder, cu grosimea de | 1 km | 8,80 | 39,55 | 348,00 |

| 1 | 2 | 3 | 4 | 5 | 6 | 7 |
|---|---------|--|-------|----------|-----------------|-----------------------|
| | | pina la 30 cm | | | 0,00 | 0,00 |
| 383 | DI53B | Curatirea partii carosabile de zapada afinata cu autogreder, cu grosimea de pina la 50 cm | 1 km | 8,80 | 55,91 0,00 | 492,00 0,00 |
| 384 | TsH111A | Cosirea ierbei pe acostamente mecanizat | 1 km | 8,80 | 52,81 7,92 | 464,71 69,71 |
| 385 | DF18A | Plantarea stilpilor pentru indicatoare pentru circulatie rutiera din metal, confectionati industrial | buc | 1,00 | 463,09 48,09 | 463,09 48,09 |
| 386 | DF20A | Montarea in localitati a indicatoarelor din tabla de otel sau aluminiu pentru circulatie rutiera pe stilpi speciali pentru indicatoare, existenti | buc | 1,00 | 887,65 12,35 | 887,65 12,35 |
| 387 | DI115 | Consolidarea acostamentelor cu un strat de piatra sparta de 10 cm | m2 | 2 000,00 | 43,03 1,40 | 86 053,21 2 797,21 |
| 388 | RpCR23B | Vopsirea in culori de ulei a balustradelor, grilelor si parapetelor metalice, intr-un strat de vopsea peste cea existenta | m2 | 20,00 | 39,63 31,77 | 792,57 635,33 |
| 389 | RpDA04B | Scarificarea usoara a impietruirii pina la 5 cm adincime autogrederul | m2 | 300,00 | 1,28 0,88 | 384,72 264,72 |
| 390 | RpDA10A | Asternerea pe platforma drumului a materialelor de intretinere (pietris, balast sau piatra sparta) si cilindarea lor cu autogreder | m3 | 30,00 | 562,47 29,56 | 16 874,19 886,81 |
| 391 | RpCR07A | Vopsitorii interioare cu vopsea pe baza de copolimeri vinilici in emulsie apoasa, aplicate in 2 straturi pe glet existent, executate manual | m2 | 34,00 | 56,31 30,44 | 1 914,63 1 035,06 |
| Total L279.1 Drum de acces spre s. Slobozia Chiscareni | | | | | | 124 383,83 |
| Incluziv salariu | | | | | | 6 358,14 |
| 23. L280 Chiscareni Taura Veche Taura Noua | | | | | | |
| 392 | DI139A | Profilarea partii carosabile a drumurilor impetruite cu autogreder de pina la 175 cp. Nota: * 1 km de drum =7000m2 (Профилирование проезжей части щебеночного покрытия автогрейдером до 175 л.с. Примечание: * 1 km дороги =7000m2) | 1 km | 10,00 | 440,00 0,00 | 4 400,00 0,00 |
| 393 | DF54C | Taierea si nivelarea acostamentelor prin 2 treceri: cu autogreder | 1 km | 10,00 | 232,00 0,00 | 2 320,00 0,00 |
| 394 | TsC17A | Sapatura mecanica la rigole (cu | 100 m | 20,00 | 364,89 | 7 297,71 |

| 1 | 2 | 3 | 4 | 5 | 6 | 7 |
|-----|---------|---|---------|--------|------------------|-----------------------|
| | | sectiunea triunghiulara) cu adincimea de 0,40 m, executata cu ajutorul autogrederului de pina la 175 CP, in teren catg. I | | | 60,89 | 1 217,71 |
| 395 | DI146A | Raspindirea materialului antiderapant pe partea carosabila cu autospeciala KM 800 C, AD-405A (65115): 70 g/m2 (Разбрасывание противогололедного материала по проезжей части спецмашиной KM 800 C, AD-405A (65115): 70 г/м2) | 1000 m2 | 690,00 | 47,20 0,00 | 32 568,00 0,00 |
| 396 | DI79A | Curatirea partii carosabile de zapada cu plug cu o lama pe tractor MTZ-80/82 | 1 km | 69,00 | 28,52 0,00 | 1 967,80 0,00 |
| 397 | DI50A | Curatirea sulurilor de zapada de pe acostamente cu autogreder cu 1 trecere | 1 km | 69,00 | 172,00 0,00 | 11 868,00 0,00 |
| 398 | DI73A | Curatirea drumurilor de zapada cu tractor T 150K cu lopata inclinata | 1 km | 69,00 | 72,00 0,00 | 4 968,00 0,00 |
| 399 | DI147A | Curatirea partii carosabile cu autospeciala KM 800 C, AD-405A (65115) (Очистка проезжей части спецмашиной KM 800C, AD-405A (65115)) | 1000 m2 | 690,00 | 5,70 0,00 | 3 933,00 0,00 |
| 400 | DI53A | Curatirea partii carosabile de zapada afinata cu autogreder, cu grosimea de pina la 30 cm | 1 km | 46,00 | 39,57 0,00 | 1 820,00 0,00 |
| 401 | DI53B | Curatirea partii carosabile de zapada afinata cu autogreder, cu grosimea de pina la 50 cm | 1 km | 46,00 | 56,00 0,00 | 2 576,00 0,00 |
| 402 | TsH111A | Cosirea ierbei pe acostamente mecanizat | 1 km | 40,00 | 52,94 7,94 | 2 117,66 317,66 |
| 403 | DF18A | Plantarea stlpilor pentru indicatoare pentru circulatie rutiera din metal, confectionati industrial | buc | 2,00 | 463,09 48,09 | 926,18 96,18 |
| 404 | DF20A | Montarea in localitati a indicatoarelor din tabla de otel sau aluminiu pentru circulatie rutiera pe stilpi speciali pentru indicatoare, existenti | buc | 2,00 | 887,65 12,36 | 1 775,31 24,71 |
| 405 | RpDA04B | Scarificarea usoara a impietriirii pina la 5 cm adincime autogrederul | m2 | 800,00 | 1,28 0,88 | 1 025,92 705,92 |
| 406 | RpDA10A | Asternerea pe platforma drumului a materialelor de intretinere (pietris, balast sau piatra sparta) si cilindarea lor cu autogreder | m3 | 80,00 | 562,47 29,56 | 44 997,83 2 364,83 |
| 407 | TsC02C2 | Sapatura mecanica cu excavator pe pneuri de 0,21-0,39 mc, cu comanda hidraulica, in pamint imbibat cu apa descarcare auto teren catg. I | 100 m3 | 1,40 | 1 025,71 0,00 | 1 436,00 0,00 |

| 1 | 2 | 3 | 4 | 5 | 6 | 7 |
|---|---------|--|---------|----------|------------------|----------------------|
| 408 | TsI51A4 | Transportarea pamintului cu autobasculanta de 10 t la distanta de: 4 km | t | 203,00 | 11,03 0,00 | 2 240,00 0,00 |
| 409 | TsC17A | Sapatura mecanica la rigole (cu sectiunea triunghiulara) cu adincimea de 0,40 m, executata cu ajutorul autogrederului de pina la 175 CP, in teren catg. I | 100 m | 18,00 | 364,89 60,89 | 6 567,94 1 095,94 |
| 410 | RpDA03A | Desfundarea manuala a santurilor si canalelor de scurgere | m3 | 22,00 | 105,89 105,89 | 2 329,54 2 329,54 |
| 411 | RpDD14A | Curatirea mecanica si inlaturarea stratului de noroi in grosime medie de 5 cm de pe straturile rutiere | m2 | 292,00 | 0,53 0,13 | 154,38 38,38 |
| 412 | RpCR07A | Vopsitorii interioare cu vopsea pe baza de copolimeri vinilici in emulsie apoasa, aplicate in 2 straturi pe glet existent, executate manual | m2 | 36,00 | 56,31 30,44 | 2 027,21 1 095,94 |
| 413 | RpDE10C | Marcaje rutiere longitudinale, simple sau duble, transversale si diverse, cu intreruperi sau continue, executate mecanizat cu vopsea de email pe suprafete carosibile | m2 | 22,40 | 89,05 26,47 | 1 994,70 592,97 |
| Total L280 Chiscareni Taura Veche Taura Noua | | | | | | 141 311,18 |
| Incluziv salariu | | | | | | 9 879,78 |
| | | 24. L281 Chiscareni Ciuciueni Dumbravita 24.1. Раздел | | | | |
| 414 | DI139A | Profilarea partii carosabile a drumurilor impetruite cu autogreder de pina la 175 cp. Nota: * 1 km de drum =7000m2 (Профилирование проезжей части щебеночного покрытия автогрейдером до 175 л.с. Примечание: * 1 km дороги =7000m2) | 1 km | 17,68 | 440,05 0,00 | 7 780,00 0,00 |
| 415 | DF54C | Taierea si nivelarea acostamentelor prin 2 treceri: cu autogreder | 1 km | 17,68 | 231,90 0,00 | 4 100,00 0,00 |
| 416 | TsC17A | Sapatura mecanica la rigole (cu sectiunea triunghiulara) cu adincimea de 0,40 m, executata cu ajutorul autogrederului de pina la 175 CP, in teren catg. I | 100 m | 20,00 | 364,89 60,89 | 7 297,71 1 217,71 |
| 417 | DI146A | Raspindirea materialului antiderapant pe partea carosabila cu autospeciala KM 800 C, AD-405A (65115): 70 g/m2 (Разбрасывание противогололедного материала по проезжей части спецмашиной KM 800 C, AD-405A (65115): 70 г/м2) | 1000 m2 | 1 500,00 | 47,20 0,00 | 70 800,00 0,00 |

| 1 | 2 | 3 | 4 | 5 | 6 | 7 |
|-----|---------|---|---------|--------|------------------|-----------------------|
| 418 | DI79A | Curatirea partii carosabile de zapada cu plug cu o lama pe tractor MTZ-80/82 | 1 km | 150,00 | 28,50 0,00 | 4 275,00 0,00 |
| 419 | DI50A | Curatirea sulurilor de zapada de pe acostamente cu autogreder cu 1 trecere | 1 km | 150,00 | 172,00 0,00 | 25 800,00 0,00 |
| 420 | DI73A | Curatirea drumurilor de zapada cu tractor T 150K cu lopata inclinata | 1 km | 150,00 | 72,00 0,00 | 10 800,00 0,00 |
| 421 | DI147A | Curatirea partii carosabile cu autospeciala KM 800 C, AD-405A (65115) (Очистка проезжей части спецмашиной KM 800C, AD-405A (65115)) | 1000 m2 | 792,00 | 5,70 0,00 | 4 514,40 0,00 |
| 422 | DI53A | Curatirea partii carosabile de zapada afinata cu autogreder, cu grosimea de pina la 30 cm | 1 km | 100,00 | 39,60 0,00 | 3 960,00 0,00 |
| 423 | DI53B | Curatirea partii carosabile de zapada afinata cu autogreder, cu grosimea de pina la 50 cm | 1 km | 100,00 | 56,00 0,00 | 5 600,00 0,00 |
| 424 | TsH111A | Cosirea ierbei pe acostamente mecanizat | 1 km | 100,00 | 52,94 7,94 | 5 294,16 794,16 |
| 425 | DF18A | Plantarea stilpilor pentru indicatoare pentru circulatie rutiera din metal, confectionati industrial | buc | 2,00 | 463,09 48,09 | 926,18 96,18 |
| 426 | DF20A | Montarea in localitati a indicatoarelor din tabla de otel sau aluminiu pentru circulatie rutiera pe stilpi speciali pentru indicatoare, existenti | buc | 2,00 | 887,65 12,36 | 1 775,31 24,71 |
| 427 | RpDA04B | Scarificarea usoara a impietruirii pina la 5 cm adincime autogrederul | m2 | 600,00 | 1,28 0,88 | 769,44 529,44 |
| 428 | RpDA10A | Asternerea pe platforma drumului a materialelor de intretinere (pietris, balast sau piatra sparta) si cilindarea lor cu autogreder | m3 | 60,00 | 562,47 29,56 | 33 748,37 1 773,62 |
| 429 | RpDA03A | Desfundarea manuala a santurilor si canalelor de scurgere | m3 | 22,00 | 105,89 105,89 | 2 329,54 2 329,54 |
| 430 | RpDD14A | Curatirea mecanica si inlaturarea stratului de noroi in grosime medie de 5 cm de pe straturile rutiere | m2 | 292,00 | 0,53 0,13 | 154,38 38,38 |
| 431 | RpCR07A | Vopsitorii interioare cu vopsea pe baza de copolimeri vinilici in emulsie apoasa, aplicate in 2 straturi pe glet existent, executate manual | m2 | 102,00 | 56,31 30,44 | 5 743,77 3 105,17 |
| 432 | RpDE10C | Marcaje rutiere longitudinale, simple sau duble, transversale si diverse, cu intreruperi sau continue, executate mecanizat cu vopsea de email pe | m2 | 44,80 | 88,99 26,47 | 3 986,61 1 185,95 |

| 1 | 2 | 3 | 4 | 5 | 6 | 7 |
|---|--------|--|-------|-------|-----------------------|-----------------------|
| | | suprafete carosibile | | | | |
| Total Раздел | | | | | | 199 654,87 |
| Incluziv salariu | | | | | | 11 094,86 |
| 24.2. Podet | | | | | | |
| 433 | TsC54B | Strat de fundatie din piatra sparta | m3 | 1,20 | 508,45 43,75 | 610,14 52,50 |
| 434 | DI123 | Montarea sectiilor rigolei, 0,5x1,0 m pentru edificii artificiale la drumuri | m3 | 3,02 | 4 122,56 533,82 | 12 450,14 1 612,14 |
| 435 | DI123 | Montarea sectiilor rigolei, 0,5x1,0 m pentru edificii artificiale la drumuri | m3 | 2,48 | 4 118,16 533,89 | 10 213,04 1 324,04 |
| 436 | DI130 | Consolidarea taluzului rambleului cu beton monolit h=15 cm pe fundatie din piatra sparta h=10 cm | 100m2 | 0,13 | 38 034,62 7 211,92 | 4 944,50 937,55 |
| 437 | DI131 | Pentru fiecare 1 cm schimbare a grosimii stratului de beton se adauga sau se scade la norma DI130 | 100m2 | -0,13 | 15 147,38 2 501,23 | -1 969,16 -325,16 |
| 438 | DI130 | Consolidarea taluzului rambleului cu beton monolit h=15 cm pe fundatie din piatra sparta h=10 cm | 100m2 | 0,07 | 38 425,29 7 216,71 | 2 689,77 505,17 |
| 439 | DI131 | Pentru fiecare 1 cm schimbare a grosimii stratului de beton se adauga sau se scade la norma DI130 | 100m2 | -0,07 | 7 950,00 1 071,43 | -556,50 -75,00 |
| 440 | DI119 | Fundatii monolite din beton B20 la edificiile artificiale | m3 | 1,27 | 1 784,80 140,70 | 2 266,69 178,69 |
| Total Podet | | | | | | 30 648,62 |
| Incluziv salariu | | | | | | 4 209,93 |
| Total L281 Chiscareni Ciuciueni Dumbravita | | | | | | 230 303,49 |
| Incluziv salariu | | | | | | 15 304,79 |
| 25. L282 R6 Vranesti Iezarenii Vechi | | | | | | |
| 441 | DI139A | Profilarea partii carosabile a drumurilor impetruite cu autogreder de pina la 175 cp. Nota: * 1 km de drum =7000m2 (Профилирование проезжей части щебеночного покрытия автогрейдером до 175 л.с. Примечание: * 1 km дороги =7000m2) | 1 km | 4,70 | 440,00 0,00 | 2 068,00 0,00 |
| 442 | DF54C | Taierea si nivelarea acostamentelor prin 2 treceri: cu autogreder | 1 km | 4,70 | 232,34 0,00 | 1 092,00 0,00 |

| 1 | 2 | 3 | 4 | 5 | 6 | 7 |
|-----|---------|---|---------|----------|-----------------|-----------------------|
| 443 | TsC17A | Sapatura mecanica la rigole (cu sectiunea triunghiulara) cu adincimea de 0,40 m, executata cu ajutorul autogrederului de pina la 175 CP, in teren catg. I | 100 m | 20,00 | 364,89 60,89 | 7 297,71 1 217,71 |
| 444 | DI146A | Raspindirea materialului antiderapant pe partea carosabila cu autospeciala KM 800 C, AD-405A (65115): 70 g/m2 (Разбрасывание противогололедного материала по проезжей части спецмашиной KM 800 C, AD-405A (65115): 70 г/м2) | 1000 m2 | 510,00 | 47,20 0,00 | 24 072,00 0,00 |
| 445 | DI79A | Curatirea partii carosabile de zapada cu plug cu o lama pe tractor MTZ-80/82 | 1 km | 34,00 | 28,54 0,00 | 970,20 0,00 |
| 446 | DI50A | Curatirea sulurilor de zapada de pe acostamente cu autogreder cu 1 trecere | 1 km | 17,00 | 172,00 0,00 | 2 924,00 0,00 |
| 447 | DI73A | Curatirea drumurilor de zapada cu tractor T 150K cu lopata inclinata | 1 km | 68,00 | 72,00 0,00 | 4 896,00 0,00 |
| 448 | DI147A | Curatirea partii carosabile cu autospeciala KM 800 C, AD-405A (65115) (Очистка проезжей части спецмашиной KM 800C, AD-405A (65115)) | 1000 m2 | 510,00 | 5,70 0,00 | 2 907,00 0,00 |
| 449 | DI53A | Curatirea partii carosabile de zapada afinata cu autogreder, cu grosimea de pina la 30 cm | 1 km | 34,00 | 39,65 0,00 | 1 348,00 0,00 |
| 450 | DI53B | Curatirea partii carosabile de zapada afinata cu autogreder, cu grosimea de pina la 50 cm | 1 km | 17,00 | 56,00 0,00 | 952,00 0,00 |
| 451 | TsH111A | Cosirea ierbei pe acostamente mecanizat | 1 km | 34,00 | 52,94 7,94 | 1 800,01 270,01 |
| 452 | DF18A | Plantarea stilpilor pentru indicatoare pentru circulatie rutiera din metal, confectionati industrial | buc | 2,00 | 463,09 48,09 | 926,18 96,18 |
| 453 | DF20A | Montarea in localitati a indicatoarelor din tabla de otel sau aluminiu pentru circulatie rutiera pe stilpi speciali pentru indicatoare, existenti | buc | 2,00 | 887,65 12,36 | 1 775,31 24,71 |
| 454 | DI155A | Taierea cu freza a stratului de beton asfaltic uzat, avind latimea tamburului 1000 mm, adincimea stratului de: 5 cm | m2 | 60,00 | 19,21 1,54 | 1 152,49 92,21 |
| 455 | DI93B | Plombarea gropilor la imbracaminti din beton asfaltic cu grosimea pina la: 5 cm. | m2 | 120,00 | 224,76 33,97 | 26 971,49 4 076,69 |
| 456 | DI115 | Consolidarea acostamentelor cu un strat de piatra sparta de 10 cm | m2 | 2 000,00 | 43,03 1,40 | 86 053,21 2 797,21 |

| 1 | 2 | 3 | 4 | 5 | 6 | 7 |
|---|---------|--|---------|-------|-----------------|----------------------|
| 457 | RpCR07A | Vopsitorii interioare cu vopsea pe baza de copolimeri vinilici in emulsie apoasa, aplicate in 2 straturi pe glet existent, executate manual | m2 | 68,00 | 56,31 30,44 | 3 829,24 2 070,11 |
| 458 | RpDE10C | Marcaje rutiere longitudinale, simple sau duble, transversale si diverse, cu intreruperi sau continue, executate mecanizat cu vopsea de email pe suprafete carosibile | m2 | 11,20 | 89,09 26,47 | 997,77 296,49 |
| Total L282 R6 Vranesti Iezarenii Vechi | | | | | | 172 032,61 |
| Incluziv salariu | | | | | | 10 941,32 |
| | | 26. L282.1 Drum de acces spre s. Izarenii Noi | | | | |
| 459 | DI139A | Profilarea partii carosabile a drumurilor impetruite cu autogreder de pina la 175 cp. Nota: * 1 km de drum =7000m2 (Профилирование проезжей части щебеночного покрытия автогрейдером до 175 л.с. Примечание: * 1 km дороги =7000m2) | 1 km | 2,00 | 440,00 0,00 | 880,00 0,00 |
| 460 | DF54C | Taierea si nivelarea acostamentelor prin 2 treceri: cu autogreder | 1 km | 2,00 | 232,00 0,00 | 464,00 0,00 |
| 461 | TsC17A | Sapatura mecanica la rigole (cu sectiunea triunghiulara) cu adincimea de 0,40 m, executata cu ajutorul autogrederului de pina la 175 CP, in teren catg. I | 100 m | 10,00 | 364,89 60,89 | 3 648,86 608,86 |
| 462 | DI146A | Raspindirea materialului antiderapant pe partea carosabila cu autospeciala KM 800 C, AD-405A (65115): 70 g/m2 (Разбрасывание противогололедного материала по проезжей части спецмашиной KM 800 C, AD-405A (65115): 70 г/м2) | 1000 m2 | 72,00 | 47,20 0,00 | 3 398,40 0,00 |
| 463 | DI79A | Curatirea partii carosabile de zapada cu plug cu o lama pe tractor MTZ-80/82 | 1 km | 12,00 | 28,57 0,00 | 342,80 0,00 |
| 464 | DI50A | Curatirea sulurilor de zapada de pe acostamente cu autogreder cu 1 trecere | 1 km | 8,00 | 172,00 0,00 | 1 376,00 0,00 |
| 465 | DI73A | Curatirea drumurilor de zapada cu tractor T 150K cu lopata inclinata | 1 km | 12,00 | 72,00 0,00 | 864,00 0,00 |
| 466 | DI147A | Curatirea partii carosabile cu autospeciala KM 800 C, AD-405A (65115) (Очистка проезжей части спецмашиной KM 800C, AD-405A (65115)) | 1000 m2 | 72,00 | 5,70 0,00 | 410,40 0,00 |
| 467 | DI53A | Curatirea partii carosabile de zapada afinata cu autogreder, cu grosimea de | 1 km | 8,00 | 39,50 | 316,00 |

| 1 | 2 | 3 | 4 | 5 | 6 | 7 |
|--|---------|--|---------|--------|-----------------|----------------------|
| | | pina la 30 cm | | | 0,00 | 0,00 |
| 468 | DI53B | Curatirea partii carosabile de zapada afinata cu autogreder, cu grosimea de pina la 50 cm | 1 km | 8,00 | 56,00 0,00 | 448,00 0,00 |
| 469 | TsH111A | Cosirea ierbei pe acostamente mecanizat | 1 km | 8,00 | 52,94 7,94 | 423,53 63,53 |
| 470 | DF18A | Plantarea stilpilor pentru indicatoare pentru circulatie rutiera din metal, confectionati industrial | buc | 2,00 | 463,09 48,09 | 926,18 96,18 |
| 471 | DF20A | Montarea in localitati a indicatoarelor din tabla de otel sau aluminiu pentru circulatie rutiera pe stilpi speciali pentru indicatoare, existenti | buc | 2,00 | 887,65 12,36 | 1 775,31 24,71 |
| Total L282.1 Drum de acces spre s. Izarenii Noi | | | | | | 15 273,48 |
| Incluziv salariu | | | | | | 793,28 |
| 27. L283 Biliceniei Vechi Octeabrisoie | | | | | | |
| 472 | DI139A | Profilarea partii carosabile a drumurilor impetruite cu autogreder de pina la 175 cp. Nota: * 1 km de drum =7000m2 (Профилирование проезжей части щебеночного покрытия автогрейдером до 175 л.с. Примечание: * 1 km дороги =7000m2) | 1 km | 10,46 | 440,15 0,00 | 4 604,00 0,00 |
| 473 | DF54C | Taierea si nivelarea acostamentelor prin 2 treceri: cu autogreder | 1 km | 10,46 | 232,12 0,00 | 2 428,00 0,00 |
| 474 | TsC17A | Sapatura mecanica la rigole (cu sectiunea triunghiulara) cu adincimea de 0,40 m, executata cu ajutorul autogrederului de pina la 175 CP, in teren catg. I | 100 m | 20,00 | 364,89 60,89 | 7 297,71 1 217,71 |
| 475 | DI146A | Raspindirea materialului antiderapant pe partea carosabila cu autospeciala KM 800 C, AD-405A (65115): 70 g/m2 (Разбрасывание противогололедного материала по проезжей части спецмашиной KM 800 C, AD-405A (65115): 70 г/м2) | 1000 m2 | 720,00 | 47,20 0,00 | 33 984,00 0,00 |
| 476 | DI79A | Curatirea partii carosabile de zapada cu plug cu o lama pe tractor MTZ-80/82 | 1 km | 72,00 | 28,51 0,00 | 2 052,40 0,00 |
| 477 | DI50A | Curatirea sulurilor de zapada de pe acostamente cu autogreder cu 1 trecere | 1 km | 72,00 | 172,00 0,00 | 12 384,00 0,00 |
| 478 | DI73A | Curatirea drumurilor de zapada cu tractor T 150K cu lopata inclinata | 1 km | 72,00 | 72,00 0,00 | 5 184,00 0,00 |

| 1 | 2 | 3 | 4 | 5 | 6 | 7 |
|-----|---------|---|---------|--------|------------------|-----------------------|
| 479 | DI147A | Curatirea partii carosabile cu autospeciala KM 800 C, AD-405A (65115) (Очистка проезжей части спецмашиной KM 800C, AD-405A (65115)) | 1000 m2 | 480,00 | 5,70 0,00 | 2 736,00 0,00 |
| 480 | DI53A | Curatirea partii carosabile de zapada afinata cu autogreder, cu grosimea de pina la 30 cm | 1 km | 48,00 | 39,58 0,00 | 1 900,00 0,00 |
| 481 | DI53B | Curatirea partii carosabile de zapada afinata cu autogreder, cu grosimea de pina la 50 cm | 1 km | 48,00 | 56,00 0,00 | 2 688,00 0,00 |
| 482 | TsH111A | Cosirea ierbei pe acostamente mecanizat | 1 km | 48,00 | 52,94 7,94 | 2 541,20 381,20 |
| 483 | DF18A | Plantarea stilpilor pentru indicatoare pentru circulatie rutiera din metal, confectionati industrial | buc | 1,00 | 463,09 48,09 | 463,09 48,09 |
| 484 | DF20A | Montarea in localitati a indicatoarelor din tabla de otel sau aluminiu pentru circulatie rutiera pe stilpi speciali pentru indicatoare, existenti | buc | 2,00 | 887,65 12,36 | 1 775,31 24,71 |
| 485 | RpCR07A | Vopsitorii interioare cu vopsea pe baza de copolimeri vinilici in emulsie apoasa, aplicate in 2 straturi pe glet existent, executate manual | m2 | 34,00 | 56,31 30,44 | 1 914,63 1 035,06 |
| 486 | RpDA04B | Scarificarea usoara a impietruirii pina la 5 cm adincime autogrederul | m2 | 600,00 | 1,28 0,88 | 769,44 529,44 |
| 487 | RpDA10A | Asternerea pe platforma drumului a materialelor de intretinere (pietris, balast sau piatra sparta) si cilindarea lor cu autogreder | m3 | 60,00 | 562,47 29,56 | 33 748,37 1 773,62 |
| 488 | RpDA03A | Desfundarea manuala a santurilor si canalelor de scurgere | m3 | 22,00 | 105,89 105,89 | 2 329,54 2 329,54 |
| 489 | RpDD14A | Curatirea mecanica si inlaturarea stratului de noroi in grosime medie de 5 cm de pe straturile rutiere | m2 | 292,00 | 0,53 0,13 | 154,38 38,38 |
| 490 | RpCR07A | Vopsitorii interioare cu vopsea pe baza de copolimeri vinilici in emulsie apoasa, aplicate in 2 straturi pe glet existent, executate manual | m2 | 34,00 | 56,31 30,44 | 1 914,63 1 035,06 |
| 491 | DI155A | Taierea cu freza a stratului de beton asfaltic uzat, avind latimea tamburului 1000 mm, adincimea stratului de: 5 cm | m2 | 20,00 | 19,06 1,54 | 381,12 30,88 |
| 492 | DI93B | Plombarea gropilor la imbracaminti din beton asfaltic cu grosimea pina la: 5 cm. | m2 | 50,00 | 224,91 33,97 | 11 245,62 1 698,62 |
| 493 | RpDE10C | Marcaje rutiere longitudinale, simple sau duble, transversale si diverse, cu intreruperi sau continue, executate | m2 | 11,20 | 89,09 26,47 | 997,77 296,49 |

| 1 | 2 | 3 | 4 | 5 | 6 | 7 |
|---|---------|--|---------|--------|-----------------------|--------------------------|
| | | mecanizat cu vopsea de email pe suprafete carosibile | | | | |
| Total L283 Biliceni Vechi Octeabrisoie | | | | | | 133 493,21 |
| Incluziv salariu | | | | | | 10 438,80 |
| | | 28. L284 Drum de acces spre s.Liovanca | | | | |
| 494 | DI139A | Profilarea partii carosabile a drumurilor impetruite cu autogreder de pina la 175 cp. Nota: * 1 km de drum =7000m2 (Профилирование проезжей части щебеночного покрытия автогрейдером до 175 л.с. Примечание: * 1 km дороги =7000m2) | 1 km | 1,84 | 439,13 <hr/> 0,00 | 808,00 <hr/> 0,00 |
| 495 | DF54C | Taierea si nivelarea acostamentelor prin 2 treceri: cu autogreder | 1 km | 1,84 | 232,61 <hr/> 0,00 | 428,00 <hr/> 0,00 |
| 496 | TsC17A | Sapatura mecanica la rigole (cu sectiunea triunghiulara) cu adincimea de 0,40 m, executata cu ajutorul autogrederului de pina la 175 CP, in teren catg. I | 100 m | 10,00 | 364,89 <hr/> 60,89 | 3 648,86 <hr/> 608,86 |
| 497 | DI146A | Raspindirea materialului antiderapant pe partea carosabila cu autospeciala KM 800 C, AD-405A (65115): 70 g/m2 (Разбрасывание противогололедного материала по проезжей части спецмашиной KM 800 C, AD-405A (65115): 70 г/м2) | 1000 m2 | 180,00 | 47,20 <hr/> 0,00 | 8 496,00 <hr/> 0,00 |
| 498 | DI79A | Curatirea partii carosabile de zapada cu plug cu o lama pe tractor MTZ-80/82 | 1 km | 18,00 | 28,50 <hr/> 0,00 | 513,00 <hr/> 0,00 |
| 499 | DI50A | Curatirea sulurilor de zapada de pe acostamente cu autogreder cu 1 trecere | 1 km | 18,00 | 172,00 <hr/> 0,00 | 3 096,00 <hr/> 0,00 |
| 500 | DI73A | Curatirea drumurilor de zapada cu tractor T 150K cu lopata inclinata | 1 km | 18,00 | 72,00 <hr/> 0,00 | 1 296,00 <hr/> 0,00 |
| 501 | DI147A | Curatirea partii carosabile cu autospeciala KM 800 C, AD-405A (65115) (Очистка проезжей части спецмашиной KM 800C, AD-405A (65115)) | 1000 m2 | 180,00 | 5,70 <hr/> 0,00 | 1 026,00 <hr/> 0,00 |
| 502 | DI53A | Curatirea partii carosabile de zapada afinata cu autogreder, cu grosimea de pina la 30 cm | 1 km | 12,00 | 39,67 <hr/> 0,00 | 476,00 <hr/> 0,00 |
| 503 | DI53B | Curatirea partii carosabile de zapada afinata cu autogreder, cu grosimea de pina la 50 cm | 1 km | 12,00 | 56,00 <hr/> 0,00 | 672,00 <hr/> 0,00 |
| 504 | TsH111A | Cosirea ierbei pe acostamente mecanizat | 1 km | 12,00 | 52,94 <hr/> | 635,30 <hr/> |

| 1 | 2 | 3 | 4 | 5 | 6 | 7 |
|---|---------|--|---------|----------|-----------------|-----------------------|
| | | | | | 7,94 | 95,30 |
| 505 | DF18A | Plantarea stilpilor pentru indicatoare pentru circulatie rutiera din metal, confectionati industrial | buc | 2,00 | 463,09 48,09 | 926,18 96,18 |
| 506 | DF20A | Montarea in localitati a indicatoarelor din tabla de otel sau aluminiu pentru circulatie rutiera pe stilpi speciali pentru indicatoare, existenti | buc | 2,00 | 887,65 12,36 | 1 775,31 24,71 |
| 507 | DI155A | Taierea cu freza a stratului de beton asfaltic uzat, avind latimea tamburului 1000 mm, adincimea stratului de: 5 cm | m2 | 60,00 | 19,21 1,54 | 1 152,49 92,21 |
| 508 | DI93B | Plombarea gropilor la imbracaminti din beton asfaltic cu grosimea pina la: 5 cm. | m2 | 110,00 | 225,24 33,97 | 24 776,36 3 736,96 |
| 509 | DI115 | Consolidarea acostamentelor cu un strat de piatra sparta de 10 cm | m2 | 2 000,00 | 43,03 1,40 | 86 053,21 2 797,21 |
| 510 | RpDA04B | Scarificarea usoara a impietruirii pina la 5 cm adincime autogrederul | m2 | 600,00 | 1,28 0,88 | 769,44 529,44 |
| 511 | RpDA10A | Asternerea pe platforma drumului a materialelor de intretinere (pietris, balast sau piatra sparta) si cilindarea lor cu autogreder | m3 | 60,00 | 562,47 29,56 | 33 748,37 1 773,62 |
| Total L284 Drum de acces spre s.Liovanca | | | | | | 170 296,52 |
| Incluziv salariu | | | | | | 9 754,49 |
| | | 29. L285 Grigorauca Petropavlovca | | | | |
| 512 | DI139A | Profilarea partii carosabile a drumurilor impetruite cu autogreder de pina la 175 cp. Nota: * 1 km de drum =7000m2 (Профилирование проезжей части щебеночного покрытия автогрейдером до 175 л.с. Примечание: * 1 km дороги =7000m2) | 1 km | 6,50 | 440,00 0,00 | 2 860,00 0,00 |
| 513 | DF54C | Taierea si nivelarea acostamentelor prin 2 treceri: cu autogreder | 1 km | 6,50 | 232,00 0,00 | 1 508,00 0,00 |
| 514 | TsC17A | Sapatura mecanica la rigole (cu sectiunea triunghiulara) cu adincimea de 0,40 m, executata cu ajutorul autogrederului de pina la 175 CP, in teren catg. I | 100 m | 10,00 | 364,89 60,89 | 3 648,86 608,86 |
| 515 | DI146A | Raspindirea materialului antiderapant pe partea carosabila cu autospeciala KM 800 C, AD-405A (65115): 70 g/m2 (Разбрасывание противогололедного материала по проезжей части спецмашиной KM 800 C, AD-405A (65115): 70 г/м2) | 1000 m2 | 390,00 | 47,20 0,00 | 18 408,00 0,00 |

| 1 | 2 | 3 | 4 | 5 | 6 | 7 |
|--|---------|---|---------|--------|-----------------|-----------------------|
| 516 | DI79A | Curatirea partii carosabile de zapada cu plug cu o lama pe tractor MTZ-80/82 | 1 km | 39,00 | 28,51 0,00 | 1 112,00 0,00 |
| 517 | DI50A | Curatirea sulurilor de zapada de pe acostamente cu autogreder cu 1 trecere | 1 km | 39,00 | 172,00 0,00 | 6 708,00 0,00 |
| 518 | DI73A | Curatirea drumurilor de zapada cu tractor T 150K cu lopata inclinata | 1 km | 39,00 | 72,00 0,00 | 2 808,00 0,00 |
| 519 | DI147A | Curatirea partii carosabile cu autospeciala KM 800 C, AD-405A (65115) (Очистка проезжей части спецмашиной KM 800C, AD-405A (65115)) | 1000 m2 | 390,00 | 5,70 0,00 | 2 223,00 0,00 |
| 520 | DI53A | Curatirea partii carosabile de zapada afinata cu autogreder, cu grosimea de pina la 30 cm | 1 km | 26,00 | 39,54 0,00 | 1 028,00 0,00 |
| 521 | DI53B | Curatirea partii carosabile de zapada afinata cu autogreder, cu grosimea de pina la 50 cm | 1 km | 26,00 | 56,00 0,00 | 1 456,00 0,00 |
| 522 | TsH111A | Cosirea ierbei pe acostamente mecanizat | 1 km | 26,00 | 52,94 7,94 | 1 376,48 206,48 |
| 523 | DF18A | Plantarea stlpilor pentru indicatoare pentru circulatie rutiera din metal, confectionati industrial | buc | 1,00 | 463,09 48,09 | 463,09 48,09 |
| 524 | DF20A | Montarea in localitati a indicatoarelor din tabla de otel sau aluminiu pentru circulatie rutiera pe stilpi speciali pentru indicatoare, existenti | buc | 1,00 | 887,65 12,35 | 887,65 12,35 |
| 525 | RpDA04B | Scarificarea usoara a impietuirii pina la 5 cm adincime autogrederul | m2 | 800,00 | 1,28 0,88 | 1 025,92 705,92 |
| 526 | RpDA10A | Asternerea pe platforma drumului a materialelor de intretinere (pietris, balast sau piatra sparta) si cilindrarea lor cu autogreder | m3 | 80,00 | 562,47 29,56 | 44 997,83 2 364,83 |
| Total L285 Grigorauca Petropavlovca | | | | | | 90 510,83 |
| Incluziv salariu | | | | | | 3 946,53 |
| | | 30. L286 Drum de acces spre s. Mihailovca | | | | |
| 527 | DI146A | Raspindirea materialului antiderapant pe partea carosabila cu autospeciala KM 800 C, AD-405A (65115): 70 g/m2 (Разбрасывание противогололедного материала по проезжей части спецмашиной KM 800 C, AD-405A (65115): 70 г/м2) | 1000 m2 | 42,00 | 47,20 0,00 | 1 982,40 0,00 |

| 1 | 2 | 3 | 4 | 5 | 6 | 7 |
|--|---------|--|---------|-------|-----------------|-----------------------|
| 528 | DI79A | Curatirea partii carosabile de zapada cu plug cu o lama pe tractor MTZ-80/82 | 1 km | 4,20 | 28,62 0,00 | 120,20 0,00 |
| 529 | DI50A | Curatirea sulurilor de zapada de pe acostamente cu autogreder cu 1 trecere | 1 km | 4,20 | 172,38 0,00 | 724,00 0,00 |
| 530 | DI73A | Curatirea drumurilor de zapada cu tractor T 150K cu lopata inclinata | 1 km | 4,20 | 72,00 0,00 | 302,40 0,00 |
| 531 | DI147A | Curatirea partii carosabile cu autospeciala KM 800 C, AD-405A (65115) (Очистка проезжей части спецмашиной KM 800C, AD-405A (65115)) | 1000 m2 | 42,00 | 5,70 0,00 | 239,40 0,00 |
| 532 | DI53A | Curatirea partii carosabile de zapada afinata cu autogreder, cu grosimea de pina la 30 cm | 1 km | 2,80 | 40,00 0,00 | 112,00 0,00 |
| 533 | DI53B | Curatirea partii carosabile de zapada afinata cu autogreder, cu grosimea de pina la 50 cm | 1 km | 2,80 | 55,71 0,00 | 156,00 0,00 |
| 534 | TsH111A | Cosirea ierbei pe acostamente mecanizat | 1 km | 2,80 | 52,52 7,88 | 147,06 22,06 |
| 535 | DF18A | Plantarea stilpilor pentru indicatoare pentru circulatie rutiera din metal, confectionati industrial | buc | 1,00 | 463,09 48,09 | 463,09 48,09 |
| 536 | DF20A | Montarea in localitati a indicatoarelor din tabla de otel sau aluminiu pentru circulatie rutiera pe stilpi speciali pentru indicatoare, existenti | buc | 1,00 | 887,65 12,35 | 887,65 12,35 |
| 537 | DI155A | Taierea cu freza a stratului de beton asfaltic uzat, avind latimea tamburului 1000 mm, adincimea stratului de: 5 cm | m2 | 21,00 | 19,14 1,53 | 401,86 32,21 |
| 538 | DI93B | Plombarea gropilor la imbracaminti din beton asfaltic cu grosimea pina la: 5 cm. | m2 | 50,00 | 224,91 33,97 | 11 245,62 1 698,62 |
| Total L286 Drum de acces spre s. Mihailovca | | | | | | 16 781,68 |
| Incluziv salariu | | | | | | 1 813,33 |
| | | 31. L287 Drum de acces spre s. Bobletici | | | | |
| 539 | DI139A | Profilarea partii carosabile a drumurilor impetruite cu autogreder de pina la 175 cp. Nota: * 1 km de drum =7000m2 (Профилирование проезжей части щебеночного покрытия автогрейдером до 175 л.с. Примечание: * 1 km дороги =7000m2) | 1 km | 1,90 | 440,00 0,00 | 836,00 0,00 |
| 540 | DF54C | Taierea si nivelarea acostamentelor | 1 km | 1,90 | 231,58 | 440,00 |

| 1 | 2 | 3 | 4 | 5 | 6 | 7 |
|-----|---------|---|---------|--------|-----------------|----------------------|
| | | prin 2 treceri: cu autogreder | | | 0,00 | 0,00 |
| 541 | TsC17A | Sapatura mecanica la rigole (cu sectiunea triunghiulara) cu adincimea de 0,40 m, executata cu ajutorul autogrederului de pina la 175 CP, in teren catg. I | 100 m | 10,00 | 364,89 60,89 | 3 648,86 608,86 |
| 542 | DI146A | Raspindirea materialului antiderapant pe partea carosabila cu autospeciala KM 800 C, AD-405A (65115): 70 g/m2 (Разбрасывание противогололедного материала по проезжей части спецмашиной KM 800 C, AD-405A (65115): 70 г/м2) | 1000 m2 | 174,00 | 47,20 0,00 | 8 212,80 0,00 |
| 543 | DI79A | Curatirea partii carosabile de zapada cu plug cu o lama pe tractor MTZ-80/82 | 1 km | 17,40 | 28,46 0,00 | 495,20 0,00 |
| 544 | DI50A | Curatirea sulurilor de zapada de pe acostamente cu autogreder cu 1 trecere | 1 km | 17,40 | 171,95 0,00 | 2 992,00 0,00 |
| 545 | DI73A | Curatirea drumurilor de zapada cu tractor T 150K cu lopata inclinata | 1 km | 17,40 | 72,00 0,00 | 1 252,80 0,00 |
| 546 | DI147A | Curatirea partii carosabile cu autospeciala KM 800 C, AD-405A (65115) (Очистка проезжей части спецмашиной KM 800C, AD-405A (65115)) | 1000 m2 | 174,00 | 5,70 0,00 | 991,80 0,00 |
| 547 | DI53A | Curatirea partii carosabile de zapada afinata cu autogreder, cu grosimea de pina la 30 cm | 1 km | 11,60 | 39,66 0,00 | 460,00 0,00 |
| 548 | DI53B | Curatirea partii carosabile de zapada afinata cu autogreder, cu grosimea de pina la 50 cm | 1 km | 11,60 | 55,86 0,00 | 648,00 0,00 |
| 549 | TsH111A | Cosirea ierbei pe acostamente mecanizat | 1 km | 11,60 | 52,99 7,95 | 614,71 92,21 |
| 550 | DF18A | Plantarea stilpilor pentru indicatoare pentru circulatie rutiera din metal, confectionati industrial | buc | 1,00 | 463,09 48,09 | 463,09 48,09 |
| 551 | DF20A | Montarea in localitati a indicatoarelor din tabla de otel sau aluminiu pentru circulatie rutiera pe stilpi speciali pentru indicatoare, existenti | buc | 1,00 | 887,65 12,35 | 887,65 12,35 |
| 552 | RpCR23B | Vopsirea in culori de ulei a balustradelor, grilelor si parapetelor metalice, intr-un strat de vopsea peste cea existenta | m2 | 20,00 | 39,63 31,77 | 792,57 635,33 |
| 553 | RpCR07A | Vopsitorii interioare cu vopsea pe baza de copolimeri vinilici in emulsie apoasa, aplicate in 2 straturi pe glet existent, executate manual | m2 | 36,00 | 56,31 30,44 | 2 027,21 1 095,94 |

| 1 | 2 | 3 | 4 | 5 | 6 | 7 |
|-----|---------|---|----|--------|-----------------|-----------------------|
| 554 | RpDA04B | Scarificarea usoara a impietuirii pina la 5 cm adincime autogrederul | m2 | 600,00 | 1,28 0,88 | 769,44 529,44 |
| 555 | RpDA10A | Asternerea pe platforma drumului a materialelor de intretinere (pietris, balast sau piatra sparta) si cilindarea lor cu autogreder | m3 | 60,00 | 562,47 29,56 | 33 748,37 1 773,62 |
| 556 | RpDE10C | Marcaje rutiere longitudinale, simple sau duble, transversale si diverse, cu intreruperi sau continue, executate mecanizat cu vopsea de email pe suprafete carosibile | m2 | 11,20 | 89,09 26,47 | 997,77 296,49 |

| | | | | | | |
|---|--|--|--|--|--|------------------|
| Total L287 Drum de acces spre s. Bobletici | | | | | | 60 278,27 |
| Incluziv salariu | | | | | | 5 092,33 |

| | | |
|---------------------|----------|--------------|
| Прямые затраты | lei | 2 689 458,62 |
| Asigurari sociale | 22,50 % | 48 455,08 |
| Total | 100,00 + | 2 737 913,70 |
| Cheltuieli de regie | 5,50 % | 150 585,25 |
| Total | 100,00 + | 2 888 498,95 |
| Beneficiul | 2,10 % | 60 658,48 |
| Total | 100,00 + | 2 949 157,43 |
| TVA | 20,00 % | 589 831,49 |

Total deviz: **3 538 988,92**
Incluziv salariu **215 355,92**

Intocmit _____ ()
(funcția, semnătura)

Verificat _____ ()
(funcția, semnătura)

Investitor
Obiect**Lucrări de întreținere a drumurilor publice locale de interes raional****Catalog de prețuri unitare pentru obiectul №**

(formular desfășurat)

| № crt. | Simbol norme și Cod resurse | Denumire lucrări, cheltuieli și resurse | U.M. | Consum de resurse pe unitate de măsură | Valoare, lei | |
|--------|-----------------------------|--|---------|--|----------------------|------------------------|
| | | | | | Pe unitate de măsură | Total incl. salariu |
| 1 | 2 | 3 | 4 | 5 | 6 | 7 |
| | | 1. L265 drum de acces spre s. Cotovca | | | | |
| 1 | DI139A | Profilarea partii carosabile a drumurilor impetruite cu autogreder de pina la 175 cp. Nota: * 1 km de drum =7000m2 (Профилирование проезжей части щебеночного покрытия автогрейдером до 175 л.с. Примечание: * 1 km дороги =7000m2) | 1 km | | | 440,00 0,00 |
| | 2952220003546 | Autogreder pina la 175 cp | h-ut | 1,1000 | 400,00 | 440,00 |
| 2 | DF54C | Taierea si nivelarea acostamentelor prin 2 treceri: cu autogreder | 1 km | | | 232,00 0,00 |
| | 29522200003547 | Autogreder | h-ut | 0,5800 | 400,00 | 232,00 |
| 3 | TsC17A | Sapatura mecanica la rigole (cu sectiunea triunghiulara) cu adincimea de 0,40 m, executata cu ajutorul autogrederului de pina la 175 CP, in teren catg. I | 100 m | | | 364,89 60,89 |
| | 9310060019900 | Muncitor necalificat | h-om | 1,3800 | 44,12 | 60,89 |
| | 2952220003546 | Autogreder pina la 175 cp | h-ut | 0,7600 | 400,00 | 304,00 |
| 4 | DI146A | Raspindirea materialului antiderapant pe partea carosabila cu autospeciala KM 800 C, AD-405A (65115): 70 g/m2 (Разбрасывание противогололедного материала по проезжей части спецмашиной KM 800 C, AD-405A (65115): 70 г/м2) | 1000 m2 | | | 47,20 0,00 |
| | 2811237321801 | Material antiderapant | t | 0,0700 | 620,00 | 43,40 |
| | 6141120000000 | Autospeciala KM 800 C, AD-405A (65115) | h-ut | 0,0100 | 380,00 | 3,80 |
| 5 | DI79A | Curatirea partii carosabile de zapada cu plug cu o lama pe tractor MTZ-80/82 | 1 km | | | 28,50 0,00 |

| 1 | 2 | 3 | 4 | 5 | 6 | 7 |
|----|----------------|---|---------|--------|--------|-----------------|
| | 2932110004410 | Plug de zapada cu o lama | h-ut | 0,0114 | 100,00 | 1,14 |
| | 2952500005005 | Tractor MTZ-80 | h-ut | 0,1140 | 240,00 | 27,36 |
| 6 | DI50A | Curatirea sulurilor de zapada de pe acostamente cu autogreder cu 1 trecere | 1 km | | | 172,00 0,00 |
| | 2952220003546 | Autogreder pina la 175 cp | h-ut | 0,4300 | 400,00 | 172,00 |
| 7 | DI73A | Curatirea drumurilor de zapada cu tractor T 150K cu lopata inclinata | 1 km | | | 72,00 0,00 |
| | 2952500005001 | Tractor T-150K | h-ut | 0,2000 | 360,00 | 72,00 |
| 8 | DI147A | Curatirea partii carosabile cu autospeciala KM 800 C, AD-405A (65115) (Очистка проезжей части спецмашиной KM 800C, AD-405A (65115)) | 1000 m2 | | | 5,70 0,00 |
| | 6141120000000 | Autospeciala KM 800 C, AD-405A (65115) | h-ut | 0,0150 | 380,00 | 5,70 |
| 9 | DI53A | Curatirea partii carosabile de zapada afinata cu autogreder, cu grosimea de pina la 30 cm | 1 km | | | 39,71 0,00 |
| | 2952220003546 | Autogreder pina la 175 cp | h-ut | 0,0990 | 400,00 | 39,71 |
| 10 | DI53B | Curatirea partii carosabile de zapada afinata cu autogreder, cu grosimea de pina la 50 cm | 1 km | | | 56,00 0,00 |
| | 2952220003546 | Autogreder pina la 175 cp | h-ut | 0,1400 | 400,00 | 56,00 |
| 11 | TsH111A | Cosirea ierbei pe acostamente mecanizat | 1 km | | | 52,94 7,94 |
| | 9310060019900 | Muncitor necalificat | h-om | 0,1800 | 44,12 | 7,94 |
| | 29525000050040 | Tractor | h-ut | 0,1800 | 250,00 | 45,00 |
| 12 | DF11A | Stilpi din mase plastice pentru dirijarea circulatiei rutiere, continind stilp complet | buc | | | 101,18 21,18 |
| | 7123010010200 | Betonist | h-om | 0,3000 | 44,12 | 13,24 |
| | 9310060019900 | Muncitor necalificat | h-om | 0,1800 | 44,12 | 7,94 |
| | 2661126401010 | Stilp din polietilena alba pt. dirijarea circulatiei | buc | 1,0000 | 80,00 | 80,00 |
| 13 | DF20A | Montarea in localitati a indicatoarelor din tabla de otel sau aluminiu pentru circulatie rutiera pe stilpi speciali pentru indicatoare, existenti | buc | | | 887,65 12,36 |
| | 7214240021800 | Lacatus mecanic | h-om | 0,2800 | 44,12 | 12,36 |
| | 2615107326105 | Indicator de circulatie din tabla de otel sau aluminiu, produs industrial | buc | 1,0000 | 870,00 | 870,00 |
| | 2874115804768 | Suruburi cap hexagonal semiprecis M 6 x 60 gr. 5.8 | buc | 2,0000 | 1,00 | 2,00 |
| | 2874135840405 | Piulite uzuale hexagonale M 6 | buc | 2,0000 | 1,00 | 2,00 |
| | 2874115883030 | Saiba prec. plata pt. met M 6 | kg | 0,0200 | 65,00 | 1,30 |
| 14 | RpDA04B | Scarificarea usoara a impietuirii pina la 5 cm adincime autogrederul | m2 | | | 1,28 0,88 |
| | 9310060019920 | Muncitor deservire CM | h-om | 0,0200 | 44,12 | 0,88 |

| 1 | 2 | 3 | 4 | 5 | 6 | 7 |
|----|----------------|--|---------|--------|--------|--------------------------|
| | 2952220003546 | Autogreder pina la 175 cp | h-ut | 0,0010 | 400,00 | 0,40 |
| 15 | RpDA10A | Asternerea pe platforma drumului a materialelor de intretinere (pietris, balast sau piatra sparta) si cilindrarea lor cu autogreder | m3 | | | 562,47 ----- 29,56 |
| | 7129020012800 | Pavator | h-om | 0,6700 | 44,12 | 29,56 |
| | 1212121212121 | Apa | m3 | 0,2750 | 9,50 | 2,61 |
| | 1421102200290 | Pietris ciuruit spalat de mal 7-30 mm | m3 | 1,2700 | 300,00 | 381,00 |
| | 1411122201646 | Piatra sparta pentru pt.drumuri 15-25 mm | m3 | 0,1020 | 300,00 | 30,60 |
| | 1421202206000 | Nisip natural 0,0-7,0 mm | m3 | 0,2560 | 250,00 | 64,00 |
| | 2952220003546 | Autogreder pina la 175 cp | h-ut | 0,0090 | 400,00 | 3,60 |
| | 2952240004012 | Rulou compresor static autopropulsat de 8-14 t | h-ut | 0,1470 | 300,00 | 44,10 |
| | 3410540005603 | Autocisterna 5-8 t cu dispozitive de stropire | h-ut | 0,0280 | 250,00 | 7,00 |
| | | 2. L265 drum de acces spre s.Dobrogea Noua | | | | |
| 16 | DI139A | Profilarea partii carosabile a drumurilor impetruite cu autogreder de pina la 175 cp. Nota: * 1 km de drum =7000m2 (Профилирование проезжей части щебеночного покрытия автогрейдером до 175 л.с. Примечание: * 1 km дороги =7000m2) | 1 km | | | 440,00 ----- 0,00 |
| | 2952220003546 | Autogreder pina la 175 cp | h-ut | 1,1000 | 400,00 | 440,00 |
| 17 | DF54C | Taierea si nivelarea acostamentelor prin 2 treceri: cu autogreder | 1 km | | | 232,00 ----- 0,00 |
| | 29522200003547 | Autogreder | h-ut | 0,5800 | 400,00 | 232,00 |
| 18 | DI146A | Raspindirea materialului antiderapant pe partea carosabila cu autospeciala KM 800 C, AD-405A (65115): 70 g/m2 (Разбрасывание противогололедного материала по проезжей части спецмашиной KM 800 C, AD-405A (65115): 70 г/м2) | 1000 m2 | | | 47,20 ----- 0,00 |
| | 2811237321801 | Material antiderapant | t | 0,0700 | 620,00 | 43,40 |
| | 6141120000000 | Autospeciala KM 800 C, AD-405A (65115) | h-ut | 0,0100 | 380,00 | 3,80 |
| 19 | DI79A | Curatirea partii carosabile de zapada cu plug cu o lama pe tractor MTZ-80/82 | 1 km | | | 28,52 ----- 0,00 |
| | 2932110004410 | Plug de zapada cu o lama | h-ut | 0,0114 | 100,00 | 1,16 |
| | 2952500005005 | Tractor MTZ-80 | h-ut | 0,1140 | 240,00 | 27,36 |
| 20 | DI50A | Curatirea sulurilor de zapada de pe acostamente cu autogreder cu 1 trecere | 1 km | | | 172,00 ----- 0,00 |
| | 2952220003546 | Autogreder pina la 175 cp | h-ut | 0,4300 | 400,00 | 172,00 |
| 21 | DI73A | Curatirea drumurilor de zapada cu | 1 km | | | 72,00 ----- |

| 1 | 2 | 3 | 4 | 5 | 6 | 7 |
|----|----------------|---|---------|--------|----------|-----------------|
| | | tractor T 150K cu lopata inclinata | | | | 0,00 |
| | 2952500005001 | Tractor T-150K | h-ut | 0,2000 | 360,00 | 72,00 |
| 22 | DI147A | Curatirea partii carosabile cu autospeciala KM 800 C, AD-405A (65115) (Очистка проезжей части спецмашиной KM 800C, AD-405A (65115)) | 1000 m2 | | | 5,70 0,00 |
| | 6141120000000 | Autospeciala KM 800 C, AD-405A (65115) | h-ut | 0,0150 | 380,00 | 5,70 |
| 23 | DI53A | Curatirea partii carosabile de zapada afinata cu autogreder, cu grosimea de pina la 30 cm | 1 km | | | 39,60 0,00 |
| | 2952220003546 | Autogreder pina la 175 cp | h-ut | 0,0990 | 400,00 | 39,60 |
| 24 | DI53B | Curatirea partii carosabile de zapada afinata cu autogreder, cu grosimea de pina la 50 cm | 1 km | | | 56,00 0,00 |
| | 2952220003546 | Autogreder pina la 175 cp | h-ut | 0,1400 | 400,00 | 56,00 |
| 25 | TsH111A | Cosirea ierbei pe acostamente mecanizat | 1 km | | | 52,94 7,94 |
| | 9310060019900 | Muncitor necalificat | h-om | 0,1800 | 44,12 | 7,94 |
| | 29525000050040 | Tractor | h-ut | 0,1800 | 250,00 | 45,00 |
| 26 | DF18A | Plantarea stilpilor pentru indicatoare pentru circulatie rutiera din metal, confectionati industrial | buc | | | 463,09 48,09 |
| | 7123010010200 | Betonist | h-om | 0,3300 | 44,12 | 14,56 |
| | 9310060019900 | Muncitor necalificat | h-om | 0,7600 | 44,12 | 33,53 |
| | 2663102100000 | Beton | m3 | 0,1000 | 1 350,00 | 135,00 |
| | 2811106301794 | Stilp metalic confectionat industrial | buc | 1,0000 | 280,00 | 280,00 |
| 27 | DF20A | Montarea in localitati a indicatoarelor din tabla de otel sau aluminiu pentru circulatie rutiera pe stilpi speciali pentru indicatoare, existenti | buc | | | 887,65 12,36 |
| | 7214240021800 | Lacatus mecanic | h-om | 0,2800 | 44,12 | 12,36 |
| | 2615107326105 | Indicator de circulatie din tabla de otel sau aluminiu, produs industrial | buc | 1,0000 | 870,00 | 870,00 |
| | 2874115804768 | Suruburi cap hexagonal semiprecis M 6 x 60 gr. 5.8 | buc | 2,0000 | 1,00 | 2,00 |
| | 2874135840405 | Piulite uzuale hexagonale M 6 | buc | 2,0000 | 1,00 | 2,00 |
| | 2874115883030 | Saiba prec. plata pt. met M 6 | kg | 0,0200 | 65,00 | 1,30 |
| 28 | RpCR07A | Vopsitorii interioare cu vopsea pe baza de copolimeri vinilici in emulsie apoasa, aplicate in 2 straturi pe glet existent, executate manual | m2 | | | 56,31 30,44 |
| | 7141020013300 | Zugrav vopsitor | h-om | 0,6900 | 44,12 | 30,44 |
| | 2430116103800 | Vopsea pe baza de copolimeri vinilici | kg | 0,4000 | 40,00 | 16,00 |
| | 2653102100830 | Ipsos pentru constructii tip A | kg | 0,0600 | 9,50 | 0,57 |
| | 2881116001666 | Hirtie slef.usc.sticla foi 23 x 30 gr 25 S 1581 | buc | 0,5000 | 12,00 | 6,00 |
| | 1711317306661 | Bumbac de sters | kg | 0,0500 | 5,60 | 0,28 |

| 1 | 2 | 3 | 4 | 5 | 6 | 7 |
|----|----------------|---|------|--------|----------|-----------------|
| | 4100116202818 | Apa pentru mortare si betoane | m3 | 0,0020 | 9,50 | 0,02 |
| | 2922140006702 | Macara de fereastră | h-ut | 0,0100 | 300,00 | 3,00 |
| 29 | DI155A | Taierea cu freza a stratului de beton asfaltic uzat, avind latimea tamburului 1000 mm, adincimea stratului de: 5 cm | m2 | | | 19,06 1,54 |
| | 9310060019930 | Muncitor | h-om | 0,0349 | 44,12 | 1,54 |
| | 4100116202806 | Apa industrială în cisterne pt. lucrări drumuri-terasam. | m3 | 0,0320 | 9,50 | 0,30 |
| | 2940420007200 | Freza cu latimea tamburului 1000 mm | h-ut | 0,0182 | 450,00 | 8,10 |
| | 3410540005603 | Autocisterna 5-8 t cu dispozitive de stropire | h-ut | 0,0182 | 250,00 | 4,50 |
| | 3410540000001 | Autocamion, 5 t | h-ut | 0,0182 | 256,00 | 4,61 |
| 30 | DI93B | Plombarea gropilor la imbracaminti din beton asfaltic cu grosimea pînă la: 5 cm. | m2 | | | 224,91 33,97 |
| | 7129040010110 | Asfaltator | h-om | 0,7700 | 44,12 | 33,97 |
| | 14221022055070 | Beton asfaltic | t | 0,1150 | 1 386,00 | 159,39 |
| | 23203226001101 | Bitum | t | 0,0006 | 9 000,00 | 5,40 |
| | 29123400025101 | Motocompresor | h-ut | 0,1250 | 150,00 | 18,75 |
| | 29522400040040 | Compactor | h-ut | 0,0140 | 300,00 | 4,20 |
| | 29522700004029 | Topitor de bitum | h-ut | 0,0080 | 150,00 | 1,20 |
| | 29525000050040 | Tractor | h-ut | 0,0080 | 250,00 | 2,00 |
| 31 | RpDA04B | Scarificarea usoară a impietuirii pînă la 5 cm adincime autogrederul | m2 | | | 1,28 0,88 |
| | 9310060019920 | Muncitor deservire CM | h-om | 0,0200 | 44,12 | 0,88 |
| | 2952220003546 | Autogreder pînă la 175 cp | h-ut | 0,0010 | 400,00 | 0,40 |
| 32 | RpDA10A | Asternerea pe platforma drumului a materialelor de intretinere (pietris, balast sau piatra spartă) și cilindrarea lor cu autogreder | m3 | | | 562,47 29,56 |
| | 7129020012800 | Pavator | h-om | 0,6700 | 44,12 | 29,56 |
| | 1212121212121 | Apa | m3 | 0,2750 | 9,50 | 2,61 |
| | 1421102200290 | Pietris ciuruit spalat de mal 7-30 mm | m3 | 1,2700 | 300,00 | 381,00 |
| | 1411122201646 | Piatra spartă pentru pt.drumuri 15-25 mm | m3 | 0,1020 | 300,00 | 30,60 |
| | 1421202206000 | Nisip natural 0,0-7,0 mm | m3 | 0,2560 | 250,00 | 64,00 |
| | 2952220003546 | Autogreder pînă la 175 cp | h-ut | 0,0090 | 400,00 | 3,60 |
| | 2952240004012 | Rulou compresor static autopropulsat de 8-14 t | h-ut | 0,1470 | 300,00 | 44,10 |
| | 3410540005603 | Autocisterna 5-8 t cu dispozitive de stropire | h-ut | 0,0280 | 250,00 | 7,00 |
| 33 | RpDE10C | Marcaje rutiere longitudinale, simple sau duble, transversale și diverse, cu intreruperi sau continue, executate mecanizat cu vopsea de email pe suprafețe carosabile | m2 | | | 89,09 26,47 |
| | 7141020013400 | Vopsitor industrial | h-om | 0,1200 | 44,12 | 5,28 |
| | 9310060019922 | Muncitor deservire | h-om | 0,4800 | 44,12 | 21,19 |
| | 2430116103220 | Vopsea albă V-101-1 | kg | 0,7200 | 48,00 | 35,61 |
| | 2430226109418 | Diluant pt.produse de marcare D.009-3 NI 1708-61 A9 | kg | 0,3500 | 30,00 | 10,82 |
| | 2513206629274 | Placi din cauciuc 5 mm | kg | 0,1140 | 35,00 | 4,13 |
| | 2940340004200 | Masina de trasat benzi marcaj motor termic 29-33 kw 40-45 cp | h-ut | 0,0480 | 250,00 | 12,05 |
| | | 3. L266 Drum de acces spre s. | | | | |

| 1 | 2 | 3 | 4 | 5 | 6 | 7 |
|----|----------------|---|---------|--------|--------|-----------------|
| | | Marasesti | | | | |
| 34 | DI146A | Raspindirea materialului antiderapant pe partea carosabila cu autospeciala KM 800 C, AD-405A (65115): 70 g/m2 (Разбрасывание противогололедного материала по проезжей части спецмашиной KM 800 C, AD-405A (65115): 70 г/м2) | 1000 m2 | | | 47,31 0,00 |
| | 2811237321801 | Material antiderapant | t | 0,0700 | 620,00 | 43,49 |
| | 6141120000000 | Autospeciala KM 800 C, AD-405A (65115) | h-ut | 0,0100 | 380,00 | 3,83 |
| 35 | DI79A | Curatirea partii carosabile de zapada cu plug cu o lama pe tractor MTZ-80/82 | 1 km | | | 28,25 0,00 |
| | 2932110004410 | Plug de zapada cu o lama | h-ut | 0,0114 | 100,00 | 1,25 |
| | 2952500005005 | Tractor MTZ-80 | h-ut | 0,1140 | 240,00 | 27,00 |
| 36 | DI50A | Curatirea sulurilor de zapada de pe acostamente cu autogreder cu 1 trecere | 1 km | | | 172,50 0,00 |
| | 2952220003546 | Autogreder pina la 175 cp | h-ut | 0,4300 | 400,00 | 172,50 |
| 37 | DI73A | Curatirea drumurilor de zapada cu tractor T 150K cu lopata inclinata | 1 km | | | 72,00 0,00 |
| | 2952500005001 | Tractor T-150K | h-ut | 0,2000 | 360,00 | 72,00 |
| 38 | DI147A | Curatirea partii carosabile cu autospeciala KM 800 C, AD-405A (65115) (Очистка проезжей части спецмашиной KM 800C, AD-405A (65115)) | 1000 m2 | | | 5,74 0,00 |
| | 6141120000000 | Autospeciala KM 800 C, AD-405A (65115) | h-ut | 0,0150 | 380,00 | 5,74 |
| 39 | DI53A | Curatirea partii carosabile de zapada afinata cu autogreder, cu grosimea de pina la 30 cm | 1 km | | | 40,00 0,00 |
| | 2952220003546 | Autogreder pina la 175 cp | h-ut | 0,0990 | 400,00 | 40,00 |
| 40 | DI53B | Curatirea partii carosabile de zapada afinata cu autogreder, cu grosimea de pina la 50 cm | 1 km | | | 56,00 0,00 |
| | 2952220003546 | Autogreder pina la 175 cp | h-ut | 0,1400 | 400,00 | 56,00 |
| 41 | TsH111A | Cosirea ierbei pe acostamente mecanizat | 1 km | | | 53,31 8,00 |
| | 9310060019900 | Muncitor necalificat | h-om | 0,1800 | 44,12 | 8,00 |
| | 29525000050040 | Tractor | h-ut | 0,1800 | 250,00 | 45,31 |
| 42 | DF18A | Plantarea stilpilor pentru indicatoare pentru circulatie rutiera din metal, confectionati industrial | buc | | | 463,09 48,09 |
| | 7123010010200 | Betonist | h-om | 0,3300 | 44,12 | 14,56 |
| | 9310060019900 | Muncitor necalificat | h-om | 0,7600 | 44,12 | 33,53 |

| 1 | 2 | 3 | 4 | 5 | 6 | 7 |
|----|----------------|--|---------|--------|----------|-----------------|
| | 2663102100000 | Beton | m3 | 0,1000 | 1 350,00 | 135,00 |
| | 2811106301794 | Stilp metalic confectionat industrial | buc | 1,0000 | 280,00 | 280,00 |
| 43 | DF20A | Montarea in localitati a indicatoarelor din tabla de otel sau aluminiu pentru circulatie rutiera pe stilpi speciali pentru indicatoare, existenti | buc | | | 887,65 12,35 |
| | 7214240021800 | Lacatus mecanic | h-om | 0,2800 | 44,12 | 12,35 |
| | 2615107326105 | Indicator de circulatie din tabla de otel sau aluminiu, produs industrial | buc | 1,0000 | 870,00 | 870,00 |
| | 2874115804768 | Suruburi cap hexagonal semiprecis M 6 x 60 gr. 5.8 | buc | 2,0000 | 1,00 | 2,00 |
| | 2874135840405 | Piulite uzuale hexagonale M 6 | buc | 2,0000 | 1,00 | 2,00 |
| | 2874115883030 | Saiba prec. plata pt. met M 6 | kg | 0,0200 | 65,00 | 1,30 |
| 44 | RpDE10C | Marcaje rutiere longitudinale, simple sau duble, transversale si diverse, cu intreruperi sau continue, executate mecanizat cu vopsea de email pe suprafete carosibile | m2 | | | 89,09 26,47 |
| | 7141020013400 | Vopsitor industrial | h-om | 0,1200 | 44,12 | 5,28 |
| | 9310060019922 | Muncitor deservire | h-om | 0,4800 | 44,12 | 21,19 |
| | 2430116103220 | Vopsea alba V-101-1 | kg | 0,7200 | 48,00 | 35,61 |
| | 2430226109418 | Diluant pt.produse de marcare D.009-3 NI 1708-61 A9 | kg | 0,3500 | 30,00 | 10,82 |
| | 2513206629274 | Placi din cauciuc 5 mm | kg | 0,1140 | 35,00 | 4,13 |
| | 2940340004200 | Masina de trasat benzi marcaj motor termic 29-33 kw 40-45 cp | h-ut | 0,0480 | 250,00 | 12,05 |
| | | 4. L267 G29 Alexandreni Tiplesti | | | | |
| 45 | DI139A | Profilarea partii carosabile a drumurilor impetruite cu autogreder de pina la 175 cp. Nota: * 1 km de drum =7000m2 (Профилирование проезжей части щебеночного покрытия автогрейдером до 175 л.с. Примечание: * 1 km дороги =7000m2) | 1 km | | | 439,53 0,00 |
| | 2952220003546 | Autogreder pina la 175 cp | h-ut | 1,1000 | 400,00 | 439,53 |
| 46 | DF54C | Taierea si nivelarea acostamentelor prin 2 treceri: cu autogreder | 1 km | | | 232,56 0,00 |
| | 29522200003547 | Autogreder | h-ut | 0,5800 | 400,00 | 232,56 |
| 47 | TsC17A | Sapatura mecanica la rigole (cu sectiunea triunghiulara) cu adincimea de 0,40 m, executata cu ajutorul autogrederului de pina la 175 CP, in teren catg. I | 100 m | | | 364,85 60,88 |
| | 9310060019900 | Muncitor necalificat | h-om | 1,3800 | 44,12 | 60,88 |
| | 2952220003546 | Autogreder pina la 175 cp | h-ut | 0,7600 | 400,00 | 303,97 |
| 48 | DI146A | Raspindirea materialului antiderapant pe partea carosabila cu autospeciala KM 800 C, AD-405A (65115): 70 g/m2 (Разбрасывание | 1000 m2 | | | 47,20 0,00 |

| 1 | 2 | 3 | 4 | 5 | 6 | 7 |
|----|----------------|---|---------|--------|--------|----------------|
| | | protivoогололедного материала по проезжей части спецмашиной КМ 800 С, AD-405A (65115): 70 г/м2) | | | | |
| | 2811237321801 | Material antiderapant | t | 0,0700 | 620,00 | 43,40 |
| | 6141120000000 | Autospeciala КМ 800 С, AD-405A (65115) | h-ut | 0,0100 | 380,00 | 3,80 |
| 49 | DI79A | Curatirea partii carosabile de zapada cu plug cu o lama pe tractor MTZ-80/82 | 1 km | | | 28,43 0,00 |
| | 2932110004410 | Plug de zapada cu o lama | h-ut | 0,0114 | 100,00 | 1,12 |
| | 2952500005005 | Tractor MTZ-80 | h-ut | 0,1140 | 240,00 | 27,32 |
| 50 | DI50A | Curatirea sulurilor de zapada de pe acostamente cu autogreder cu 1 trecere | 1 km | | | 171,98 0,00 |
| | 2952220003546 | Autogreder pina la 175 cp | h-ut | 0,4300 | 400,00 | 171,98 |
| 51 | DI73A | Curatirea drumurilor de zapada cu tractor T 150K cu lopata inclinata | 1 km | | | 71,96 0,00 |
| | 2952500005001 | Tractor T-150K | h-ut | 0,2000 | 360,00 | 71,96 |
| 52 | DI147A | Curatirea partii carosabile cu autospeciala КМ 800 С, AD-405A (65115) (Очистка проезжей части спецмашиной КМ 800С, AD-405A (65115)) | 1000 m2 | | | 5,70 0,00 |
| | 6141120000000 | Autospeciala КМ 800 С, AD-405A (65115) | h-ut | 0,0150 | 380,00 | 5,70 |
| 53 | DI53A | Curatirea partii carosabile de zapada afinata cu autogreder, cu grosimea de pina la 30 cm | 1 km | | | 39,69 0,00 |
| | 2952220003546 | Autogreder pina la 175 cp | h-ut | 0,0990 | 400,00 | 39,69 |
| 54 | DI53B | Curatirea partii carosabile de zapada afinata cu autogreder, cu grosimea de pina la 50 cm | 1 km | | | 56,03 0,00 |
| | 2952220003546 | Autogreder pina la 175 cp | h-ut | 0,1400 | 400,00 | 56,03 |
| 55 | TsH111A | Cosirea ierbeii pe acostamente mecanizat | 1 km | | | 52,93 7,94 |
| | 9310060019900 | Muncitor necalificat | h-om | 0,1800 | 44,12 | 7,94 |
| | 29525000050040 | Tractor | h-ut | 0,1800 | 250,00 | 44,99 |
| 56 | DI155A | Taierea cu freza a stratului de beton asfaltic uzat, avind latimea tamburului 1000 mm, adincimea stratului de: 5 cm | m2 | | | 19,06 1,54 |
| | 9310060019930 | Muncitor | h-om | 0,0349 | 44,12 | 1,54 |
| | 4100116202806 | Apa industriala in cisterne pt. lucrari drumuri-terasam. | m3 | 0,0320 | 9,50 | 0,30 |
| | 2940420007200 | Freza cu latimea tamburului 1000 mm | h-ut | 0,0182 | 450,00 | 8,10 |
| | 3410540005603 | Autocisterna 5-8 t cu dispozitive de stropire | h-ut | 0,0182 | 250,00 | 4,50 |
| | 3410540000001 | Autocamion, 5 t | h-ut | 0,0182 | 256,00 | 4,61 |
| 57 | DI93B | Plombarea gropilor la | m2 | | | 224,91 |

| 1 | 2 | 3 | 4 | 5 | 6 | 7 |
|----|----------------|---|------|--------|----------|-----------------|
| | | imbracaminti din beton asfaltic cu grosimea pina la: 5 cm. | | | | 33,97 |
| | 7129040010110 | Asfaltator | h-om | 0,7700 | 44,12 | 33,97 |
| | 14221022055070 | Beton asfaltic | t | 0,1150 | 1 386,00 | 159,39 |
| | 23203226001101 | Bitum | t | 0,0006 | 9 000,00 | 5,40 |
| | 29123400025101 | Motocompresor | h-ut | 0,1250 | 150,00 | 18,75 |
| | 29522400040040 | Compactor | h-ut | 0,0140 | 300,00 | 4,20 |
| | 29522700004029 | Topitor de bitum | h-ut | 0,0080 | 150,00 | 1,20 |
| | 29525000050040 | Tractor | h-ut | 0,0080 | 250,00 | 2,00 |
| 58 | DF18A | Plantarea stilpilor pentru indicatoare pentru circulatie rutiera din metal, confectionati industrial | buc | | | 463,09 48,09 |
| | 7123010010200 | Betonist | h-om | 0,3300 | 44,12 | 14,56 |
| | 9310060019900 | Muncitor necalificat | h-om | 0,7600 | 44,12 | 33,53 |
| | 2663102100000 | Beton | m3 | 0,1000 | 1 350,00 | 135,00 |
| | 2811106301794 | Stilp metalic confectionat industrial | buc | 1,0000 | 280,00 | 280,00 |
| 59 | DF20A | Montarea in localitati a indicatoarelor din tabla de otel sau aluminiu pentru circulatie rutiera pe stilpi speciali pentru indicatoare, existenti | buc | | | 887,65 12,36 |
| | 7214240021800 | Lacatus mecanic | h-om | 0,2800 | 44,12 | 12,36 |
| | 2615107326105 | Indicator de circulatie din tabla de otel sau aluminiu, produs industrial | buc | 1,0000 | 870,00 | 870,00 |
| | 2874115804768 | Suruburi cap hexagonal semiprecis M 6 x 60 gr. 5.8 | buc | 2,0000 | 1,00 | 2,00 |
| | 2874135840405 | Piulite uzuale hexagonale M 6 | buc | 2,0000 | 1,00 | 2,00 |
| | 2874115883030 | Saiba prec. plata pt. met M 6 | kg | 0,0200 | 65,00 | 1,30 |
| 60 | RpCR23B | Vopsirea in culori de ulei a balustradelor, grilelor si parapetelor metalice, intr-un strat de vopsea peste cea existenta | m2 | | | 39,63 31,77 |
| | 7141020013300 | Zugrav vopsitor | h-om | 0,7200 | 44,12 | 31,77 |
| | 2430226101349 | Chit de cutit C 891-1 | kg | 0,0250 | 25,00 | 0,63 |
| | 2430116103218 | Vopsea de ulei orice culoare | kg | 0,0600 | 40,00 | 2,40 |
| | 2320116200535 | Benzina extractie tip 80/120 | l | 0,0150 | 35,00 | 0,52 |
| | 1711317306661 | Bumbac de sters | kg | 0,0200 | 5,60 | 0,11 |
| | 2881116001666 | Hirtie slef.usc.sticla foi 23 x 30 gr 25 S 1581 | buc | 0,1000 | 12,00 | 1,20 |
| | 2922140006702 | Macara de fereastr | h-ut | 0,0100 | 300,00 | 3,00 |
| 61 | RpCR07A | Vopsitorii interioare cu vopsea pe baza de copolimeri vinilici in emulsie apoasa, aplicate in 2 straturi pe glet existent, executate manual | m2 | | | 56,31 30,44 |
| | 7141020013300 | Zugrav vopsitor | h-om | 0,6900 | 44,12 | 30,44 |
| | 2430116103800 | Vopsea pe baza de copolimeri vinilici | kg | 0,4000 | 40,00 | 16,00 |
| | 2653102100830 | Ipsos pentru constructii tip A | kg | 0,0600 | 9,50 | 0,57 |
| | 2881116001666 | Hirtie slef.usc.sticla foi 23 x 30 gr 25 S 1581 | buc | 0,5000 | 12,00 | 6,00 |
| | 1711317306661 | Bumbac de sters | kg | 0,0500 | 5,60 | 0,28 |
| | 4100116202818 | Apa pentru mortare si betoane | m3 | 0,0020 | 9,50 | 0,02 |
| | 2922140006702 | Macara de fereastr | h-ut | 0,0100 | 300,00 | 3,00 |
| 62 | RpDA04B | Scarificarea usoara a impietruirii pina la 5 cm adincime | m2 | | | 1,28 0,88 |

| 1 | 2 | 3 | 4 | 5 | 6 | 7 |
|----|-----------------|--|-------|--------|----------|--------------------------|
| | | autogrederul | | | | |
| | 9310060019920 | Muncitor deservire CM | h-om | 0,0200 | 44,12 | 0,88 |
| | 2952220003546 | Autogreder pina la 175 cp | h-ut | 0,0010 | 400,00 | 0,40 |
| 63 | RpDA10A | Asternerea pe platforma drumului a materialelor de intretinere (pietris, balast sau piatra sparta) si cilindarea lor cu autogreder | m3 | | | 562,47 ----- 29,56 |
| | 7129020012800 | Pavator | h-om | 0,6700 | 44,12 | 29,56 |
| | 1212121212121 | Apa | m3 | 0,2750 | 9,50 | 2,61 |
| | 1421102200290 | Pietris ciuruit spalat de mal 7-30 mm | m3 | 1,2700 | 300,00 | 381,00 |
| | 1411122201646 | Piatra sparta pentru pt.drumuri 15-25 mm | m3 | 0,1020 | 300,00 | 30,60 |
| | 1421202206000 | Nisip natural 0,0-7,0 mm | m3 | 0,2560 | 250,00 | 64,00 |
| | 2952220003546 | Autogreder pina la 175 cp | h-ut | 0,0090 | 400,00 | 3,60 |
| | 2952240004012 | Rulou compresor static autopropulsat de 8-14 t | h-ut | 0,1470 | 300,00 | 44,10 |
| | 3410540005603 | Autocisterna 5-8 t cu dispozitive de stropire | h-ut | 0,0280 | 250,00 | 7,00 |
| 64 | DI158C | FFrezarea si plombarea gropilor la imbracamintea degradata, cu suprafate pina la 3 m2: grosime 5 cm pod | m2 | | | 206,90 ----- 12,75 |
| | 7129040010110 | Asfaltator | h-om | 0,2890 | 44,12 | 12,75 |
| | 4100116202806 | Apa industriala in cisterne pt. lucrari drumuri-terasam. | m3 | 0,0060 | 9,50 | 0,06 |
| | 1422102205518 | Beton asfaltic preparat la cald cu granulatie fina | t | 0,1150 | 1 386,00 | 159,39 |
| | 23203226001101 | Bitum | t | 0,0006 | 9 000,00 | 4,82 |
| | 2940420007200 | Freza cu latimea tamburului 1000 mm | h-ut | 0,0300 | 450,00 | 13,50 |
| | 2912340002517 | Motocompresor 3 WF-3 | h-ut | 0,0500 | 150,00 | 7,50 |
| | 2952270004033 | Topitor de bitum | h-ut | 0,0080 | 150,00 | 1,21 |
| | 2952500005008 | Tractor pina la 80 cp | h-ut | 0,0080 | 240,00 | 1,93 |
| | 2952240004127 | Placa compactoare, vibro | h-ut | 0,0300 | 150,00 | 4,50 |
| | 3410540005603 | Autocisterna 5-8 t cu dispozitive de stropire | h-ut | 0,0050 | 250,00 | 1,25 |
| 65 | DB02A | Amorsarea suprafetelor straturilor de baza sau a imbracamintilor existente in vederea aplicarii unui strat de uzura din mixtura asfaltica, executata cu suspensie de bitum filerizat la straturile din beton de ciment sau mixturi asfaltice | 100m2 | | | 988,49 ----- 88,24 |
| | 7129040010110 | Asfaltator | h-om | 2,0000 | 44,12 | 88,24 |
| | 2413317346100 | Suspensie de bitum filerizat | t | 0,1000 | 9 000,00 | 900,00 |
| | 4100116202806 | Apa industriala in cisterne pt. lucrari drumuri-terasam. | m3 | 0,0260 | 9,50 | 0,26 |
| 66 | DB16H | Imbracaminte de beton asfaltic cu agregate marunte, executata la cald, in grosime de 4,0 cm, cu asternere mecanica | m2 | | | 143,44 ----- 2,21 |
| | 7129040010110 | Asfaltator | h-om | 0,0500 | 44,12 | 2,21 |
| | 111100010001311 | Mixtura asfaltica preparata la cald cu agregate marunte | t | 0,0940 | 1 386,00 | 130,28 |
| | 1421102200000 | Nisip bitumat | t | 0,0030 | 1 386,00 | 4,16 |
| | 2710603420379 | Otel patrat lam.cald lt = 30 mm | kg | 0,0110 | 14,50 | 0,16 |
| | 2952240004010 | Compactor static autopropulsat cu ruloari valturi R 8-14 de 14tf | h-ut | 0,0053 | 300,00 | 1,59 |
| | 2952240004003 | Compactor pe pneuri static autopropulsat | h-ut | 0,0053 | 300,00 | 1,59 |

| 1 | 2 | 3 | 4 | 5 | 6 | 7 |
|----|----------------|--|------|--------|----------|----------------------------|
| | | 10,1-16 tf | | | | |
| | 2952240005100 | Repartizor finisor de mixturi asfaltice cu motor term. 92 cp | h-ut | 0,0053 | 650,00 | 3,45 |
| 67 | RpDE10C | Marcaje rutiere longitudinale, simple sau duble, transversale si diverse, cu intreruperi sau continue, executate mecanizat cu vopsea de email pe suprafete carosibile | m2 | | | 89,05 ----- 26,47 |
| | 7141020013400 | Vopsitor industrial | h-om | 0,1200 | 44,12 | 5,30 |
| | 9310060019922 | Muncitor deservire | h-om | 0,4800 | 44,12 | 21,17 |
| | 2430116103220 | Vopsea alba V-101-1 | kg | 0,7200 | 48,00 | 35,59 |
| | 2430226109418 | Diluant pt.produce de marcare D.009-3 NI 1708-61 A9 | kg | 0,3500 | 30,00 | 10,82 |
| | 2513206629274 | Placi din cauciuc 5 mm | kg | 0,1140 | 35,00 | 4,11 |
| | 2940340004200 | Masina de trasat benzi marcaj motor termic 29-33 kw 40-45 cp | h-ut | 0,0480 | 250,00 | 12,05 |
| 68 | RpDB37A | Decaparea imbracamintilor asfaltice de pina la 3 cm grosime formate din covoare asfaltice permanente, betoane asfaltice sau mortare asfaltice | m2 | | | 30,44 ----- 30,44 |
| | 9310060019920 | Muncitor deservire CM | h-om | 0,6900 | 44,12 | 30,44 |
| 69 | RpDB37A1 | Decaparea imbracamintilor asfaltice de pina la 3 cm grosime formate din covoare asfaltice permanente, betoane asfaltice sau mortare asfaltice, pentru fiecare 1 cm in plus peste cei 3 cm grosime se adauga K-10 | m2 | | | 101,48 ----- 101,48 |
| | 9310060019920 | Muncitor deservire CM | h-om | 0,2300 | 44,12 | 101,48 |
| 70 | PB02B | Turnarea cu pompa a betonului simplu in fundatii obisnuite, ziduri de sprijin, pereuri POD | m3 | | | 1 417,59 ----- 14,97 |
| | 71230110200 | Betonist | h-om | 0,3400 | 44,12 | 14,97 |
| | 2663102101000 | Beton gata preparat marca | m3 | 1,0080 | 1 350,00 | 1 360,71 |
| | 2952270003720 | Vibrator universal cu motor cu ardere internă 2,9 (4 CP) | h-ut | 0,3800 | 60,00 | 22,86 |
| | 2952270003337 | Pompa hidraulica de beton stabila, productivitate pina la 40 mc/ora, actionata electric, P = 65, 100 metri conducta | h-ut | 0,0600 | 320,00 | 19,05 |
| 71 | PD02A | Montarea armaturilor pentru beton armat in suprastructura podurilor boltite, in arc si in parapete | kg | | | 15,79 ----- 0,88 |
| | 7123020011140 | Fierar beton | h-om | 0,0200 | 44,12 | 0,88 |
| | 271060200100 | Otel beton | kg | 1,0000 | 14,50 | 14,50 |
| | 2746133803141 | Sirma moale obisnuita D=1 mm | kg | 0,0150 | 27,00 | 0,41 |
| 72 | PC01A | Cofraje pentru betoane in fundatii si radiere la poduri, executate din panouri cu placaj P | m2 | | | 253,95 ----- 41,02 |
| | 71240100107001 | Dulgher | h-om | 0,9300 | 44,12 | 41,02 |
| | 2010102901167 | Manele de rasinoase L=2 - 6 m D=7-11 cm | m3 | 0,0006 | 3 300,00 | 3,93 |
| | 2010102903543 | Scind rasin lunga tiv cls A gr=18mm L=6,00 m, S 942 | m3 | 0,0006 | 3 300,00 | 3,93 |

| 1 | 2 | 3 | 4 | 5 | 6 | 7 |
|----|----------------|--|---------|--------|----------|-----------------|
| | 2020212928347 | Panou de cofraj tip P fag g 15 mm pentru pereti | m2 | 0,0600 | 3 300,00 | 196,43 |
| | 2874145886954 | Cuie cu cap conic tip a 3 x 80 S2111 | kg | 0,0130 | 65,00 | 0,85 |
| | 2875276311528 | Scoabe din otel | kg | 0,0730 | 35,00 | 2,54 |
| | 2320187315789 | Decofrol | kg | 0,1500 | 35,00 | 5,25 |
| 73 | PI06B | Montarea elementelor prefabricate din beton armat sau precomprimat, cu automacara sau macara pe pneuri cu capacitatea de 10-14 tf | buc | | | 832,99 88,24 |
| | 7123030012500 | Montator P.B | h-om | 2,0000 | 44,12 | 88,24 |
| | 2010102900566 | Lemn rotund de stejar virf cu l mai mare 160 dn=10 cm | m3 | 0,0060 | 3 300,00 | 16,50 |
| | 2010102904545 | Dulapi de stejar tiv cl C gr=50 mm L=2 m | m3 | 0,0230 | 3 300,00 | 82,50 |
| | 2875276311528 | Scoabe din otel | kg | 0,4500 | 35,00 | 15,75 |
| | 3410520006729 | Macara pe pneuri 10-14,9 TF, cu brat cu zabrele | h-ut | 2,1000 | 300,00 | 630,00 |
| | | 5. L267 Drum de acces spre s. Heciul Vechi | | | | |
| 74 | DI139A | Profilarea partii carosabile a drumurilor impetruite cu autogreder de pina la 175 cp. Nota: * 1 km de drum =7000m2 (Профилирование проезжей части щебеночного покрытия автогрейдером до 175 л.с. Примечание: * 1 km дороги =7000m2) | 1 km | | | 440,00 0,00 |
| | 2952220003546 | Autogreder pina la 175 cp | h-ut | 1,1000 | 400,00 | 440,00 |
| 75 | DF54C | Taierea si nivelarea acostamentelor prin 2 treceri: cu autogreder | 1 km | | | 231,11 0,00 |
| | 29522200003547 | Autogreder | h-ut | 0,5800 | 400,00 | 231,11 |
| 76 | TsC17A | Sapatura mecanica la rigole (cu sectiunea triunghiulara) cu adincimea de 0,40 m, executata cu ajutorul autogrederului de pina la 175 CP, in teren catg. I | 100 m | | | 364,89 60,89 |
| | 9310060019900 | Muncitor necalificat | h-om | 1,3800 | 44,12 | 60,89 |
| | 2952220003546 | Autogreder pina la 175 cp | h-ut | 0,7600 | 400,00 | 304,00 |
| 77 | DI146A | Raspindirea materialului antiderapant pe partea carosabila cu autospeciala KM 800 C, AD-405A (65115): 70 g/m2 (Разбрасывание противогололедного материала по проезжей части спецмашиной KM 800 C, AD-405A (65115): 70 г/м2) | 1000 m2 | | | 47,20 0,00 |
| | 2811237321801 | Material antiderapant | t | 0,0700 | 620,00 | 43,40 |
| | 6141120000000 | Autospeciala KM 800 C, AD-405A (65115) | h-ut | 0,0100 | 380,00 | 3,80 |
| 78 | DI79A | Curatirea partii carosabile de zapada cu plug cu o lama pe tractor MTZ-80/82 | 1 km | | | 28,44 0,00 |

| 1 | 2 | 3 | 4 | 5 | 6 | 7 |
|----|----------------|---|---------|--------|----------|-----------------|
| | 2932110004410 | Plug de zapada cu o lama | h-ut | 0,0114 | 100,00 | 1,11 |
| | 2952500005005 | Tractor MTZ-80 | h-ut | 0,1140 | 240,00 | 27,33 |
| 79 | DI50A | Curatirea sulurilor de zapada de pe acostamente cu autogreder cu 1 trecere | 1 km | | | 172,22 0,00 |
| | 2952220003546 | Autogreder pina la 175 cp | h-ut | 0,4300 | 400,00 | 172,22 |
| 80 | DI73A | Curatirea drumurilor de zapada cu tractor T 150K cu lopata inclinata | 1 km | | | 72,00 0,00 |
| | 2952500005001 | Tractor T-150K | h-ut | 0,2000 | 360,00 | 72,00 |
| 81 | DI147A | Curatirea partii carosabile cu autospeciala KM 800 C, AD-405A (65115) (Очистка проезжей части спецмашиной KM 800C, AD-405A (65115)) | 1000 m2 | | | 5,70 0,00 |
| | 6141120000000 | Autospeciala KM 800 C, AD-405A (65115) | h-ut | 0,0150 | 380,00 | 5,70 |
| 82 | DI53A | Curatirea partii carosabile de zapada afinata cu autogreder, cu grosimea de pina la 30 cm | 1 km | | | 39,44 0,00 |
| | 2952220003546 | Autogreder pina la 175 cp | h-ut | 0,0990 | 400,00 | 39,44 |
| 83 | DI53B | Curatirea partii carosabile de zapada afinata cu autogreder, cu grosimea de pina la 50 cm | 1 km | | | 56,11 0,00 |
| | 2952220003546 | Autogreder pina la 175 cp | h-ut | 0,1400 | 400,00 | 56,11 |
| 84 | TsH111A | Cosirea ierbei pe acostamente mecanizat | 1 km | | | 53,11 7,97 |
| | 9310060019900 | Muncitor necalificat | h-om | 0,1800 | 44,12 | 7,97 |
| | 29525000050040 | Tractor | h-ut | 0,1800 | 250,00 | 45,14 |
| 85 | DF18A | Plantarea stilpilor pentru indicatoare pentru circulatie rutiera din metal, confectionati industrial | buc | | | 463,09 48,09 |
| | 7123010010200 | Betonist | h-om | 0,3300 | 44,12 | 14,56 |
| | 9310060019900 | Muncitor necalificat | h-om | 0,7600 | 44,12 | 33,53 |
| | 2663102100000 | Beton | m3 | 0,1000 | 1 350,00 | 135,00 |
| | 2811106301794 | Stilp metalic confectionat industrial | buc | 1,0000 | 280,00 | 280,00 |
| 86 | DF20A | Montarea in localitati a indicatoarelor din tabla de otel sau aluminiu pentru circulatie rutiera pe stilpi speciali pentru indicatoare, existenti | buc | | | 887,65 12,36 |
| | 7214240021800 | Lacatus mecanic | h-om | 0,2800 | 44,12 | 12,36 |
| | 2615107326105 | Indicator de circulatie din tabla de otel sau aluminiu, produs industrial | buc | 1,0000 | 870,00 | 870,00 |
| | 2874115804768 | Suruburi cap hexagonal semiprecis M 6 x 60 gr. 5.8 | buc | 2,0000 | 1,00 | 2,00 |
| | 2874135840405 | Piulite uzuale hexagonale M 6 | buc | 2,0000 | 1,00 | 2,00 |
| | 2874115883030 | Saiba prec. plata pt. met M 6 | kg | 0,0200 | 65,00 | 1,30 |
| 87 | RpCR23B | Vopsirea in culori de ulei a balustradelor, grilelor si | m2 | | | 39,63 31,77 |

| 1 | 2 | 3 | 4 | 5 | 6 | 7 |
|----|---------------|--|------|--------|--------|--------------------------|
| | | parapetelor metalice, intr-un strat de vopsea peste cea existenta | | | | |
| | 7141020013300 | Zugrav vopsitor | h-om | 0,7200 | 44,12 | 31,77 |
| | 2430226101349 | Chit de cutit C 891-1 | kg | 0,0250 | 25,00 | 0,63 |
| | 2430116103218 | Vopsea de ulei orice culoare | kg | 0,0600 | 40,00 | 2,40 |
| | 2320116200535 | Benzina extractie tip 80/120 | l | 0,0150 | 35,00 | 0,52 |
| | 1711317306661 | Bumbac de sters | kg | 0,0200 | 5,60 | 0,11 |
| | 2881116001666 | Hirtie slef.usc.sticla foi 23 x 30 gr 25 S 1581 | buc | 0,1000 | 12,00 | 1,20 |
| | 2922140006702 | Macara de fereastră | h-ut | 0,0100 | 300,00 | 3,00 |
| 88 | RpDA04B | Scarificarea usoara a impietruirii pina la 5 cm adincime autogrederul | m2 | | | 1,28 ----- 0,88 |
| | 9310060019920 | Muncitor deservire CM | h-om | 0,0200 | 44,12 | 0,88 |
| | 2952220003546 | Autogreder pina la 175 cp | h-ut | 0,0010 | 400,00 | 0,40 |
| 89 | RpDA10A | Asternerea pe platforma drumului a materialelor de intretinere (pietris, balast sau piatra sparta) si cilindrarea lor cu autogreder | m3 | | | 562,47 ----- 29,56 |
| | 7129020012800 | Pavator | h-om | 0,6700 | 44,12 | 29,56 |
| | 1212121212121 | Apa | m3 | 0,2750 | 9,50 | 2,61 |
| | 1421102200290 | Pietris ciuruit spalat de mal 7-30 mm | m3 | 1,2700 | 300,00 | 381,00 |
| | 1411122201646 | Piatra sparta pentru pt.drumuri 15-25 mm | m3 | 0,1020 | 300,00 | 30,60 |
| | 1421202206000 | Nisip natural 0,0-7,0 mm | m3 | 0,2560 | 250,00 | 64,00 |
| | 2952220003546 | Autogreder pina la 175 cp | h-ut | 0,0090 | 400,00 | 3,60 |
| | 2952240004012 | Rulou compresor static autopropulsat de 8-14 t | h-ut | 0,1470 | 300,00 | 44,10 |
| | 3410540005603 | Autocisterna 5-8 t cu dispozitive de stropire | h-ut | 0,0280 | 250,00 | 7,00 |
| 90 | RpDE10C | Marcaje rutiere longitudinale, simple sau duble, transversale si diverse, cu intreruperi sau continue, executate mecanizat cu vopsea de email pe suprafete carosibile | m2 | | | 89,09 ----- 26,47 |
| | 7141020013400 | Vopsitor industrial | h-om | 0,1200 | 44,12 | 5,28 |
| | 9310060019922 | Muncitor deservire | h-om | 0,4800 | 44,12 | 21,19 |
| | 2430116103220 | Vopsea alba V-101-1 | kg | 0,7200 | 48,00 | 35,61 |
| | 2430226109418 | Diluant pt.produse de marcare D.009-3 NI 1708-61 A9 | kg | 0,3500 | 30,00 | 10,82 |
| | 2513206629274 | Placi din cauciuc 5 mm | kg | 0,1140 | 35,00 | 4,13 |
| | 2940340004200 | Masina de trasat benzi marcaj motor termic 29-33 kw 40-45 cp | h-ut | 0,0480 | 250,00 | 12,05 |
| | | 6. L267.2 Drum de acces spre s. Alexandreni | | | | |
| 91 | DI139A | Profilarea partii carosabile a drumurilor impetruite cu autogreder de pina la 175 cp. Nota: * 1 km de drum =7000m2 (Профилирование проезжей части щебеночного покрытия автогрейдером до 175 л.с. Примечание: * 1 km дороги =7000m2) | 1 km | | | 440,00 ----- 0,00 |
| | 2952220003546 | Autogreder pina la 175 cp | h-ut | 1,1000 | 400,00 | 440,00 |
| 92 | DF54C | Taierea si nivelarea | 1 km | | | 233,33 |

| 1 | 2 | 3 | 4 | 5 | 6 | 7 |
|-----|----------------|---|---------|--------|--------|-----------------|
| | | acostamentelor prin 2 treceri: cu autogreder | | | | 0,00 |
| | 29522200003547 | Autogreder | h-ut | 0,5800 | 400,00 | 233,33 |
| 93 | DI146A | Raspindirea materialului antiderapant pe partea carosabila cu autospeciala KM 800 C, AD-405A (65115): 70 g/m2 (Разбрасывание противогололедного материала по проезжей части спецмашиной KM 800 C, AD-405A (65115): 70 г/м2) | 1000 m2 | | | 47,20 0,00 |
| | 2811237321801 | Material antiderapant | t | 0,0700 | 620,00 | 43,40 |
| | 6141120000000 | Autospeciala KM 800 C, AD-405A (65115) | h-ut | 0,0100 | 380,00 | 3,80 |
| 94 | DI79A | Curatirea partii carosabile de zapada cu plug cu o lama pe tractor MTZ-80/82 | 1 km | | | 28,54 0,00 |
| | 2932110004410 | Plug de zapada cu o lama | h-ut | 0,0114 | 100,00 | 1,04 |
| | 2952500005005 | Tractor MTZ-80 | h-ut | 0,1140 | 240,00 | 27,50 |
| 95 | DI50A | Curatirea sulurilor de zapada de pe acostamente cu autogreder cu 1 trecere | 1 km | | | 171,67 0,00 |
| | 2952220003546 | Autogreder pina la 175 cp | h-ut | 0,4300 | 400,00 | 171,67 |
| 96 | DI73A | Curatirea drumurilor de zapada cu tractor T 150K cu lopata inclinata | 1 km | | | 72,00 0,00 |
| | 2952500005001 | Tractor T-150K | h-ut | 0,2000 | 360,00 | 72,00 |
| 97 | DI147A | Curatirea partii carosabile cu autospeciala KM 800 C, AD-405A (65115) (Очистка проезжей части спецмашиной KM 800C, AD-405A (65115)) | 1000 m2 | | | 5,70 0,00 |
| | 6141120000000 | Autospeciala KM 800 C, AD-405A (65115) | h-ut | 0,0150 | 380,00 | 5,70 |
| 98 | DI53A | Curatirea partii carosabile de zapada afinata cu autogreder, cu grosimea de pina la 30 cm | 1 km | | | 40,00 0,00 |
| | 2952220003546 | Autogreder pina la 175 cp | h-ut | 0,0990 | 400,00 | 40,00 |
| 99 | DI53B | Curatirea partii carosabile de zapada afinata cu autogreder, cu grosimea de pina la 50 cm | 1 km | | | 55,83 0,00 |
| | 2952220003546 | Autogreder pina la 175 cp | h-ut | 0,1400 | 400,00 | 55,83 |
| 100 | TsH111A | Cosirea ierbei pe acostamente mecanizat | 1 km | | | 52,70 7,90 |
| | 9310060019900 | Muncitor necalificat | h-om | 0,1800 | 44,12 | 7,90 |
| | 29525000050040 | Tractor | h-ut | 0,1800 | 250,00 | 44,79 |
| 101 | DF18A | Plantarea stilpilor pentru indicatoare pentru circulatie rutiera din metal, confectionati | buc | | | 463,09 48,09 |

| 1 | 2 | 3 | 4 | 5 | 6 | 7 |
|---------|----------------|--|---------|--------|----------|-----------------|
| | | industrial | | | | |
| | 7123010010200 | Betonist | h-om | 0,3300 | 44,12 | 14,56 |
| | 9310060019900 | Muncitor necalificat | h-om | 0,7600 | 44,12 | 33,53 |
| | 2663102100000 | Beton | m3 | 0,1000 | 1 350,00 | 135,00 |
| | 2811106301794 | Stilp metalic confectionat industrial | buc | 1,0000 | 280,00 | 280,00 |
| 10 2 | DF20A | Montarea in localitati a indicatoarelor din tabla de otel sau aluminiu pentru circulatie rutiera pe stilpi speciali pentru indicatoare, existenti | buc | | | 887,65 12,35 |
| | 7214240021800 | Lacatus mecanic | h-om | 0,2800 | 44,12 | 12,35 |
| | 2615107326105 | Indicator de circulatie din tabla de otel sau aluminiu, produs industrial | buc | 1,0000 | 870,00 | 870,00 |
| | 2874115804768 | Suruburi cap hexagonal semiprecis M 6 x 60 gr. 5.8 | buc | 2,0000 | 1,00 | 2,00 |
| | 2874135840405 | Piulite uzuale hexagonale M 6 | buc | 2,0000 | 1,00 | 2,00 |
| | 2874115883030 | Saiba prec. plata pt. met M 6 | kg | 0,0200 | 65,00 | 1,30 |
| 10 3 | RpDA04B | Scarificarea usoara a impietruirii pina la 5 cm adincime autogrederul | m2 | | | 1,28 0,88 |
| | 9310060019920 | Muncitor deservire CM | h-om | 0,0200 | 44,12 | 0,88 |
| | 2952220003546 | Autogreder pina la 175 cp | h-ut | 0,0010 | 400,00 | 0,40 |
| 10 4 | RpDA10A | Asternerea pe platforma drumului a materialelor de intretinere (pietris, balast sau piatra sparta) si cilindarea lor cu autogreder | m3 | | | 562,47 29,56 |
| | 7129020012800 | Pavator | h-om | 0,6700 | 44,12 | 29,56 |
| | 1212121212121 | Apa | m3 | 0,2750 | 9,50 | 2,61 |
| | 1421102200290 | Pietris ciuruit spalat de mal 7-30 mm | m3 | 1,2700 | 300,00 | 381,00 |
| | 1411122201646 | Piatra sparta pentru pt.drumuri 15-25 mm | m3 | 0,1020 | 300,00 | 30,60 |
| | 1421202206000 | Nisip natural 0,0-7,0 mm | m3 | 0,2560 | 250,00 | 64,00 |
| | 2952220003546 | Autogreder pina la 175 cp | h-ut | 0,0090 | 400,00 | 3,60 |
| | 2952240004012 | Rulou compresor static autopropulsat de 8-14 t | h-ut | 0,1470 | 300,00 | 44,10 |
| | 3410540005603 | Autocisterna 5-8 t cu dispozitive de stropire | h-ut | 0,0280 | 250,00 | 7,00 |
| | | 7. L267.3 Drum de acces spre s.Grigoresti | | | | |
| 10 5 | DI139A | Profilarea partii carosabile a drumurilor impetruite cu autogreder de pina la 175 cp. Nota: * 1 km de drum =7000m2 (Профилирование проезжей части щебеночного покрытия автогрейдером до 175 л.с. Примечание: * 1 km дороги =7000m2) | 1 km | | | 440,00 0,00 |
| | 2952220003546 | Autogreder pina la 175 cp | h-ut | 1,1000 | 400,00 | 440,00 |
| 10 6 | DF54C | Taierea si nivelarea acostamentelor prin 2 treceri: cu autogreder | 1 km | | | 231,11 0,00 |
| | 29522200003547 | Autogreder | h-ut | 0,5800 | 400,00 | 231,11 |
| 10 7 | DI146A | Raspindirea materialului antiderapant pe partea carosabila | 1000 m2 | | | 47,20 0,00 |

| 1 | 2 | 3 | 4 | 5 | 6 | 7 |
|---------|----------------|---|---------|--------|----------|-----------------|
| | | cu autospeciala KM 800 C, AD-405A (65115): 70 g/m2 (Разбрасывание противогололедного материала по проезжей части спецмашиной KM 800 C, AD-405A (65115): 70 г/м2) | | | | |
| | 2811237321801 | Material antiderapant | t | 0,0700 | 620,00 | 43,40 |
| | 6141120000000 | Autospeciala KM 800 C, AD-405A (65115) | h-ut | 0,0100 | 380,00 | 3,80 |
| 10 8 | DI79A | Curatirea partii carosabile de zapada cu plug cu o lama pe tractor MTZ-80/82 | 1 km | | | 28,50 0,00 |
| | 2932110004410 | Plug de zapada cu o lama | h-ut | 0,0114 | 100,00 | 1,07 |
| | 2952500005005 | Tractor MTZ-80 | h-ut | 0,1140 | 240,00 | 27,43 |
| 10 9 | DI50A | Curatirea sulurilor de zapada de pe acostamente cu autogreder cu 1 trecere | 1 km | | | 172,14 0,00 |
| | 2952220003546 | Autogreder pina la 175 cp | h-ut | 0,4300 | 400,00 | 172,14 |
| 11 0 | DI73A | Curatirea drumurilor de zapada cu tractor T 150K cu lopata inclinata | 1 km | | | 72,00 0,00 |
| | 2952500005001 | Tractor T-150K | h-ut | 0,2000 | 360,00 | 72,00 |
| 11 1 | DI147A | Curatirea partii carosabile cu autospeciala KM 800 C, AD-405A (65115) (Очистка проезжей части спецмашиной KM 800C, AD-405A (65115)) | 1000 m2 | | | 5,70 0,00 |
| | 6141120000000 | Autospeciala KM 800 C, AD-405A (65115) | h-ut | 0,0150 | 380,00 | 5,70 |
| 11 2 | DI53A | Curatirea partii carosabile de zapada afinata cu autogreder, cu grosimea de pina la 30 cm | 1 km | | | 39,29 0,00 |
| | 2952220003546 | Autogreder pina la 175 cp | h-ut | 0,0990 | 400,00 | 39,29 |
| 11 3 | DI53B | Curatirea partii carosabile de zapada afinata cu autogreder, cu grosimea de pina la 50 cm | 1 km | | | 55,71 0,00 |
| | 2952220003546 | Autogreder pina la 175 cp | h-ut | 0,1400 | 400,00 | 55,71 |
| 11 4 | TsH111A | Cosirea ierbei pe acostamente mecanizat | 1 km | | | 53,05 7,96 |
| | 9310060019900 | Muncitor necalificat | h-om | 0,1800 | 44,12 | 7,96 |
| | 29525000050040 | Tractor | h-ut | 0,1800 | 250,00 | 45,09 |
| 11 5 | DF18A | Plantarea stilpilor pentru indicatoare pentru circulatie rutiera din metal, confectionati industrial | buc | | | 463,09 48,09 |
| | 7123010010200 | Betonist | h-om | 0,3300 | 44,12 | 14,56 |
| | 9310060019900 | Muncitor necalificat | h-om | 0,7600 | 44,12 | 33,53 |
| | 2663102100000 | Beton | m3 | 0,1000 | 1 350,00 | 135,00 |
| | 2811106301794 | Stilp metalic confectionat industrial | buc | 1,0000 | 280,00 | 280,00 |
| 11 | DF20A | Montarea in localitati a | buc | | | 887,65 |

| 1 | 2 | 3 | 4 | 5 | 6 | 7 |
|---------|----------------|---|------|--------|----------|-----------------|
| 6 | | indicatoarelor din tabla de otel sau aluminiu pentru circulatie rutiera pe stilpi speciali pentru indicatoare, existenti | | | | 12,35 |
| | 7214240021800 | Lacatus mecanic | h-om | 0,2800 | 44,12 | 12,35 |
| | 2615107326105 | Indicator de circulatie din tabla de otel sau aluminiu, produs industrial | buc | 1,0000 | 870,00 | 870,00 |
| | 2874115804768 | Suruburi cap hexagonal semiprecis M 6 x 60 gr. 5.8 | buc | 2,0000 | 1,00 | 2,00 |
| | 2874135840405 | Piulite uzuale hexagonale M 6 | buc | 2,0000 | 1,00 | 2,00 |
| | 2874115883030 | Saiba prec. plata pt. met M 6 | kg | 0,0200 | 65,00 | 1,30 |
| 11 7 | RpCR23B | Vopsirea in culori de ulei a balustradelor, grilelor si parapetelor metalice, intr-un strat de vopsea peste cea existenta | m2 | | | 39,63 31,77 |
| | 7141020013300 | Zugrav vopsitor | h-om | 0,7200 | 44,12 | 31,77 |
| | 2430226101349 | Chit de cutit C 891-1 | kg | 0,0250 | 25,00 | 0,63 |
| | 2430116103218 | Vopsea de ulei orice culoare | kg | 0,0600 | 40,00 | 2,40 |
| | 2320116200535 | Benzina extractie tip 80/120 | l | 0,0150 | 35,00 | 0,53 |
| | 1711317306661 | Bumbac de sters | kg | 0,0200 | 5,60 | 0,11 |
| | 2881116001666 | Hirtie slef.usc.sticla foi 23 x 30 gr 25 S 1581 | buc | 0,1000 | 12,00 | 1,20 |
| | 2922140006702 | Macara de fereastr | h-ut | 0,0100 | 300,00 | 3,00 |
| 11 8 | RpCR07A | Vopsitorii interioare cu vopsea pe baza de copolimeri vinilici in emulsie apoasa, aplicate in 2 straturi pe glet existent, executate manual | m2 | | | 56,31 30,44 |
| | 7141020013300 | Zugrav vopsitor | h-om | 0,6900 | 44,12 | 30,44 |
| | 2430116103800 | Vopsea pe baza de copolimeri vinilici | kg | 0,4000 | 40,00 | 16,00 |
| | 2653102100830 | Ipsos pentru constructii tip A | kg | 0,0600 | 9,50 | 0,57 |
| | 2881116001666 | Hirtie slef.usc.sticla foi 23 x 30 gr 25 S 1581 | buc | 0,5000 | 12,00 | 6,00 |
| | 1711317306661 | Bumbac de sters | kg | 0,0500 | 5,60 | 0,28 |
| | 4100116202818 | Apa pentru mortare si betoane | m3 | 0,0020 | 9,50 | 0,02 |
| | 2922140006702 | Macara de fereastr | h-ut | 0,0100 | 300,00 | 3,00 |
| 11 9 | DI155A | Taierea cu freza a stratului de beton asfaltic uzat, avind latimea tamburului 1000 mm, adincimea stratului de: 5 cm | m2 | | | 19,06 1,54 |
| | 9310060019930 | Muncitor | h-om | 0,0349 | 44,12 | 1,54 |
| | 4100116202806 | Apa industriala in cisterne pt. lucrari drumuri-terasam. | m3 | 0,0320 | 9,50 | 0,30 |
| | 2940420007200 | Freza cu latimea tamburului 1000 mm | h-ut | 0,0182 | 450,00 | 8,10 |
| | 3410540005603 | Autocisterna 5-8 t cu dispozitive de stropire | h-ut | 0,0182 | 250,00 | 4,50 |
| | 3410540000001 | Autocamion, 5 t | h-ut | 0,0182 | 256,00 | 4,61 |
| 12 0 | DI93B | Plombarea gropilor la imbracaminti din beton asfaltic cu grosimea pina la: 5 cm. | m2 | | | 224,91 33,97 |
| | 7129040010110 | Asfaltator | h-om | 0,7700 | 44,12 | 33,97 |
| | 14221022055070 | Beton asfaltic | t | 0,1150 | 1 386,00 | 159,39 |
| | 23203226001101 | Bitum | t | 0,0006 | 9 000,00 | 5,40 |
| | 29123400025101 | Motocompresor | h-ut | 0,1250 | 150,00 | 18,75 |
| | 29522400040040 | Compactor | h-ut | 0,0140 | 300,00 | 4,20 |
| | 29522700004029 | Topitor de bitum | h-ut | 0,0080 | 150,00 | 1,20 |
| | 29525000050040 | Tractor | h-ut | 0,0080 | 250,00 | 2,00 |

| 1 | 2 | 3 | 4 | 5 | 6 | 7 |
|---------|----------------|--|-------|--------|--------|--------------------------|
| 12 1 | RpDA04B | Scarificarea usoara a impietruirii pina la 5 cm adincime autogrederul | m2 | | | 1,28 ----- 0,88 |
| | 9310060019920 | Muncitor deservire CM | h-om | 0,0200 | 44,12 | 0,88 |
| | 2952220003546 | Autogreder pina la 175 cp | h-ut | 0,0010 | 400,00 | 0,40 |
| 12 2 | RpDA10A | Asternerea pe platforma drumului a materialelor de intretinere (pietris, balast sau piatra sparta) si cilindarea lor cu autogreder | m3 | | | 562,47 ----- 29,56 |
| | 7129020012800 | Pavator | h-om | 0,6700 | 44,12 | 29,56 |
| | 1212121212121 | Apa | m3 | 0,2750 | 9,50 | 2,61 |
| | 1421102200290 | Pietris ciuruit spalat de mal 7-30 mm | m3 | 1,2700 | 300,00 | 381,00 |
| | 1411122201646 | Piatra sparta pentru pt.drumuri 15-25 mm | m3 | 0,1020 | 300,00 | 30,60 |
| | 1421202206000 | Nisip natural 0,0-7,0 mm | m3 | 0,2560 | 250,00 | 64,00 |
| | 2952220003546 | Autogreder pina la 175 cp | h-ut | 0,0090 | 400,00 | 3,60 |
| | 2952240004012 | Rulou compresor static autopropulsat de 8-14 t | h-ut | 0,1470 | 300,00 | 44,10 |
| | 3410540005603 | Autocisterna 5-8 t cu dispozitive de stropire | h-ut | 0,0280 | 250,00 | 7,00 |
| 12 3 | RpDE10C | Marcaje rutiere longitudinale, simple sau duble, transversale si diverse, cu intreruperi sau continue, executate mecanizat cu vopsea de email pe suprafete carosibile | m2 | | | 89,09 ----- 26,47 |
| | 7141020013400 | Vopsitor industrial | h-om | 0,1200 | 44,12 | 5,28 |
| | 9310060019922 | Muncitor deservire | h-om | 0,4800 | 44,12 | 21,19 |
| | 2430116103220 | Vopsea alba V-101-1 | kg | 0,7200 | 48,00 | 35,61 |
| | 2430226109418 | Diluant pt.produce de marcare D.009-3 NI 1708-61 A9 | kg | 0,3500 | 30,00 | 10,82 |
| | 2513206629274 | Placi din cauciuc 5 mm | kg | 0,1140 | 35,00 | 4,13 |
| | 2940340004200 | Masina de trasat benzi marcaj motor termic 29-33 kw 40-45 cp | h-ut | 0,0480 | 250,00 | 12,05 |
| | | 8. L268 Sloveanca Romanovca 8.1. Раздел | | | | |
| 12 4 | DI139A | Profilarea partii carosabile a drumurilor impetruite cu autogreder de pina la 175 cp. Nota: * 1 km de drum =7000m2 (Профилирование проезжей части щебеночного покрытия автогрейдером до 175 л.с. Примечание: * 1 km дороги =7000m2) | 1 km | | | 440,00 ----- 0,00 |
| | 2952220003546 | Autogreder pina la 175 cp | h-ut | 1,1000 | 400,00 | 440,00 |
| 12 5 | DF54C | Taierea si nivelarea acostamentelor prin 2 treceri: cu autogreder | 1 km | | | 231,63 ----- 0,00 |
| | 29522200003547 | Autogreder | h-ut | 0,5800 | 400,00 | 231,63 |
| 12 6 | TsC17A | Sapatura mecanica la rigole (cu sectiunea triunghiulara) cu adincimea de 0,40 m, executata cu ajutorul autogrederului de pina la 175 CP, in teren catg. I | 100 m | | | 364,89 ----- 60,89 |

| 1 | 2 | 3 | 4 | 5 | 6 | 7 |
|---------|----------------|---|---------|--------|--------|-----------------|
| | 9310060019900 | Muncitor necalificat | h-om | 1,3800 | 44,12 | 60,89 |
| | 2952220003546 | Autogreder pina la 175 cp | h-ut | 0,7600 | 400,00 | 304,00 |
| 12 7 | DI146A | Raspindirea materialului antiderapant pe partea carosabila cu autospeciala KM 800 C, AD-405A (65115): 70 g/m2 (Разбрасывание противогололедного материала по проезжей части спецмашиной KM 800 C, AD-405A (65115): 70 г/м2) | 1000 m2 | | | 47,20 0,00 |
| | 2811237321801 | Material antiderapant | t | 0,0700 | 620,00 | 43,40 |
| | 6141120000000 | Autospeciala KM 800 C, AD-405A (65115) | h-ut | 0,0100 | 380,00 | 3,80 |
| 12 8 | DI79A | Curatirea partii carosabile de zapada cu plug cu o lama pe tractor MTZ-80/82 | 1 km | | | 28,43 0,00 |
| | 2932110004410 | Plug de zapada cu o lama | h-ut | 0,0114 | 100,00 | 1,12 |
| | 2952500005005 | Tractor MTZ-80 | h-ut | 0,1140 | 240,00 | 27,31 |
| 12 9 | DI50A | Curatirea sulurilor de zapada de pe acostamente cu autogreder cu 1 trecere | 1 km | | | 172,07 0,00 |
| | 2952220003546 | Autogreder pina la 175 cp | h-ut | 0,4300 | 400,00 | 172,07 |
| 13 0 | DI73A | Curatirea drumurilor de zapada cu tractor T 150K cu lopata inclinata | 1 km | | | 72,00 0,00 |
| | 2952500005001 | Tractor T-150K | h-ut | 0,2000 | 360,00 | 72,00 |
| 13 1 | DI147A | Curatirea partii carosabile cu autospeciala KM 800 C, AD-405A (65115) (Очистка проезжей части спецмашиной KM 800C, AD-405A (65115)) | 1000 m2 | | | 5,70 0,00 |
| | 6141120000000 | Autospeciala KM 800 C, AD-405A (65115) | h-ut | 0,0150 | 380,00 | 5,70 |
| 13 2 | DI53A | Curatirea partii carosabile de zapada afinata cu autogreder, cu grosimea de pina la 30 cm | 1 km | | | 39,66 0,00 |
| | 2952220003546 | Autogreder pina la 175 cp | h-ut | 0,0990 | 400,00 | 39,66 |
| 13 3 | DI53B | Curatirea partii carosabile de zapada afinata cu autogreder, cu grosimea de pina la 50 cm | 1 km | | | 56,03 0,00 |
| | 2952220003546 | Autogreder pina la 175 cp | h-ut | 0,1400 | 400,00 | 56,03 |
| 13 4 | TsH111A | Cosirea ierbei pe acostamente mecanizat | 1 km | | | 52,99 7,95 |
| | 9310060019900 | Muncitor necalificat | h-om | 0,1800 | 44,12 | 7,95 |
| | 29525000050040 | Tractor | h-ut | 0,1800 | 250,00 | 45,04 |
| 13 5 | DF18A | Plantarea stilpilor pentru indicatoare pentru circulatie rutiera din metal, confectionati industrial | buc | | | 463,09 48,09 |
| | 7123010010200 | Betonist | h-om | 0,3300 | 44,12 | 14,56 |

| 1 | 2 | 3 | 4 | 5 | 6 | 7 |
|---------|----------------|---|------|---------|----------|-----------------|
| | 9310060019900 | Muncitor necalificat | h-om | 0,7600 | 44,12 | 33,53 |
| | 2663102100000 | Beton | m3 | 0,1000 | 1 350,00 | 135,00 |
| | 2811106301794 | Stilp metalic confectionat industrial | buc | 1,0000 | 280,00 | 280,00 |
| 13 6 | DF20A | Montarea in localitati a indicatoarelor din tabla de otel sau aluminiu pentru circulatie rutiera pe stilpi speciali pentru indicatoare, existenti | buc | | | 887,65 12,36 |
| | 7214240021800 | Lacatus mecanic | h-om | 0,2800 | 44,12 | 12,36 |
| | 2615107326105 | Indicator de circulatie din tabla de otel sau aluminiu, produs industrial | buc | 1,0000 | 870,00 | 870,00 |
| | 2874115804768 | Suruburi cap hexagonal semiprecis M 6 x 60 gr. 5.8 | buc | 2,0000 | 1,00 | 2,00 |
| | 2874135840405 | Piulite uzuale hexagonale M 6 | buc | 2,0000 | 1,00 | 2,00 |
| | 2874115883030 | Saiba prec. plata pt. met M 6 | kg | 0,0200 | 65,00 | 1,30 |
| 13 7 | DI115 | Consolidarea acostamentelor cu un strat de piatra sparta de 10 cm | m2 | | | 43,04 1,40 |
| | 9310060019930 | Muncitor | h-om | 0,0317 | 44,12 | 1,40 |
| | 14111222016601 | Piatra sparta 20-40 mm | m3 | 0,1260 | 300,00 | 37,80 |
| | 4100116202806 | Apa industriala in cisterne pt. lucrari drumuri-terasam. | m3 | 0,0070 | 9,50 | 0,07 |
| | 2952220003546 | Autogreder pina la 175 cp | h-ut | 0,00351 | 400,00 | 1,41 |
| | 3410540005603 | Autocisterna 5-8 t cu dispozitive de stropire | h-ut | 0,00097 | 250,00 | 0,24 |
| | 2952240004105 | Compactor 5-6 t | h-ut | 0,0110 | 180,00 | 1,98 |
| | 2952240004003 | Compactor pe pneuri static autopropulsat 10,1-16 tf | h-ut | 0,00045 | 300,00 | 0,14 |
| 13 8 | RpDA04B | Scarificarea usoara a impietruirii pina la 5 cm adincime autogrederul | m2 | | | 1,28 0,88 |
| | 9310060019920 | Muncitor deservire CM | h-om | 0,0200 | 44,12 | 0,88 |
| | 2952220003546 | Autogreder pina la 175 cp | h-ut | 0,0010 | 400,00 | 0,40 |
| 13 9 | RpDA10A | Asternerea pe platforma drumului a materialelor de intretinere (pietris, balast sau piatra sparta) si cilindarea lor cu autogreder | m3 | | | 562,47 29,56 |
| | 7129020012800 | Pavator | h-om | 0,6700 | 44,12 | 29,56 |
| | 1212121212121 | Apa | m3 | 0,2750 | 9,50 | 2,61 |
| | 1421102200290 | Pietris ciuruit spalat de mal 7-30 mm | m3 | 1,2700 | 300,00 | 381,00 |
| | 1411122201646 | Piatra sparta pentru pt.drumuri 15-25 mm | m3 | 0,1020 | 300,00 | 30,60 |
| | 1421202206000 | Nisip natural 0,0-7,0 mm | m3 | 0,2560 | 250,00 | 64,00 |
| | 2952220003546 | Autogreder pina la 175 cp | h-ut | 0,0090 | 400,00 | 3,60 |
| | 2952240004012 | Rulou compresor static autopropulsat de 8-14 t | h-ut | 0,1470 | 300,00 | 44,10 |
| | 3410540005603 | Autocisterna 5-8 t cu dispozitive de stropire | h-ut | 0,0280 | 250,00 | 7,00 |
| 14 0 | RpCR07A | Vopsitorii interioare cu vopsea pe baza de copolimeri vinilici in emulsie apoasa, aplicate in 2 straturi pe glet existent, executate manual | m2 | | | 56,33 30,44 |
| | 7141020013300 | Zugrav vopsitor | h-om | 0,6900 | 44,12 | 30,44 |
| | 2430116103800 | Vopsea pe baza de copolimeri vinilici | kg | 0,4000 | 40,00 | 16,00 |
| | 2653102100830 | Ipsos pentru constructii tip A | kg | 0,0600 | 9,50 | 0,57 |
| | 2881116001666 | Hirtie slef.usc.sticla foi 23 x 30 gr 25 S 1581 | buc | 0,5000 | 12,00 | 6,00 |
| | 1711317306661 | Bumbac de sters | kg | 0,0500 | 5,60 | 0,28 |

| 1 | 2 | 3 | 4 | 5 | 6 | 7 |
|---------|----------------|---|-------|----------|----------|--------------------------------|
| | 4100116202818 | Apa pentru mortare si betoane | m3 | 0,0020 | 9,50 | 0,02 |
| | 2922140006702 | Macara de fereastră | h-ut | 0,0100 | 300,00 | 3,02 |
| 14 1 | RpDE10C | Marcaje rutiere longitudinale, simple sau duble, transversale si diverse, cu intreruperi sau continue, executate mecanizat cu vopsea de email pe suprafete carosibile | m2 | | | 89,05 ----- 26,47 |
| | 7141020013400 | Vopsitor industrial | h-om | 0,1200 | 44,12 | 5,30 |
| | 9310060019922 | Muncitor deservire | h-om | 0,4800 | 44,12 | 21,17 |
| | 2430116103220 | Vopsea alba V-101-1 | kg | 0,7200 | 48,00 | 35,59 |
| | 2430226109418 | Diluant pt.produse de marcare D.009-3 NI 1708-61 A9 | kg | 0,3500 | 30,00 | 10,82 |
| | 2513206629274 | Placi din cauciuc 5 mm | kg | 0,1140 | 35,00 | 4,11 |
| | 2940340004200 | Masina de trasat benzi marcaj motor termic 29-33 kw 40-45 cp | h-ut | 0,0480 | 250,00 | 12,05 |
| | | 8.2. Podet | | | | |
| 14 2 | TsC54B | Strat de fundatie din piatra sparta | m3 | | | 508,45 ----- 43,75 |
| | 9310060019900 | Muncitor necalificat | h-om | 0,9900 | 44,12 | 43,75 |
| | 1411122201752 | Piatra sparta | m3 | 1,1500 | 300,00 | 345,00 |
| | 4100126202818 | Apa | m3 | 0,1000 | 9,50 | 0,95 |
| | 2912340002506 | Compresor mobil motor ardere interna, presiunea pina la 686 kPa (7atm), 2,2 m3/min | h-ut | 0,2100 | 250,00 | 52,08 |
| | 2592270004021 | Compactor pe pneuri sau mecanic 150 - 200 kg | h-ut | 0,4200 | 160,00 | 66,67 |
| 14 3 | DI123 | Montarea sectiilor rigolei, 0,5x1,0 m pentru edificii artificiale la drumuri | m3 | | | 4 122,56 ----- 533,82 |
| | 9310060019930 | Muncitor | h-om | 12,1000 | 44,12 | 533,82 |
| | 2666122800562 | Sectiile rigolei 0,5 x 1,0 m | m3 | 1,0000 | 2 500,00 | 2 574,50 |
| | 2922140007000 | Macara | h-ut | 3,3800 | 300,00 | 1 014,24 |
| 14 4 | DI123 | Montarea sectiilor rigolei, 0,5x1,0 m pentru edificii artificiale la drumuri | m3 | | | 4 118,16 ----- 533,89 |
| | 9310060019930 | Muncitor | h-om | 12,1000 | 44,12 | 533,89 |
| | 2666122800562 | Sectiile rigolei 0,5 x 1,0 m | m3 | 1,0000 | 2 500,00 | 2 570,56 |
| | 2922140007000 | Macara | h-ut | 3,3800 | 300,00 | 1 013,71 |
| 14 5 | DI130 | Consolidarea taluzului rambleului cu beton monolit h=15 cm pe fundatie din piatra sparta h=10 cm | 100m2 | | | 38 034,62 ----- 7 211,92 |
| | 9310060019930 | Muncitor | h-om | 163,5000 | 44,12 | 7 211,92 |
| | 2663102100000 | Beton | m3 | 15,3000 | 1 350,00 | 21 288,46 |
| | 23203226000401 | Bitum | t | 0,2600 | 9 000,00 | 2 076,92 |
| | 2873122000751 | Piese forjate | kg | 45,0000 | 65,00 | 3 015,00 |
| | 2010102903495 | Scinduri de rasinoase | m3 | 0,1500 | 3 300,00 | 507,69 |
| | 14111222016601 | Piatra sparta 20-40 mm | m3 | 10,7000 | 300,00 | 3 300,00 |
| | 3410540005603 | Autocisterna 5-8 t cu dispozitive de stropire | h-ut | 2,4600 | 250,00 | 634,62 |
| 14 6 | DI131 | Pentru fiecare 1 cm schimbare a grosimii stratului de beton se adauga sau se scade la norma DI130 | 100m2 | | | 15 147,38 ----- 2 501,23 |
| | 9310060019930 | Muncitor | h-om | 8,1000 | 44,12 | 2 501,23 |
| | 2663102100000 | Beton | m3 | 1,0200 | 1 350,00 | 11 007,69 |

| 1 | 2 | 3 | 4 | 5 | 6 | 7 |
|---------|----------------|---|--------|----------|----------|--------------------------------|
| | 2010102903495 | Scinduri de rasinoase | m3 | 0,0100 | 3 300,00 | 253,85 |
| | 23203226000401 | Bitum | t | 0,0200 | 9 000,00 | 1 384,62 |
| 14 7 | DI130 | Consolidarea taluzului rambleului cu beton monolit h=15 cm pe fundatie din piatra sparta h=10 cm | 100m2 | | | 38 425,29 ----- 7 216,71 |
| | 9310060019930 | Muncitor | h-om | 163,5000 | 44,12 | 7 216,71 |
| | 2663102100000 | Beton | m3 | 15,3000 | 1 350,00 | 21 214,29 |
| | 23203226000401 | Bitum | t | 0,2600 | 9 000,00 | 2 571,43 |
| | 2873122000751 | Piese forjate | kg | 45,0000 | 65,00 | 3 008,57 |
| | 2010102903495 | Scinduri de rasinoase | m3 | 0,1500 | 3 300,00 | 471,43 |
| | 14111222016601 | Piatra sparta 20-40 mm | m3 | 10,7000 | 300,00 | 3 300,00 |
| | 3410540005603 | Autocisterna 5-8 t cu dispozitive de stropire | h-ut | 2,4600 | 250,00 | 642,86 |
| 14 8 | DI131 | Pentru fiecare 1 cm schimbare a grosimii stratului de beton se adauga sau se scade la norma DI130 | 100m2 | | | 7 950,00 ----- 1 071,43 |
| | 9310060019930 | Muncitor | h-om | 8,1000 | 44,12 | 1 071,43 |
| | 2663102100000 | Beton | m3 | 1,0200 | 1 350,00 | 5 592,86 |
| | 2010102903495 | Scinduri de rasinoase | m3 | 0,0100 | 3 300,00 | 0,00 |
| | 23203226000401 | Bitum | t | 0,0200 | 9 000,00 | 1 285,71 |
| 14 9 | DI119 | Fundatii monolite din beton B20 la edificiile artificiale | m3 | | | 1 784,80 ----- 140,70 |
| | 9310060019930 | Muncitor | h-om | 3,1900 | 44,12 | 140,70 |
| | 2663102100000 | Beton | m3 | 1,0200 | 1 350,00 | 1 381,89 |
| | 2010102903495 | Scinduri de rasinoase | m3 | 0,0370 | 3 300,00 | 129,92 |
| | 2922140007000 | Macara | h-ut | 0,4280 | 300,00 | 132,28 |
| | | 8.3. Podete laterale-2buc. | | | | |
| 15 0 | TsC03E1 | Sapatura mecanica cu excavatorul de 0,40-0,70 mc, cu motor cu ardere interna si comanda hidraulica, in pamint cu umiditate naturala, descarcare in autovehicule teren catg. I | 100 m3 | | | 541,33 ----- 0,00 |
| | 2952260003501 | Excavator pe senile cu o cupa cu motor termic, 0,40-0,70 mc | h-ut | 1,9500 | 280,00 | 541,33 |
| 15 1 | TsI50A1 | Transportarea pamintului cu autobasculanta de 5 t la distanta de 1 km | t | | | 12,80 ----- 0,00 |
| | 3410540000006 | Autobasculanta-5t | h-ut | 0,0500 | 256,00 | 12,80 |
| 15 2 | TsC54B | Strat de fundatie din piatra sparta | m3 | | | 509,33 ----- 43,68 |
| | 9310060019900 | Muncitor necalificat | h-om | 0,9900 | 44,12 | 43,68 |
| | 1411122201752 | Piatra sparta | m3 | 1,1500 | 300,00 | 345,00 |
| | 4100126202818 | Apa | m3 | 0,1000 | 9,50 | 0,95 |
| | 2912340002506 | Compresor mobil motor ardere interna, presiunea pina la 686 kPa (7atm), 2,2 m3/min | h-ut | 0,2100 | 250,00 | 52,50 |
| | 2592270004021 | Compactor pe pneuri sau mecanic 150 - 200 kg | h-ut | 0,4200 | 160,00 | 67,20 |
| 15 3 | DI122 | Montarea podetelor tubulare cu diametrul 1,0 m, inaltimea rambleului pina la 3 m pentru edificii artificiale la drumuri | m3 | | | 6 646,71 ----- 352,96 |

| 1 | 2 | 3 | 4 | 5 | 6 | 7 |
|---------|----------------|--|--------|--------|----------|-----------------------------|
| | 9310060019930 | Muncitor | h-om | 8,0000 | 44,12 | 352,96 |
| | 2666122800561 | Tuburi din beton armat | m3 | 1,0000 | 5 700,00 | 5 700,00 |
| | 2922140007000 | Macara | h-ut | 1,9800 | 300,00 | 593,75 |
| 15 4 | TsC54B | Strat de fundatie din piatra sparta | m3 | | | 509,33 ----- 43,68 |
| | 9310060019900 | Muncitor necalificat | h-om | 0,9900 | 44,12 | 43,68 |
| | 1411122201752 | Piatra sparta | m3 | 1,1500 | 300,00 | 345,00 |
| | 4100126202818 | Apa | m3 | 0,1000 | 9,50 | 0,95 |
| | 2912340002506 | Compresor mobil motor ardere interna, presiunea pina la 686 kPa (7atm), 2,2 m3/min | h-ut | 0,2100 | 250,00 | 52,50 |
| | 2592270004021 | Compactor pe pneuri sau mecanic 150 - 200 kg | h-ut | 0,4200 | 160,00 | 67,20 |
| 15 5 | TsC54B | Strat de fundatie din piatra sparta but | m3 | | | 394,33 ----- 43,68 |
| | 9310060019900 | Muncitor necalificat | h-om | 0,9900 | 44,12 | 43,68 |
| | 1411122201752a | Piatra sparta but | m3 | 1,1500 | 200,00 | 230,00 |
| | 4100126202818 | Apa | m3 | 0,1000 | 9,50 | 0,95 |
| | 2912340002506 | Compresor mobil motor ardere interna, presiunea pina la 686 kPa (7atm), 2,2 m3/min | h-ut | 0,2100 | 250,00 | 52,50 |
| | 2592270004021 | Compactor pe pneuri sau mecanic 150 - 200 kg | h-ut | 0,4200 | 160,00 | 67,20 |
| 15 6 | TsD02B1 | Imprastierea pamintului afinat provenit din teren categoria I sau II, executata cu buldozer pe tractor cu senile de 65-80 CP, in straturi cu grosimea de 21-30 cm | 100 m3 | | | 250,00 ----- 0,00 |
| | 2952260003553 | Buldozer pe senile pina la 65-80 CP | h-ut | 0,8400 | 300,00 | 250,00 |
| 15 7 | TsD05B | Compactarea cu maiul mecanic de 150-200 kg a umpluturilor in straturi succesive de 20-30 cm grosime, exclusiv udarea fiecarui strat in parte, umpluturile executindu-se din pamint coeziv | 100 m3 | | | 1 002,90 ----- 389,73 |
| | 9310060019900 | Muncitor necalificat | h-om | 8,8200 | 44,12 | 389,73 |
| | 2952270004021 | Mai mecanic de 150-200 kg cu motor termic 6 cp (4 kw) | h-ut | 9,4300 | 65,00 | 613,17 |
| | | 9. L268.1 Drum de acces spre s.Razalai | | | | |
| 15 8 | DI139A | Profilarea partii carosabile a drumurilor impetruite cu autogreder de pina la 175 cp. Nota: * 1 km de drum =7000m2 (Профилирование проезжей части щебеночного покрытия автогрейдером до 175 л.с. Примечание: * 1 km дороги =7000m2) | 1 km | | | 440,00 ----- 0,00 |
| | 2952220003546 | Autogreder pina la 175 cp | h-ut | 1,1000 | 400,00 | 440,00 |
| 15 9 | DF54C | Taierea si nivelarea acostamentelor prin 2 treceri: cu autogreder | 1 km | | | 232,00 ----- 0,00 |
| | 29522200003547 | Autogreder | h-ut | 0,5800 | 400,00 | 232,00 |
| 16 | TsC17A | Sapatura mecanica la rigole (cu | 100 m | | | 364,89 |

| 1 | 2 | 3 | 4 | 5 | 6 | 7 |
|---------|----------------|---|---------|--------|--------|----------------|
| 0 | | sectiunea triunghiulara) cu adincimea de 0,40 m, executata cu ajutorul autogrederului de pina la 175 CP, in teren catg. I | | | | 60,89 |
| | 9310060019900 | Muncitor necalificat | h-om | 1,3800 | 44,12 | 60,89 |
| | 2952220003546 | Autogreder pina la 175 cp | h-ut | 0,7600 | 400,00 | 304,00 |
| 16 1 | DI146A | Raspindirea materialului antiderapant pe partea carosabila cu autospeciala KM 800 C, AD-405A (65115): 70 g/m2 (Разбрасывание противогололедного материала по проезжей части спецмашиной KM 800 C, AD-405A (65115): 70 г/м2) | 1000 m2 | | | 47,20 0,00 |
| | 2811237321801 | Material antiderapant | t | 0,0700 | 620,00 | 43,40 |
| | 6141120000000 | Autospeciala KM 800 C, AD-405A (65115) | h-ut | 0,0100 | 380,00 | 3,80 |
| 16 2 | DI79A | Curatirea partii carosabile de zapada cu plug cu o lama pe tractor MTZ-80/82 | 1 km | | | 28,37 0,00 |
| | 2932110004410 | Plug de zapada cu o lama | h-ut | 0,0114 | 100,00 | 1,17 |
| | 2952500005005 | Tractor MTZ-80 | h-ut | 0,1140 | 240,00 | 27,20 |
| 16 3 | DI50A | Curatirea sulurilor de zapada de pe acostamente cu autogreder cu 1 trecere | 1 km | | | 172,00 0,00 |
| | 2952220003546 | Autogreder pina la 175 cp | h-ut | 0,4300 | 400,00 | 172,00 |
| 16 4 | DI73A | Curatirea drumurilor de zapada cu tractor T 150K cu lopata inclinata | 1 km | | | 72,00 0,00 |
| | 2952500005001 | Tractor T-150K | h-ut | 0,2000 | 360,00 | 72,00 |
| 16 5 | DI147A | Curatirea partii carosabile cu autospeciala KM 800 C, AD-405A (65115) (Очистка проезжей части спецмашиной KM 800C, AD-405A (65115)) | 1000 m2 | | | 5,70 0,00 |
| | 6141120000000 | Autospeciala KM 800 C, AD-405A (65115) | h-ut | 0,0150 | 380,00 | 5,70 |
| 16 6 | DI53A | Curatirea partii carosabile de zapada afinata cu autogreder, cu grosimea de pina la 30 cm | 1 km | | | 40,00 0,00 |
| | 2952220003546 | Autogreder pina la 175 cp | h-ut | 0,0990 | 400,00 | 40,00 |
| 16 7 | DI53B | Curatirea partii carosabile de zapada afinata cu autogreder, cu grosimea de pina la 50 cm | 1 km | | | 56,00 0,00 |
| | 2952220003546 | Autogreder pina la 175 cp | h-ut | 0,1400 | 400,00 | 56,00 |
| 16 8 | TsH111A | Cosirea ierbei pe acostamente mecanizat | 1 km | | | 52,94 7,94 |
| | 9310060019900 | Muncitor necalificat | h-om | 0,1800 | 44,12 | 7,94 |
| | 29525000050040 | Tractor | h-ut | 0,1800 | 250,00 | 45,00 |
| 16 | DF18A | Plantarea stilpilor pentru | buc | | | 463,09 |

| 1 | 2 | 3 | 4 | 5 | 6 | 7 |
|---------|---------------|---|------|--------|----------|-----------------|
| 9 | | indicatoare pentru circulatie rutiera din metal, confectionati industrial | | | | 48,09 |
| | 7123010010200 | Betonist | h-om | 0,3300 | 44,12 | 14,56 |
| | 9310060019900 | Muncitor necalificat | h-om | 0,7600 | 44,12 | 33,53 |
| | 2663102100000 | Beton | m3 | 0,1000 | 1 350,00 | 135,00 |
| | 2811106301794 | Stilp metalic confectionat industrial | buc | 1,0000 | 280,00 | 280,00 |
| 17 0 | DF20A | Montarea in localitati a indicatoarelor din tabla de otel sau aluminiu pentru circulatie rutiera pe stilpi speciali pentru indicatoare, existenti | buc | | | 887,65 12,36 |
| | 7214240021800 | Lacatus mecanic | h-om | 0,2800 | 44,12 | 12,36 |
| | 2615107326105 | Indicator de circulatie din tabla de otel sau aluminiu, produs industrial | buc | 1,0000 | 870,00 | 870,00 |
| | 2874115804768 | Suruburi cap hexagonal semiprecis M 6 x 60 gr. 5.8 | buc | 2,0000 | 1,00 | 2,00 |
| | 2874135840405 | Piulite uzuale hexagonale M 6 | buc | 2,0000 | 1,00 | 2,00 |
| | 2874115883030 | Saiba prec. plata pt. met M 6 | kg | 0,0200 | 65,00 | 1,30 |
| 17 1 | RpDA04B | Scarificarea usoara a impietruirii pina la 5 cm adincime autogrederul | m2 | | | 1,28 0,88 |
| | 9310060019920 | Muncitor deservire CM | h-om | 0,0200 | 44,12 | 0,88 |
| | 2952220003546 | Autogreder pina la 175 cp | h-ut | 0,0010 | 400,00 | 0,40 |
| 17 2 | RpDA10A | Asternerea pe platforma drumului a materialelor de intretinere (pietris, balast sau piatra sparta) si cilindrarea lor cu autogreder | m3 | | | 562,47 29,56 |
| | 7129020012800 | Pavator | h-om | 0,6700 | 44,12 | 29,56 |
| | 1212121212121 | Apa | m3 | 0,2750 | 9,50 | 2,61 |
| | 1421102200290 | Pietris ciuruit spalat de mal 7-30 mm | m3 | 1,2700 | 300,00 | 381,00 |
| | 1411122201646 | Piatra sparta pentru pt.drumuri 15-25 mm | m3 | 0,1020 | 300,00 | 30,60 |
| | 1421202206000 | Nisip natural 0,0-7,0 mm | m3 | 0,2560 | 250,00 | 64,00 |
| | 2952220003546 | Autogreder pina la 175 cp | h-ut | 0,0090 | 400,00 | 3,60 |
| | 2952240004012 | Rulou compresor static autopropulsat de 8-14 t | h-ut | 0,1470 | 300,00 | 44,10 |
| | 3410540005603 | Autocisterna 5-8 t cu dispozitive de stropire | h-ut | 0,0280 | 250,00 | 7,00 |
| 17 3 | RpCR07A | Vopsitorii interioare cu vopsea pe baza de copolimeri vinilici in emulsie apoasa, aplicate in 2 straturi pe glet existent, executate manual | m2 | | | 56,31 30,44 |
| | 7141020013300 | Zugrav vopsitor | h-om | 0,6900 | 44,12 | 30,44 |
| | 2430116103800 | Vopsea pe baza de copolimeri vinilici | kg | 0,4000 | 40,00 | 16,00 |
| | 2653102100830 | Ipsos pentru constructii tip A | kg | 0,0600 | 9,50 | 0,57 |
| | 2881116001666 | Hirtie slef.usc.sticla foi 23 x 30 gr 25 S 1581 | buc | 0,5000 | 12,00 | 6,00 |
| | 1711317306661 | Bumbac de sters | kg | 0,0500 | 5,60 | 0,28 |
| | 4100116202818 | Apa pentru mortare si betoane | m3 | 0,0020 | 9,50 | 0,02 |
| | 2922140006702 | Macara de fereastr | h-ut | 0,0100 | 300,00 | 3,00 |
| | | 10. L269 Drum de acces spre s. Sestaci 10.1. Раздел | | | | |
| 17 4 | DI139A | Profilarea partii carosabile a drumurilor impetruite cu | 1 km | | | 440,00 |

| 1 | 2 | 3 | 4 | 5 | 6 | 7 |
|---------|----------------|--|---------|--------|--------|-----------------|
| | | autogreder de pina la 175 cp. Nota: * 1 km de drum =7000m2 (Профилирование проезжей части щебеночного покрытия автогрейдером до 175 л.с. Примечание: * 1 km дороги =7000m2) | | | | 0,00 |
| | 2952220003546 | Autogreder pina la 175 cp | h-ut | 1,1000 | 400,00 | 440,00 |
| 17 5 | DF54C | Taierea si nivelarea acostamentelor prin 2 treceri: cu autogreder | 1 km | | | 232,00 0,00 |
| | 29522200003547 | Autogreder | h-ut | 0,5800 | 400,00 | 232,00 |
| 17 6 | TsC17A | Sapatura mecanica la rigole (cu sectiunea triunghiulara) cu adincimea de 0,40 m, executata cu ajutorul autogrederului de pina la 175 CP, in teren catg. I | 100 m | | | 364,89 60,89 |
| | 9310060019900 | Muncitor necalificat | h-om | 1,3800 | 44,12 | 60,89 |
| | 2952220003546 | Autogreder pina la 175 cp | h-ut | 0,7600 | 400,00 | 304,00 |
| 17 7 | DI146A | Raspindirea materialului antiderapant pe partea carosabila cu autospeciala KM 800 C, AD-405A (65115): 70 g/m2 (Разбрасывание противогололедного материала по проезжей части спецмашиной KM 800 C, AD-405A (65115): 70 г/м2) | 1000 m2 | | | 47,20 0,00 |
| | 2811237321801 | Material antiderapant | t | 0,0700 | 620,00 | 43,40 |
| | 6141120000000 | Autospeciala KM 800 C, AD-405A (65115) | h-ut | 0,0100 | 380,00 | 3,80 |
| 17 8 | DI79A | Curatirea partii carosabile de zapada cu plug cu o lama pe tractor MTZ-80/82 | 1 km | | | 28,57 0,00 |
| | 2932110004410 | Plug de zapada cu o lama | h-ut | 0,0114 | 100,00 | 1,14 |
| | 2952500005005 | Tractor MTZ-80 | h-ut | 0,1140 | 240,00 | 27,43 |
| 17 9 | DI50A | Curatirea sulurilor de zapada de pe acostamente cu autogreder cu 1 trecere | 1 km | | | 172,00 0,00 |
| | 2952220003546 | Autogreder pina la 175 cp | h-ut | 0,4300 | 400,00 | 172,00 |
| 18 0 | DI73A | Curatirea drumurilor de zapada cu tractor T 150K cu lopata inclinata | 1 km | | | 72,00 0,00 |
| | 2952500005001 | Tractor T-150K | h-ut | 0,2000 | 360,00 | 72,00 |
| 18 1 | DI147A | Curatirea partii carosabile cu autospeciala KM 800 C, AD-405A (65115) (Очистка проезжей части спецмашиной KM 800C, AD-405A (65115)) | 1000 m2 | | | 5,70 0,00 |
| | 6141120000000 | Autospeciala KM 800 C, AD-405A (65115) | h-ut | 0,0150 | 380,00 | 5,70 |

| 1 | 2 | 3 | 4 | 5 | 6 | 7 |
|---------|----------------|---|------|---------|----------|--------------------|
| 18 2 | DI53A | Curatirea partii carosabile de zapada afinata cu autogreder, cu grosimea de pina la 30 cm | 1 km | | | 39,62 0,00 |
| | 2952220003546 | Autogreder pina la 175 cp | h-ut | 0,0990 | 400,00 | 39,62 |
| 18 3 | DI53B | Curatirea partii carosabile de zapada afinata cu autogreder, cu grosimea de pina la 50 cm | 1 km | | | 56,00 0,00 |
| | 2952220003546 | Autogreder pina la 175 cp | h-ut | 0,1400 | 400,00 | 56,00 |
| 18 4 | TsH111A | Cosirea ierbei pe acostamente mecanizat | 1 km | | | 52,94 7,94 |
| | 9310060019900 | Muncitor necalificat | h-om | 0,1800 | 44,12 | 7,94 |
| | 29525000050040 | Tractor | h-ut | 0,1800 | 250,00 | 45,00 |
| 18 5 | DF18A | Plantarea stilpilor pentru indicatoare pentru circulatie rutiera din metal, confectionati industrial | buc | | | 463,09 48,09 |
| | 7123010010200 | Betonist | h-om | 0,3300 | 44,12 | 14,56 |
| | 9310060019900 | Muncitor necalificat | h-om | 0,7600 | 44,12 | 33,53 |
| | 2663102100000 | Beton | m3 | 0,1000 | 1 350,00 | 135,00 |
| | 2811106301794 | Stilp metalic confectionat industrial | buc | 1,0000 | 280,00 | 280,00 |
| 18 6 | DF20A | Montarea in localitati a indicatoarelor din tabla de otel sau aluminiu pentru circulatie rutiera pe stilpi speciali pentru indicatoare, existenti | buc | | | 887,65 12,36 |
| | 7214240021800 | Lacatus mecanic | h-om | 0,2800 | 44,12 | 12,36 |
| | 2615107326105 | Indicator de circulatie din tabla de otel sau aluminiu, produs industrial | buc | 1,0000 | 870,00 | 870,00 |
| | 2874115804768 | Suruburi cap hexagonal semiprecis M 6 x 60 gr. 5.8 | buc | 2,0000 | 1,00 | 2,00 |
| | 2874135840405 | Piulite uzuale hexagonale M 6 | buc | 2,0000 | 1,00 | 2,00 |
| | 2874115883030 | Saiba prec. plata pt. met M 6 | kg | 0,0200 | 65,00 | 1,30 |
| | | 10.2. Podet 3 buc | | | | |
| 18 7 | TsC54B | Strat de fundatie din piatra sparta | m3 | | | 509,47 43,63 |
| | 9310060019900 | Muncitor necalificat | h-om | 0,9900 | 44,12 | 43,63 |
| | 1411122201752 | Piatra sparta | m3 | 1,1500 | 300,00 | 345,00 |
| | 4100126202818 | Apa | m3 | 0,1000 | 9,50 | 0,95 |
| | 2912340002506 | Compresor mobil motor ardere interna, presiunea pina la 686 kPa (7atm), 2,2 m3/min | h-ut | 0,2100 | 250,00 | 52,78 |
| | 2592270004021 | Compactor pe pneuri sau mecanic 150 - 200 kg | h-ut | 0,4200 | 160,00 | 67,11 |
| 18 8 | DI123 | Montarea sectiilor rigolei, 0,5x1,0 m pentru edificii artificiale la drumuri | m3 | | | 4 122,28 533,87 |
| | 9310060019930 | Muncitor | h-om | 12,1000 | 44,12 | 533,87 |
| | 2666122800562 | Sectiile rigolei 0,5 x 1,0 m | m3 | 1,0000 | 2 500,00 | 2 574,50 |
| | 2922140007000 | Macara | h-ut | 3,3800 | 300,00 | 1 013,91 |
| 18 9 | DI123 | Montarea sectiilor rigolei, 0,5x1,0 m pentru edificii artificiale la drumuri | m3 | | | 4 121,87 533,83 |
| | 9310060019930 | Muncitor | h-om | 12,1000 | 44,12 | 533,83 |

| 1 | 2 | 3 | 4 | 5 | 6 | 7 |
|---------|----------------|--|-------|----------|----------|--------------------------------|
| | 2666122800562 | Sectiile rigolei 0,5 x 1,0 m | m3 | 1,0000 | 2 500,00 | 2 573,92 |
| | 2922140007000 | Macara | h-ut | 3,3800 | 300,00 | 1 014,11 |
| 19 0 | DI130 | Consolidarea taluzului rambleului cu beton monolit h=15 cm pe fundatie din piatra sparta h=10 cm | 100m2 | | | 38 273,67 ----- 7 214,18 |
| | 9310060019930 | Muncitor | h-om | 163,5000 | 44,12 | 7 214,18 |
| | 2663102100000 | Beton | m3 | 15,3000 | 1 350,00 | 21 288,46 |
| | 23203226000401 | Bitum | t | 0,2600 | 9 000,00 | 2 307,69 |
| | 2873122000751 | Piese forjate | kg | 45,0000 | 65,00 | 3 013,33 |
| | 2010102903495 | Scinduri de rasinoase | m3 | 0,1500 | 3 300,00 | 507,69 |
| | 14111222016601 | Piatra sparta 20-40 mm | m3 | 10,7000 | 300,00 | 3 307,69 |
| | 3410540005603 | Autocisterna 5-8 t cu dispozitive de stropire | h-ut | 2,4600 | 250,00 | 634,62 |
| 19 1 | DI131 | Pentru fiecare 1 cm schimbare a grosimii stratului de beton se adauga sau se scade la norma DI130 | 100m2 | | | 15 182,03 ----- 2 501,26 |
| | 9310060019930 | Muncitor | h-om | 8,1000 | 44,12 | 2 501,26 |
| | 2663102100000 | Beton | m3 | 1,0200 | 1 350,00 | 11 042,31 |
| | 2010102903495 | Scinduri de rasinoase | m3 | 0,0100 | 3 300,00 | 253,85 |
| | 23203226000401 | Bitum | t | 0,0200 | 9 000,00 | 1 384,62 |
| 19 2 | DI130 | Consolidarea taluzului rambleului cu beton monolit h=15 cm pe fundatie din piatra sparta h=10 cm | 100m2 | | | 38 361,36 ----- 7 213,64 |
| | 9310060019930 | Muncitor | h-om | 163,5000 | 44,12 | 7 213,64 |
| | 2663102100000 | Beton | m3 | 15,3000 | 1 350,00 | 21 293,18 |
| | 23203226000401 | Bitum | t | 0,2600 | 9 000,00 | 2 454,55 |
| | 2873122000751 | Piese forjate | kg | 45,0000 | 65,00 | 3 013,64 |
| | 2010102903495 | Scinduri de rasinoase | m3 | 0,1500 | 3 300,00 | 450,00 |
| | 14111222016601 | Piatra sparta 20-40 mm | m3 | 10,7000 | 300,00 | 3 300,00 |
| | 3410540005603 | Autocisterna 5-8 t cu dispozitive de stropire | h-ut | 2,4600 | 250,00 | 636,36 |
| 19 3 | DI131 | Pentru fiecare 1 cm schimbare a grosimii stratului de beton se adauga sau se scade la norma DI130 | 100m2 | | | 7 472,46 ----- 1 072,46 |
| | 9310060019930 | Muncitor | h-om | 8,1000 | 44,12 | 1 072,46 |
| | 2663102100000 | Beton | m3 | 1,0200 | 1 350,00 | 5 538,46 |
| | 2010102903495 | Scinduri de rasinoase | m3 | 0,0100 | 3 300,00 | 169,23 |
| | 23203226000401 | Bitum | t | 0,0200 | 9 000,00 | 692,31 |
| 19 4 | DI119 | Fundatii monolite din beton B20 la edificiile artificiale | m3 | | | 1 772,59 ----- 140,70 |
| | 9310060019930 | Muncitor | h-om | 3,1900 | 44,12 | 140,70 |
| | 2663102100000 | Beton | m3 | 1,0200 | 1 350,00 | 1 378,35 |
| | 2010102903495 | Scinduri de rasinoase | m3 | 0,0370 | 3 300,00 | 121,26 |
| | 2922140007000 | Macara | h-ut | 0,4280 | 300,00 | 132,28 |
| | | 11. 1270 Drum de acces spre s. Gura Oituz | | | | |
| 19 5 | DI139A | Profilarea partii carosabile a drumurilor impetruite cu autogreder de pina la 175 cp. Nota: * 1 km de drum =7000m2 (Профилирование проезжей части щебеночного покрытия автогрейдером до 175 л.с. Примечание: * 1 km дороги | 1 km | | | 440,00 ----- 0,00 |

| 1 | 2 | 3 | 4 | 5 | 6 | 7 |
|---------|----------------|---|---------------------|--------|--------|-----------------|
| | | =7000m ²) | | | | |
| | 2952220003546 | Autogreder pina la 175 cp | h-ut | 1,1000 | 400,00 | 440,00 |
| 19 6 | DF54C | Taierea si nivelarea acostamentelor prin 2 treceri: cu autogreder | 1 km | | | 232,34 0,00 |
| | 29522200003547 | Autogreder | h-ut | 0,5800 | 400,00 | 232,34 |
| 19 7 | TsC17A | Sapatura mecanica la rigole (cu sectiunea triunghiulara) cu adincimea de 0,40 m, executata cu ajutorul autogrederului de pina la 175 CP, in teren catg. I | 100 m | | | 364,89 60,89 |
| | 9310060019900 | Muncitor necalificat | h-om | 1,3800 | 44,12 | 60,89 |
| | 2952220003546 | Autogreder pina la 175 cp | h-ut | 0,7600 | 400,00 | 304,00 |
| 19 8 | DI146A | Raspindirea materialului antiderapant pe partea carosabila cu autospeciala KM 800 C, AD-405A (65115): 70 g/m ² (Разбрасывание противогололедного материала по проезжей части спецмашиной KM 800 C, AD-405A (65115): 70 г/м ²) | 1000 m ² | | | 47,20 0,00 |
| | 2811237321801 | Material antiderapant | t | 0,0700 | 620,00 | 43,40 |
| | 6141120000000 | Autospeciala KM 800 C, AD-405A (65115) | h-ut | 0,0100 | 380,00 | 3,80 |
| 19 9 | DI79A | Curatirea partii carosabile de zapada cu plug cu o lama pe tractor MTZ-80/82 | 1 km | | | 28,44 0,00 |
| | 2932110004410 | Plug de zapada cu o lama | h-ut | 0,0114 | 100,00 | 1,12 |
| | 2952500005005 | Tractor MTZ-80 | h-ut | 0,1140 | 240,00 | 27,32 |
| 20 0 | DI50A | Curatirea sulurilor de zapada de pe acostamente cu autogreder cu 1 trecere | 1 km | | | 171,91 0,00 |
| | 2952220003546 | Autogreder pina la 175 cp | h-ut | 0,4300 | 400,00 | 171,91 |
| 20 1 | DI73A | Curatirea drumurilor de zapada cu tractor T 150K cu lopata inclinata | 1 km | | | 72,00 0,00 |
| | 2952500005001 | Tractor T-150K | h-ut | 0,2000 | 360,00 | 72,00 |
| 20 2 | DI147A | Curatirea partii carosabile cu autospeciala KM 800 C, AD-405A (65115) (Очистка проезжей части спецмашиной KM 800C, AD-405A (65115)) | 1000 m ² | | | 5,70 0,00 |
| | 6141120000000 | Autospeciala KM 800 C, AD-405A (65115) | h-ut | 0,0150 | 380,00 | 5,70 |
| 20 3 | DI53A | Curatirea partii carosabile de zapada afinata cu autogreder, cu grosimea de pina la 30 cm | 1 km | | | 39,57 0,00 |
| | 2952220003546 | Autogreder pina la 175 cp | h-ut | 0,0990 | 400,00 | 39,57 |
| 20 | DI53B | Curatirea partii carosabile de | 1 km | | | 55,96 |

| 1 | 2 | 3 | 4 | 5 | 6 | 7 |
|---------|----------------|--|------|--------|----------|--------|
| 4 | | zapada afinata cu autogreder, cu grosimea de pina la 50 cm | | | | 0,00 |
| | 2952220003546 | Autogreder pina la 175 cp | h-ut | 0,1400 | 400,00 | 55,96 |
| 20 5 | TsH111A | Cosirea ierbei pe acostamente mecanizat | 1 km | | | 52,88 |
| | | | | | | 7,93 |
| | 9310060019900 | Muncitor necalificat | h-om | 0,1800 | 44,12 | 7,93 |
| | 29525000050040 | Tractor | h-ut | 0,1800 | 250,00 | 44,95 |
| 20 6 | DF18A | Plantarea stilpilor pentru indicatoare pentru circulatie rutiera din metal, confectionati industrial | buc | | | 463,09 |
| | | | | | | 48,09 |
| | 7123010010200 | Betonist | h-om | 0,3300 | 44,12 | 14,56 |
| | 9310060019900 | Muncitor necalificat | h-om | 0,7600 | 44,12 | 33,53 |
| | 2663102100000 | Beton | m3 | 0,1000 | 1 350,00 | 135,00 |
| | 2811106301794 | Stilp metalic confectionat industrial | buc | 1,0000 | 280,00 | 280,00 |
| 20 7 | DF20A | Montarea in localitati a indicatoarelor din tabla de otel sau aluminiu pentru circulatie rutiera pe stilpi speciali pentru indicatoare, existenti | buc | | | 887,65 |
| | | | | | | 12,36 |
| | 7214240021800 | Lacatus mecanic | h-om | 0,2800 | 44,12 | 12,36 |
| | 2615107326105 | Indicator de circulatie din tabla de otel sau aluminiu, produs industrial | buc | 1,0000 | 870,00 | 870,00 |
| | 2874115804768 | Suruburi cap hexagonal semiprecis M 6 x 60 gr. 5.8 | buc | 2,0000 | 1,00 | 2,00 |
| | 2874135840405 | Piulite uzuale hexagonale M 6 | buc | 2,0000 | 1,00 | 2,00 |
| | 2874115883030 | Saiba prec. plata pt. met M 6 | kg | 0,0200 | 65,00 | 1,30 |
| 20 8 | RpDA04B | Scarificarea usoara a impietruirii pina la 5 cm adincime autogrederul | m2 | | | 1,28 |
| | | | | | | 0,88 |
| | 9310060019920 | Muncitor deservire CM | h-om | 0,0200 | 44,12 | 0,88 |
| | 2952220003546 | Autogreder pina la 175 cp | h-ut | 0,0010 | 400,00 | 0,40 |
| 20 9 | RpDA10A | Asternerea pe platforma drumului a materialelor de intretinere (pietris, balast sau piatra sparta) si cilindarea lor cu autogreder | m3 | | | 562,47 |
| | | | | | | 29,56 |
| | 7129020012800 | Pavator | h-om | 0,6700 | 44,12 | 29,56 |
| | 1212121212121 | Apa | m3 | 0,2750 | 9,50 | 2,61 |
| | 1421102200290 | Pietris ciuruit spalat de mal 7-30 mm | m3 | 1,2700 | 300,00 | 381,00 |
| | 1411122201646 | Piatra sparta pentru pt.drumuri 15-25 mm | m3 | 0,1020 | 300,00 | 30,60 |
| | 1421202206000 | Nisip natural 0,0-7,0 mm | m3 | 0,2560 | 250,00 | 64,00 |
| | 2952220003546 | Autogreder pina la 175 cp | h-ut | 0,0090 | 400,00 | 3,60 |
| | 2952240004012 | Rulou compresor static autopropulsat de 8-14 t | h-ut | 0,1470 | 300,00 | 44,10 |
| | 3410540005603 | Autocisterna 5-8 t cu dispozitive de stropire | h-ut | 0,0280 | 250,00 | 7,00 |
| | | 12. L271 Drum de acces spre s. Evghenievca | | | | |
| 21 0 | DI139A | Profilarea partii carosabile a drumurilor impetruite cu autogreder de pina la 175 cp. Nota: * 1 km de drum =7000m2 (Профилирование проезжей части щебеночного покрытия | 1 km | | | 440,00 |
| | | | | | | 0,00 |

| 1 | 2 | 3 | 4 | 5 | 6 | 7 |
|---------|----------------|--|---------------------|--------|--------|-----------------|
| | | автогрейдером до 175 л.с. Примечание: * 1 km дороги =7000m ²) | | | | |
| | 2952220003546 | Autogreder pina la 175 cp | h-ut | 1,1000 | 400,00 | 440,00 |
| 21 1 | DF54C | Taierea si nivelarea acostamentelor prin 2 treceri: cu autogreder | 1 km | | | 232,00 0,00 |
| | 29522200003547 | Autogreder | h-ut | 0,5800 | 400,00 | 232,00 |
| 21 2 | TsC17A | Sapatura mecanica la rigole (cu sectiunea triunghiulara) cu adincimea de 0,40 m, executata cu ajutorul autogrederului de pina la 175 CP, in teren catg. I | 100 m | | | 364,89 60,89 |
| | 9310060019900 | Muncitor necalificat | h-om | 1,3800 | 44,12 | 60,89 |
| | 2952220003546 | Autogreder pina la 175 cp | h-ut | 0,7600 | 400,00 | 304,00 |
| 21 3 | DI146A | Raspindirea materialului antiderapant pe partea carosabila cu autospeciala KM 800 C, AD-405A (65115): 70 g/m ² (Разбрасывание противогололедного материала по проезжей части спецмашиной KM 800 C, AD-405A (65115): 70 г/м ²) | 1000 m ² | | | 47,20 0,00 |
| | 2811237321801 | Material antiderapant | t | 0,0700 | 620,00 | 43,40 |
| | 6141120000000 | Autospeciala KM 800 C, AD-405A (65115) | h-ut | 0,0100 | 380,00 | 3,80 |
| 21 4 | DI79A | Curatirea partii carosabile de zapada cu plug cu o lama pe tractor MTZ-80/82 | 1 km | | | 28,57 0,00 |
| | 2932110004410 | Plug de zapada cu o lama | h-ut | 0,0114 | 100,00 | 1,17 |
| | 2952500005005 | Tractor MTZ-80 | h-ut | 0,1140 | 240,00 | 27,40 |
| 21 5 | DI50A | Curatirea sulurilor de zapada de pe acostamente cu autogreder cu 1 trecere | 1 km | | | 172,00 0,00 |
| | 2952220003546 | Autogreder pina la 175 cp | h-ut | 0,4300 | 400,00 | 172,00 |
| 21 6 | DI73A | Curatirea drumurilor de zapada cu tractor T 150K cu lopata inclinata | 1 km | | | 72,00 0,00 |
| | 2952500005001 | Tractor T-150K | h-ut | 0,2000 | 360,00 | 72,00 |
| 21 7 | DI147A | Curatirea partii carosabile cu autospeciala KM 800 C, AD-405A (65115) (Очистка проезжей части спецмашиной KM 800C, AD-405A (65115)) | 1000 m ² | | | 5,70 0,00 |
| | 6141120000000 | Autospeciala KM 800 C, AD-405A (65115) | h-ut | 0,0150 | 380,00 | 5,70 |
| 21 8 | DI53A | Curatirea partii carosabile de zapada afinata cu autogreder, cu grosimea de pina la 30 cm | 1 km | | | 39,50 0,00 |

| 1 | 2 | 3 | 4 | 5 | 6 | 7 |
|---------|----------------|---|------|--------|----------|-----------------|
| | 2952220003546 | Autogreder pina la 175 cp | h-ut | 0,0990 | 400,00 | 39,50 |
| 21 9 | DI53B | Curatirea partii carosabile de zapada afinata cu autogreder, cu grosimea de pina la 50 cm | 1 km | | | 56,00 0,00 |
| | 2952220003546 | Autogreder pina la 175 cp | h-ut | 0,1400 | 400,00 | 56,00 |
| 22 0 | TsH111A | Cosirea ierbei pe acostamente mecanizat | 1 km | | | 52,94 7,94 |
| | 9310060019900 | Muncitor necalificat | h-om | 0,1800 | 44,12 | 7,94 |
| | 29525000050040 | Tractor | h-ut | 0,1800 | 250,00 | 45,00 |
| 22 1 | DF18A | Plantarea stilpilor pentru indicatoare pentru circulatie rutiera din metal, confectionati industrial | buc | | | 463,09 48,09 |
| | 7123010010200 | Betonist | h-om | 0,3300 | 44,12 | 14,56 |
| | 9310060019900 | Muncitor necalificat | h-om | 0,7600 | 44,12 | 33,53 |
| | 2663102100000 | Beton | m3 | 0,1000 | 1 350,00 | 135,00 |
| | 2811106301794 | Stilp metalic confectionat industrial | buc | 1,0000 | 280,00 | 280,00 |
| 22 2 | DF20A | Montarea in localitati a indicatoarelor din tabla de otel sau aluminiu pentru circulatie rutiera pe stilpi speciali pentru indicatoare, existenti | buc | | | 887,65 12,35 |
| | 7214240021800 | Lacatus mecanic | h-om | 0,2800 | 44,12 | 12,35 |
| | 2615107326105 | Indicator de circulatie din tabla de otel sau aluminiu, produs industrial | buc | 1,0000 | 870,00 | 870,00 |
| | 2874115804768 | Suruburi cap hexagonal semiprecis M 6 x 60 gr. 5.8 | buc | 2,0000 | 1,00 | 2,00 |
| | 2874135840405 | Piulite uzuale hexagonale M 6 | buc | 2,0000 | 1,00 | 2,00 |
| | 2874115883030 | Saiba prec. plata pt. met M 6 | kg | 0,0200 | 65,00 | 1,30 |
| 22 3 | RpDA04B | Scarificarea usoara a impietuirii pina la 5 cm adincime autogrederul | m2 | | | 1,28 0,88 |
| | 9310060019920 | Muncitor deservire CM | h-om | 0,0200 | 44,12 | 0,88 |
| | 2952220003546 | Autogreder pina la 175 cp | h-ut | 0,0010 | 400,00 | 0,40 |
| 22 4 | RpDA10A | Asternerea pe platforma drumului a materialelor de intretinere (pietris, balast sau piatra sparta) si cilindrarea lor cu autogreder | m3 | | | 562,47 29,56 |
| | 7129020012800 | Pavator | h-om | 0,6700 | 44,12 | 29,56 |
| | 1212121212121 | Apa | m3 | 0,2750 | 9,50 | 2,61 |
| | 1421102200290 | Pietris ciuruit spalat de mal 7-30 mm | m3 | 1,2700 | 300,00 | 381,00 |
| | 1411122201646 | Piatra sparta pentru pt.drumuri 15-25 mm | m3 | 0,1020 | 300,00 | 30,60 |
| | 1421202206000 | Nisip natural 0,0-7,0 mm | m3 | 0,2560 | 250,00 | 64,00 |
| | 2952220003546 | Autogreder pina la 175 cp | h-ut | 0,0090 | 400,00 | 3,60 |
| | 2952240004012 | Rulou compresor static autopropulsat de 8-14 t | h-ut | 0,1470 | 300,00 | 44,10 |
| | 3410540005603 | Autocisterna 5-8 t cu dispozitive de stropire | h-ut | 0,0280 | 250,00 | 7,00 |
| | | 13. L271.1 Drum de acces spre s. Antonovca | | | | |
| 22 5 | DI139A | Profilarea partii carosabile a drumurilor impetruite cu autogreder de pina la 175 cp. Nota: * 1 km de drum =7000m2 | 1 km | | | 440,00 0,00 |

| 1 | 2 | 3 | 4 | 5 | 6 | 7 |
|---------|----------------|--|---------------------|--------|--------|-----------------|
| | | (Профилирование проезжей части щебеночного покрытия автогрейдером до 175 л.с. Примечание: * 1 km дороги =7000m ²) | | | | |
| | 2952220003546 | Autogreder pina la 175 cp | h-ut | 1,1000 | 400,00 | 440,00 |
| 22 6 | DF54C | Taierea si nivelarea acostamentelor prin 2 treceri: cu autogreder | 1 km | | | 234,29 0,00 |
| | 29522200003547 | Autogreder | h-ut | 0,5800 | 400,00 | 234,29 |
| 22 7 | TsC17A | Sapatura mecanica la rigole (cu sectiunea triunghiulara) cu adincimea de 0,40 m, executata cu ajutorul autogrederului de pina la 175 CP, in teren catg. I | 100 m | | | 364,89 60,89 |
| | 9310060019900 | Muncitor necalificat | h-om | 1,3800 | 44,12 | 60,89 |
| | 2952220003546 | Autogreder pina la 175 cp | h-ut | 0,7600 | 400,00 | 304,00 |
| 22 8 | DI146A | Raspindirea materialului antiderapant pe partea carosabila cu autospeciala KM 800 C, AD-405A (65115): 70 g/m ² (Разбрасывание противогололедного материала по проезжей части спецмашиной KM 800 C, AD-405A (65115): 70 г/м ²) | 1000 m ² | | | 47,18 0,00 |
| | 2811237321801 | Material antiderapant | t | 0,0700 | 620,00 | 43,41 |
| | 6141120000000 | Autospeciala KM 800 C, AD-405A (65115) | h-ut | 0,0100 | 380,00 | 3,78 |
| 22 9 | DI79A | Curatirea partii carosabile de zapada cu plug cu o lama pe tractor MTZ-80/82 | 1 km | | | 28,40 0,00 |
| | 2932110004410 | Plug de zapada cu o lama | h-ut | 0,0114 | 100,00 | 1,08 |
| | 2952500005005 | Tractor MTZ-80 | h-ut | 0,1140 | 240,00 | 27,32 |
| 23 0 | DI50A | Curatirea sulurilor de zapada de pe acostamente cu autogreder cu 1 trecere | 1 km | | | 172,36 0,00 |
| | 2952220003546 | Autogreder pina la 175 cp | h-ut | 0,4300 | 400,00 | 172,36 |
| 23 1 | DI73A | Curatirea drumurilor de zapada cu tractor T 150K cu lopata inclinata | 1 km | | | 71,71 0,00 |
| | 2952500005001 | Tractor T-150K | h-ut | 0,2000 | 360,00 | 71,71 |
| 23 2 | DI147A | Curatirea partii carosabile cu autospeciala KM 800 C, AD-405A (65115) (Очистка проезжей части спецмашиной KM 800C, AD-405A (65115)) | 1000 m ² | | | 5,66 0,00 |
| | 6141120000000 | Autospeciala KM 800 C, AD-405A (65115) | h-ut | 0,0150 | 380,00 | 5,66 |
| 23 3 | DI53A | Curatirea partii carosabile de zapada afinata cu autogreder, cu | 1 km | | | 39,84 0,00 |

| 1 | 2 | 3 | 4 | 5 | 6 | 7 |
|---------|----------------|---|------|--------|----------|-----------------|
| | | grosimea de pina la 30 cm | | | | |
| | 2952220003546 | Autogreder pina la 175 cp | h-ut | 0,0990 | 400,00 | 39,84 |
| 23 4 | DI53B | Curatirea partii carosabile de zapada afinata cu autogreder, cu grosimea de pina la 50 cm | 1 km | | | 56,10 0,00 |
| | 2952220003546 | Autogreder pina la 175 cp | h-ut | 0,1400 | 400,00 | 56,10 |
| 23 5 | TsH111A | Cosirea ierbei pe acostamente mecanizat | 1 km | | | 53,21 7,98 |
| | 9310060019900 | Muncitor necalificat | h-om | 0,1800 | 44,12 | 7,98 |
| | 29525000050040 | Tractor | h-ut | 0,1800 | 250,00 | 45,22 |
| 23 6 | DF18A | Plantarea stilpilor pentru indicatoare pentru circulatie rutiera din metal, confectionati industrial | buc | | | 463,09 48,09 |
| | 7123010010200 | Betonist | h-om | 0,3300 | 44,12 | 14,56 |
| | 9310060019900 | Muncitor necalificat | h-om | 0,7600 | 44,12 | 33,53 |
| | 2663102100000 | Beton | m3 | 0,1000 | 1 350,00 | 135,00 |
| | 2811106301794 | Stilp metalic confectionat industrial | buc | 1,0000 | 280,00 | 280,00 |
| 23 7 | DF20A | Montarea in localitati a indicatoarelor din tabla de otel sau aluminiu pentru circulatie rutiera pe stilpi speciali pentru indicatoare, existenti | buc | | | 887,65 12,35 |
| | 7214240021800 | Lacatus mecanic | h-om | 0,2800 | 44,12 | 12,35 |
| | 2615107326105 | Indicator de circulatie din tabla de otel sau aluminiu, produs industrial | buc | 1,0000 | 870,00 | 870,00 |
| | 2874115804768 | Suruburi cap hexagonal semiprecis M 6 x 60 gr. 5.8 | buc | 2,0000 | 1,00 | 2,00 |
| | 2874135840405 | Piulite uzuale hexagonale M 6 | buc | 2,0000 | 1,00 | 2,00 |
| | 2874115883030 | Saiba prec. plata pt. met M 6 | kg | 0,0200 | 65,00 | 1,30 |
| 23 8 | DI155A | Taierea cu freza a stratului de beton asfaltic uzat, avind latimea tamburului 1000 mm, adincimea stratului de: 5 cm | m2 | | | 19,06 1,54 |
| | 9310060019930 | Muncitor | h-om | 0,0349 | 44,12 | 1,54 |
| | 4100116202806 | Apa industriala in cisterne pt. lucrari drumuri-terasam. | m3 | 0,0320 | 9,50 | 0,30 |
| | 2940420007200 | Freza cu latimea tamburului 1000 mm | h-ut | 0,0182 | 450,00 | 8,10 |
| | 3410540005603 | Autocisterna 5-8 t cu dispozitive de stropire | h-ut | 0,0182 | 250,00 | 4,50 |
| | 3410540000001 | Autocamion, 5 t | h-ut | 0,0182 | 256,00 | 4,61 |
| 23 9 | DI93B | Plombarea gropilor la imbracaminti din beton asfaltic cu grosimea pina la: 5 cm. | m2 | | | 224,91 33,97 |
| | 7129040010110 | Asfaltator | h-om | 0,7700 | 44,12 | 33,97 |
| | 14221022055070 | Beton asfaltic | t | 0,1150 | 1 386,00 | 159,39 |
| | 23203226001101 | Bitum | t | 0,0006 | 9 000,00 | 5,40 |
| | 29123400025101 | Motocompresor | h-ut | 0,1250 | 150,00 | 18,75 |
| | 29522400040040 | Compactor | h-ut | 0,0140 | 300,00 | 4,20 |
| | 29522700004029 | Topitor de bitum | h-ut | 0,0080 | 150,00 | 1,20 |
| | 29525000050040 | Tractor | h-ut | 0,0080 | 250,00 | 2,00 |
| 24 0 | RpDA04B | Scarificarea usoara a impietruirii pina la 5 cm adincime autogrederul | m2 | | | 1,28 0,88 |

| 1 | 2 | 3 | 4 | 5 | 6 | 7 |
|---------|----------------|--|---------|--------|--------|--------------------------|
| | 9310060019920 | Muncitor deservire CM | h-om | 0,0200 | 44,12 | 0,88 |
| | 2952220003546 | Autogreder pina la 175 cp | h-ut | 0,0010 | 400,00 | 0,40 |
| 24 1 | RpDA10A | Asternerea pe platforma drumului a materialelor de intretinere (pietris, balast sau piatra sparta) si cilindarea lor cu autogreder | m3 | | | 562,47 ----- 29,56 |
| | 7129020012800 | Pavator | h-om | 0,6700 | 44,12 | 29,56 |
| | 1212121212121 | Apa | m3 | 0,2750 | 9,50 | 2,61 |
| | 1421102200290 | Pietris ciuruit spalat de mal 7-30 mm | m3 | 1,2700 | 300,00 | 381,00 |
| | 1411122201646 | Piatra sparta pentru pt.drumuri 15-25 mm | m3 | 0,1020 | 300,00 | 30,60 |
| | 1421202206000 | Nisip natural 0,0-7,0 mm | m3 | 0,2560 | 250,00 | 64,00 |
| | 2952220003546 | Autogreder pina la 175 cp | h-ut | 0,0090 | 400,00 | 3,60 |
| | 2952240004012 | Rulou compresor static autopropulsat de 8-14 t | h-ut | 0,1470 | 300,00 | 44,10 |
| | 3410540005603 | Autocisterna 5-8 t cu dispozitive de stropire | h-ut | 0,0280 | 250,00 | 7,00 |
| | | 14. L272 Drum de acces spre s. Gavrilovca | | | | |
| 24 2 | DI139A | Profilarea partii carosabile a drumurilor impetruite cu autogreder de pina la 175 cp. Nota: * 1 km de drum =7000m2 (Профилирование проезжей части щебеночного покрытия автогрейдером до 175 л.с. Примечание: * 1 km дороги =7000m2) | 1 km | | | 440,00 ----- 0,00 |
| | 2952220003546 | Autogreder pina la 175 cp | h-ut | 1,1000 | 400,00 | 440,00 |
| 24 3 | DF54C | Taierea si nivelarea acostamentelor prin 2 treceri: cu autogreder | 1 km | | | 232,00 ----- 0,00 |
| | 29522200003547 | Autogreder | h-ut | 0,5800 | 400,00 | 232,00 |
| 24 4 | TsC17A | Sapatura mecanica la rigole (cu sectiunea triunghiulara) cu adincimea de 0,40 m, executata cu ajutorul autogrederului de pina la 175 CP, in teren catg. I | 100 m | | | 364,89 ----- 60,89 |
| | 9310060019900 | Muncitor necalificat | h-om | 1,3800 | 44,12 | 60,89 |
| | 2952220003546 | Autogreder pina la 175 cp | h-ut | 0,7600 | 400,00 | 304,00 |
| 24 5 | DI146A | Raspindirea materialului antiderapant pe partea carosabila cu autospeciala KM 800 C, AD-405A (65115): 70 g/m2 (Разбрасывание противогололедного материала по проезжей части спецмашиной KM 800 C, AD-405A (65115): 70 г/м2) | 1000 m2 | | | 47,20 ----- 0,00 |
| | 2811237321801 | Material antiderapant | t | 0,0700 | 620,00 | 43,40 |
| | 6141120000000 | Autospeciala KM 800 C, AD-405A (65115) | h-ut | 0,0100 | 380,00 | 3,80 |
| 24 6 | DI79A | Curatirea partii carosabile de zapada cu plug cu o lama pe tractor | 1 km | | | 28,37 ----- 0,00 |

| 1 | 2 | 3 | 4 | 5 | 6 | 7 |
|---------|----------------|---|---------|--------|----------|-----------------|
| | | MTZ-80/82 | | | | |
| | 2932110004410 | Plug de zapada cu o lama | h-ut | 0,0114 | 100,00 | 1,17 |
| | 2952500005005 | Tractor MTZ-80 | h-ut | 0,1140 | 240,00 | 27,20 |
| 24 7 | DI50A | Curatirea sulurilor de zapada de pe acostamente cu autogreder cu 1 trecere | 1 km | | | 172,00 0,00 |
| | 2952220003546 | Autogreder pina la 175 cp | h-ut | 0,4300 | 400,00 | 172,00 |
| 24 8 | DI73A | Curatirea drumurilor de zapada cu tractor T 150K cu lopata inclinata | 1 km | | | 72,00 0,00 |
| | 2952500005001 | Tractor T-150K | h-ut | 0,2000 | 360,00 | 72,00 |
| 24 9 | DI147A | Curatirea partii carosabile cu autospeciala KM 800 C, AD-405A (65115) (Очистка проезжей части спецмашиной KM 800C, AD-405A (65115)) | 1000 m2 | | | 5,70 0,00 |
| | 6141120000000 | Autospeciala KM 800 C, AD-405A (65115) | h-ut | 0,0150 | 380,00 | 5,70 |
| 25 0 | DI53A | Curatirea partii carosabile de zapada afinata cu autogreder, cu grosimea de pina la 30 cm | 1 km | | | 40,00 0,00 |
| | 2952220003546 | Autogreder pina la 175 cp | h-ut | 0,0990 | 400,00 | 40,00 |
| 25 1 | DI53B | Curatirea partii carosabile de zapada afinata cu autogreder, cu grosimea de pina la 50 cm | 1 km | | | 56,00 0,00 |
| | 2952220003546 | Autogreder pina la 175 cp | h-ut | 0,1400 | 400,00 | 56,00 |
| 25 2 | TsH111A | Cosirea ierbeii pe acostamente mecanizat | 1 km | | | 52,94 7,94 |
| | 9310060019900 | Muncitor necalificat | h-om | 0,1800 | 44,12 | 7,94 |
| | 29525000050040 | Tractor | h-ut | 0,1800 | 250,00 | 45,00 |
| 25 3 | DF18A | Plantarea stilpilor pentru indicatoare pentru circulatie rutiera din metal, confectionati industrial | buc | | | 463,09 48,09 |
| | 7123010010200 | Betonist | h-om | 0,3300 | 44,12 | 14,56 |
| | 9310060019900 | Muncitor necalificat | h-om | 0,7600 | 44,12 | 33,53 |
| | 2663102100000 | Beton | m3 | 0,1000 | 1 350,00 | 135,00 |
| | 2811106301794 | Stilp metalic confectionat industrial | buc | 1,0000 | 280,00 | 280,00 |
| 25 4 | DF20A | Montarea in localitati a indicatoarelor din tabla de otel sau aluminiu pentru circulatie rutiera pe stilpi speciali pentru indicatoare, existenti | buc | | | 887,65 12,35 |
| | 7214240021800 | Lacatus mecanic | h-om | 0,2800 | 44,12 | 12,35 |
| | 2615107326105 | Indicator de circulatie din tabla de otel sau aluminiu, produs industrial | buc | 1,0000 | 870,00 | 870,00 |
| | 2874115804768 | Suruburi cap hexagonal semiprecis M 6 x 60 gr. 5.8 | buc | 2,0000 | 1,00 | 2,00 |
| | 2874135840405 | Piulite uzuale hexagonale M 6 | buc | 2,0000 | 1,00 | 2,00 |
| | 2874115883030 | Saiba prec. plata pt. met M 6 | kg | 0,0200 | 65,00 | 1,30 |
| | | 15. L273 Sacarovca Chirileni | | | | |

| 1 | 2 | 3 | 4 | 5 | 6 | 7 |
|---------|----------------|---|---------|--------|--------|-----------------------|
| 25 5 | TsC17A | Sapatura mecanica la rigole (cu sectiunea triunghiulara) cu adincimea de 0,40 m, executata cu ajutorul autogrederului de pina la 175 CP, in teren catg. I | 100 m | | | 364,89 <hr/> 60,89 |
| | 9310060019900 | Muncitor necalificat | h-om | 1,3800 | 44,12 | 60,89 |
| | 2952220003546 | Autogreder pina la 175 cp | h-ut | 0,7600 | 400,00 | 304,00 |
| 25 6 | DI146A | Raspindirea materialului antiderapant pe partea carosabila cu autospeciala KM 800 C, AD-405A (65115): 70 g/m2 (Разбрасывание противогололедного материала по проезжей части спецмашиной KM 800 C, AD-405A (65115): 70 г/м2) | 1000 m2 | | | 47,20 <hr/> 0,00 |
| | 2811237321801 | Material antiderapant | t | 0,0700 | 620,00 | 43,39 |
| | 6141120000000 | Autospeciala KM 800 C, AD-405A (65115) | h-ut | 0,0100 | 380,00 | 3,81 |
| 25 7 | DI79A | Curatirea partii carosabile de zapada cu plug cu o lama pe tractor MTZ-80/82 | 1 km | | | 28,58 <hr/> 0,00 |
| | 2932110004410 | Plug de zapada cu o lama | h-ut | 0,0114 | 100,00 | 1,17 |
| | 2952500005005 | Tractor MTZ-80 | h-ut | 0,1140 | 240,00 | 27,41 |
| 25 8 | DI50A | Curatirea sulurilor de zapada de pe acostamente cu autogreder cu 1 trecere | 1 km | | | 172,03 <hr/> 0,00 |
| | 2952220003546 | Autogreder pina la 175 cp | h-ut | 0,4300 | 400,00 | 172,03 |
| 25 9 | DI73A | Curatirea drumurilor de zapada cu tractor T 150K cu lopata inclinata | 1 km | | | 71,96 <hr/> 0,00 |
| | 2952500005001 | Tractor T-150K | h-ut | 0,2000 | 360,00 | 71,96 |
| 26 0 | DI147A | Curatirea partii carosabile cu autospeciala KM 800 C, AD-405A (65115) (Очистка проезжей части спецмашиной KM 800C, AD-405A (65115)) | 1000 m2 | | | 5,69 <hr/> 0,00 |
| | 6141120000000 | Autospeciala KM 800 C, AD-405A (65115) | h-ut | 0,0150 | 380,00 | 5,69 |
| 26 1 | DI53A | Curatirea partii carosabile de zapada afinata cu autogreder, cu grosimea de pina la 30 cm | 1 km | | | 39,51 <hr/> 0,00 |
| | 2952220003546 | Autogreder pina la 175 cp | h-ut | 0,0990 | 400,00 | 39,51 |
| 26 2 | DI53B | Curatirea partii carosabile de zapada afinata cu autogreder, cu grosimea de pina la 50 cm | 1 km | | | 55,94 <hr/> 0,00 |
| | 2952220003546 | Autogreder pina la 175 cp | h-ut | 0,1400 | 400,00 | 55,94 |
| 26 3 | TsH111A | Cosirea ierbei pe acostamente mecanizat | 1 km | | | 52,96 <hr/> 7,94 |
| | 9310060019900 | Muncitor necalificat | h-om | 0,1800 | 44,12 | 7,94 |
| | 29525000050040 | Tractor | h-ut | 0,1800 | 250,00 | 45,02 |

| 1 | 2 | 3 | 4 | 5 | 6 | 7 |
|---------|----------------|---|--------|---------|----------|---------------------------|
| 26 4 | DF18A | Plantarea stilpilor pentru indicatoare pentru circulatie rutiera din metal, confectionati industrial | buc | | | 463,09 ----- 48,09 |
| | 7123010010200 | Betonist | h-om | 0,3300 | 44,12 | 14,56 |
| | 9310060019900 | Muncitor necalificat | h-om | 0,7600 | 44,12 | 33,53 |
| | 2663102100000 | Beton | m3 | 0,1000 | 1 350,00 | 135,00 |
| | 2811106301794 | Stilp metalic confectionat industrial | buc | 1,0000 | 280,00 | 280,00 |
| 26 5 | DF20A | Montarea in localitati a indicatoarelor din tabla de otel sau aluminiu pentru circulatie rutiera pe stilpi speciali pentru indicatoare, existenti | buc | | | 887,65 ----- 12,36 |
| | 7214240021800 | Lacatus mecanic | h-om | 0,2800 | 44,12 | 12,36 |
| | 2615107326105 | Indicator de circulatie din tabla de otel sau aluminiu, produs industrial | buc | 1,0000 | 870,00 | 870,00 |
| | 2874115804768 | Suruburi cap hexagonal semiprecis M 6 x 60 gr. 5.8 | buc | 2,0000 | 1,00 | 2,00 |
| | 2874135840405 | Piulite uzuale hexagonale M 6 | buc | 2,0000 | 1,00 | 2,00 |
| | 2874115883030 | Saiba prec. plata pt. met M 6 | kg | 0,0200 | 65,00 | 1,30 |
| 26 6 | DI158A | Frezarea si plombarea gropilor la imbracamintea degradata, cu suprafate pina la 1 m2: grosime 5 cm | m2 | | | 239,04 ----- 25,72 |
| | 7129040010110 | Asfaltator | h-om | 0,5830 | 44,12 | 25,72 |
| | 4100116202806 | Apa industrială in cisterne pt. lucrari drumuri-terasam. | m3 | 0,0060 | 9,50 | 0,06 |
| | 1422102205518 | Beton asfaltic preparat la cald cu granulatie fina | t | 0,1150 | 1 386,00 | 159,39 |
| | 23203226001101 | Bitum | t | 0,0006 | 9 000,00 | 6,00 |
| | 2940420007200 | Freza cu latimea tamburului 1000 mm | h-ut | 0,0600 | 450,00 | 27,00 |
| | 2912340002517 | Motocompresor 3 WF-3 | h-ut | 0,0500 | 150,00 | 7,50 |
| | 2952270004033 | Topitor de bitum | h-ut | 0,0080 | 150,00 | 1,20 |
| | 2952500005008 | Tractor pina la 80 cp | h-ut | 0,0080 | 240,00 | 1,92 |
| | 2952240004127 | Placa compactoare, vibro | h-ut | 0,0600 | 150,00 | 9,00 |
| | 3410540005603 | Autocisterna 5-8 t cu dispozitive de stropire | h-ut | 0,0050 | 250,00 | 1,25 |
| 26 7 | DI115 | Consolidarea acostamentelor cu un strat de piatra sparta de 10 cm | m2 | | | 43,04 ----- 1,40 |
| | 9310060019930 | Muncitor | h-om | 0,0317 | 44,12 | 1,40 |
| | 14111222016601 | Piatra sparta 20-40 mm | m3 | 0,1260 | 300,00 | 37,80 |
| | 4100116202806 | Apa industrială in cisterne pt. lucrari drumuri-terasam. | m3 | 0,0070 | 9,50 | 0,07 |
| | 2952220003546 | Autogreder pina la 175 cp | h-ut | 0,00351 | 400,00 | 1,41 |
| | 3410540005603 | Autocisterna 5-8 t cu dispozitive de stropire | h-ut | 0,00097 | 250,00 | 0,24 |
| | 2952240004105 | Compactor 5-6 t | h-ut | 0,0110 | 180,00 | 1,98 |
| | 2952240004003 | Compactor pe pneuri static autopropulsat 10,1-16 tf | h-ut | 0,00045 | 300,00 | 0,14 |
| 26 8 | TsC02C2 | Sapatura mecanica cu excavator pe pneuri de 0,21-0,39 mc, cu comanda hidraulica, in pamint imbibat cu apa descarcare auto teren catg. I | 100 m3 | | | 1 026,67 ----- 0,00 |
| | 2952260003521 | Excavator pe pneuri cu motor termic de 0,21-0,39 mc buldoex | h-ut | 5,1300 | 200,00 | 1 026,67 |
| 26 | TsI51A4 | Transportarea pamintului cu | t | | | 11,03 |

| 1 | 2 | 3 | 4 | 5 | 6 | 7 |
|---------|---------------|---|-------|--------|----------|------------------|
| 9 | | autobasculanta de 10 t la distanta de: 4 km | | | | 0,00 |
| | 3410540000007 | Autobasculanta-10t | h-ut | 0,0345 | 320,00 | 11,03 |
| 27 0 | TsC17A | Sapatura mecanica la rigole (cu sectiunea triunghiulara) cu adincimea de 0,40 m, executata cu ajutorul autogrederului de pina la 175 CP, in teren catg. I | 100 m | | | 364,89 60,89 |
| | 9310060019900 | Muncitor necalificat | h-om | 1,3800 | 44,12 | 60,89 |
| | 2952220003546 | Autogreder pina la 175 cp | h-ut | 0,7600 | 400,00 | 304,00 |
| 27 1 | RpDA03A | Desfundarea manuala a santurilor si canalelor de scurgere | m3 | | | 105,89 105,89 |
| | 9310060019920 | Muncitor deservire CM | h-om | 2,4000 | 44,12 | 105,89 |
| 27 2 | RpDD14A | Curatirea mecanica si inlaturarea stratului de noroi in grosime medie de 5 cm de pe straturile rutiere | m2 | | | 0,54 0,13 |
| | 7129020012800 | Pavator | h-om | 0,0010 | 44,12 | 0,04 |
| | 9310060019922 | Muncitor deservire | h-om | 0,0020 | 44,12 | 0,09 |
| | 2952220003546 | Autogreder pina la 175 cp | h-ut | 0,0010 | 400,00 | 0,40 |
| 27 3 | DF18A | Plantarea stilpilor pentru indicatoare pentru circulatie rutiera din metal, confectionati industrial | buc | | | 463,09 48,09 |
| | 7123010010200 | Betonist | h-om | 0,3300 | 44,12 | 14,56 |
| | 9310060019900 | Muncitor necalificat | h-om | 0,7600 | 44,12 | 33,53 |
| | 2663102100000 | Beton | m3 | 0,1000 | 1 350,00 | 135,00 |
| | 2811106301794 | Stilp metalic confectionat industrial | buc | 1,0000 | 280,00 | 280,00 |
| 27 4 | DF20A | Montarea in localitati a indicatoarelor din tabla de otel sau aluminiu pentru circulatie rutiera pe stilpi speciali pentru indicatoare, existenti | buc | | | 887,65 12,35 |
| | 7214240021800 | Lacatus mecanic | h-om | 0,2800 | 44,12 | 12,35 |
| | 2615107326105 | Indicator de circulatie din tabla de otel sau aluminiu, produs industrial | buc | 1,0000 | 870,00 | 870,00 |
| | 2874115804768 | Suruburi cap hexagonal semiprecis M 6 x 60 gr. 5.8 | buc | 2,0000 | 1,00 | 2,00 |
| | 2874135840405 | Piulite uzuale hexagonale M 6 | buc | 2,0000 | 1,00 | 2,00 |
| | 2874115883030 | Saiba prec. plata pt. met M 6 | kg | 0,0200 | 65,00 | 1,30 |
| 27 5 | RpDE10C | Marcaje rutiere longitudinale, simple sau duble, transversale si diverse, cu intreruperi sau continue, executate mecanizat cu vopsea de email pe suprafete carosibile | m2 | | | 89,09 26,47 |
| | 7141020013400 | Vopsitor industrial | h-om | 0,1200 | 44,12 | 5,28 |
| | 9310060019922 | Muncitor deservire | h-om | 0,4800 | 44,12 | 21,19 |
| | 2430116103220 | Vopsea alba V-101-1 | kg | 0,7200 | 48,00 | 35,61 |
| | 2430226109418 | Diluant pt.produze de marcare D.009-3 NI 1708-61 A9 | kg | 0,3500 | 30,00 | 10,82 |
| | 2513206629274 | Placi din cauciuc 5 mm | kg | 0,1140 | 35,00 | 4,13 |
| | 2940340004200 | Masina de trasat benzi marcaj motor termic 29-33 kw 40-45 cp | h-ut | 0,0480 | 250,00 | 12,05 |

| 1 | 2 | 3 | 4 | 5 | 6 | 7 |
|---------|----------------|--|---------|--------|--------|-----------------|
| | | 16. L274 Singerei Singereii Noi | | | | |
| 27 6 | DI139A | Profilarea partii carosabile a drumurilor impetruite cu autogreder de pina la 175 cp. Nota: * 1 km de drum =7000m2 (Профилирование проезжей части щебеночного покрытия автогрейдером до 175 л.с. Примечание: * 1 km дороги =7000m2) | 1 km | | | 440,18 0,00 |
| | 2952220003546 | Autogreder pina la 175 cp | h-ut | 1,1000 | 400,00 | 440,18 |
| 27 7 | DF54C | Taierea si nivelarea acostamentelor prin 2 treceri: cu autogreder | 1 km | | | 232,14 0,00 |
| | 29522200003547 | Autogreder | h-ut | 0,5800 | 400,00 | 232,14 |
| 27 8 | TsC17A | Sapatura mecanica la rigole (cu sectiunea triunghiulara) cu adincimea de 0,40 m, executata cu ajutorul autogrederului de pina la 175 CP, in teren catg. I | 100 m | | | 364,89 60,89 |
| | 9310060019900 | Muncitor necalificat | h-om | 1,3800 | 44,12 | 60,89 |
| | 2952220003546 | Autogreder pina la 175 cp | h-ut | 0,7600 | 400,00 | 304,00 |
| 27 9 | DI146A | Raspindirea materialului antiderapant pe partea carosabila cu autospeciala KM 800 C, AD-405A (65115): 70 g/m2 (Разбрасывание противогололедного материала по проезжей части спецмашиной KM 800 C, AD-405A (65115): 70 г/м2) | 1000 m2 | | | 47,20 0,00 |
| | 2811237321801 | Material antiderapant | t | 0,0700 | 620,00 | 43,40 |
| | 6141120000000 | Autospeciala KM 800 C, AD-405A (65115) | h-ut | 0,0100 | 380,00 | 3,80 |
| 28 0 | DI79A | Curatirea partii carosabile de zapada cu plug cu o lama pe tractor MTZ-80/82 | 1 km | | | 28,51 0,00 |
| | 2932110004410 | Plug de zapada cu o lama | h-ut | 0,0114 | 100,00 | 1,14 |
| | 2952500005005 | Tractor MTZ-80 | h-ut | 0,1140 | 240,00 | 27,37 |
| 28 1 | DI50A | Curatirea sulurilor de zapada de pe acostamente cu autogreder cu 1 trecere | 1 km | | | 172,01 0,00 |
| | 2952220003546 | Autogreder pina la 175 cp | h-ut | 0,4300 | 400,00 | 172,01 |
| 28 2 | DI73A | Curatirea drumurilor de zapada cu tractor T 150K cu lopata inclinata | 1 km | | | 72,02 0,00 |
| | 2952500005001 | Tractor T-150K | h-ut | 0,2000 | 360,00 | 72,02 |
| 28 3 | DI147A | Curatirea partii carosabile cu autospeciala KM 800 C, AD-405A (65115) (Очистка проезжей части спецмашиной KM 800C, AD-405A (65115)) | 1000 m2 | | | 5,70 0,00 |

| 1 | 2 | 3 | 4 | 5 | 6 | 7 |
|---------|----------------|--|------|--------|----------|-----------------|
| | 6141120000000 | Autospeciala KM 800 C, AD-405A (65115) | h-ut | 0,0150 | 380,00 | 5,70 |
| 28 4 | DI53A | Curatirea partii carosabile de zapada afinata cu autogreder, cu grosimea de pina la 30 cm | 1 km | | | 39,63 0,00 |
| | 2952220003546 | Autogreder pina la 175 cp | h-ut | 0,0990 | 400,00 | 39,63 |
| 28 5 | DI53B | Curatirea partii carosabile de zapada afinata cu autogreder, cu grosimea de pina la 50 cm | 1 km | | | 55,99 0,00 |
| | 2952220003546 | Autogreder pina la 175 cp | h-ut | 0,1400 | 400,00 | 55,99 |
| 28 6 | TsH111A | Cosirea ierbei pe acostamente mecanizat | 1 km | | | 52,95 7,94 |
| | 9310060019900 | Muncitor necalificat | h-om | 0,1800 | 44,12 | 7,94 |
| | 29525000050040 | Tractor | h-ut | 0,1800 | 250,00 | 45,00 |
| 28 7 | DF18A | Plantarea stilpilor pentru indicatoare pentru circulatie rutiera din metal, confectionati industrial | buc | | | 463,09 48,09 |
| | 7123010010200 | Betonist | h-om | 0,3300 | 44,12 | 14,56 |
| | 9310060019900 | Muncitor necalificat | h-om | 0,7600 | 44,12 | 33,53 |
| | 2663102100000 | Beton | m3 | 0,1000 | 1 350,00 | 135,00 |
| | 2811106301794 | Stilp metalic confectionat industrial | buc | 1,0000 | 280,00 | 280,00 |
| 28 8 | DF20A | Montarea in localitati a indicatoarelor din tabla de otel sau aluminiu pentru circulatie rutiera pe stilpi speciali pentru indicatoare, existenti | buc | | | 887,65 12,36 |
| | 7214240021800 | Lacatus mecanic | h-om | 0,2800 | 44,12 | 12,36 |
| | 2615107326105 | Indicator de circulatie din tabla de otel sau aluminiu, produs industrial | buc | 1,0000 | 870,00 | 870,00 |
| | 2874115804768 | Suruburi cap hexagonal semiprecis M 6 x 60 gr. 5.8 | buc | 2,0000 | 1,00 | 2,00 |
| | 2874135840405 | Piulite uzuale hexagonale M 6 | buc | 2,0000 | 1,00 | 2,00 |
| | 2874115883030 | Saiba prec. plata pt. met M 6 | kg | 0,0200 | 65,00 | 1,30 |
| 28 9 | DI137A | Colmatarea crapaturilor in imbracamintile bituminoase existente cu emulsie bituminuasa, latimea crapaturilor de 3 cm: cu autogudronator (Заделка трещин существующего покрытия битумной эмульсией, ширина трещин 3 см: автогудронатором) | m | | | 13,08 1,65 |
| | 7129040010110 | Asfaltator | h-om | 0,0344 | 44,12 | 1,52 |
| | 9310060019930 | Muncitor | h-om | 0,0030 | 44,12 | 0,13 |
| | 14141122201754 | Piatra sparta de granit fr.5-10 (criblura) | m3 | 0,0040 | 450,00 | 1,80 |
| | 2413317000105 | Emulsie bituminoasa ЭБК-2 | t | 0,0005 | 9 000,00 | 4,50 |
| | 2952220000002 | Autogudronator 7t | h-ut | 0,0167 | 300,00 | 5,01 |
| | 2952240004002 | Compactor (placa vibratoare) | h-ut | 0,0005 | 60,00 | 0,03 |
| | 2875277410003 | Compresor manual | h-ut | 0,0015 | 60,00 | 0,09 |
| 29 0 | RpDA04B | Scarificarea usoara a impietriirii pina la 5 cm adincime autogrederul | m2 | | | 1,28 0,88 |

| 1 | 2 | 3 | 4 | 5 | 6 | 7 |
|---------|---------------|---|---------|--------|--------|-----------------|
| | 9310060019920 | Muncitor deservire CM | h-om | 0,0200 | 44,12 | 0,88 |
| | 2952220003546 | Autogreder pina la 175 cp | h-ut | 0,0010 | 400,00 | 0,40 |
| 29 1 | RpDA10A | Asternerea pe platforma drumului a materialelor de intretinere (pietris, balast sau piatra sparta) si cilindarea lor cu autogreder | m3 | | | 562,33 29,56 |
| | 7129020012800 | Pavator | h-om | 0,6700 | 44,12 | 29,56 |
| | 1212121212121 | Apa | m3 | 0,2750 | 9,50 | 2,61 |
| | 1421102200290 | Pietris ciuruit spalat de mal 7-30 mm | m3 | 1,2700 | 300,00 | 381,00 |
| | 1411122201646 | Piatra sparta pentru pt.drumuri 15-25 mm | m3 | 0,1020 | 300,00 | 30,60 |
| | 1421202206000 | Nisip natural 0,0-7,0 mm | m3 | 0,2560 | 250,00 | 64,00 |
| | 2952220003546 | Autogreder pina la 175 cp | h-ut | 0,0090 | 400,00 | 3,52 |
| | 2952240004012 | Rulou compresor static autopropulsat de 8-14 t | h-ut | 0,1470 | 300,00 | 44,04 |
| | 3410540005603 | Autocisterna 5-8 t cu dispozitive de stropire | h-ut | 0,0280 | 250,00 | 7,00 |
| 29 2 | RpCR07A | Vopsitorii interioare cu vopsea pe baza de copolimeri vinilici in emulsie apoasa, aplicate in 2 straturi pe glet existent, executate manual | m2 | | | 56,31 30,44 |
| | 7141020013300 | Zugrav vopsitor | h-om | 0,6900 | 44,12 | 30,44 |
| | 2430116103800 | Vopsea pe baza de copolimeri vinilici | kg | 0,4000 | 40,00 | 16,00 |
| | 2653102100830 | Ipsos pentru constructii tip A | kg | 0,0600 | 9,50 | 0,57 |
| | 2881116001666 | Hirtie slef.usc.sticla foi 23 x 30 gr 25 S 1581 | buc | 0,5000 | 12,00 | 6,00 |
| | 1711317306661 | Bumbac de sters | kg | 0,0500 | 5,60 | 0,28 |
| | 4100116202818 | Apa pentru mortare si betoane | m3 | 0,0020 | 9,50 | 0,02 |
| | 2922140006702 | Macara de fereastră | h-ut | 0,0100 | 300,00 | 3,00 |
| 29 3 | RpDE10C | Marcaje rutiere longitudinale, simple sau duble, transversale si diverse, cu intreruperi sau continue, executate mecanizat cu vopsea de email pe suprafete carosibile | m2 | | | 88,99 26,47 |
| | 7141020013400 | Vopsitor industrial | h-om | 0,1200 | 44,12 | 5,30 |
| | 9310060019922 | Muncitor deservire | h-om | 0,4800 | 44,12 | 21,17 |
| | 2430116103220 | Vopsea alba V-101-1 | kg | 0,7200 | 48,00 | 35,59 |
| | 2430226109418 | Diluant pt.produse de marcare D.009-3 NI 1708-61 A9 | kg | 0,3500 | 30,00 | 10,81 |
| | 2513206629274 | Placi din cauciuc 5 mm | kg | 0,1140 | 35,00 | 4,11 |
| | 2940340004200 | Masina de trasat benzi marcaj motor termic 29-33 kw 40-45 cp | h-ut | 0,0480 | 250,00 | 12,00 |
| | | 17. L275 Drum de acces spre s. Heciul Nou | | | | |
| 29 4 | DI146A | Raspindirea materialului antiderapant pe partea carosabila cu autospeciala KM 800 C, AD-405 A (65115): 70 g/m2 (Разбрасывание противогололедного материала по проезжей части спецмашиной KM 800 C, AD-405 A (65115): 70 г/м2) | 1000 m2 | | | 47,20 0,00 |
| | 2811237321801 | Material antiderapant | t | 0,0700 | 620,00 | 43,40 |
| | 6141120000000 | Autospeciala KM 800 C, AD-405A | h-ut | 0,0100 | 380,00 | 3,80 |

| 1 | 2 | 3 | 4 | 5 | 6 | 7 |
|---------|----------------|---|---------|--------|----------|-----------------|
| | | (65115) | | | | |
| 29 5 | DI79A | Curatirea partii carosabile de zapada cu plug cu o lama pe tractor MTZ-80/82 | 1 km | | | 28,40 0,00 |
| | 2932110004410 | Plug de zapada cu o lama | h-ut | 0,0114 | 100,00 | 1,15 |
| | 2952500005005 | Tractor MTZ-80 | h-ut | 0,1140 | 240,00 | 27,25 |
| 29 6 | DI50A | Curatirea sulurilor de zapada de pe acostamente cu autogreder cu 1 trecere | 1 km | | | 172,08 0,00 |
| | 2952220003546 | Autogreder pina la 175 cp | h-ut | 0,4300 | 400,00 | 172,08 |
| 29 7 | DI73A | Curatirea drumurilor de zapada cu tractor T 150K cu lopata inclinata | 1 km | | | 72,00 0,00 |
| | 2952500005001 | Tractor T-150K | h-ut | 0,2000 | 360,00 | 72,00 |
| 29 8 | DI147A | Curatirea partii carosabile cu autospeciala KM 800 C, AD-405A (65115) (Очистка проезжей части спецмашиной KM 800C, AD-405A (65115)) | 1000 m2 | | | 5,70 0,00 |
| | 6141120000000 | Autospeciala KM 800 C, AD-405A (65115) | h-ut | 0,0150 | 380,00 | 5,70 |
| 29 9 | DI53A | Curatirea partii carosabile de zapada afinata cu autogreder, cu grosimea de pina la 30 cm | 1 km | | | 39,38 0,00 |
| | 2952220003546 | Autogreder pina la 175 cp | h-ut | 0,0990 | 400,00 | 39,38 |
| 30 0 | DI53B | Curatirea partii carosabile de zapada afinata cu autogreder, cu grosimea de pina la 50 cm | 1 km | | | 56,25 0,00 |
| | 2952220003546 | Autogreder pina la 175 cp | h-ut | 0,1400 | 400,00 | 56,25 |
| 30 1 | TsH111A | Cosirea ierbei pe acostamente mecanizat | 1 km | | | 52,85 7,93 |
| | 9310060019900 | Muncitor necalificat | h-om | 0,1800 | 44,12 | 7,93 |
| | 29525000050040 | Tractor | h-ut | 0,1800 | 250,00 | 44,92 |
| 30 2 | DF18A | Plantarea stilpilor pentru indicatoare pentru circulatie rutiera din metal, confectionati industrial | buc | | | 463,09 48,09 |
| | 7123010010200 | Betonist | h-om | 0,3300 | 44,12 | 14,56 |
| | 9310060019900 | Muncitor necalificat | h-om | 0,7600 | 44,12 | 33,53 |
| | 2663102100000 | Beton | m3 | 0,1000 | 1 350,00 | 135,00 |
| | 2811106301794 | Stilp metalic confectionat industrial | buc | 1,0000 | 280,00 | 280,00 |
| 30 3 | DF20A | Montarea in localitati a indicatoarelor din tabla de otel sau aluminiu pentru circulatie rutiera pe stilpi speciali pentru indicatoare, existenti | buc | | | 887,65 12,35 |
| | 7214240021800 | Lacatus mecanic | h-om | 0,2800 | 44,12 | 12,35 |
| | 2615107326105 | Indicator de circulatie din tabla de otel sau aluminiu, produs industrial | buc | 1,0000 | 870,00 | 870,00 |
| | 2874115804768 | Suruburi cap hexagonal semiprecis M 6 x 60 gr. 5.8 | buc | 2,0000 | 1,00 | 2,00 |

| 1 | 2 | 3 | 4 | 5 | 6 | 7 |
|---------|----------------|--|---------|--------|--------|--------------------------|
| | 2874135840405 | Piulite uzuale hexagonale M 6 | buc | 2,0000 | 1,00 | 2,00 |
| | 2874115883030 | Saiba prec. plata pt. met M 6 | kg | 0,0200 | 65,00 | 1,30 |
| 30 4 | RpDE10C | Marcaje rutiere longitudinale, simple sau duble, transversale si diverse, cu intreruperi sau continue, executate mecanizat cu vopsea de email pe suprafete carosibile | m2 | | | 89,09 ----- 26,47 |
| | 7141020013400 | Vopsitor industrial | h-om | 0,1200 | 44,12 | 5,28 |
| | 9310060019922 | Muncitor deservire | h-om | 0,4800 | 44,12 | 21,19 |
| | 2430116103220 | Vopsea alba V-101-1 | kg | 0,7200 | 48,00 | 35,61 |
| | 2430226109418 | Diluant pt.produse de marcare D.009-3 NI 1708-61 A9 | kg | 0,3500 | 30,00 | 10,82 |
| | 2513206629274 | Placi din cauciuc 5 mm | kg | 0,1140 | 35,00 | 4,13 |
| | 2940340004200 | Masina de trasat benzi marcaj motor termic 29-33 kw 40-45 cp | h-ut | 0,0480 | 250,00 | 12,05 |
| | | 18. L276 G29 Radoaia G30 | | | | |
| 30 5 | DI139A | Profilarea partii carosabile a drumurilor impetruite cu autogreder de pina la 175 cp. Nota: * 1 km de drum =7000m2 (Профилирование проезжей части щебеночного покрытия автогрейдером до 175 л.с. Примечание: * 1 km дороги =7000m2) | 1 km | | | 439,90 ----- 0,00 |
| | 2952220003546 | Autogreder pina la 175 cp | h-ut | 1,1000 | 400,00 | 439,90 |
| 30 6 | DF54C | Taierea si nivelarea acostamentelor prin 2 treceri: cu autogreder | 1 km | | | 232,02 ----- 0,00 |
| | 29522200003547 | Autogreder | h-ut | 0,5800 | 400,00 | 232,02 |
| 30 7 | TsC17A | Sapatura mecanica la rigole (cu sectiunea triunghiulara) cu adincimea de 0,40 m, executata cu ajutorul autogrederului de pina la 175 CP, in teren catg. I | 100 m | | | 364,88 ----- 60,89 |
| | 9310060019900 | Muncitor necalificat | h-om | 1,3800 | 44,12 | 60,89 |
| | 2952220003546 | Autogreder pina la 175 cp | h-ut | 0,7600 | 400,00 | 303,99 |
| 30 8 | DI146A | Raspindirea materialului antiderapant pe partea carosabila cu autospeciala KM 800 C, AD-405A (65115): 70 g/m2 (Разбрасывание противогололедного материала по проезжей части спецмашиной KM 800 C, AD-405A (65115): 70 г/м2) | 1000 m2 | | | 47,19 ----- 0,00 |
| | 2811237321801 | Material antiderapant | t | 0,0700 | 620,00 | 43,40 |
| | 6141120000000 | Autospeciala KM 800 C, AD-405A (65115) | h-ut | 0,0100 | 380,00 | 3,80 |
| 30 9 | DI79A | Curatirea partii carosabile de zapada cu plug cu o lama pe tractor MTZ-80/82 | 1 km | | | 28,49 ----- 0,00 |

| 1 | 2 | 3 | 4 | 5 | 6 | 7 |
|-----|----------------|---|---------|--------|----------|-----------------|
| | 2932110004410 | Plug de zapada cu o lama | h-ut | 0,0114 | 100,00 | 1,15 |
| | 2952500005005 | Tractor MTZ-80 | h-ut | 0,1140 | 240,00 | 27,34 |
| 310 | DI50A | Curatirea sulurilor de zapada de pe acostamente cu autogreder cu 1 trecere | 1 km | | | 172,02 0,00 |
| | 2952220003546 | Autogreder pina la 175 cp | h-ut | 0,4300 | 400,00 | 172,02 |
| 311 | DI73A | Curatirea drumurilor de zapada cu tractor T 150K cu lopata inclinata | 1 km | | | 71,97 0,00 |
| | 2952500005001 | Tractor T-150K | h-ut | 0,2000 | 360,00 | 71,97 |
| 312 | DI147A | Curatirea partii carosabile cu autospeciala KM 800 C, AD-405A (65115) (Очистка проезжей части спецмашиной KM 800C, AD-405A (65115)) | 1000 m2 | | | 5,70 0,00 |
| | 6141120000000 | Autospeciala KM 800 C, AD-405A (65115) | h-ut | 0,0150 | 380,00 | 5,70 |
| 313 | DI53A | Curatirea partii carosabile de zapada afinata cu autogreder, cu grosimea de pina la 30 cm | 1 km | | | 39,56 0,00 |
| | 2952220003546 | Autogreder pina la 175 cp | h-ut | 0,0990 | 400,00 | 39,56 |
| 314 | DI53B | Curatirea partii carosabile de zapada afinata cu autogreder, cu grosimea de pina la 50 cm | 1 km | | | 55,96 0,00 |
| | 2952220003546 | Autogreder pina la 175 cp | h-ut | 0,1400 | 400,00 | 55,96 |
| 315 | TsH111A | Cosirea ierbei pe acostamente mecanizat | 1 km | | | 52,98 7,95 |
| | 9310060019900 | Muncitor necalificat | h-om | 0,1800 | 44,12 | 7,95 |
| | 29525000050040 | Tractor | h-ut | 0,1800 | 250,00 | 45,03 |
| 316 | DF18A | Plantarea stilpilor pentru indicatoare pentru circulatie rutiera din metal, confectionati industrial | buc | | | 463,09 48,09 |
| | 7123010010200 | Betonist | h-om | 0,3300 | 44,12 | 14,56 |
| | 9310060019900 | Muncitor necalificat | h-om | 0,7600 | 44,12 | 33,53 |
| | 2663102100000 | Beton | m3 | 0,1000 | 1 350,00 | 135,00 |
| | 2811106301794 | Stilp metalic confectionat industrial | buc | 1,0000 | 280,00 | 280,00 |
| 317 | DF20A | Montarea in localitati a indicatoarelor din tabla de otel sau aluminiu pentru circulatie rutiera pe stilpi speciali pentru indicatoare, existenti | buc | | | 887,65 12,36 |
| | 7214240021800 | Lacatus mecanic | h-om | 0,2800 | 44,12 | 12,36 |
| | 2615107326105 | Indicator de circulatie din tabla de otel sau aluminiu, produs industrial | buc | 1,0000 | 870,00 | 870,00 |
| | 2874115804768 | Suruburi cap hexagonal semiprecis M 6 x 60 gr. 5.8 | buc | 2,0000 | 1,00 | 2,00 |
| | 2874135840405 | Piulite uzuale hexagonale M 6 | buc | 2,0000 | 1,00 | 2,00 |
| | 2874115883030 | Saiba prec. plata pt. met M 6 | kg | 0,0200 | 65,00 | 1,30 |
| 318 | DI155A | Taierea cu freza a stratului de beton asfaltic uzat, avind latimea tamburului 1000 mm, adincimea | m2 | | | 19,06 1,54 |

| 1 | 2 | 3 | 4 | 5 | 6 | 7 |
|---------|----------------|---|------|--------|----------|-----------------|
| | | stratului de: 5 cm | | | | |
| | 9310060019930 | Muncitor | h-om | 0,0349 | 44,12 | 1,54 |
| | 4100116202806 | Apa industrială în cisterne pt. lucrări drumuri-terasam. | m3 | 0,0320 | 9,50 | 0,30 |
| | 2940420007200 | Freza cu lățimea tamburului 1000 mm | h-ut | 0,0182 | 450,00 | 8,10 |
| | 3410540005603 | Autocisternă 5-8 t cu dispozitive de stropire | h-ut | 0,0182 | 250,00 | 4,50 |
| | 3410540000001 | Autocamion, 5 t | h-ut | 0,0182 | 256,00 | 4,61 |
| 31 9 | DI93B | Plombarea gropilor la îmbracaminti din beton asfaltic cu grosimea până la: 5 cm. | m2 | | | 224,91 33,97 |
| | 7129040010110 | Asfaltator | h-om | 0,7700 | 44,12 | 33,97 |
| | 14221022055070 | Beton asfaltic | t | 0,1150 | 1 386,00 | 159,39 |
| | 23203226001101 | Bitum | t | 0,0006 | 9 000,00 | 5,40 |
| | 29123400025101 | Motocompresor | h-ut | 0,1250 | 150,00 | 18,75 |
| | 29522400040040 | Compactor | h-ut | 0,0140 | 300,00 | 4,20 |
| | 29522700004029 | Topitor de bitum | h-ut | 0,0080 | 150,00 | 1,20 |
| | 29525000050040 | Tractor | h-ut | 0,0080 | 250,00 | 2,00 |
| 32 0 | RpCR23B | Vopsirea în culori de ulei a balustradelor, grilelor și parapetelor metalice, într-un strat de vopsea peste cea existentă | m2 | | | 39,63 31,77 |
| | 7141020013300 | Zugrav vopsitor | h-om | 0,7200 | 44,12 | 31,77 |
| | 2430226101349 | Chit de cutit C 891-1 | kg | 0,0250 | 25,00 | 0,63 |
| | 2430116103218 | Vopsea de ulei orice culoare | kg | 0,0600 | 40,00 | 2,40 |
| | 2320116200535 | Benzină extractie tip 80/120 | l | 0,0150 | 35,00 | 0,52 |
| | 1711317306661 | Bumbac de sters | kg | 0,0200 | 5,60 | 0,11 |
| | 2881116001666 | Hirtie șlef.usc.sticlă foi 23 x 30 gr 25 S 1581 | buc | 0,1000 | 12,00 | 1,20 |
| | 2922140006702 | Macara de fereastră | h-ut | 0,0100 | 300,00 | 3,00 |
| 32 1 | RpDA04B | Scarificarea ușoară a împietririi până la 5 cm adâncime autogrederul | m2 | | | 1,28 0,88 |
| | 9310060019920 | Muncitor deservire CM | h-om | 0,0200 | 44,12 | 0,88 |
| | 2952220003546 | Autogreder până la 175 cp | h-ut | 0,0010 | 400,00 | 0,40 |
| 32 2 | RpDA10A | Asternerea pe platforma drumului a materialelor de întreținere (pietris, balast sau piatră spartă) și cilindarea lor cu autogreder | m3 | | | 562,47 29,56 |
| | 7129020012800 | Pavator | h-om | 0,6700 | 44,12 | 29,56 |
| | 1212121212121 | Apa | m3 | 0,2750 | 9,50 | 2,61 |
| | 1421102200290 | Pietris ciuruit spalat de mal 7-30 mm | m3 | 1,2700 | 300,00 | 381,00 |
| | 1411122201646 | Piatră spartă pentru pt.drumuri 15-25 mm | m3 | 0,1020 | 300,00 | 30,60 |
| | 1421202206000 | Nisip natural 0,0-7,0 mm | m3 | 0,2560 | 250,00 | 64,00 |
| | 2952220003546 | Autogreder până la 175 cp | h-ut | 0,0090 | 400,00 | 3,60 |
| | 2952240004012 | Rulou compresor static autopropulsat de 8-14 t | h-ut | 0,1470 | 300,00 | 44,10 |
| | 3410540005603 | Autocisternă 5-8 t cu dispozitive de stropire | h-ut | 0,0280 | 250,00 | 7,00 |
| 32 3 | RpDE10C | Marcaje rutiere longitudinale, simple sau duble, transversale și diverse, cu întreruperi sau continue, executate mecanizat cu vopsea de email pe suprafețe carosabile | m2 | | | 89,05 26,47 |

| 1 | 2 | 3 | 4 | 5 | 6 | 7 |
|---------|----------------|--|---------|--------|--------|-----------------|
| | 7141020013400 | Vopsitor industrial | h-om | 0,1200 | 44,12 | 5,30 |
| | 9310060019922 | Muncitor deservire | h-om | 0,4800 | 44,12 | 21,17 |
| | 2430116103220 | Vopsea alba V-101-1 | kg | 0,7200 | 48,00 | 35,59 |
| | 2430226109418 | Diluant pt.produse de marcare D.009-3 NI 1708-61 A9 | kg | 0,3500 | 30,00 | 10,82 |
| | 2513206629274 | Placi din cauciuc 5 mm | kg | 0,1140 | 35,00 | 4,11 |
| | 2940340004200 | Masina de trasat benzi marcaj motor termic 29-33 kw 40-45 cp | h-ut | 0,0480 | 250,00 | 12,05 |
| | | 19. L277 R6 Tambula Palaria | | | | |
| 32 4 | DI139A | Profilarea partii carosabile a drumurilor impetruite cu autogreder de pina la 175 cp. Nota: * 1 km de drum =7000m2 (Профилирование проезжей части щебеночного покрытия автогрейдером до 175 л.с. Примечание: * 1 km дороги =7000m2) | 1 km | | | 439,34 0,00 |
| | 2952220003546 | Autogreder pina la 175 cp | h-ut | 1,1000 | 400,00 | 439,34 |
| 32 5 | DF54C | Taierea si nivelarea acostamentelor prin 2 treceri: cu autogreder | 1 km | | | 232,79 0,00 |
| | 29522200003547 | Autogreder | h-ut | 0,5800 | 400,00 | 232,79 |
| 32 6 | TsC17A | Sapatura mecanica la rigole (cu sectiunea triunghiulara) cu adincimea de 0,40 m, executata cu ajutorul autogrederului de pina la 175 CP, in teren catg. I | 100 m | | | 364,89 60,89 |
| | 9310060019900 | Muncitor necalificat | h-om | 1,3800 | 44,12 | 60,89 |
| | 2952220003546 | Autogreder pina la 175 cp | h-ut | 0,7600 | 400,00 | 304,00 |
| 32 7 | DI146A | Raspindirea materialului antiderapant pe partea carosabila cu autospeciala KM 800 C, AD-405A (65115): 70 g/m2 (Разбрасывание противогололедного материала по проезжей части спецмашиной KM 800 C, AD-405A (65115): 70 г/м2) | 1000 m2 | | | 47,20 0,00 |
| | 2811237321801 | Material antiderapant | t | 0,0700 | 620,00 | 43,40 |
| | 6141120000000 | Autospeciala KM 800 C, AD-405A (65115) | h-ut | 0,0100 | 380,00 | 3,80 |
| 32 8 | DI79A | Curatirea partii carosabile de zapada cu plug cu o lama pe tractor MTZ-80/82 | 1 km | | | 28,50 0,00 |
| | 2932110004410 | Plug de zapada cu o lama | h-ut | 0,0114 | 100,00 | 1,15 |
| | 2952500005005 | Tractor MTZ-80 | h-ut | 0,1140 | 240,00 | 27,35 |
| 32 9 | DI50A | Curatirea sulurilor de zapada de pe acostamente cu autogreder cu 1 trecere | 1 km | | | 172,00 0,00 |
| | 2952220003546 | Autogreder pina la 175 cp | h-ut | 0,4300 | 400,00 | 172,00 |
| 33 0 | DI73A | Curatirea drumurilor de zapada cu tractor T 150K cu lopata inclinata | 1 km | | | 71,97 0,00 |

| 1 | 2 | 3 | 4 | 5 | 6 | 7 |
|---------|----------------|---|---------|---------|----------|-----------------|
| | 2952500005001 | Tractor T-150K | h-ut | 0,2000 | 360,00 | 71,97 |
| 33 1 | DI147A | Curatirea partii carosabile cu autospeciala KM 800 C, AD-405A (65115) (Очистка проезжей части спецмашиной KM 800C, AD-405A (65115)) | 1000 m2 | | | 5,70 0,00 |
| | 6141120000000 | Autospeciala KM 800 C, AD-405A (65115) | h-ut | 0,0150 | 380,00 | 5,70 |
| 33 2 | DI53A | Curatirea partii carosabile de zapada afinata cu autogreder, cu grosimea de pina la 30 cm | 1 km | | | 39,62 0,00 |
| | 2952220003546 | Autogreder pina la 175 cp | h-ut | 0,0990 | 400,00 | 39,63 |
| 33 3 | DI53B | Curatirea partii carosabile de zapada afinata cu autogreder, cu grosimea de pina la 50 cm | 1 km | | | 56,00 0,00 |
| | 2952220003546 | Autogreder pina la 175 cp | h-ut | 0,1400 | 400,00 | 56,00 |
| 33 4 | TsH111A | Cosirea ierbei pe acostamente mecanizat | 1 km | | | 52,94 7,94 |
| | 9310060019900 | Muncitor necalificat | h-om | 0,1800 | 44,12 | 7,94 |
| | 29525000050040 | Tractor | h-ut | 0,1800 | 250,00 | 45,00 |
| 33 5 | DF18A | Plantarea stilpilor pentru indicatoare pentru circulatie rutiera din metal, confectionati industrial | buc | | | 463,09 48,09 |
| | 7123010010200 | Betonist | h-om | 0,3300 | 44,12 | 14,56 |
| | 9310060019900 | Muncitor necalificat | h-om | 0,7600 | 44,12 | 33,53 |
| | 2663102100000 | Beton | m3 | 0,1000 | 1 350,00 | 135,00 |
| | 2811106301794 | Stilp metalic confectionat industrial | buc | 1,0000 | 280,00 | 280,00 |
| 33 6 | DF20A | Montarea in localitati a indicatoarelor din tabla de otel sau aluminiu pentru circulatie rutiera pe stilpi speciali pentru indicatoare, existenti | buc | | | 887,65 12,36 |
| | 7214240021800 | Lacatus mecanic | h-om | 0,2800 | 44,12 | 12,36 |
| | 2615107326105 | Indicator de circulatie din tabla de otel sau aluminiu, produs industrial | buc | 1,0000 | 870,00 | 870,00 |
| | 2874115804768 | Suruburi cap hexagonal semiprecis M 6 x 60 gr. 5.8 | buc | 2,0000 | 1,00 | 2,00 |
| | 2874135840405 | Piulite uzuale hexagonale M 6 | buc | 2,0000 | 1,00 | 2,00 |
| | 2874115883030 | Saiba prec. plata pt. met M 6 | kg | 0,0200 | 65,00 | 1,30 |
| 33 7 | DI115 | Consolidarea acostamentelor cu un strat de piatra sparta de 10 cm | m2 | | | 43,03 1,40 |
| | 9310060019930 | Muncitor | h-om | 0,0317 | 44,12 | 1,40 |
| | 14111222016601 | Piatra sparta 20-40 mm | m3 | 0,1260 | 300,00 | 37,80 |
| | 4100116202806 | Apa industrială in cisterne pt. lucrari drumuri-terasam. | m3 | 0,0070 | 9,50 | 0,07 |
| | 2952220003546 | Autogreder pina la 175 cp | h-ut | 0,00351 | 400,00 | 1,40 |
| | 3410540005603 | Autocisterna 5-8 t cu dispozitive de stropire | h-ut | 0,00097 | 250,00 | 0,24 |
| | 2952240004105 | Compactor 5-6 t | h-ut | 0,0110 | 180,00 | 1,98 |
| | 2952240004003 | Compactor pe pneuri static autopropulsat 10,1-16 tf | h-ut | 0,00045 | 300,00 | 0,14 |

| 1 | 2 | 3 | 4 | 5 | 6 | 7 |
|---------|---------------|--|------|--------|--------|--------------------------|
| 33 8 | RpDA04B | Scarificarea usoara a impietruirii pina la 5 cm adincime autogrederul | m2 | | | 1,28 ----- 0,88 |
| | 9310060019920 | Muncitor deservire CM | h-om | 0,0200 | 44,12 | 0,88 |
| | 2952220003546 | Autogreder pina la 175 cp | h-ut | 0,0010 | 400,00 | 0,40 |
| 33 9 | RpDA10A | Asternerea pe platforma drumului a materialelor de intretinere (pietris, balast sau piatra sparta) si cilindarea lor cu autogreder | m3 | | | 562,47 ----- 29,56 |
| | 7129020012800 | Pavator | h-om | 0,6700 | 44,12 | 29,56 |
| | 1212121212121 | Apa | m3 | 0,2750 | 9,50 | 2,61 |
| | 1421102200290 | Pietris ciuruit spalat de mal 7-30 mm | m3 | 1,2700 | 300,00 | 381,00 |
| | 1411122201646 | Piatra sparta pentru pt.drumuri 15-25 mm | m3 | 0,1020 | 300,00 | 30,60 |
| | 1421202206000 | Nisip natural 0,0-7,0 mm | m3 | 0,2560 | 250,00 | 64,00 |
| | 2952220003546 | Autogreder pina la 175 cp | h-ut | 0,0090 | 400,00 | 3,60 |
| | 2952240004012 | Rulou compresor static autopropulsat de 8-14 t | h-ut | 0,1470 | 300,00 | 44,10 |
| | 3410540005603 | Autocisterna 5-8 t cu dispozitive de stropire | h-ut | 0,0280 | 250,00 | 7,00 |
| 34 0 | RpCR07A | Vopsitorii interioare cu vopsea pe baza de copolimeri vinilici in emulsie apoasa, aplicate in 2 straturi pe glet existent, executate manual | m2 | | | 56,31 ----- 30,44 |
| | 7141020013300 | Zugrav vopsitor | h-om | 0,6900 | 44,12 | 30,44 |
| | 2430116103800 | Vopsea pe baza de copolimeri vinilici | kg | 0,4000 | 40,00 | 16,00 |
| | 2653102100830 | Ipsos pentru constructii tip A | kg | 0,0600 | 9,50 | 0,57 |
| | 2881116001666 | Hirtie slef.usc.sticla foi 23 x 30 gr 25 S 1581 | buc | 0,5000 | 12,00 | 6,00 |
| | 1711317306661 | Bumbac de sters | kg | 0,0500 | 5,60 | 0,28 |
| | 4100116202818 | Apa pentru mortare si betoane | m3 | 0,0020 | 9,50 | 0,02 |
| | 2922140006702 | Macara de fereastr | h-ut | 0,0100 | 300,00 | 3,00 |
| 34 1 | RpDE10C | Marcaje rutiere longitudinale, simple sau duble, transversale si diverse, cu intreruperi sau continue, executate mecanizat cu vopsea de email pe suprafete carosibile | m2 | | | 89,05 ----- 26,47 |
| | 7141020013400 | Vopsitor industrial | h-om | 0,1200 | 44,12 | 5,30 |
| | 9310060019922 | Muncitor deservire | h-om | 0,4800 | 44,12 | 21,17 |
| | 2430116103220 | Vopsea alba V-101-1 | kg | 0,7200 | 48,00 | 35,59 |
| | 2430226109418 | Diluant pt.produce de marcare D.009-3 NI 1708-61 A9 | kg | 0,3500 | 30,00 | 10,82 |
| | 2513206629274 | Placi din cauciuc 5 mm | kg | 0,1140 | 35,00 | 4,11 |
| | 2940340004200 | Masina de trasat benzi marcaj motor termic 29-33 kw 40-45 cp | h-ut | 0,0480 | 250,00 | 12,05 |
| | | 20. L278 Drum de acces spre s. Biliceni noi | | | | |
| 34 2 | DI139A | Profilarea partii carosabile a drumurilor impetruite cu autogreder de pina la 175 cp. Nota: * 1 km de drum =7000m2 (Профилирование проезжей части щебеночного покрытия автогрейдером до 175 л.с. Примечание: * 1 km дороги =7000m2) | 1 km | | | 440,00 ----- 0,00 |

| 1 | 2 | 3 | 4 | 5 | 6 | 7 |
|---------|----------------|---|---------|--------|--------|-----------------|
| | 2952220003546 | Autogreder pina la 175 cp | h-ut | 1,1000 | 400,00 | 440,00 |
| 34 3 | DF54C | Taierea si nivelarea acostamentelor prin 2 treceri: cu autogreder | 1 km | | | 231,30 0,00 |
| | 29522200003547 | Autogreder | h-ut | 0,5800 | 400,00 | 231,30 |
| 34 4 | TsC17A | Sapatura mecanica la rigole (cu sectiunea triunghiulara) cu adincimea de 0,40 m, executata cu ajutorul autogrederului de pina la 175 CP, in teren catg. I | 100 m | | | 364,89 60,89 |
| | 9310060019900 | Muncitor necalificat | h-om | 1,3800 | 44,12 | 60,89 |
| | 2952220003546 | Autogreder pina la 175 cp | h-ut | 0,7600 | 400,00 | 304,00 |
| 34 5 | DI146A | Raspindirea materialului antiderapant pe partea carosabila cu autospeciala KM 800 C, AD-405A (65115): 70 g/m2 (Разбрасывание противогололедного материала по проезжей части спецмашиной KM 800 C, AD-405A (65115): 70 г/м2) | 1000 m2 | | | 47,20 0,00 |
| | 2811237321801 | Material antiderapant | t | 0,0700 | 620,00 | 43,40 |
| | 6141120000000 | Autospeciala KM 800 C, AD-405A (65115) | h-ut | 0,0100 | 380,00 | 3,80 |
| 34 6 | DI79A | Curatirea partii carosabile de zapada cu plug cu o lama pe tractor MTZ-80/82 | 1 km | | | 28,50 0,00 |
| | 2932110004410 | Plug de zapada cu o lama | h-ut | 0,0114 | 100,00 | 1,15 |
| | 2952500005005 | Tractor MTZ-80 | h-ut | 0,1140 | 240,00 | 27,35 |
| 34 7 | DI50A | Curatirea sulurilor de zapada de pe acostamente cu autogreder cu 1 trecere | 1 km | | | 172,00 0,00 |
| | 2952220003546 | Autogreder pina la 175 cp | h-ut | 0,4300 | 400,00 | 172,00 |
| 34 8 | DI73A | Curatirea drumurilor de zapada cu tractor T 150K cu lopata inclinata | 1 km | | | 72,00 0,00 |
| | 2952500005001 | Tractor T-150K | h-ut | 0,2000 | 360,00 | 72,00 |
| 34 9 | DI147A | Curatirea partii carosabile cu autospeciala KM 800 C, AD-405A (65115) (Очистка проезжей части спецмашиной KM 800C, AD-405A (65115)) | 1000 m2 | | | 5,70 0,00 |
| | 6141120000000 | Autospeciala KM 800 C, AD-405A (65115) | h-ut | 0,0150 | 380,00 | 5,70 |
| 35 0 | DI53A | Curatirea partii carosabile de zapada afinata cu autogreder, cu grosimea de pina la 30 cm | 1 km | | | 39,62 0,00 |
| | 2952220003546 | Autogreder pina la 175 cp | h-ut | 0,0990 | 400,00 | 39,63 |
| 35 1 | DI53B | Curatirea partii carosabile de zapada afinata cu autogreder, cu | 1 km | | | 56,00 0,00 |

| 1 | 2 | 3 | 4 | 5 | 6 | 7 |
|---------|----------------|---|------|--------|----------|-----------------------|
| | | grosimea de pina la 50 cm | | | | |
| | 2952220003546 | Autogreder pina la 175 cp | h-ut | 0,1400 | 400,00 | 56,00 |
| 35 2 | TsH111A | Cosirea ierbei pe acostamente mecanizat | 1 km | | | 53,07 <hr/> 7,96 |
| | 9310060019900 | Muncitor necalificat | h-om | 0,1800 | 44,12 | 7,96 |
| | 29525000050040 | Tractor | h-ut | 0,1800 | 250,00 | 45,11 |
| 35 3 | DF18A | Plantarea stilpilor pentru indicatoare pentru circulatie rutiera din metal, confectionati industrial | buc | | | 463,09 <hr/> 48,09 |
| | 7123010010200 | Betonist | h-om | 0,3300 | 44,12 | 14,56 |
| | 9310060019900 | Muncitor necalificat | h-om | 0,7600 | 44,12 | 33,53 |
| | 2663102100000 | Beton | m3 | 0,1000 | 1 350,00 | 135,00 |
| | 2811106301794 | Stilp metalic confectionat industrial | buc | 1,0000 | 280,00 | 280,00 |
| 35 4 | DF20A | Montarea in localitati a indicatoarelor din tabla de otel sau aluminiu pentru circulatie rutiera pe stilpi speciali pentru indicatoare, existenti | buc | | | 887,65 <hr/> 12,36 |
| | 7214240021800 | Lacatus mecanic | h-om | 0,2800 | 44,12 | 12,36 |
| | 2615107326105 | Indicator de circulatie din tabla de otel sau aluminiu, produs industrial | buc | 1,0000 | 870,00 | 870,00 |
| | 2874115804768 | Suruburi cap hexagonal semiprecis M 6 x 60 gr. 5.8 | buc | 2,0000 | 1,00 | 2,00 |
| | 2874135840405 | Piulite uzuale hexagonale M 6 | buc | 2,0000 | 1,00 | 2,00 |
| | 2874115883030 | Saiba prec. plata pt. met M 6 | kg | 0,0200 | 65,00 | 1,30 |
| 35 5 | RpDA04B | Scarificarea usoara a impietruirii pina la 5 cm adincime autogrederul | m2 | | | 1,28 <hr/> 0,88 |
| | 9310060019920 | Muncitor deservire CM | h-om | 0,0200 | 44,12 | 0,88 |
| | 2952220003546 | Autogreder pina la 175 cp | h-ut | 0,0010 | 400,00 | 0,40 |
| 35 6 | RpDA10A | Asternerea pe platforma drumului a materialelor de intretinere (pietris, balast sau piatra sparta) si cilindrarea lor cu autogreder | m3 | | | 562,47 <hr/> 29,56 |
| | 7129020012800 | Pavator | h-om | 0,6700 | 44,12 | 29,56 |
| | 1212121212121 | Apa | m3 | 0,2750 | 9,50 | 2,61 |
| | 1421102200290 | Pietris ciuruit spalat de mal 7-30 mm | m3 | 1,2700 | 300,00 | 381,00 |
| | 1411122201646 | Piatra sparta pentru pt.drumuri 15-25 mm | m3 | 0,1020 | 300,00 | 30,60 |
| | 1421202206000 | Nisip natural 0,0-7,0 mm | m3 | 0,2560 | 250,00 | 64,00 |
| | 2952220003546 | Autogreder pina la 175 cp | h-ut | 0,0090 | 400,00 | 3,60 |
| | 2952240004012 | Rulou compresor static autopropulsat de 8-14 t | h-ut | 0,1470 | 300,00 | 44,10 |
| | 3410540005603 | Autocisterna 5-8 t cu dispozitive de stropire | h-ut | 0,0280 | 250,00 | 7,00 |
| 35 7 | RpDE10C | Marcaje rutiere longitudinale, simple sau duble, transversale si diverse, cu intreruperi sau continue, executate mecanizat cu vopsea de email pe suprafete carosibile | m2 | | | 89,09 <hr/> 26,47 |
| | 7141020013400 | Vopsitor industrial | h-om | 0,1200 | 44,12 | 5,28 |
| | 9310060019922 | Muncitor deservire | h-om | 0,4800 | 44,12 | 21,19 |
| | 2430116103220 | Vopsea alba V-101-1 | kg | 0,7200 | 48,00 | 35,61 |

| 1 | 2 | 3 | 4 | 5 | 6 | 7 |
|---------|----------------|---|---------|--------|--------|----------------|
| | 2430226109418 | Diluant pt.produse de marcare D.009-3 NI 1708-61 A9 | kg | 0,3500 | 30,00 | 10,82 |
| | 2513206629274 | Placi din cauciuc 5 mm | kg | 0,1140 | 35,00 | 4,13 |
| | 2940340004200 | Masina de trasat benzi marcaj motor termic 29-33 kw 40-45 cp | h-ut | 0,0480 | 250,00 | 12,05 |
| | | 21. L279 M5 Chiscareni M5 | | | | |
| 35 8 | DI146A | Raspindirea materialului antiderapant pe partea carosabila cu autospeciala KM 800 C, AD-405A (65115): 70 g/m2 (Разбрасывание противогололедного материала по проезжей части спецмашиной KM 800 C, AD-405A (65115): 70 г/м2) | 1000 m2 | | | 47,19 0,00 |
| | 2811237321801 | Material antiderapant | t | 0,0700 | 620,00 | 43,39 |
| | 6141120000000 | Autospeciala KM 800 C, AD-405A (65115) | h-ut | 0,0100 | 380,00 | 3,80 |
| 35 9 | DI79A | Curatirea partii carosabile de zapada cu plug cu o lama pe tractor MTZ-80/82 | 1 km | | | 28,49 0,00 |
| | 2932110004410 | Plug de zapada cu o lama | h-ut | 0,0114 | 100,00 | 1,13 |
| | 2952500005005 | Tractor MTZ-80 | h-ut | 0,1140 | 240,00 | 27,35 |
| 36 0 | DI50A | Curatirea sulurilor de zapada de pe acostamente cu autogreder cu 1 trecere | 1 km | | | 172,05 0,00 |
| | 2952220003546 | Autogreder pina la 175 cp | h-ut | 0,4300 | 400,00 | 172,05 |
| 36 1 | DI73A | Curatirea drumurilor de zapada cu tractor T 150K cu lopata inclinata | 1 km | | | 71,94 0,00 |
| | 2952500005001 | Tractor T-150K | h-ut | 0,2000 | 360,00 | 71,94 |
| 36 2 | DI147A | Curatirea partii carosabile cu autospeciala KM 800 C, AD-405A (65115) (Очистка проезжей части спецмашиной KM 800C, AD-405A (65115)) | 1000 m2 | | | 5,70 0,00 |
| | 6141120000000 | Autospeciala KM 800 C, AD-405A (65115) | h-ut | 0,0150 | 380,00 | 5,70 |
| 36 3 | DI53A | Curatirea partii carosabile de zapada afinata cu autogreder, cu grosimea de pina la 30 cm | 1 km | | | 39,62 0,00 |
| | 2952220003546 | Autogreder pina la 175 cp | h-ut | 0,0990 | 400,00 | 39,62 |
| 36 4 | DI53B | Curatirea partii carosabile de zapada afinata cu autogreder, cu grosimea de pina la 50 cm | 1 km | | | 55,97 0,00 |
| | 2952220003546 | Autogreder pina la 175 cp | h-ut | 0,1400 | 400,00 | 55,97 |
| 36 5 | TsH111A | Cosirea ierbei pe acostamente mecanizat | 1 km | | | 52,87 7,93 |
| | 9310060019900 | Muncitor necalificat | h-om | 0,1800 | 44,12 | 7,93 |
| | 29525000050040 | Tractor | h-ut | 0,1800 | 250,00 | 44,94 |
| 36 6 | DF18A | Plantarea stilpilor pentru indicatoare pentru circulatie | buc | | | 463,09 |

| 1 | 2 | 3 | 4 | 5 | 6 | 7 |
|---------|----------------|---|------|---------|----------|-----------------|
| | | rutiera din metal, confectionati industrial | | | | 48,09 |
| | 7123010010200 | Betonist | h-om | 0,3300 | 44,12 | 14,56 |
| | 9310060019900 | Muncitor necalificat | h-om | 0,7600 | 44,12 | 33,53 |
| | 2663102100000 | Beton | m3 | 0,1000 | 1 350,00 | 135,00 |
| | 2811106301794 | Stilp metalic confectionat industrial | buc | 1,0000 | 280,00 | 280,00 |
| 36 7 | DF20A | Montarea in localitati a indicatoarelor din tabla de otel sau aluminiu pentru circulatie rutiera pe stilpi speciali pentru indicatoare, existenti | buc | | | 887,65 12,36 |
| | 7214240021800 | Lacatus mecanic | h-om | 0,2800 | 44,12 | 12,36 |
| | 2615107326105 | Indicator de circulatie din tabla de otel sau aluminiu, produs industrial | buc | 1,0000 | 870,00 | 870,00 |
| | 2874115804768 | Suruburi cap hexagonal semiprecis M 6 x 60 gr. 5.8 | buc | 2,0000 | 1,00 | 2,00 |
| | 2874135840405 | Piulite uzuale hexagonale M 6 | buc | 2,0000 | 1,00 | 2,00 |
| | 2874115883030 | Saiba prec. plata pt. met M 6 | kg | 0,0200 | 65,00 | 1,30 |
| 36 8 | DI155A | Taierea cu freza a stratului de beton asfaltic uzat, avind latimea tamburului 1000 mm, adincimea stratului de: 5 cm | m2 | | | 19,06 1,54 |
| | 9310060019930 | Muncitor | h-om | 0,0349 | 44,12 | 1,54 |
| | 4100116202806 | Apa industrială in cisterne pt. lucrari drumuri-terasam. | m3 | 0,0320 | 9,50 | 0,30 |
| | 2940420007200 | Freza cu latimea tamburului 1000 mm | h-ut | 0,0182 | 450,00 | 8,10 |
| | 3410540005603 | Autocisterna 5-8 t cu dispozitive de stropire | h-ut | 0,0182 | 250,00 | 4,50 |
| | 3410540000001 | Autocamion, 5 t | h-ut | 0,0182 | 256,00 | 4,61 |
| 36 9 | DI93B | Plombarea gropilor la imbracaminti din beton asfaltic cu grosimea pina la: 5 cm. | m2 | | | 224,91 33,97 |
| | 7129040010110 | Asfaltator | h-om | 0,7700 | 44,12 | 33,97 |
| | 14221022055070 | Beton asfaltic | t | 0,1150 | 1 386,00 | 159,39 |
| | 23203226001101 | Bitum | t | 0,0006 | 9 000,00 | 5,40 |
| | 29123400025101 | Motocompresor | h-ut | 0,1250 | 150,00 | 18,75 |
| | 29522400040040 | Compactor | h-ut | 0,0140 | 300,00 | 4,20 |
| | 29522700004029 | Topitor de bitum | h-ut | 0,0080 | 150,00 | 1,20 |
| | 29525000050040 | Tractor | h-ut | 0,0080 | 250,00 | 2,00 |
| 37 0 | DI115 | Consolidarea acostamentelor cu un strat de piatra sparta de 10 cm | m2 | | | 43,04 1,40 |
| | 9310060019930 | Muncitor | h-om | 0,0317 | 44,12 | 1,40 |
| | 14111222016601 | Piatra sparta 20-40 mm | m3 | 0,1260 | 300,00 | 37,80 |
| | 4100116202806 | Apa industrială in cisterne pt. lucrari drumuri-terasam. | m3 | 0,0070 | 9,50 | 0,07 |
| | 2952220003546 | Autogreder pina la 175 cp | h-ut | 0,00351 | 400,00 | 1,41 |
| | 3410540005603 | Autocisterna 5-8 t cu dispozitive de stropire | h-ut | 0,00097 | 250,00 | 0,24 |
| | 2952240004105 | Compactor 5-6 t | h-ut | 0,0110 | 180,00 | 1,98 |
| | 2952240004003 | Compactor pe pneuri static autopropulsat 10,1-16 tf | h-ut | 0,00045 | 300,00 | 0,14 |
| 37 1 | RpCR23B | Vopsirea in culori de ulei a balustradelor, grilelor si parapetelor metalice, intr-un strat de vopsea peste cea existenta | m2 | | | 39,63 31,77 |
| | 7141020013300 | Zugrav vopsitor | h-om | 0,7200 | 44,12 | 31,77 |

| 1 | 2 | 3 | 4 | 5 | 6 | 7 |
|---------|----------------|--|-------|--------|--------|-----------------|
| | 2430226101349 | Chit de cutit C 891-1 | kg | 0,0250 | 25,00 | 0,63 |
| | 2430116103218 | Vopsea de ulei orice culoare | kg | 0,0600 | 40,00 | 2,40 |
| | 2320116200535 | Benzina extractie tip 80/120 | l | 0,0150 | 35,00 | 0,53 |
| | 1711317306661 | Bumbac de sters | kg | 0,0200 | 5,60 | 0,11 |
| | 2881116001666 | Hirtie slef.usc.sticla foi 23 x 30 gr 25 S 1581 | buc | 0,1000 | 12,00 | 1,20 |
| | 2922140006702 | Macara de fereastră | h-ut | 0,0100 | 300,00 | 3,00 |
| 37 2 | RpCR07A | Vopsitorii interioare cu vopsea pe baza de copolimeri vinilici in emulsie apoasa, aplicate in 2 straturi pe glet existent, executate manual | m2 | | | 56,31 30,44 |
| | 7141020013300 | Zugrav vopsitor | h-om | 0,6900 | 44,12 | 30,44 |
| | 2430116103800 | Vopsea pe baza de copolimeri vinilici | kg | 0,4000 | 40,00 | 16,00 |
| | 2653102100830 | Ipsos pentru constructii tip A | kg | 0,0600 | 9,50 | 0,57 |
| | 2881116001666 | Hirtie slef.usc.sticla foi 23 x 30 gr 25 S 1581 | buc | 0,5000 | 12,00 | 6,00 |
| | 1711317306661 | Bumbac de sters | kg | 0,0500 | 5,60 | 0,28 |
| | 4100116202818 | Apa pentru mortare si betoane | m3 | 0,0020 | 9,50 | 0,02 |
| | 2922140006702 | Macara de fereastră | h-ut | 0,0100 | 300,00 | 3,00 |
| 37 3 | RpDE10C | Marcaje rutiere longitudinale, simple sau duble, transversale si diverse, cu intreruperi sau continue, executate mecanizat cu vopsea de email pe suprafete carosibile | m2 | | | 89,05 26,47 |
| | 7141020013400 | Vopsitor industrial | h-om | 0,1200 | 44,12 | 5,30 |
| | 9310060019922 | Muncitor deservire | h-om | 0,4800 | 44,12 | 21,17 |
| | 2430116103220 | Vopsea alba V-101-1 | kg | 0,7200 | 48,00 | 35,59 |
| | 2430226109418 | Diluant pt.produse de marcare D.009-3 NI 1708-61 A9 | kg | 0,3500 | 30,00 | 10,82 |
| | 2513206629274 | Placi din cauciuc 5 mm | kg | 0,1140 | 35,00 | 4,11 |
| | 2940340004200 | Masina de trasat benzi marcaj motor termic 29-33 kw 40-45 cp | h-ut | 0,0480 | 250,00 | 12,05 |
| | | 22. L279.1 Drum de acces spre s. Slobozia Chiscareni | | | | |
| 37 4 | DI139A | Profilarea partii carosabile a drumurilor impetruite cu autogreder de pina la 175 cp. Nota: * 1 km de drum =7000m2 (Профилирование проезжей части щебеночного покрытия автогрейдером до 175 л.с. Примечание: * 1 km дороги =7000m2) | 1 km | | | 440,00 0,00 |
| | 2952220003546 | Autogreder pina la 175 cp | h-ut | 1,1000 | 400,00 | 440,00 |
| 37 5 | DF54C | Taierea si nivelarea acostamentelor prin 2 treceri: cu autogreder | 1 km | | | 232,73 0,00 |
| | 29522200003547 | Autogreder | h-ut | 0,5800 | 400,00 | 232,73 |
| 37 6 | TsC17A | Sapatura mecanica la rigole (cu sectiunea triunghiulara) cu adincimea de 0,40 m, executata cu ajutorul autogrederului de pina la 175 CP, in teren catg. I | 100 m | | | 364,89 60,89 |

| 1 | 2 | 3 | 4 | 5 | 6 | 7 |
|---------|----------------|---|---------|--------|--------|-----------------|
| | 9310060019900 | Muncitor necalificat | h-om | 1,3800 | 44,12 | 60,89 |
| | 2952220003546 | Autogreder pina la 175 cp | h-ut | 0,7600 | 400,00 | 304,00 |
| 37 7 | DI146A | Raspindirea materialului antiderapant pe partea carosabila cu autospeciala KM 800 C, AD-405A (65115): 70 g/m2 (Разбрасывание противогололедного материала по проезжей части спецмашиной KM 800 C, AD-405A (65115): 70 г/м2) | 1000 m2 | | | 47,20 0,00 |
| | 2811237321801 | Material antiderapant | t | 0,0700 | 620,00 | 43,40 |
| | 6141120000000 | Autospeciala KM 800 C, AD-405A (65115) | h-ut | 0,0100 | 380,00 | 3,80 |
| 37 8 | DI79A | Curatirea partii carosabile de zapada cu plug cu o lama pe tractor MTZ-80/82 | 1 km | | | 28,41 0,00 |
| | 2932110004410 | Plug de zapada cu o lama | h-ut | 0,0114 | 100,00 | 1,14 |
| | 2952500005005 | Tractor MTZ-80 | h-ut | 0,1140 | 240,00 | 27,27 |
| 37 9 | DI50A | Curatirea sulurilor de zapada de pe acostamente cu autogreder cu 1 trecere | 1 km | | | 172,12 0,00 |
| | 2952220003546 | Autogreder pina la 175 cp | h-ut | 0,4300 | 400,00 | 172,12 |
| 38 0 | DI73A | Curatirea drumurilor de zapada cu tractor T 150K cu lopata inclinata | 1 km | | | 72,00 0,00 |
| | 2952500005001 | Tractor T-150K | h-ut | 0,2000 | 360,00 | 72,00 |
| 38 1 | DI147A | Curatirea partii carosabile cu autospeciala KM 800 C, AD-405A (65115) (Очистка проезжей части спецмашиной KM 800C, AD-405A (65115)) | 1000 m2 | | | 5,70 0,00 |
| | 6141120000000 | Autospeciala KM 800 C, AD-405A (65115) | h-ut | 0,0150 | 380,00 | 5,70 |
| 38 2 | DI53A | Curatirea partii carosabile de zapada afinata cu autogreder, cu grosimea de pina la 30 cm | 1 km | | | 39,55 0,00 |
| | 2952220003546 | Autogreder pina la 175 cp | h-ut | 0,0990 | 400,00 | 39,55 |
| 38 3 | DI53B | Curatirea partii carosabile de zapada afinata cu autogreder, cu grosimea de pina la 50 cm | 1 km | | | 55,91 0,00 |
| | 2952220003546 | Autogreder pina la 175 cp | h-ut | 0,1400 | 400,00 | 55,91 |
| 38 4 | TsH111A | Cosirea ierbei pe acostamente mecanizat | 1 km | | | 52,81 7,92 |
| | 9310060019900 | Muncitor necalificat | h-om | 0,1800 | 44,12 | 7,92 |
| | 29525000050040 | Tractor | h-ut | 0,1800 | 250,00 | 44,89 |
| 38 5 | DF18A | Plantarea stilpilor pentru indicatoare pentru circulatie rutiera din metal, confectionati industrial | buc | | | 463,09 48,09 |
| | 7123010010200 | Betonist | h-om | 0,3300 | 44,12 | 14,56 |

| 1 | 2 | 3 | 4 | 5 | 6 | 7 |
|---------|----------------|---|------|---------|----------|-----------------|
| | 9310060019900 | Muncitor necalificat | h-om | 0,7600 | 44,12 | 33,53 |
| | 2663102100000 | Beton | m3 | 0,1000 | 1 350,00 | 135,00 |
| | 2811106301794 | Stilp metalic confectionat industrial | buc | 1,0000 | 280,00 | 280,00 |
| 38 6 | DF20A | Montarea in localitati a indicatoarelor din tabla de otel sau aluminiu pentru circulatie rutiera pe stilpi speciali pentru indicatoare, existenti | buc | | | 887,65 12,35 |
| | 7214240021800 | Lacatus mecanic | h-om | 0,2800 | 44,12 | 12,35 |
| | 2615107326105 | Indicator de circulatie din tabla de otel sau aluminiu, produs industrial | buc | 1,0000 | 870,00 | 870,00 |
| | 2874115804768 | Suruburi cap hexagonal semiprecis M 6 x 60 gr. 5.8 | buc | 2,0000 | 1,00 | 2,00 |
| | 2874135840405 | Piulite uzuale hexagonale M 6 | buc | 2,0000 | 1,00 | 2,00 |
| | 2874115883030 | Saiba prec. plata pt. met M 6 | kg | 0,0200 | 65,00 | 1,30 |
| 38 7 | DI115 | Consolidarea acostamentelor cu un strat de piatra sparta de 10 cm | m2 | | | 43,03 1,40 |
| | 9310060019930 | Muncitor | h-om | 0,0317 | 44,12 | 1,40 |
| | 14111222016601 | Piatra sparta 20-40 mm | m3 | 0,1260 | 300,00 | 37,80 |
| | 4100116202806 | Apa industriala in cisterne pt. lucrari drumuri-terasam. | m3 | 0,0070 | 9,50 | 0,07 |
| | 2952220003546 | Autogreder pina la 175 cp | h-ut | 0,00351 | 400,00 | 1,40 |
| | 3410540005603 | Autocisterna 5-8 t cu dispozitive de stropire | h-ut | 0,00097 | 250,00 | 0,24 |
| | 2952240004105 | Compactor 5-6 t | h-ut | 0,0110 | 180,00 | 1,98 |
| | 2952240004003 | Compactor pe pneuri static autopropulsat 10,1-16 tf | h-ut | 0,00045 | 300,00 | 0,14 |
| 38 8 | RpCR23B | Vopsirea in culori de ulei a balustradelor, grilelor si parapetelor metalice, intr-un strat de vopsea peste cea existenta | m2 | | | 39,63 31,77 |
| | 7141020013300 | Zugrav vopsitor | h-om | 0,7200 | 44,12 | 31,77 |
| | 2430226101349 | Chit de cutit C 891-1 | kg | 0,0250 | 25,00 | 0,63 |
| | 2430116103218 | Vopsea de ulei orice culoare | kg | 0,0600 | 40,00 | 2,40 |
| | 2320116200535 | Benzina extractie tip 80/120 | l | 0,0150 | 35,00 | 0,53 |
| | 1711317306661 | Bumbac de sters | kg | 0,0200 | 5,60 | 0,11 |
| | 2881116001666 | Hirtie slef.usc.sticla foi 23 x 30 gr 25 S 1581 | buc | 0,1000 | 12,00 | 1,20 |
| | 2922140006702 | Macara de fereastr | h-ut | 0,0100 | 300,00 | 3,00 |
| 38 9 | RpDA04B | Scarificarea usoara a impietruirii pina la 5 cm adincime autogrederul | m2 | | | 1,28 0,88 |
| | 9310060019920 | Muncitor deservire CM | h-om | 0,0200 | 44,12 | 0,88 |
| | 2952220003546 | Autogreder pina la 175 cp | h-ut | 0,0010 | 400,00 | 0,40 |
| 39 0 | RpDA10A | Asternerea pe platforma drumului a materialelor de intretinere (pietris, balast sau piatra sparta) si cilindarea lor cu autogreder | m3 | | | 562,47 29,56 |
| | 7129020012800 | Pavator | h-om | 0,6700 | 44,12 | 29,56 |
| | 1212121212121 | Apa | m3 | 0,2750 | 9,50 | 2,61 |
| | 1421102200290 | Pietris ciuruit spalat de mal 7-30 mm | m3 | 1,2700 | 300,00 | 381,00 |
| | 1411122201646 | Piatra sparta pentru pt.drumuri 15-25 mm | m3 | 0,1020 | 300,00 | 30,60 |
| | 1421202206000 | Nisip natural 0,0-7,0 mm | m3 | 0,2560 | 250,00 | 64,00 |
| | 2952220003546 | Autogreder pina la 175 cp | h-ut | 0,0090 | 400,00 | 3,60 |
| | 2952240004012 | Rulou compresor static autopropulsat de 8-14 t | h-ut | 0,1470 | 300,00 | 44,10 |
| | 3410540005603 | Autocisterna 5-8 t cu dispozitive de | h-ut | 0,0280 | 250,00 | 7,00 |

| 1 | 2 | 3 | 4 | 5 | 6 | 7 |
|---------|----------------|--|---------|--------|--------|-----------------|
| | | stropire | | | | |
| 39 1 | RpCR07A | Vopsitorii interioare cu vopsea pe baza de copolimeri vinilici in emulsie apoasa, aplicate in 2 straturi pe glet existent, executate manual | m2 | | | 56,31 30,44 |
| | 7141020013300 | Zugrav vopsitor | h-om | 0,6900 | 44,12 | 30,44 |
| | 2430116103800 | Vopsea pe baza de copolimeri vinilici | kg | 0,4000 | 40,00 | 16,00 |
| | 2653102100830 | Ipsos pentru constructii tip A | kg | 0,0600 | 9,50 | 0,57 |
| | 2881116001666 | Hirtie slef.usc.sticla foi 23 x 30 gr 25 S 1581 | buc | 0,5000 | 12,00 | 6,00 |
| | 1711317306661 | Bumbac de sters | kg | 0,0500 | 5,60 | 0,28 |
| | 4100116202818 | Apa pentru mortare si betoane | m3 | 0,0020 | 9,50 | 0,02 |
| | 2922140006702 | Macara de fereastr | h-ut | 0,0100 | 300,00 | 3,00 |
| | | 23. L280 Chiscareni Taura Veche Taura Noua | | | | |
| 39 2 | DI139A | Profilarea partii carosabile a drumurilor impetruite cu autogreder de pina la 175 cp. Nota: * 1 km de drum =7000m2 (Профилирование проезжей части щебеночного покрытия автогрейдером до 175 л.с. Примечание: * 1 km дороги =7000m2) | 1 km | | | 440,00 0,00 |
| | 2952220003546 | Autogreder pina la 175 cp | h-ut | 1,1000 | 400,00 | 440,00 |
| 39 3 | DF54C | Taierea si nivelarea acostamentelor prin 2 treceri: cu autogreder | 1 km | | | 232,00 0,00 |
| | 29522200003547 | Autogreder | h-ut | 0,5800 | 400,00 | 232,00 |
| 39 4 | TsC17A | Sapatura mecanica la rigole (cu sectiunea triunghiulara) cu adincimea de 0,40 m, executata cu ajutorul autogrederului de pina la 175 CP, in teren catg. I | 100 m | | | 364,89 60,89 |
| | 9310060019900 | Muncitor necalificat | h-om | 1,3800 | 44,12 | 60,89 |
| | 2952220003546 | Autogreder pina la 175 cp | h-ut | 0,7600 | 400,00 | 304,00 |
| 39 5 | DI146A | Raspindirea materialului antiderapant pe partea carosabila cu autospeciala KM 800 C, AD-405A (65115): 70 g/m2 (Разбрасывание противогололедного материала по проезжей части спецмашиной KM 800 C, AD-405A (65115): 70 г/м2) | 1000 m2 | | | 47,20 0,00 |
| | 2811237321801 | Material antiderapant | t | 0,0700 | 620,00 | 43,40 |
| | 6141120000000 | Autospeciala KM 800 C, AD-405A (65115) | h-ut | 0,0100 | 380,00 | 3,80 |
| 39 6 | DI79A | Curatirea partii carosabile de zapada cu plug cu o lama pe tractor MTZ-80/82 | 1 km | | | 28,52 0,00 |
| | 2932110004410 | Plug de zapada cu o lama | h-ut | 0,0114 | 100,00 | 1,14 |

| 1 | 2 | 3 | 4 | 5 | 6 | 7 |
|---------|----------------|---|---------|--------|----------|-----------------|
| | 2952500005005 | Tractor MTZ-80 | h-ut | 0,1140 | 240,00 | 27,37 |
| 39 7 | DI50A | Curatirea sulurilor de zapada de pe acostamente cu autogreder cu 1 trecere | 1 km | | | 172,00 0,00 |
| | 2952220003546 | Autogreder pina la 175 cp | h-ut | 0,4300 | 400,00 | 172,00 |
| 39 8 | DI73A | Curatirea drumurilor de zapada cu tractor T 150K cu lopata inclinata | 1 km | | | 72,00 0,00 |
| | 2952500005001 | Tractor T-150K | h-ut | 0,2000 | 360,00 | 72,00 |
| 39 9 | DI147A | Curatirea partii carosabile cu autospeciala KM 800 C, AD-405A (65115) (Очистка проезжей части спецмашиной KM 800C, AD-405A (65115)) | 1000 m2 | | | 5,70 0,00 |
| | 6141120000000 | Autospeciala KM 800 C, AD-405A (65115) | h-ut | 0,0150 | 380,00 | 5,70 |
| 40 0 | DI53A | Curatirea partii carosabile de zapada afinata cu autogreder, cu grosimea de pina la 30 cm | 1 km | | | 39,57 0,00 |
| | 2952220003546 | Autogreder pina la 175 cp | h-ut | 0,0990 | 400,00 | 39,57 |
| 40 1 | DI53B | Curatirea partii carosabile de zapada afinata cu autogreder, cu grosimea de pina la 50 cm | 1 km | | | 56,00 0,00 |
| | 2952220003546 | Autogreder pina la 175 cp | h-ut | 0,1400 | 400,00 | 56,00 |
| 40 2 | TsH111A | Cosirea ierbei pe acostamente mecanizat | 1 km | | | 52,94 7,94 |
| | 9310060019900 | Muncitor necalificat | h-om | 0,1800 | 44,12 | 7,94 |
| | 29525000050040 | Tractor | h-ut | 0,1800 | 250,00 | 45,00 |
| 40 3 | DF18A | Plantarea stlpilor pentru indicatoare pentru circulatie rutiera din metal, confectionati industrial | buc | | | 463,09 48,09 |
| | 7123010010200 | Betonist | h-om | 0,3300 | 44,12 | 14,56 |
| | 9310060019900 | Muncitor necalificat | h-om | 0,7600 | 44,12 | 33,53 |
| | 2663102100000 | Beton | m3 | 0,1000 | 1 350,00 | 135,00 |
| | 2811106301794 | Stlp metalic confectionat industrial | buc | 1,0000 | 280,00 | 280,00 |
| 40 4 | DF20A | Montarea in localitati a indicatoarelor din tabla de otel sau aluminiu pentru circulatie rutiera pe stilpi speciali pentru indicatoare, existenti | buc | | | 887,65 12,36 |
| | 7214240021800 | Lacatus mecanic | h-om | 0,2800 | 44,12 | 12,36 |
| | 2615107326105 | Indicator de circulatie din tabla de otel sau aluminiu, produs industrial | buc | 1,0000 | 870,00 | 870,00 |
| | 2874115804768 | Suruburi cap hexagonal semiprecis M 6 x 60 gr. 5.8 | buc | 2,0000 | 1,00 | 2,00 |
| | 2874135840405 | Piulite uzuale hexagonale M 6 | buc | 2,0000 | 1,00 | 2,00 |
| | 2874115883030 | Saiba prec. plata pt. met M 6 | kg | 0,0200 | 65,00 | 1,30 |
| 40 5 | RpDA04B | Scarificarea usoara a impietruirii pina la 5 cm adincime autogrederul | m2 | | | 1,28 0,88 |

| 1 | 2 | 3 | 4 | 5 | 6 | 7 |
|---------|---------------|---|--------|--------|--------|---------------------------|
| | 9310060019920 | Muncitor deservire CM | h-om | 0,0200 | 44,12 | 0,88 |
| | 2952220003546 | Autogreder pina la 175 cp | h-ut | 0,0010 | 400,00 | 0,40 |
| 40 6 | RpDA10A | Asternerea pe platforma drumului a materialelor de intretinere (pietris, balast sau piatra sparta) si cilindrarea lor cu autogreder | m3 | | | 562,47 ----- 29,56 |
| | 7129020012800 | Pavator | h-om | 0,6700 | 44,12 | 29,56 |
| | 1212121212121 | Apa | m3 | 0,2750 | 9,50 | 2,61 |
| | 1421102200290 | Pietris ciuruit spalat de mal 7-30 mm | m3 | 1,2700 | 300,00 | 381,00 |
| | 1411122201646 | Piatra sparta pentru pt.drumuri 15-25 mm | m3 | 0,1020 | 300,00 | 30,60 |
| | 1421202206000 | Nisip natural 0,0-7,0 mm | m3 | 0,2560 | 250,00 | 64,00 |
| | 2952220003546 | Autogreder pina la 175 cp | h-ut | 0,0090 | 400,00 | 3,60 |
| | 2952240004012 | Rulou compresor static autopropulsat de 8-14 t | h-ut | 0,1470 | 300,00 | 44,10 |
| | 3410540005603 | Autocisterna 5-8 t cu dispozitive de stropire | h-ut | 0,0280 | 250,00 | 7,00 |
| 40 7 | TsC02C2 | Sapatura mecanica cu excavator pe pneuri de 0,21-0,39 mc, cu comanda hidraulica, in pamint imbibat cu apa descarcare auto teren catg. I | 100 m3 | | | 1 025,71 ----- 0,00 |
| | 2952260003521 | Excavator pe pneuri cu motor termic de 0,21-0,39 mc buldoex | h-ut | 5,1300 | 200,00 | 1 025,71 |
| 40 8 | TsI51A4 | Transportarea pamintului cu autobasculanta de 10 t la distanta de: 4 km | t | | | 11,03 ----- 0,00 |
| | 3410540000007 | Autobasculanta-10t | h-ut | 0,0345 | 320,00 | 11,03 |
| 40 9 | TsC17A | Sapatura mecanica la rigole (cu sectiunea triunghiulara) cu adincimea de 0,40 m, executata cu ajutorul autogrederului de pina la 175 CP, in teren catg. I | 100 m | | | 364,89 ----- 60,89 |
| | 9310060019900 | Muncitor necalificat | h-om | 1,3800 | 44,12 | 60,89 |
| | 2952220003546 | Autogreder pina la 175 cp | h-ut | 0,7600 | 400,00 | 304,00 |
| 41 0 | RpDA03A | Desfundarea manuala a santurilor si canalelor de scurgere | m3 | | | 105,89 ----- 105,89 |
| | 9310060019920 | Muncitor deservire CM | h-om | 2,4000 | 44,12 | 105,89 |
| 41 1 | RpDD14A | Curatirea mecanica si inlaturarea stratului de noroi in grosime medie de 5 cm de pe straturile rutiere | m2 | | | 0,53 ----- 0,13 |
| | 7129020012800 | Pavator | h-om | 0,0010 | 44,12 | 0,04 |
| | 9310060019922 | Muncitor deservire | h-om | 0,0020 | 44,12 | 0,09 |
| | 2952220003546 | Autogreder pina la 175 cp | h-ut | 0,0010 | 400,00 | 0,40 |
| 41 2 | RpCR07A | Vopsitorii interioare cu vopsea pe baza de copolimeri vinilici in emulsie apoasa, aplicate in 2 straturi pe glet existent, executate manual | m2 | | | 56,31 ----- 30,44 |
| | 7141020013300 | Zugrav vopsitor | h-om | 0,6900 | 44,12 | 30,44 |
| | 2430116103800 | Vopsea pe baza de copolimeri vinilici | kg | 0,4000 | 40,00 | 16,00 |
| | 2653102100830 | Ipsos pentru constructii tip A | kg | 0,0600 | 9,50 | 0,57 |
| | 2881116001666 | Hirtie slef.usc.sticla foi 23 x 30 gr 25 S 1581 | buc | 0,5000 | 12,00 | 6,00 |

| 1 | 2 | 3 | 4 | 5 | 6 | 7 |
|---------|----------------|--|---------|--------|--------|--------------------------|
| | 1711317306661 | Bumbac de sters | kg | 0,0500 | 5,60 | 0,28 |
| | 4100116202818 | Apa pentru mortare si betoane | m3 | 0,0020 | 9,50 | 0,02 |
| | 2922140006702 | Macara de fereastră | h-ut | 0,0100 | 300,00 | 3,00 |
| 41 3 | RpDE10C | Marcaje rutiere longitudinale, simple sau duble, transversale si diverse, cu intreruperi sau continue, executate mecanizat cu vopsea de email pe suprafete carosabile | m2 | | | 89,05 ----- 26,47 |
| | 7141020013400 | Vopsitor industrial | h-om | 0,1200 | 44,12 | 5,30 |
| | 9310060019922 | Muncitor deservire | h-om | 0,4800 | 44,12 | 21,17 |
| | 2430116103220 | Vopsea alba V-101-1 | kg | 0,7200 | 48,00 | 35,59 |
| | 2430226109418 | Diluant pt.produce de marcare D.009-3 NI 1708-61 A9 | kg | 0,3500 | 30,00 | 10,82 |
| | 2513206629274 | Placi din cauciuc 5 mm | kg | 0,1140 | 35,00 | 4,11 |
| | 2940340004200 | Masina de trasat benzi marcaj motor termic 29-33 kw 40-45 cp | h-ut | 0,0480 | 250,00 | 12,05 |
| | | 24. L281 Chiscareni Ciuciueni Dumbravita 24.1. Раздел | | | | |
| 41 4 | DI139A | Profilarea partii carosabile a drumurilor impetruite cu autogreder de pina la 175 cp. Nota: * 1 km de drum =7000m2 (Профилирование проезжей части щебеночного покрытия автогрейдером до 175 л.с. Примечание: * 1 km дороги =7000m2) | 1 km | | | 440,05 ----- 0,00 |
| | 2952220003546 | Autogreder pina la 175 cp | h-ut | 1,1000 | 400,00 | 440,05 |
| 41 5 | DF54C | Taierea si nivelarea acostamentelor prin 2 treceri: cu autogreder | 1 km | | | 231,90 ----- 0,00 |
| | 29522200003547 | Autogreder | h-ut | 0,5800 | 400,00 | 231,90 |
| 41 6 | TsC17A | Sapatura mecanica la rigole (cu sectiunea triunghiulara) cu adincimea de 0,40 m, executata cu ajutorul autogrederului de pina la 175 CP, in teren catg. I | 100 m | | | 364,89 ----- 60,89 |
| | 9310060019900 | Muncitor necalificat | h-om | 1,3800 | 44,12 | 60,89 |
| | 2952220003546 | Autogreder pina la 175 cp | h-ut | 0,7600 | 400,00 | 304,00 |
| 41 7 | DI146A | Raspindirea materialului antiderapant pe partea carosabila cu autospeciala KM 800 C, AD-405A (65115): 70 g/m2 (Разбрасывание противогололедного материала по проезжей части спецмашиной KM 800 C, AD-405A (65115): 70 г/м2) | 1000 m2 | | | 47,20 ----- 0,00 |
| | 2811237321801 | Material antiderapant | t | 0,0700 | 620,00 | 43,40 |
| | 6141120000000 | Autospeciala KM 800 C, AD-405A (65115) | h-ut | 0,0100 | 380,00 | 3,80 |
| 41 | DI79A | Curatirea partii carosabile de | 1 km | | | 28,50 ----- |

| 1 | 2 | 3 | 4 | 5 | 6 | 7 |
|---------|----------------|---|---------|--------|----------|-----------------|
| 8 | | zapada cu plug cu o lama pe tractor MTZ-80/82 | | | | 0,00 |
| | 2932110004410 | Plug de zapada cu o lama | h-ut | 0,0114 | 100,00 | 1,14 |
| | 2952500005005 | Tractor MTZ-80 | h-ut | 0,1140 | 240,00 | 27,36 |
| 41 9 | DI50A | Curatirea sulurilor de zapada de pe acostamente cu autogreder cu 1 trecere | 1 km | | | 172,00 0,00 |
| | 2952220003546 | Autogreder pina la 175 cp | h-ut | 0,4300 | 400,00 | 172,00 |
| 42 0 | DI73A | Curatirea drumurilor de zapada cu tractor T 150K cu lopata inclinata | 1 km | | | 72,00 0,00 |
| | 2952500005001 | Tractor T-150K | h-ut | 0,2000 | 360,00 | 72,00 |
| 42 1 | DI147A | Curatirea partii carosabile cu autospeciala KM 800 C, AD-405A (65115) (Очистка проезжей части спецмашиной KM 800C, AD-405A (65115)) | 1000 m2 | | | 5,70 0,00 |
| | 6141120000000 | Autospeciala KM 800 C, AD-405A (65115) | h-ut | 0,0150 | 380,00 | 5,70 |
| 42 2 | DI53A | Curatirea partii carosabile de zapada afinata cu autogreder, cu grosimea de pina la 30 cm | 1 km | | | 39,60 0,00 |
| | 2952220003546 | Autogreder pina la 175 cp | h-ut | 0,0990 | 400,00 | 39,60 |
| 42 3 | DI53B | Curatirea partii carosabile de zapada afinata cu autogreder, cu grosimea de pina la 50 cm | 1 km | | | 56,00 0,00 |
| | 2952220003546 | Autogreder pina la 175 cp | h-ut | 0,1400 | 400,00 | 56,00 |
| 42 4 | TsH111A | Cosirea ierbei pe acostamente mecanizat | 1 km | | | 52,94 7,94 |
| | 9310060019900 | Muncitor necalificat | h-om | 0,1800 | 44,12 | 7,94 |
| | 29525000050040 | Tractor | h-ut | 0,1800 | 250,00 | 45,00 |
| 42 5 | DF18A | Plantarea stilpilor pentru indicatoare pentru circulatie rutiera din metal, confectionati industrial | buc | | | 463,09 48,09 |
| | 7123010010200 | Betonist | h-om | 0,3300 | 44,12 | 14,56 |
| | 9310060019900 | Muncitor necalificat | h-om | 0,7600 | 44,12 | 33,53 |
| | 2663102100000 | Beton | m3 | 0,1000 | 1 350,00 | 135,00 |
| | 2811106301794 | Stilp metalic confectionat industrial | buc | 1,0000 | 280,00 | 280,00 |
| 42 6 | DF20A | Montarea in localitati a indicatoarelor din tabla de otel sau aluminiu pentru circulatie rutiera pe stilpi speciali pentru indicatoare, existenti | buc | | | 887,65 12,36 |
| | 7214240021800 | Lacatus mecanic | h-om | 0,2800 | 44,12 | 12,36 |
| | 2615107326105 | Indicator de circulatie din tabla de otel sau aluminiu, produs industrial | buc | 1,0000 | 870,00 | 870,00 |
| | 2874115804768 | Suruburi cap hexagonal semiprecis M 6 x 60 gr. 5.8 | buc | 2,0000 | 1,00 | 2,00 |
| | 2874135840405 | Piulite uzuale hexagonale M 6 | buc | 2,0000 | 1,00 | 2,00 |
| | 2874115883030 | Saiba prec. plata pt. met M 6 | kg | 0,0200 | 65,00 | 1,30 |

| 1 | 2 | 3 | 4 | 5 | 6 | 7 |
|---------|---------------|---|------|--------|--------|---------------------------|
| 42 7 | RpDA04B | Scarificarea usoara a impietruirii pina la 5 cm adincime autogrederul | m2 | | | 1,28 ----- 0,88 |
| | 9310060019920 | Muncitor deservire CM | h-om | 0,0200 | 44,12 | 0,88 |
| | 2952220003546 | Autogreder pina la 175 cp | h-ut | 0,0010 | 400,00 | 0,40 |
| 42 8 | RpDA10A | Asternerea pe platforma drumului a materialelor de intretinere (pietris, balast sau piatra sparta) si cilindarea lor cu autogreder | m3 | | | 562,47 ----- 29,56 |
| | 7129020012800 | Pavator | h-om | 0,6700 | 44,12 | 29,56 |
| | 1212121212121 | Apa | m3 | 0,2750 | 9,50 | 2,61 |
| | 1421102200290 | Pietris ciuruit spalat de mal 7-30 mm | m3 | 1,2700 | 300,00 | 381,00 |
| | 1411122201646 | Piatra sparta pentru pt.drumuri 15-25 mm | m3 | 0,1020 | 300,00 | 30,60 |
| | 1421202206000 | Nisip natural 0,0-7,0 mm | m3 | 0,2560 | 250,00 | 64,00 |
| | 2952220003546 | Autogreder pina la 175 cp | h-ut | 0,0090 | 400,00 | 3,60 |
| | 2952240004012 | Rulou compresor static autopropulsat de 8-14 t | h-ut | 0,1470 | 300,00 | 44,10 |
| | 3410540005603 | Autocisterna 5-8 t cu dispozitive de stropire | h-ut | 0,0280 | 250,00 | 7,00 |
| 42 9 | RpDA03A | Desfundarea manuala a santurilor si canalelor de scurgere | m3 | | | 105,89 ----- 105,89 |
| | 9310060019920 | Muncitor deservire CM | h-om | 2,4000 | 44,12 | 105,89 |
| 43 0 | RpDD14A | Curatirea mecanica si inlaturarea stratului de noroi in grosime medie de 5 cm de pe straturile rutiere | m2 | | | 0,53 ----- 0,13 |
| | 7129020012800 | Pavator | h-om | 0,0010 | 44,12 | 0,04 |
| | 9310060019922 | Muncitor deservire | h-om | 0,0020 | 44,12 | 0,09 |
| | 2952220003546 | Autogreder pina la 175 cp | h-ut | 0,0010 | 400,00 | 0,40 |
| 43 1 | RpCR07A | Vopsitorii interioare cu vopsea pe baza de copolimeri vinilici in emulsie apoasa, aplicate in 2 straturi pe glet existent, executate manual | m2 | | | 56,31 ----- 30,44 |
| | 7141020013300 | Zugrav vopsitor | h-om | 0,6900 | 44,12 | 30,44 |
| | 2430116103800 | Vopsea pe baza de copolimeri vinilici | kg | 0,4000 | 40,00 | 16,00 |
| | 2653102100830 | Ipsos pentru constructii tip A | kg | 0,0600 | 9,50 | 0,57 |
| | 2881116001666 | Hirtie slef.usc.sticla foi 23 x 30 gr 25 S 1581 | buc | 0,5000 | 12,00 | 6,00 |
| | 1711317306661 | Bumbac de sters | kg | 0,0500 | 5,60 | 0,28 |
| | 4100116202818 | Apa pentru mortare si betoane | m3 | 0,0020 | 9,50 | 0,02 |
| | 2922140006702 | Macara de fereastr | h-ut | 0,0100 | 300,00 | 3,00 |
| 43 2 | RpDE10C | Marcaje rutiere longitudinale, simple sau duble, transversale si diverse, cu intreruperi sau continue, executate mecanizat cu vopsea de email pe suprafete carosibile | m2 | | | 88,99 ----- 26,47 |
| | 7141020013400 | Vopsitor industrial | h-om | 0,1200 | 44,12 | 5,30 |
| | 9310060019922 | Muncitor deservire | h-om | 0,4800 | 44,12 | 21,17 |
| | 2430116103220 | Vopsea alba V-101-1 | kg | 0,7200 | 48,00 | 35,59 |
| | 2430226109418 | Diluant pt.produce de marcare D.009-3 NI 1708-61 A9 | kg | 0,3500 | 30,00 | 10,81 |
| | 2513206629274 | Placi din cauciuc 5 mm | kg | 0,1140 | 35,00 | 4,11 |
| | 2940340004200 | Masina de trasat benzi marcaj motor termic 29-33 kw 40-45 cp | h-ut | 0,0480 | 250,00 | 12,00 |

| 1 | 2 | 3 | 4 | 5 | 6 | 7 |
|---------|----------------|---|-------|----------|----------|-----------------------------|
| | | 24.2. Podet | | | | |
| 43 3 | TsC54B | Strat de fundatie din piatra sparta | m3 | | | 508,45 <hr/> 43,75 |
| | 9310060019900 | Muncitor necalificat | h-om | 0,9900 | 44,12 | 43,75 |
| | 1411122201752 | Piatra sparta | m3 | 1,1500 | 300,00 | 345,00 |
| | 4100126202818 | Apa | m3 | 0,1000 | 9,50 | 0,95 |
| | 2912340002506 | Compresor mobil motor ardere interna, presiunea pina la 686 kPa (7atm), 2,2 m3/min | h-ut | 0,2100 | 250,00 | 52,08 |
| | 2592270004021 | Compactor pe pneuri sau mecanic 150 - 200 kg | h-ut | 0,4200 | 160,00 | 66,67 |
| 43 4 | DI123 | Montarea sectiilor rigolei, 0,5x1,0 m pentru edificii artificiale la drumuri | m3 | | | 4 122,56 <hr/> 533,82 |
| | 9310060019930 | Muncitor | h-om | 12,1000 | 44,12 | 533,82 |
| | 2666122800562 | Sectiile rigolei 0,5 x 1,0 m | m3 | 1,0000 | 2 500,00 | 2 574,50 |
| | 2922140007000 | Macara | h-ut | 3,3800 | 300,00 | 1 014,24 |
| 43 5 | DI123 | Montarea sectiilor rigolei, 0,5x1,0 m pentru edificii artificiale la drumuri | m3 | | | 4 118,16 <hr/> 533,89 |
| | 9310060019930 | Muncitor | h-om | 12,1000 | 44,12 | 533,89 |
| | 2666122800562 | Sectiile rigolei 0,5 x 1,0 m | m3 | 1,0000 | 2 500,00 | 2 570,56 |
| | 2922140007000 | Macara | h-ut | 3,3800 | 300,00 | 1 013,71 |
| 43 6 | DI130 | Consolidarea taluzului rambleului cu beton monolit h=15 cm pe fundatie din piatra sparta h=10 cm | 100m2 | | | 38 034,62 <hr/> 7 211,92 |
| | 9310060019930 | Muncitor | h-om | 163,5000 | 44,12 | 7 211,92 |
| | 2663102100000 | Beton | m3 | 15,3000 | 1 350,00 | 21 288,46 |
| | 23203226000401 | Bitum | t | 0,2600 | 9 000,00 | 2 076,92 |
| | 2873122000751 | Piese forjate | kg | 45,0000 | 65,00 | 3 015,00 |
| | 2010102903495 | Scinduri de rasinoase | m3 | 0,1500 | 3 300,00 | 507,69 |
| | 14111222016601 | Piatra sparta 20-40 mm | m3 | 10,7000 | 300,00 | 3 300,00 |
| | 3410540005603 | Autocisterna 5-8 t cu dispozitive de stropire | h-ut | 2,4600 | 250,00 | 634,62 |
| 43 7 | DI131 | Pentru fiecare 1 cm schimbare a grosimii stratului de beton se adauga sau se scade la norma DI130 | 100m2 | | | 15 147,38 <hr/> 2 501,23 |
| | 9310060019930 | Muncitor | h-om | 8,1000 | 44,12 | 2 501,23 |
| | 2663102100000 | Beton | m3 | 1,0200 | 1 350,00 | 11 007,69 |
| | 2010102903495 | Scinduri de rasinoase | m3 | 0,0100 | 3 300,00 | 253,85 |
| | 23203226000401 | Bitum | t | 0,0200 | 9 000,00 | 1 384,62 |
| 43 8 | DI130 | Consolidarea taluzului rambleului cu beton monolit h=15 cm pe fundatie din piatra sparta h=10 cm | 100m2 | | | 38 425,29 <hr/> 7 216,71 |
| | 9310060019930 | Muncitor | h-om | 163,5000 | 44,12 | 7 216,71 |
| | 2663102100000 | Beton | m3 | 15,3000 | 1 350,00 | 21 214,29 |
| | 23203226000401 | Bitum | t | 0,2600 | 9 000,00 | 2 571,43 |
| | 2873122000751 | Piese forjate | kg | 45,0000 | 65,00 | 3 008,57 |
| | 2010102903495 | Scinduri de rasinoase | m3 | 0,1500 | 3 300,00 | 471,43 |
| | 14111222016601 | Piatra sparta 20-40 mm | m3 | 10,7000 | 300,00 | 3 300,00 |
| | 3410540005603 | Autocisterna 5-8 t cu dispozitive de stropire | h-ut | 2,4600 | 250,00 | 642,86 |
| 43 9 | DI131 | Pentru fiecare 1 cm schimbare a grosimii stratului de beton se adauga sau se scade la norma | 100m2 | | | 7 950,00 <hr/> 1 071,43 |

| 1 | 2 | 3 | 4 | 5 | 6 | 7 |
|---------|----------------|--|---------|--------|----------|-----------------------------|
| | | DI130 | | | | |
| | 9310060019930 | Muncitor | h-om | 8,1000 | 44,12 | 1 071,43 |
| | 2663102100000 | Beton | m3 | 1,0200 | 1 350,00 | 5 592,86 |
| | 2010102903495 | Scinduri de rasinoase | m3 | 0,0100 | 3 300,00 | 0,00 |
| | 23203226000401 | Bitum | t | 0,0200 | 9 000,00 | 1 285,71 |
| 44 0 | DI119 | Fundatii monolite din beton B20 la edificiile artificiale | m3 | | | 1 784,80 ----- 140,70 |
| | 9310060019930 | Muncitor | h-om | 3,1900 | 44,12 | 140,70 |
| | 2663102100000 | Beton | m3 | 1,0200 | 1 350,00 | 1 381,89 |
| | 2010102903495 | Scinduri de rasinoase | m3 | 0,0370 | 3 300,00 | 129,92 |
| | 2922140007000 | Macara | h-ut | 0,4280 | 300,00 | 132,28 |
| | | 25. L282 R6 Vranesti Iezarenii Vechi | | | | |
| 44 1 | DI139A | Profilarea partii carosabile a drumurilor impetruite cu autogreder de pina la 175 cp. Nota: * 1 km de drum =7000m2 (Профилирование проезжей части щебеночного покрытия автогрейдером до 175 л.с. Примечание: * 1 km дороги =7000m2) | 1 km | | | 440,00 ----- 0,00 |
| | 2952220003546 | Autogreder pina la 175 cp | h-ut | 1,1000 | 400,00 | 440,00 |
| 44 2 | DF54C | Taierea si nivelarea acostamentelor prin 2 treceri: cu autogreder | 1 km | | | 232,34 ----- 0,00 |
| | 29522200003547 | Autogreder | h-ut | 0,5800 | 400,00 | 232,34 |
| 44 3 | TsC17A | Sapatura mecanica la rigole (cu sectiunea triunghiulara) cu adincimea de 0,40 m, executata cu ajutorul autogrederului de pina la 175 CP, in teren catg. I | 100 m | | | 364,89 ----- 60,89 |
| | 9310060019900 | Muncitor necalificat | h-om | 1,3800 | 44,12 | 60,89 |
| | 2952220003546 | Autogreder pina la 175 cp | h-ut | 0,7600 | 400,00 | 304,00 |
| 44 4 | DI146A | Raspindirea materialului antiderapant pe partea carosabila cu autospeciala KM 800 C, AD-405A (65115): 70 g/m2 (Разбрасывание противогололедного материала по проезжей части спецмашиной KM 800 C, AD-405A (65115): 70 г/м2) | 1000 m2 | | | 47,20 ----- 0,00 |
| | 2811237321801 | Material antiderapant | t | 0,0700 | 620,00 | 43,40 |
| | 6141120000000 | Autospeciala KM 800 C, AD-405A (65115) | h-ut | 0,0100 | 380,00 | 3,80 |
| 44 5 | DI79A | Curatirea partii carosabile de zapada cu plug cu o lama pe tractor MTZ-80/82 | 1 km | | | 28,54 ----- 0,00 |
| | 2932110004410 | Plug de zapada cu o lama | h-ut | 0,0114 | 100,00 | 1,15 |
| | 2952500005005 | Tractor MTZ-80 | h-ut | 0,1140 | 240,00 | 27,39 |
| 44 | DI50A | Curatirea sulurilor de zapada de pe | 1 km | | | 172,00 |

| 1 | 2 | 3 | 4 | 5 | 6 | 7 |
|---------|----------------|---|---------|--------|----------|--------|
| 6 | | acostamente cu autogreder cu 1 trecere | | | | 0,00 |
| | 2952220003546 | Autogreder pina la 175 cp | h-ut | 0,4300 | 400,00 | 172,00 |
| 44 7 | DI73A | Curatirea drumurilor de zapada cu tractor T 150K cu lopata inclinata | 1 km | | | 72,00 |
| | 2952500005001 | Tractor T-150K | h-ut | 0,2000 | 360,00 | 72,00 |
| 44 8 | DI147A | Curatirea partii carosabile cu autospeciala KM 800 C, AD-405A (65115) (Очистка проезжей части спецмашиной KM 800C, AD-405A (65115)) | 1000 m2 | | | 5,70 |
| | 6141120000000 | Autospeciala KM 800 C, AD-405A (65115) | h-ut | 0,0150 | 380,00 | 5,70 |
| 44 9 | DI53A | Curatirea partii carosabile de zapada afinata cu autogreder, cu grosimea de pina la 30 cm | 1 km | | | 39,65 |
| | 2952220003546 | Autogreder pina la 175 cp | h-ut | 0,0990 | 400,00 | 39,65 |
| 45 0 | DI53B | Curatirea partii carosabile de zapada afinata cu autogreder, cu grosimea de pina la 50 cm | 1 km | | | 56,00 |
| | 2952220003546 | Autogreder pina la 175 cp | h-ut | 0,1400 | 400,00 | 56,00 |
| 45 1 | TsH111A | Cosirea ierbei pe acostamente mecanizat | 1 km | | | 52,94 |
| | 9310060019900 | Muncitor necalificat | h-om | 0,1800 | 44,12 | 7,94 |
| | 29525000050040 | Tractor | h-ut | 0,1800 | 250,00 | 45,00 |
| 45 2 | DF18A | Plantarea stilpilor pentru indicatoare pentru circulatie rutiera din metal, confectionati industrial | buc | | | 463,09 |
| | 7123010010200 | Betonist | h-om | 0,3300 | 44,12 | 14,56 |
| | 9310060019900 | Muncitor necalificat | h-om | 0,7600 | 44,12 | 33,53 |
| | 2663102100000 | Beton | m3 | 0,1000 | 1 350,00 | 135,00 |
| | 2811106301794 | Stilp metalic confectionat industrial | buc | 1,0000 | 280,00 | 280,00 |
| 45 3 | DF20A | Montarea in localitati a indicatoarelor din tabla de otel sau aluminiu pentru circulatie rutiera pe stilpi speciali pentru indicatoare, existenti | buc | | | 887,65 |
| | 7214240021800 | Lacatus mecanic | h-om | 0,2800 | 44,12 | 12,36 |
| | 2615107326105 | Indicator de circulatie din tabla de otel sau aluminiu, produs industrial | buc | 1,0000 | 870,00 | 870,00 |
| | 2874115804768 | Suruburi cap hexagonal semiprecis M 6 x 60 gr. 5.8 | buc | 2,0000 | 1,00 | 2,00 |
| | 2874135840405 | Piulite uzuale hexagonale M 6 | buc | 2,0000 | 1,00 | 2,00 |
| | 2874115883030 | Saiba prec. plata pt. met M 6 | kg | 0,0200 | 65,00 | 1,30 |
| 45 4 | DI155A | Taierea cu freza a stratului de beton asfaltic uzat, avind latimea tamburului 1000 mm, adincimea stratului de: 5 cm | m2 | | | 19,21 |
| | 9310060019930 | Muncitor | h-om | 0,0349 | 44,12 | 1,54 |

| 1 | 2 | 3 | 4 | 5 | 6 | 7 |
|---------|----------------|---|------|---------|----------|-----------------|
| | 4100116202806 | Apa industrială în cisterne pt. lucrari drumuri-terasam. | m3 | 0,0320 | 9,50 | 0,30 |
| | 2940420007200 | Freza cu latimea tamburului 1000 mm | h-ut | 0,0182 | 450,00 | 8,18 |
| | 3410540005603 | Autocisterna 5-8 t cu dispozitive de stropire | h-ut | 0,0182 | 250,00 | 4,54 |
| | 3410540000001 | Autocamion, 5 t | h-ut | 0,0182 | 256,00 | 4,65 |
| 45 5 | DI93B | Plombarea gropilor la imbracaminti din beton asfaltic cu grosimea pînă la: 5 cm. | m2 | | | 224,76 33,97 |
| | 7129040010110 | Asfaltator | h-om | 0,7700 | 44,12 | 33,97 |
| | 14221022055070 | Beton asfaltic | t | 0,1150 | 1 386,00 | 159,39 |
| | 23203226001101 | Bitum | t | 0,0006 | 9 000,00 | 5,25 |
| | 29123400025101 | Motocompresor | h-ut | 0,1250 | 150,00 | 18,75 |
| | 29522400040040 | Compactor | h-ut | 0,0140 | 300,00 | 4,20 |
| | 29522700004029 | Topitor de bitum | h-ut | 0,0080 | 150,00 | 1,20 |
| | 29525000050040 | Tractor | h-ut | 0,0080 | 250,00 | 2,00 |
| 45 6 | DI115 | Consolidarea acostamentelor cu un strat de piatră spartă de 10 cm | m2 | | | 43,03 1,40 |
| | 9310060019930 | Muncitor | h-om | 0,0317 | 44,12 | 1,40 |
| | 14111222016601 | Piatră spartă 20-40 mm | m3 | 0,1260 | 300,00 | 37,80 |
| | 4100116202806 | Apa industrială în cisterne pt. lucrari drumuri-terasam. | m3 | 0,0070 | 9,50 | 0,07 |
| | 2952220003546 | Autogreder pînă la 175 cp | h-ut | 0,00351 | 400,00 | 1,40 |
| | 3410540005603 | Autocisterna 5-8 t cu dispozitive de stropire | h-ut | 0,00097 | 250,00 | 0,24 |
| | 2952240004105 | Compactor 5-6 t | h-ut | 0,0110 | 180,00 | 1,98 |
| | 2952240004003 | Compactor pe pneuri static autopropulsat 10,1-16 tf | h-ut | 0,00045 | 300,00 | 0,14 |
| 45 7 | RpCR07A | Vopsitorii interioare cu vopsea pe baza de copolimeri vinilici în emulsie apoasă, aplicate în 2 straturi pe glet existent, executate manual | m2 | | | 56,31 30,44 |
| | 7141020013300 | Zugrav vopsitor | h-om | 0,6900 | 44,12 | 30,44 |
| | 2430116103800 | Vopsea pe baza de copolimeri vinilici | kg | 0,4000 | 40,00 | 16,00 |
| | 2653102100830 | Ipsos pentru construcții tip A | kg | 0,0600 | 9,50 | 0,57 |
| | 2881116001666 | Hirtie slef.usc.sticla foi 23 x 30 gr 25 S 1581 | buc | 0,5000 | 12,00 | 6,00 |
| | 1711317306661 | Bumbac de sters | kg | 0,0500 | 5,60 | 0,28 |
| | 4100116202818 | Apa pentru mortar și betoane | m3 | 0,0020 | 9,50 | 0,02 |
| | 2922140006702 | Macara de fereastră | h-ut | 0,0100 | 300,00 | 3,00 |
| 45 8 | RpDE10C | Marcaje rutiere longitudinale, simple sau duble, transversale și diverse, cu întreruperi sau continue, executate mecanizat cu vopsea de email pe suprafețe carosabile | m2 | | | 89,09 26,47 |
| | 7141020013400 | Vopsitor industrial | h-om | 0,1200 | 44,12 | 5,28 |
| | 9310060019922 | Muncitor deservire | h-om | 0,4800 | 44,12 | 21,19 |
| | 2430116103220 | Vopsea albă V-101-1 | kg | 0,7200 | 48,00 | 35,61 |
| | 2430226109418 | Diluant pt.produse de marcăre D.009-3 NI 1708-61 A9 | kg | 0,3500 | 30,00 | 10,82 |
| | 2513206629274 | Placi din cauciuc 5 mm | kg | 0,1140 | 35,00 | 4,13 |
| | 2940340004200 | Masina de trasat benzi marcaj motor termic 29-33 kw 40-45 cp | h-ut | 0,0480 | 250,00 | 12,05 |
| | | 26. L282.1 Drum de acces spre s. Izarenii Noi | | | | |
| 45 | DI139A | Profilarea părții carosabile a | 1 km | | | 440,00 |

| 1 | 2 | 3 | 4 | 5 | 6 | 7 |
|-----|---------------|---|---------|--------|--------|--------|
| 9 | | drumurilor impetruite cu autogreder de pina la 175 cp. Nota: * 1 km de drum =7000m2 (Профилирование проезжей части щебеночного покрытия автогрейдером до 175 л.с. Примечание: * 1 km дороги =7000m2) | | | | 0,00 |
| | 2952220003546 | Autogreder pina la 175 cp | h-ut | 1,1000 | 400,00 | 440,00 |
| 460 | DF54C | Taierea si nivelarea acostamentelor prin 2 treceri: cu autogreder | 1 km | | | 232,00 |
| | 2952220003547 | Autogreder | h-ut | 0,5800 | 400,00 | 232,00 |
| 461 | TsC17A | Sapatura mecanica la rigole (cu sectiunea triunghiulara) cu adincimea de 0,40 m, executata cu ajutorul autogrederului de pina la 175 CP, in teren catg. I | 100 m | | | 364,89 |
| | 9310060019900 | Muncitor necalificat | h-om | 1,3800 | 44,12 | 60,89 |
| | 2952220003546 | Autogreder pina la 175 cp | h-ut | 0,7600 | 400,00 | 304,00 |
| 462 | DI146A | Raspindirea materialului antiderapant pe partea carosabila cu autospeciala KM 800 C, AD-405A (65115): 70 g/m2 (Разбрасывание противогололедного материала по проезжей части спецмашиной KM 800 C, AD-405A (65115): 70 г/м2) | 1000 m2 | | | 47,20 |
| | 2811237321801 | Material antiderapant | t | 0,0700 | 620,00 | 43,40 |
| | 6141120000000 | Autospeciala KM 800 C, AD-405A (65115) | h-ut | 0,0100 | 380,00 | 3,80 |
| 463 | DI79A | Curatirea partii carosabile de zapada cu plug cu o lama pe tractor MTZ-80/82 | 1 km | | | 28,57 |
| | 2932110004410 | Plug de zapada cu o lama | h-ut | 0,0114 | 100,00 | 1,17 |
| | 2952500005005 | Tractor MTZ-80 | h-ut | 0,1140 | 240,00 | 27,40 |
| 464 | DI50A | Curatirea sulurilor de zapada de pe acostamente cu autogreder cu 1 trecere | 1 km | | | 172,00 |
| | 2952220003546 | Autogreder pina la 175 cp | h-ut | 0,4300 | 400,00 | 172,00 |
| 465 | DI73A | Curatirea drumurilor de zapada cu tractor T 150K cu lopata inclinata | 1 km | | | 72,00 |
| | 2952500005001 | Tractor T-150K | h-ut | 0,2000 | 360,00 | 72,00 |
| 466 | DI147A | Curatirea partii carosabile cu autospeciala KM 800 C, AD-405A (65115) (Очистка проезжей части спецмашиной KM 800C, AD-405A (65115)) | 1000 m2 | | | 5,70 |
| | 6141120000000 | Autospeciala KM 800 C, AD-405A | h-ut | 0,0150 | 380,00 | 5,70 |

| 1 | 2 | 3 | 4 | 5 | 6 | 7 |
|---------|----------------|--|-------|--------|----------|-----------------|
| | | (65115) | | | | |
| 46 7 | DI53A | Curatirea partii carosabile de zapada afinata cu autogreder, cu grosimea de pina la 30 cm | 1 km | | | 39,50 0,00 |
| | 2952220003546 | Autogreder pina la 175 cp | h-ut | 0,0990 | 400,00 | 39,50 |
| 46 8 | DI53B | Curatirea partii carosabile de zapada afinata cu autogreder, cu grosimea de pina la 50 cm | 1 km | | | 56,00 0,00 |
| | 2952220003546 | Autogreder pina la 175 cp | h-ut | 0,1400 | 400,00 | 56,00 |
| 46 9 | TsH111A | Cosirea ierbei pe acostamente mecanizat | 1 km | | | 52,94 7,94 |
| | 9310060019900 | Muncitor necalificat | h-om | 0,1800 | 44,12 | 7,94 |
| | 29525000050040 | Tractor | h-ut | 0,1800 | 250,00 | 45,00 |
| 47 0 | DF18A | Plantarea stilpilor pentru indicatoare pentru circulatie rutiera din metal, confectionati industrial | buc | | | 463,09 48,09 |
| | 7123010010200 | Betonist | h-om | 0,3300 | 44,12 | 14,56 |
| | 9310060019900 | Muncitor necalificat | h-om | 0,7600 | 44,12 | 33,53 |
| | 2663102100000 | Beton | m3 | 0,1000 | 1 350,00 | 135,00 |
| | 2811106301794 | Stilp metalic confectionat industrial | buc | 1,0000 | 280,00 | 280,00 |
| 47 1 | DF20A | Montarea in localitati a indicatoarelor din tabla de otel sau aluminiu pentru circulatie rutiera pe stilpi speciali pentru indicatoare, existenti | buc | | | 887,65 12,36 |
| | 7214240021800 | Lacatus mecanic | h-om | 0,2800 | 44,12 | 12,36 |
| | 2615107326105 | Indicator de circulatie din tabla de otel sau aluminiu, produs industrial | buc | 1,0000 | 870,00 | 870,00 |
| | 2874115804768 | Suruburi cap hexagonal semiprecis M 6 x 60 gr. 5.8 | buc | 2,0000 | 1,00 | 2,00 |
| | 2874135840405 | Piulite uzuale hexagonale M 6 | buc | 2,0000 | 1,00 | 2,00 |
| | 2874115883030 | Saiba prec. plata pt. met M 6 | kg | 0,0200 | 65,00 | 1,30 |
| | | 27. L283 Biliceniei Vechi Octeabrisoie | | | | |
| 47 2 | DI139A | Profilarea partii carosabile a drumurilor impetruite cu autogreder de pina la 175 cp. Nota: * 1 km de drum =7000m2 (Профилирование проезжей части щебеночного покрытия автогрейдером до 175 л.с. Примечание: * 1 km дороги =7000m2) | 1 km | | | 440,15 0,00 |
| | 2952220003546 | Autogreder pina la 175 cp | h-ut | 1,1000 | 400,00 | 440,15 |
| 47 3 | DF54C | Taierea si nivelarea acostamentelor prin 2 treceri: cu autogreder | 1 km | | | 232,12 0,00 |
| | 29522200003547 | Autogreder | h-ut | 0,5800 | 400,00 | 232,12 |
| 47 4 | TsC17A | Sapatura mecanica la rigole (cu sectiunea triunghiulara) cu adincimea de 0,40 m, executata cu | 100 m | | | 364,89 60,89 |

| 1 | 2 | 3 | 4 | 5 | 6 | 7 |
|---------|----------------|---|---------|--------|--------|-----------------|
| | | ajutorul autogrederului de pina la 175 CP, in teren catg. I | | | | |
| | 9310060019900 | Muncitor necalificat | h-om | 1,3800 | 44,12 | 60,89 |
| | 2952220003546 | Autogreder pina la 175 cp | h-ut | 0,7600 | 400,00 | 304,00 |
| 47 5 | DI146A | Raspindirea materialului antiderapant pe partea carosabila cu autospeciala KM 800 C, AD-405A (65115): 70 g/m2 (Разбрасывание противогололедного материала по проезжей части спецмашиной KM 800 C, AD-405A (65115): 70 г/м2) | 1000 m2 | | | 47,20 0,00 |
| | 2811237321801 | Material antiderapant | t | 0,0700 | 620,00 | 43,40 |
| | 6141120000000 | Autospeciala KM 800 C, AD-405A (65115) | h-ut | 0,0100 | 380,00 | 3,80 |
| 47 6 | DI79A | Curatirea partii carosabile de zapada cu plug cu o lama pe tractor MTZ-80/82 | 1 km | | | 28,51 0,00 |
| | 2932110004410 | Plug de zapada cu o lama | h-ut | 0,0114 | 100,00 | 1,14 |
| | 2952500005005 | Tractor MTZ-80 | h-ut | 0,1140 | 240,00 | 27,37 |
| 47 7 | DI50A | Curatirea sulurilor de zapada de pe acostamente cu autogreder cu 1 trecere | 1 km | | | 172,00 0,00 |
| | 2952220003546 | Autogreder pina la 175 cp | h-ut | 0,4300 | 400,00 | 172,00 |
| 47 8 | DI73A | Curatirea drumurilor de zapada cu tractor T 150K cu lopata inclinata | 1 km | | | 72,00 0,00 |
| | 2952500005001 | Tractor T-150K | h-ut | 0,2000 | 360,00 | 72,00 |
| 47 9 | DI147A | Curatirea partii carosabile cu autospeciala KM 800 C, AD-405A (65115) (Очистка проезжей части спецмашиной KM 800C, AD-405A (65115)) | 1000 m2 | | | 5,70 0,00 |
| | 6141120000000 | Autospeciala KM 800 C, AD-405A (65115) | h-ut | 0,0150 | 380,00 | 5,70 |
| 48 0 | DI53A | Curatirea partii carosabile de zapada afinata cu autogreder, cu grosimea de pina la 30 cm | 1 km | | | 39,58 0,00 |
| | 2952220003546 | Autogreder pina la 175 cp | h-ut | 0,0990 | 400,00 | 39,58 |
| 48 1 | DI53B | Curatirea partii carosabile de zapada afinata cu autogreder, cu grosimea de pina la 50 cm | 1 km | | | 56,00 0,00 |
| | 2952220003546 | Autogreder pina la 175 cp | h-ut | 0,1400 | 400,00 | 56,00 |
| 48 2 | TsH111A | Cosirea ierbei pe acostamente mecanizat | 1 km | | | 52,94 7,94 |
| | 9310060019900 | Muncitor necalificat | h-om | 0,1800 | 44,12 | 7,94 |
| | 29525000050040 | Tractor | h-ut | 0,1800 | 250,00 | 45,00 |
| 48 3 | DF18A | Plantarea stilpilor pentru indicatoare pentru circulatie rutiera din metal, confectionati | buc | | | 463,09 48,09 |

| 1 | 2 | 3 | 4 | 5 | 6 | 7 |
|---------|---------------|---|------|--------|----------|---------------------------|
| | | industrial | | | | |
| | 7123010010200 | Betonist | h-om | 0,3300 | 44,12 | 14,56 |
| | 9310060019900 | Muncitor necalificat | h-om | 0,7600 | 44,12 | 33,53 |
| | 2663102100000 | Beton | m3 | 0,1000 | 1 350,00 | 135,00 |
| | 2811106301794 | Stilp metalic confectionat industrial | buc | 1,0000 | 280,00 | 280,00 |
| 48 4 | DF20A | Montarea in localitati a indicatoarelor din tabla de otel sau aluminiu pentru circulatie rutiera pe stilpi speciali pentru indicatoare, existenti | buc | | | 887,65 ----- 12,36 |
| | 7214240021800 | Lacatus mecanic | h-om | 0,2800 | 44,12 | 12,36 |
| | 2615107326105 | Indicator de circulatie din tabla de otel sau aluminiu, produs industrial | buc | 1,0000 | 870,00 | 870,00 |
| | 2874115804768 | Suruburi cap hexagonal semiprecis M 6 x 60 gr. 5.8 | buc | 2,0000 | 1,00 | 2,00 |
| | 2874135840405 | Piulite uzuale hexagonale M 6 | buc | 2,0000 | 1,00 | 2,00 |
| | 2874115883030 | Saiba prec. plata pt. met M 6 | kg | 0,0200 | 65,00 | 1,30 |
| 48 5 | RpCR07A | Vopsitorii interioare cu vopsea pe baza de copolimeri vinilici in emulsie apoasa, aplicate in 2 straturi pe glet existent, executate manual | m2 | | | 56,31 ----- 30,44 |
| | 7141020013300 | Zugrav vopsitor | h-om | 0,6900 | 44,12 | 30,44 |
| | 2430116103800 | Vopsea pe baza de copolimeri vinilici | kg | 0,4000 | 40,00 | 16,00 |
| | 2653102100830 | Ipsos pentru constructii tip A | kg | 0,0600 | 9,50 | 0,57 |
| | 2881116001666 | Hirtie slef.usc.sticla foi 23 x 30 gr 25 S 1581 | buc | 0,5000 | 12,00 | 6,00 |
| | 1711317306661 | Bumbac de sters | kg | 0,0500 | 5,60 | 0,28 |
| | 4100116202818 | Apa pentru mortare si betoane | m3 | 0,0020 | 9,50 | 0,02 |
| | 2922140006702 | Macara de fereastr | h-ut | 0,0100 | 300,00 | 3,00 |
| 48 6 | RpDA04B | Scarificarea usoara a impietriirii pina la 5 cm adincime autogrederul | m2 | | | 1,28 ----- 0,88 |
| | 9310060019920 | Muncitor deservire CM | h-om | 0,0200 | 44,12 | 0,88 |
| | 2952220003546 | Autogreder pina la 175 cp | h-ut | 0,0010 | 400,00 | 0,40 |
| 48 7 | RpDA10A | Asternerea pe platforma drumului a materialelor de intretinere (pietris, balast sau piatra sparta) si cilindarea lor cu autogreder | m3 | | | 562,47 ----- 29,56 |
| | 7129020012800 | Pavator | h-om | 0,6700 | 44,12 | 29,56 |
| | 1212121212121 | Apa | m3 | 0,2750 | 9,50 | 2,61 |
| | 1421102200290 | Pietris ciuruit spalat de mal 7-30 mm | m3 | 1,2700 | 300,00 | 381,00 |
| | 1411122201646 | Piatra sparta pentru pt.drumuri 15-25 mm | m3 | 0,1020 | 300,00 | 30,60 |
| | 1421202206000 | Nisip natural 0,0-7,0 mm | m3 | 0,2560 | 250,00 | 64,00 |
| | 2952220003546 | Autogreder pina la 175 cp | h-ut | 0,0090 | 400,00 | 3,60 |
| | 2952240004012 | Rulou compresor static autopropulsat de 8-14 t | h-ut | 0,1470 | 300,00 | 44,10 |
| | 3410540005603 | Autocisterna 5-8 t cu dispozitive de stropire | h-ut | 0,0280 | 250,00 | 7,00 |
| 48 8 | RpDA03A | Desfundarea manuala a santurilor si canalelor de scurgere | m3 | | | 105,89 ----- 105,89 |
| | 9310060019920 | Muncitor deservire CM | h-om | 2,4000 | 44,12 | 105,89 |
| 48 9 | RpDD14A | Curatirea mecanica si inlaturarea stratului de noroi in grosime medie de 5 cm de pe straturile rutiere | m2 | | | 0,53 ----- 0,13 |

| 1 | 2 | 3 | 4 | 5 | 6 | 7 |
|---------|----------------|---|------|--------|----------|-----------------|
| | 7129020012800 | Pavator | h-om | 0,0010 | 44,12 | 0,04 |
| | 9310060019922 | Muncitor deservire | h-om | 0,0020 | 44,12 | 0,09 |
| | 2952220003546 | Autogreder pina la 175 cp | h-ut | 0,0010 | 400,00 | 0,40 |
| 49 0 | RpCR07A | Vopsitorii interioare cu vopsea pe baza de copolimeri vinilici in emulsie apoasa, aplicate in 2 straturi pe glet existent, executate manual | m2 | | | 56,31 30,44 |
| | 7141020013300 | Zugrav vopsitor | h-om | 0,6900 | 44,12 | 30,44 |
| | 2430116103800 | Vopsea pe baza de copolimeri vinilici | kg | 0,4000 | 40,00 | 16,00 |
| | 2653102100830 | Ipsos pentru constructii tip A | kg | 0,0600 | 9,50 | 0,57 |
| | 2881116001666 | Hirtie slef.usc.sticla foi 23 x 30 gr 25 S 1581 | buc | 0,5000 | 12,00 | 6,00 |
| | 1711317306661 | Bumbac de sters | kg | 0,0500 | 5,60 | 0,28 |
| | 4100116202818 | Apa pentru mortare si betoane | m3 | 0,0020 | 9,50 | 0,02 |
| | 2922140006702 | Macara de fereastră | h-ut | 0,0100 | 300,00 | 3,00 |
| 49 1 | DI155A | Taierea cu freza a stratului de beton asfaltic uzat, avind latimea tamburului 1000 mm, adincimea stratului de: 5 cm | m2 | | | 19,06 1,54 |
| | 9310060019930 | Muncitor | h-om | 0,0349 | 44,12 | 1,54 |
| | 4100116202806 | Apa industrială in cisterne pt. lucrari drumuri-terasam. | m3 | 0,0320 | 9,50 | 0,30 |
| | 2940420007200 | Freza cu latimea tamburului 1000 mm | h-ut | 0,0182 | 450,00 | 8,10 |
| | 3410540005603 | Autocisterna 5-8 t cu dispozitive de stropire | h-ut | 0,0182 | 250,00 | 4,50 |
| | 3410540000001 | Autocamion, 5 t | h-ut | 0,0182 | 256,00 | 4,61 |
| 49 2 | DI93B | Plombarea gropilor la imbracaminti din beton asfaltic cu grosimea pina la: 5 cm. | m2 | | | 224,91 33,97 |
| | 7129040010110 | Asfaltator | h-om | 0,7700 | 44,12 | 33,97 |
| | 14221022055070 | Beton asfaltic | t | 0,1150 | 1 386,00 | 159,39 |
| | 23203226001101 | Bitum | t | 0,0006 | 9 000,00 | 5,40 |
| | 29123400025101 | Motocompresor | h-ut | 0,1250 | 150,00 | 18,75 |
| | 29522400040040 | Compactor | h-ut | 0,0140 | 300,00 | 4,20 |
| | 29522700004029 | Topitor de bitum | h-ut | 0,0080 | 150,00 | 1,20 |
| | 29525000050040 | Tractor | h-ut | 0,0080 | 250,00 | 2,00 |
| 49 3 | RpDE10C | Marcaje rutiere longitudinale, simple sau duble, transversale si diverse, cu intreruperi sau continue, executate mecanizat cu vopsea de email pe suprafete carosibile | m2 | | | 89,09 26,47 |
| | 7141020013400 | Vopsitor industrial | h-om | 0,1200 | 44,12 | 5,28 |
| | 9310060019922 | Muncitor deservire | h-om | 0,4800 | 44,12 | 21,19 |
| | 2430116103220 | Vopsea alba V-101-1 | kg | 0,7200 | 48,00 | 35,61 |
| | 2430226109418 | Diluant pt.produse de marcare D.009-3 NI 1708-61 A9 | kg | 0,3500 | 30,00 | 10,82 |
| | 2513206629274 | Placi din cauciuc 5 mm | kg | 0,1140 | 35,00 | 4,13 |
| | 2940340004200 | Masina de trasat benzi marcaj motor termic 29-33 kw 40-45 cp | h-ut | 0,0480 | 250,00 | 12,05 |
| | | 28. L284 Drum de acces spre s.Liovanca | | | | |
| 49 4 | DI139A | Profilarea partii carosabile a drumurilor impetruite cu autogreder de pina la 175 cp. Nota: | 1 km | | | 439,13 0,00 |

| 1 | 2 | 3 | 4 | 5 | 6 | 7 |
|---------|----------------|--|---------|--------|--------|-----------------|
| | | * 1 km de drum =7000m2 (Профилирование проезжей части щебеночного покрытия автогрейдером до 175 л.с. Примечание: * 1 km дороги =7000m2) | | | | |
| | 2952220003546 | Autogreder pina la 175 cp | h-ut | 1,1000 | 400,00 | 439,13 |
| 49 5 | DF54C | Taierea si nivelarea acostamentelor prin 2 treceri: cu autogreder | 1 km | | | 232,61 0,00 |
| | 29522200003547 | Autogreder | h-ut | 0,5800 | 400,00 | 232,61 |
| 49 6 | TsC17A | Sapatura mecanica la rigole (cu sectiunea triunghiulara) cu adincimea de 0,40 m, executata cu ajutorul autogrederului de pina la 175 CP, in teren catg. I | 100 m | | | 364,89 60,89 |
| | 9310060019900 | Muncitor necalificat | h-om | 1,3800 | 44,12 | 60,89 |
| | 2952220003546 | Autogreder pina la 175 cp | h-ut | 0,7600 | 400,00 | 304,00 |
| 49 7 | DI146A | Raspindirea materialului antiderapant pe partea carosabila cu autospeciala KM 800 C, AD-405A (65115): 70 g/m2 (Разбрасывание противогололедного материала по проезжей части спецмашиной KM 800 C, AD-405A (65115): 70 г/м2) | 1000 m2 | | | 47,20 0,00 |
| | 2811237321801 | Material antiderapant | t | 0,0700 | 620,00 | 43,40 |
| | 6141120000000 | Autospeciala KM 800 C, AD-405A (65115) | h-ut | 0,0100 | 380,00 | 3,80 |
| 49 8 | DI79A | Curatirea partii carosabile de zapada cu plug cu o lama pe tractor MTZ-80/82 | 1 km | | | 28,50 0,00 |
| | 2932110004410 | Plug de zapada cu o lama | h-ut | 0,0114 | 100,00 | 1,17 |
| | 2952500005005 | Tractor MTZ-80 | h-ut | 0,1140 | 240,00 | 27,33 |
| 49 9 | DI50A | Curatirea sulurilor de zapada de pe acostamente cu autogreder cu 1 trecere | 1 km | | | 172,00 0,00 |
| | 2952220003546 | Autogreder pina la 175 cp | h-ut | 0,4300 | 400,00 | 172,00 |
| 50 0 | DI73A | Curatirea drumurilor de zapada cu tractor T 150K cu lopata inclinata | 1 km | | | 72,00 0,00 |
| | 2952500005001 | Tractor T-150K | h-ut | 0,2000 | 360,00 | 72,00 |
| 50 1 | DI147A | Curatirea partii carosabile cu autospeciala KM 800 C, AD-405A (65115) (Очистка проезжей части спецмашиной KM 800C, AD-405A (65115)) | 1000 m2 | | | 5,70 0,00 |
| | 6141120000000 | Autospeciala KM 800 C, AD-405A (65115) | h-ut | 0,0150 | 380,00 | 5,70 |
| 50 | DI53A | Curatirea partii carosabile de | 1 km | | | 39,67 |

| 1 | 2 | 3 | 4 | 5 | 6 | 7 |
|---------|----------------|---|------|--------|----------|-----------------|
| 2 | | zapada afinata cu autogreder, cu grosimea de pina la 30 cm | | | | 0,00 |
| | 2952220003546 | Autogreder pina la 175 cp | h-ut | 0,0990 | 400,00 | 39,67 |
| 50 3 | DI53B | Curatirea partii carosabile de zapada afinata cu autogreder, cu grosimea de pina la 50 cm | 1 km | | | 56,00 0,00 |
| | 2952220003546 | Autogreder pina la 175 cp | h-ut | 0,1400 | 400,00 | 56,00 |
| 50 4 | TsH111A | Cosirea ierbei pe acostamente mecanizat | 1 km | | | 52,94 7,94 |
| | 9310060019900 | Muncitor necalificat | h-om | 0,1800 | 44,12 | 7,94 |
| | 29525000050040 | Tractor | h-ut | 0,1800 | 250,00 | 45,00 |
| 50 5 | DF18A | Plantarea stilpilor pentru indicatoare pentru circulatie rutiera din metal, confectionati industrial | buc | | | 463,09 48,09 |
| | 7123010010200 | Betonist | h-om | 0,3300 | 44,12 | 14,56 |
| | 9310060019900 | Muncitor necalificat | h-om | 0,7600 | 44,12 | 33,53 |
| | 2663102100000 | Beton | m3 | 0,1000 | 1 350,00 | 135,00 |
| | 2811106301794 | Stilp metalic confectionat industrial | buc | 1,0000 | 280,00 | 280,00 |
| 50 6 | DF20A | Montarea in localitati a indicatoarelor din tabla de otel sau aluminiu pentru circulatie rutiera pe stilpi speciali pentru indicatoare, existenti | buc | | | 887,65 12,36 |
| | 7214240021800 | Lacatus mecanic | h-om | 0,2800 | 44,12 | 12,36 |
| | 2615107326105 | Indicator de circulatie din tabla de otel sau aluminiu, produs industrial | buc | 1,0000 | 870,00 | 870,00 |
| | 2874115804768 | Suruburi cap hexagonal semiprecis M 6 x 60 gr. 5.8 | buc | 2,0000 | 1,00 | 2,00 |
| | 2874135840405 | Piulite uzuale hexagonale M 6 | buc | 2,0000 | 1,00 | 2,00 |
| | 2874115883030 | Saiba prec. plata pt. met M 6 | kg | 0,0200 | 65,00 | 1,30 |
| 50 7 | DI155A | Taierea cu freza a stratului de beton asfaltic uzat, avind latimea tamburului 1000 mm, adincimea stratului de: 5 cm | m2 | | | 19,21 1,54 |
| | 9310060019930 | Muncitor | h-om | 0,0349 | 44,12 | 1,54 |
| | 4100116202806 | Apa industriala in cisterne pt. lucrari drumuri-terasam. | m3 | 0,0320 | 9,50 | 0,30 |
| | 2940420007200 | Freza cu latimea tamburului 1000 mm | h-ut | 0,0182 | 450,00 | 8,18 |
| | 3410540005603 | Autocisterna 5-8 t cu dispozitive de stropire | h-ut | 0,0182 | 250,00 | 4,54 |
| | 3410540000001 | Autocamion, 5 t | h-ut | 0,0182 | 256,00 | 4,65 |
| 50 8 | DI93B | Plombarea gropilor la imbracaminti din beton asfaltic cu grosimea pina la: 5 cm. | m2 | | | 225,24 33,97 |
| | 7129040010110 | Asfaltator | h-om | 0,7700 | 44,12 | 33,97 |
| | 14221022055070 | Beton asfaltic | t | 0,1150 | 1 386,00 | 159,39 |
| | 23203226001101 | Bitum | t | 0,0006 | 9 000,00 | 5,73 |
| | 29123400025101 | Motocompresor | h-ut | 0,1250 | 150,00 | 18,75 |
| | 29522400040040 | Compactor | h-ut | 0,0140 | 300,00 | 4,20 |
| | 29522700004029 | Topitor de bitum | h-ut | 0,0080 | 150,00 | 1,20 |
| | 29525000050040 | Tractor | h-ut | 0,0080 | 250,00 | 2,00 |
| 50 9 | DI115 | Consolidarea acostamentelor cu un strat de piatra sparta de 10 cm | m2 | | | 43,03 |

| 1 | 2 | 3 | 4 | 5 | 6 | 7 |
|---------|----------------|--|---------|---------|--------|-----------------|
| | | | | | | 1,40 |
| | 9310060019930 | Muncitor | h-om | 0,0317 | 44,12 | 1,40 |
| | 14111222016601 | Piatra sparta 20-40 mm | m3 | 0,1260 | 300,00 | 37,80 |
| | 4100116202806 | Apa industrială în cisterne pt. lucrari drumuri-terasam. | m3 | 0,0070 | 9,50 | 0,07 |
| | 2952220003546 | Autogreder pînă la 175 cp | h-ut | 0,00351 | 400,00 | 1,40 |
| | 3410540005603 | Autocisterna 5-8 t cu dispozitive de stropire | h-ut | 0,00097 | 250,00 | 0,24 |
| | 2952240004105 | Compactor 5-6 t | h-ut | 0,0110 | 180,00 | 1,98 |
| | 2952240004003 | Compactor pe pneuri static autopropulsat 10,1-16 tf | h-ut | 0,00045 | 300,00 | 0,14 |
| 51 0 | RpDA04B | Scarificarea usoară a împietririi pînă la 5 cm adîncime autogrederul | m2 | | | 1,28 0,88 |
| | 9310060019920 | Muncitor deservire CM | h-om | 0,0200 | 44,12 | 0,88 |
| | 2952220003546 | Autogreder pînă la 175 cp | h-ut | 0,0010 | 400,00 | 0,40 |
| 51 1 | RpDA10A | Asternerea pe platforma drumului a materialelor de întretinere (pietris, balast sau piatra spartă) și cilindrarea lor cu autogreder | m3 | | | 562,47 29,56 |
| | 7129020012800 | Pavator | h-om | 0,6700 | 44,12 | 29,56 |
| | 1212121212121 | Apa | m3 | 0,2750 | 9,50 | 2,61 |
| | 1421102200290 | Pietris ciuruit spalat de mal 7-30 mm | m3 | 1,2700 | 300,00 | 381,00 |
| | 1411122201646 | Piatra spartă pentru pt.drumuri 15-25 mm | m3 | 0,1020 | 300,00 | 30,60 |
| | 1421202206000 | Nisip natural 0,0-7,0 mm | m3 | 0,2560 | 250,00 | 64,00 |
| | 2952220003546 | Autogreder pînă la 175 cp | h-ut | 0,0090 | 400,00 | 3,60 |
| | 2952240004012 | Rulou compresor static autopropulsat de 8-14 t | h-ut | 0,1470 | 300,00 | 44,10 |
| | 3410540005603 | Autocisterna 5-8 t cu dispozitive de stropire | h-ut | 0,0280 | 250,00 | 7,00 |
| | | 29. L285 Grigorauca Petropavlovca | | | | |
| 51 2 | DI139A | Profilarea părții carosabile a drumurilor împietrite cu autogreder de pînă la 175 cp. Nota: * 1 km de drum =7000m2 (Профилирование проезжей части щебеночного покрытия автогрейдером до 175 л.с. Примечание: * 1 km дороги =7000m2) | 1 km | | | 440,00 0,00 |
| | 2952220003546 | Autogreder pînă la 175 cp | h-ut | 1,1000 | 400,00 | 440,00 |
| 51 3 | DF54C | Taierea și nivelarea acostamentelor prin 2 treceri: cu autogreder | 1 km | | | 232,00 0,00 |
| | 29522200003547 | Autogreder | h-ut | 0,5800 | 400,00 | 232,00 |
| 51 4 | TsC17A | Săpătura mecanică la rigole (cu secțiunea triunghiulară) cu adîncimea de 0,40 m, executată cu ajutorul autogrederului de pînă la 175 CP, în teren catg. I | 100 m | | | 364,89 60,89 |
| | 9310060019900 | Muncitor necalificat | h-om | 1,3800 | 44,12 | 60,89 |
| | 2952220003546 | Autogreder pînă la 175 cp | h-ut | 0,7600 | 400,00 | 304,00 |
| 51 5 | DI146A | Răspîndirea materialului antiderapant pe partea carosabilă cu autospecială KM 800 C, | 1000 m2 | | | 47,20 0,00 |

| 1 | 2 | 3 | 4 | 5 | 6 | 7 |
|---------|----------------|--|---------------------|--------|----------|-----------------|
| | | AD-405A (65115): 70 g/m ² (Разбрасывание противогололедного материала по проезжей части спецмашиной КМ 800 С, AD-405A (65115): 70 г/м ²) | | | | |
| | 2811237321801 | Material antiderapant | t | 0,0700 | 620,00 | 43,40 |
| | 6141120000000 | Autospeciala КМ 800 С, AD-405A (65115) | h-ut | 0,0100 | 380,00 | 3,80 |
| 51 6 | DI79A | Curatirea partii carosabile de zapada cu plug cu o lama pe tractor MTZ-80/82 | 1 km | | | 28,51 0,00 |
| | 2932110004410 | Plug de zapada cu o lama | h-ut | 0,0114 | 100,00 | 1,13 |
| | 2952500005005 | Tractor MTZ-80 | h-ut | 0,1140 | 240,00 | 27,38 |
| 51 7 | DI50A | Curatirea sulurilor de zapada de pe acostamente cu autogreder cu 1 trecere | 1 km | | | 172,00 0,00 |
| | 2952220003546 | Autogreder pina la 175 cp | h-ut | 0,4300 | 400,00 | 172,00 |
| 51 8 | DI73A | Curatirea drumurilor de zapada cu tractor T 150K cu lopata inclinata | 1 km | | | 72,00 0,00 |
| | 2952500005001 | Tractor T-150K | h-ut | 0,2000 | 360,00 | 72,00 |
| 51 9 | DI147A | Curatirea partii carosabile cu autospeciala КМ 800 С, AD-405A (65115) (Очистка проезжей части спецмашиной КМ 800С, AD-405A (65115)) | 1000 m ² | | | 5,70 0,00 |
| | 6141120000000 | Autospeciala КМ 800 С, AD-405A (65115) | h-ut | 0,0150 | 380,00 | 5,70 |
| 52 0 | DI53A | Curatirea partii carosabile de zapada afinata cu autogreder, cu grosimea de pina la 30 cm | 1 km | | | 39,54 0,00 |
| | 2952220003546 | Autogreder pina la 175 cp | h-ut | 0,0990 | 400,00 | 39,54 |
| 52 1 | DI53B | Curatirea partii carosabile de zapada afinata cu autogreder, cu grosimea de pina la 50 cm | 1 km | | | 56,00 0,00 |
| | 2952220003546 | Autogreder pina la 175 cp | h-ut | 0,1400 | 400,00 | 56,00 |
| 52 2 | TsH111A | Cosirea ierbei pe acostamente mecanizat | 1 km | | | 52,94 7,94 |
| | 9310060019900 | Muncitor necalificat | h-om | 0,1800 | 44,12 | 7,94 |
| | 29525000050040 | Tractor | h-ut | 0,1800 | 250,00 | 45,00 |
| 52 3 | DF18A | Plantarea stilpilor pentru indicatoare pentru circulatie rutiera din metal, confectionati industrial | buc | | | 463,09 48,09 |
| | 7123010010200 | Betonist | h-om | 0,3300 | 44,12 | 14,56 |
| | 9310060019900 | Muncitor necalificat | h-om | 0,7600 | 44,12 | 33,53 |
| | 2663102100000 | Beton | m ³ | 0,1000 | 1 350,00 | 135,00 |
| | 2811106301794 | Stilp metalic confectionat industrial | buc | 1,0000 | 280,00 | 280,00 |
| 52 4 | DF20A | Montarea in localitati a indicatoarelor din tabla de otel sau | buc | | | 887,65 |

| 1 | 2 | 3 | 4 | 5 | 6 | 7 |
|---------|---------------|---|---------|--------|--------|-----------------|
| | | aluminiu pentru circulatie rutiera pe stilpi speciali pentru indicatoare, existenti | | | | 12,35 |
| | 7214240021800 | Lacatus mecanic | h-om | 0,2800 | 44,12 | 12,35 |
| | 2615107326105 | Indicator de circulatie din tabla de otel sau aluminiu, produs industrial | buc | 1,0000 | 870,00 | 870,00 |
| | 2874115804768 | Suruburi cap hexagonal semiprecis M 6 x 60 gr. 5.8 | buc | 2,0000 | 1,00 | 2,00 |
| | 2874135840405 | Piulite uzuale hexagonale M 6 | buc | 2,0000 | 1,00 | 2,00 |
| | 2874115883030 | Saiba prec. plata pt. met M 6 | kg | 0,0200 | 65,00 | 1,30 |
| 52 5 | RpDA04B | Scarificarea usoara a impietuirii pina la 5 cm adincime autogrederul | m2 | | | 1,28 0,88 |
| | 9310060019920 | Muncitor deservire CM | h-om | 0,0200 | 44,12 | 0,88 |
| | 2952220003546 | Autogreder pina la 175 cp | h-ut | 0,0010 | 400,00 | 0,40 |
| 52 6 | RpDA10A | Asternerea pe platforma drumului a materialelor de intretinere (pietris, balast sau piatra sparta) si cilindarea lor cu autogreder | m3 | | | 562,47 29,56 |
| | 7129020012800 | Pavator | h-om | 0,6700 | 44,12 | 29,56 |
| | 1212121212121 | Apa | m3 | 0,2750 | 9,50 | 2,61 |
| | 1421102200290 | Pietris ciuruit spalat de mal 7-30 mm | m3 | 1,2700 | 300,00 | 381,00 |
| | 1411122201646 | Piatra sparta pentru pt.drumuri 15-25 mm | m3 | 0,1020 | 300,00 | 30,60 |
| | 1421202206000 | Nisip natural 0,0-7,0 mm | m3 | 0,2560 | 250,00 | 64,00 |
| | 2952220003546 | Autogreder pina la 175 cp | h-ut | 0,0090 | 400,00 | 3,60 |
| | 2952240004012 | Rulou compresor static autopropulsat de 8-14 t | h-ut | 0,1470 | 300,00 | 44,10 |
| | 3410540005603 | Autocisterna 5-8 t cu dispozitive de stropire | h-ut | 0,0280 | 250,00 | 7,00 |
| | | 30. L286 Drum de acces spre s. Mihailovca | | | | |
| 52 7 | DI146A | Raspindirea materialului antiderapant pe partea carosabila cu autospeciala KM 800 C, AD-405A (65115): 70 g/m2 (Разбрасывание противогололедного материала по проезжей части спецмашиной KM 800 C, AD-405A (65115): 70 г/м2) | 1000 m2 | | | 47,20 0,00 |
| | 2811237321801 | Material antiderapant | t | 0,0700 | 620,00 | 43,40 |
| | 6141120000000 | Autospeciala KM 800 C, AD-405A (65115) | h-ut | 0,0100 | 380,00 | 3,80 |
| 52 8 | DI79A | Curatirea partii carosabile de zapada cu plug cu o lama pe tractor MTZ-80/82 | 1 km | | | 28,62 0,00 |
| | 2932110004410 | Plug de zapada cu o lama | h-ut | 0,0114 | 100,00 | 1,19 |
| | 2952500005005 | Tractor MTZ-80 | h-ut | 0,1140 | 240,00 | 27,43 |
| 52 9 | DI50A | Curatirea sulurilor de zapada de pe acostamente cu autogreder cu 1 trecere | 1 km | | | 172,38 0,00 |
| | 2952220003546 | Autogreder pina la 175 cp | h-ut | 0,4300 | 400,00 | 172,38 |
| 53 0 | DI73A | Curatirea drumurilor de zapada cu tractor T 150K cu lopata inclinata | 1 km | | | 72,00 0,00 |

| 1 | 2 | 3 | 4 | 5 | 6 | 7 |
|---------|----------------|---|---------|--------|----------|-----------------|
| | 2952500005001 | Tractor T-150K | h-ut | 0,2000 | 360,00 | 72,00 |
| 53 1 | DI147A | Curatirea partii carosabile cu autospeciala KM 800 C, AD-405A (65115) (Очистка проезжей части спецмашиной KM 800C, AD-405A (65115)) | 1000 m2 | | | 5,70 0,00 |
| | 6141120000000 | Autospeciala KM 800 C, AD-405A (65115) | h-ut | 0,0150 | 380,00 | 5,70 |
| 53 2 | DI53A | Curatirea partii carosabile de zapada afinata cu autogreder, cu grosimea de pina la 30 cm | 1 km | | | 40,00 0,00 |
| | 2952220003546 | Autogreder pina la 175 cp | h-ut | 0,0990 | 400,00 | 40,00 |
| 53 3 | DI53B | Curatirea partii carosabile de zapada afinata cu autogreder, cu grosimea de pina la 50 cm | 1 km | | | 55,71 0,00 |
| | 2952220003546 | Autogreder pina la 175 cp | h-ut | 0,1400 | 400,00 | 55,71 |
| 53 4 | TsH111A | Cosirea ierbei pe acostamente mecanizat | 1 km | | | 52,52 7,88 |
| | 9310060019900 | Muncitor necalificat | h-om | 0,1800 | 44,12 | 7,88 |
| | 29525000050040 | Tractor | h-ut | 0,1800 | 250,00 | 44,64 |
| 53 5 | DF18A | Plantarea stilpilor pentru indicatoare pentru circulatie rutiera din metal, confectionati industrial | buc | | | 463,09 48,09 |
| | 7123010010200 | Betonist | h-om | 0,3300 | 44,12 | 14,56 |
| | 9310060019900 | Muncitor necalificat | h-om | 0,7600 | 44,12 | 33,53 |
| | 2663102100000 | Beton | m3 | 0,1000 | 1 350,00 | 135,00 |
| | 2811106301794 | Stilp metalic confectionat industrial | buc | 1,0000 | 280,00 | 280,00 |
| 53 6 | DF20A | Montarea in localitati a indicatoarelor din tabla de otel sau aluminiu pentru circulatie rutiera pe stilpi speciali pentru indicatoare, existenti | buc | | | 887,65 12,35 |
| | 7214240021800 | Lacatus mecanic | h-om | 0,2800 | 44,12 | 12,35 |
| | 2615107326105 | Indicator de circulatie din tabla de otel sau aluminiu, produs industrial | buc | 1,0000 | 870,00 | 870,00 |
| | 2874115804768 | Suruburi cap hexagonal semiprecis M 6 x 60 gr. 5.8 | buc | 2,0000 | 1,00 | 2,00 |
| | 2874135840405 | Piulite uzuale hexagonale M 6 | buc | 2,0000 | 1,00 | 2,00 |
| | 2874115883030 | Saiba prec. plata pt. met M 6 | kg | 0,0200 | 65,00 | 1,30 |
| 53 7 | DI155A | Taierea cu freza a stratului de beton asfaltic uzat, avind latimea tamburului 1000 mm, adincimea stratului de: 5 cm | m2 | | | 19,14 1,53 |
| | 9310060019930 | Muncitor | h-om | 0,0349 | 44,12 | 1,53 |
| | 4100116202806 | Apa industriala in cisterne pt. lucrari drumuri-terasam. | m3 | 0,0320 | 9,50 | 0,30 |
| | 2940420007200 | Freza cu latimea tamburului 1000 mm | h-ut | 0,0182 | 450,00 | 8,14 |
| | 3410540005603 | Autocisterna 5-8 t cu dispozitive de stropire | h-ut | 0,0182 | 250,00 | 4,52 |
| | 3410540000001 | Autocamion, 5 t | h-ut | 0,0182 | 256,00 | 4,63 |
| 53 | DI93B | Plombarea gropilor la | m2 | | | 224,91 |

| 1 | 2 | 3 | 4 | 5 | 6 | 7 |
|---------|----------------|--|---------|--------|----------|-----------------|
| 8 | | imbracaminti din beton asfaltic cu grosimea pina la: 5 cm. | | | | 33,97 |
| | 7129040010110 | Asfaltator | h-om | 0,7700 | 44,12 | 33,97 |
| | 14221022055070 | Beton asfaltic | t | 0,1150 | 1 386,00 | 159,39 |
| | 23203226001101 | Bitum | t | 0,0006 | 9 000,00 | 5,40 |
| | 29123400025101 | Motocompresor | h-ut | 0,1250 | 150,00 | 18,75 |
| | 29522400040040 | Compactor | h-ut | 0,0140 | 300,00 | 4,20 |
| | 29522700004029 | Topitor de bitum | h-ut | 0,0080 | 150,00 | 1,20 |
| | 29525000050040 | Tractor | h-ut | 0,0080 | 250,00 | 2,00 |
| | | 31. L287 Drum de acces spre s. Bobletici | | | | |
| 53 9 | DI139A | Profilarea partii carosabile a drumurilor impetruite cu autogreder de pina la 175 cp. Nota: * 1 km de drum =7000m2 (Профилирование проезжей части щебеночного покрытия автогрейдером до 175 л.с. Примечание: * 1 km дороги =7000m2) | 1 km | | | 440,00 0,00 |
| | 2952220003546 | Autogreder pina la 175 cp | h-ut | 1,1000 | 400,00 | 440,00 |
| 54 0 | DF54C | Taierea si nivelarea acostamentelor prin 2 treceri: cu autogreder | 1 km | | | 231,58 0,00 |
| | 29522200003547 | Autogreder | h-ut | 0,5800 | 400,00 | 231,58 |
| 54 1 | TsC17A | Sapatura mecanica la rigole (cu sectiunea triunghiulara) cu adincimea de 0,40 m, executata cu ajutorul autogrederului de pina la 175 CP, in teren catg. I | 100 m | | | 364,89 60,89 |
| | 9310060019900 | Muncitor necalificat | h-om | 1,3800 | 44,12 | 60,89 |
| | 2952220003546 | Autogreder pina la 175 cp | h-ut | 0,7600 | 400,00 | 304,00 |
| 54 2 | DI146A | Raspindirea materialului antiderapant pe partea carosabila cu autospeciala KM 800 C, AD-405A (65115): 70 g/m2 (Разбрасывание противогололедного материала по проезжей части спецмашиной KM 800 C, AD-405A (65115): 70 г/м2) | 1000 m2 | | | 47,20 0,00 |
| | 2811237321801 | Material antiderapant | t | 0,0700 | 620,00 | 43,40 |
| | 6141120000000 | Autospeciala KM 800 C, AD-405A (65115) | h-ut | 0,0100 | 380,00 | 3,80 |
| 54 3 | DI79A | Curatirea partii carosabile de zapada cu plug cu o lama pe tractor MTZ-80/82 | 1 km | | | 28,46 0,00 |
| | 2932110004410 | Plug de zapada cu o lama | h-ut | 0,0114 | 100,00 | 1,15 |
| | 2952500005005 | Tractor MTZ-80 | h-ut | 0,1140 | 240,00 | 27,31 |
| 54 4 | DI50A | Curatirea sulurilor de zapada de pe acostamente cu autogreder cu 1 trecere | 1 km | | | 171,95 0,00 |

| 1 | 2 | 3 | 4 | 5 | 6 | 7 |
|---------|----------------|---|---------|--------|----------|-----------------|
| | 2952220003546 | Autogreder pina la 175 cp | h-ut | 0,4300 | 400,00 | 171,95 |
| 54 5 | DI73A | Curatirea drumurilor de zapada cu tractor T 150K cu lopata inclinata | 1 km | | | 72,00 0,00 |
| | 2952500005001 | Tractor T-150K | h-ut | 0,2000 | 360,00 | 72,00 |
| 54 6 | DI147A | Curatirea partii carosabile cu autospeciala KM 800 C, AD-405A (65115) (Очистка проезжей части спецмашиной KM 800C, AD-405A (65115)) | 1000 m2 | | | 5,70 0,00 |
| | 6141120000000 | Autospeciala KM 800 C, AD-405A (65115) | h-ut | 0,0150 | 380,00 | 5,70 |
| 54 7 | DI53A | Curatirea partii carosabile de zapada afinata cu autogreder, cu grosimea de pina la 30 cm | 1 km | | | 39,66 0,00 |
| | 2952220003546 | Autogreder pina la 175 cp | h-ut | 0,0990 | 400,00 | 39,66 |
| 54 8 | DI53B | Curatirea partii carosabile de zapada afinata cu autogreder, cu grosimea de pina la 50 cm | 1 km | | | 55,86 0,00 |
| | 2952220003546 | Autogreder pina la 175 cp | h-ut | 0,1400 | 400,00 | 55,86 |
| 54 9 | TsH111A | Cosirea ierbei pe acostamente mecanizat | 1 km | | | 52,99 7,95 |
| | 9310060019900 | Muncitor necalificat | h-om | 0,1800 | 44,12 | 7,95 |
| | 29525000050040 | Tractor | h-ut | 0,1800 | 250,00 | 45,04 |
| 55 0 | DF18A | Plantarea stilpilor pentru indicatoare pentru circulatie rutiera din metal, confectionati industrial | buc | | | 463,09 48,09 |
| | 7123010010200 | Betonist | h-om | 0,3300 | 44,12 | 14,56 |
| | 9310060019900 | Muncitor necalificat | h-om | 0,7600 | 44,12 | 33,53 |
| | 2663102100000 | Beton | m3 | 0,1000 | 1 350,00 | 135,00 |
| | 2811106301794 | Stilp metalic confectionat industrial | buc | 1,0000 | 280,00 | 280,00 |
| 55 1 | DF20A | Montarea in localitati a indicatoarelor din tabla de otel sau aluminiu pentru circulatie rutiera pe stilpi speciali pentru indicatoare, existenti | buc | | | 887,65 12,35 |
| | 7214240021800 | Lacatus mecanic | h-om | 0,2800 | 44,12 | 12,35 |
| | 2615107326105 | Indicator de circulatie din tabla de otel sau aluminiu, produs industrial | buc | 1,0000 | 870,00 | 870,00 |
| | 2874115804768 | Suruburi cap hexagonal semiprecis M 6 x 60 gr. 5.8 | buc | 2,0000 | 1,00 | 2,00 |
| | 2874135840405 | Piulite uzuale hexagonale M 6 | buc | 2,0000 | 1,00 | 2,00 |
| | 2874115883030 | Saiba prec. plata pt. met M 6 | kg | 0,0200 | 65,00 | 1,30 |
| 55 2 | RpCR23B | Vopsirea in culori de ulei a balustradelor, grilelor si parapetelor metalice, intr-un strat de vopsea peste cea existenta | m2 | | | 39,63 31,77 |
| | 7141020013300 | Zugrav vopsitor | h-om | 0,7200 | 44,12 | 31,77 |
| | 2430226101349 | Chit de cutit C 891-1 | kg | 0,0250 | 25,00 | 0,63 |
| | 2430116103218 | Vopsea de ulei orice culoare | kg | 0,0600 | 40,00 | 2,40 |
| | 2320116200535 | Benzina extractie tip 80/120 | l | 0,0150 | 35,00 | 0,53 |
| | 1711317306661 | Bumbac de sters | kg | 0,0200 | 5,60 | 0,11 |

| 1 | 2 | 3 | 4 | 5 | 6 | 7 |
|---------|---------------|---|------|--------|--------|--------------------------|
| | 2881116001666 | Hirtie slef.usc.sticla foi 23 x 30 gr 25 S 1581 | buc | 0,1000 | 12,00 | 1,20 |
| | 2922140006702 | Macara de fereastră | h-ut | 0,0100 | 300,00 | 3,00 |
| 55 3 | RpCR07A | Vopsitorii interioare cu vopsea pe baza de copolimeri vinilici in emulsie apoasa, aplicate in 2 straturi pe glet existent, executate manual | m2 | | | 56,31 ----- 30,44 |
| | 7141020013300 | Zugrav vopsitor | h-om | 0,6900 | 44,12 | 30,44 |
| | 2430116103800 | Vopsea pe baza de copolimeri vinilici | kg | 0,4000 | 40,00 | 16,00 |
| | 2653102100830 | Ipsos pentru constructii tip A | kg | 0,0600 | 9,50 | 0,57 |
| | 2881116001666 | Hirtie slef.usc.sticla foi 23 x 30 gr 25 S 1581 | buc | 0,5000 | 12,00 | 6,00 |
| | 1711317306661 | Bumbac de sters | kg | 0,0500 | 5,60 | 0,28 |
| | 4100116202818 | Apa pentru mortare si betoane | m3 | 0,0020 | 9,50 | 0,02 |
| | 2922140006702 | Macara de fereastră | h-ut | 0,0100 | 300,00 | 3,00 |
| 55 4 | RpDA04B | Scarificarea usoara a impietruirii pina la 5 cm adincime autogrederul | m2 | | | 1,28 ----- 0,88 |
| | 9310060019920 | Muncitor deservire CM | h-om | 0,0200 | 44,12 | 0,88 |
| | 2952220003546 | Autogreder pina la 175 cp | h-ut | 0,0010 | 400,00 | 0,40 |
| 55 5 | RpDA10A | Asternerea pe platforma drumului a materialelor de intretinere (pietris, balast sau piatra sparta) si cilindarea lor cu autogreder | m3 | | | 562,47 ----- 29,56 |
| | 7129020012800 | Pavator | h-om | 0,6700 | 44,12 | 29,56 |
| | 1212121212121 | Apa | m3 | 0,2750 | 9,50 | 2,61 |
| | 1421102200290 | Pietris ciuruit spalat de mal 7-30 mm | m3 | 1,2700 | 300,00 | 381,00 |
| | 1411122201646 | Piatra sparta pentru pt.drumuri 15-25 mm | m3 | 0,1020 | 300,00 | 30,60 |
| | 1421202206000 | Nisip natural 0,0-7,0 mm | m3 | 0,2560 | 250,00 | 64,00 |
| | 2952220003546 | Autogreder pina la 175 cp | h-ut | 0,0090 | 400,00 | 3,60 |
| | 2952240004012 | Rulou compresor static autopropulsat de 8-14 t | h-ut | 0,1470 | 300,00 | 44,10 |
| | 3410540005603 | Autocisterna 5-8 t cu dispozitive de stropire | h-ut | 0,0280 | 250,00 | 7,00 |
| 55 6 | RpDE10C | Marcaje rutiere longitudinale, simple sau duble, transversale si diverse, cu intreruperi sau continue, executate mecanizat cu vopsea de email pe suprafete carosibile | m2 | | | 89,09 ----- 26,47 |
| | 7141020013400 | Vopsitor industrial | h-om | 0,1200 | 44,12 | 5,28 |
| | 9310060019922 | Muncitor deservire | h-om | 0,4800 | 44,12 | 21,19 |
| | 2430116103220 | Vopsea alba V-101-1 | kg | 0,7200 | 48,00 | 35,61 |
| | 2430226109418 | Diluant pt.produce de marcare D.009-3 NI 1708-61 A9 | kg | 0,3500 | 30,00 | 10,82 |
| | 2513206629274 | Placi din cauciuc 5 mm | kg | 0,1140 | 35,00 | 4,13 |
| | 2940340004200 | Masina de trasat benzi marcaj motor termic 29-33 kw 40-45 cp | h-ut | 0,0480 | 250,00 | 12,05 |

APROBAT:

L.S.

L.S.

Intocmit

Investitor

()

()

(funcția, semnătura, numele, prenumele)

(funcția, semnătura, numele, prenumele)

Lucrări de întreținere a drumurilor publice locale de interes raional

WinCmera2000
Formular Nr.3

(denumirea obiectivului)

DEVIZ LOCAL №

Valoarea de deviz 3 538 988,92 lei

Intocmit in prețuri curente

| № crt. | Simbol norme și Cod resurse | Denumire lucrări și cheltuieli | U.M. | Cantitate conform datelor din proiect | Valoarea de deviz, lei | |
|--------|-----------------------------|--------------------------------|------|---------------------------------------|------------------------|-------|
| | | | | | Pe unitate de măsură | Total |
| 1 | 2 | 3 | 4 | 5 | 6 | 7 |
| | | Total borderou de resurse № : | | | | |

Manopera :

| | | | | | | |
|-----------------------|----------------|-----------------------|------|----------|-------|-------------------|
| 1. | 7123010010200 | Betonist | h-om | 15,81 | 44,12 | 697,56 |
| 2. | 71230110200 | Betonist | h-om | 1,71 | 44,12 | 75,45 |
| 3. | 7123020011140 | Fierar beton | h-om | 5,00 | 44,12 | 220,60 |
| 4. | 7123030012500 | Montator P.B | h-om | 4,00 | 44,12 | 176,48 |
| 5. | 71240100107001 | Dulgher | h-om | 7,81 | 44,12 | 344,58 |
| 6. | 7129020012800 | Pavator | h-om | 714,71 | 44,12 | 31 532,96 |
| 7. | 7129040010110 | Asfaltator | h-om | 592,66 | 44,12 | 26 148,15 |
| 8. | 7141020013300 | Zugrav vopsitor | h-om | 1 021,75 | 44,12 | 45 079,65 |
| 9. | 7141020013400 | Vopsitor industrial | h-om | 40,30 | 44,12 | 1 778,02 |
| 10. | 7214240021800 | Lacatus mecanic | h-om | 14,56 | 44,12 | 642,40 |
| 11. | 9310060019900 | Muncitor necalificat | h-om | 972,42 | 44,12 | 42 903,14 |
| 12. | 9310060019920 | Muncitor deservire CM | h-om | 535,38 | 44,12 | 23 620,98 |
| 13. | 9310060019922 | Muncitor deservire | h-om | 163,62 | 44,12 | 7 218,96 |
| 14. | 9310060019930 | Muncitor | h-om | 791,41 | 44,12 | 34 916,99 |
| Total manopera | | | | | | 215 355,92 |

Materiale:

| | | | | | | |
|-----|-----------------|---|----|----------|----------|------------|
| 1. | 111100010001311 | Mixtura asfaltica preparata la cald cu agregate marunte | t | 52,64 | 1 386,00 | 72 959,04 |
| 2. | 1212121212121 | Apa | m3 | 292,88 | 9,50 | 2 782,34 |
| 3. | 1411122201646 | Piatra sparta pentru pt.drumuri 15-25 mm | m3 | 108,63 | 300,00 | 32 589,00 |
| 4. | 14111222016601 | Piatra sparta 20-40 mm | m3 | 1 082,12 | 300,00 | 324 636,00 |
| 5. | 1411122201752 | Piatra sparta | m3 | 16,10 | 300,00 | 4 830,00 |
| 6. | 1411122201752a | Piatra sparta but | m3 | 2,30 | 200,00 | 460,00 |
| 7. | 14141122201754 | Piatra sparta de granit fr.5-10 (criblura) | m3 | 2,00 | 450,00 | 900,00 |
| 8. | 1421102200000 | Nisip bitumat | t | 1,68 | 1 386,00 | 2 328,48 |
| 9. | 1421102200290 | Pietris ciuruit spalat de mal 7-30 mm | m3 | 1 352,55 | 300,00 | 405 765,00 |
| 10. | 1421202206000 | Nisip natural 0,0-7,0 mm | m3 | 272,64 | 250,00 | 68 160,00 |
| 11. | 14221022055070 | Beton asfaltic | t | 72,45 | 1 386,00 | 100 415,70 |
| 12. | 1422102205518 | Beton asfaltic preparat la cald cu granulatie fina | t | 13,34 | 1 386,00 | 18 489,24 |
| 13. | 1711317306661 | Bumbac de sters | kg | 49,45 | 5,60 | 276,93 |
| 14. | 2010102900566 | Lemn rotund de stejar virf cu l mai mare 160 dn=10 cm | m3 | 0,01 | 3 300,00 | 33,00 |
| 15. | 2010102901167 | Manele de rasinoase L=2 - 6 m D=7-11 cm | m3 | 0,01 | 3 300,00 | 33,00 |
| 16. | 2010102903495 | Scinduri de rasinoase | m3 | 0,32 | 3 300,00 | 1 056,00 |
| 17. | 2010102903543 | Scind rasin lunga tiv cls A gr=18mm L=6,00 m, S 942 | m3 | 0,01 | 3 300,00 | 33,00 |
| 18. | 2010102904545 | Dulapi de stejar tiv cl C gr=50 mm L=2 m | m3 | 0,05 | 3 300,00 | 165,00 |
| 19. | 2020212928347 | Panou de cofraj tip P fag g 15 mm pentru pereti | m2 | 0,50 | 3 300,00 | 1 650,00 |
| 20. | 2320116200535 | Benzina extractie tip 80/120 | l | 11,46 | 35,00 | 401,10 |

| | | | | | | |
|-----|----------------|---|-----|--------|----------|---------------------|
| 21. | 2320187315789 | Decofrol | kg | 1,26 | 35,00 | 44,10 |
| 22. | 23203226000401 | Bitum | t | 0,11 | 9 000,00 | 990,00 |
| 23. | 23203226001101 | Bitum | t | 0,45 | 9 000,00 | 4 050,00 |
| 24. | 2413317000105 | Emulsie bituminoasa ЭБК-2 | t | 0,25 | 9 000,00 | 2 250,00 |
| 25. | 2413317346100 | Suspensie de bitum filerizat | t | 0,56 | 9 000,00 | 5 040,00 |
| 26. | 2430116103218 | Vopsea de ulei orice culoare | kg | 45,84 | 40,00 | 1 833,60 |
| 27. | 2430116103220 | Vopsea alba V-101-1 | kg | 249,20 | 48,00 | 11 961,60 |
| 28. | 2430116103800 | Vopsea pe baza de copolimeri vinilici | kg | 273,40 | 40,00 | 10 936,00 |
| 29. | 2430226101349 | Chit de cutit C 891-1 | kg | 19,11 | 25,00 | 477,75 |
| 30. | 2430226109418 | Diluant pt.produse de marcare D.009-3 NI 1708-61 A9 | kg | 121,18 | 30,00 | 3 635,40 |
| 31. | 2513206629274 | Placi din cauciuc 5 mm | kg | 39,50 | 35,00 | 1 382,50 |
| 32. | 2615107326105 | Indicator de circulatie din tabla de otel sau aluminiu, produs industrial | buc | 52,00 | 870,00 | 45 240,00 |
| 33. | 2653102100830 | Ipsos pentru constructii tip A | kg | 41,01 | 9,50 | 389,60 |
| 34. | 2661126401010 | Stilp din polietilena alba pt. dirijarea circulatiei | buc | 1,00 | 80,00 | 80,00 |
| 35. | 2663102100000 | Beton | m3 | 19,62 | 1 350,00 | 26 487,00 |
| 36. | 2663102101000 | Beton gata preparat marca | m3 | 5,08 | 1 350,00 | 6 858,00 |
| 37. | 2666122800561 | Tuburi din beton armat | m3 | 5,28 | 5 700,00 | 30 096,00 |
| 38. | 2666122800562 | Sectiile rigolei 0,5 x 1,0 m | m3 | 28,31 | 2 500,00 | 70 775,00 |
| 39. | 271060200100 | Otel beton | kg | 250,00 | 14,50 | 3 625,00 |
| 40. | 2710603420379 | Otel patrat lam.cald lt = 30 mm | kg | 6,16 | 14,50 | 89,32 |
| 41. | 2746133803141 | Sirma moale obisnuita D=1 mm | kg | 3,75 | 27,00 | 101,25 |
| 42. | 2811106301794 | Stilp metalic confectionat industrial | buc | 47,00 | 280,00 | 13 160,00 |
| 43. | 2811237321801 | Material antiderapant | t | 605,92 | 620,00 | 375 670,40 |
| 44. | 2873122000751 | Piese forjate | kg | 46,82 | 65,00 | 3 043,30 |
| 45. | 2874115804768 | Suruburi cap hexagonal semiprecis M 6 x 60 gr. 5.8 | buc | 104,00 | 1,00 | 104,00 |
| 46. | 2874115883030 | Saiba prec. plata pt. met M 6 | kg | 1,04 | 65,00 | 67,60 |
| 47. | 2874135840405 | Piulite uzuale hexagonale M 6 | buc | 104,00 | 1,00 | 104,00 |
| 48. | 2874145886954 | Cuie cu cap conic tip a 3 x 80 S2111 | kg | 0,11 | 65,00 | 7,15 |
| 49. | 2875276311528 | Scoabe din otel | kg | 1,51 | 35,00 | 52,85 |
| 50. | 2881116001666 | Hirtie slef.usc.sticla foi 23 x 30 gr 25 S 1581 | buc | 418,16 | 12,00 | 5 017,92 |
| 51. | 4100116202806 | Apa industriala in cisterne pt. lucrari drumuri-terasam. | m3 | 69,34 | 9,50 | 658,74 |
| 52. | 4100116202818 | Apa pentru mortare si betoane | m3 | 1,38 | 9,50 | 13,16 |
| 53. | 4100126202818 | Apa | m3 | 1,60 | 9,50 | 15,20 |
| | | Total materiale de constructii | | | | 1 662 219,27 |

Utilaje de constructii:

| | | | | | | |
|-----|----------------|--|------|----------|--------|------------|
| 1. | 2592270004021 | Compactor pe pneuri sau mecanic 150 - 200 kg | h-ut | 6,71 | 160,00 | 1 073,60 |
| 2. | 2875277410003 | Compresor manual | h-ut | 0,75 | 60,00 | 45,00 |
| 3. | 2912340002506 | Compresor mobil motor ardere interna, presiunea pina la 686 kPa (7atm), 2,2 m3/min | h-ut | 3,36 | 250,00 | 840,00 |
| 4. | 29123400025101 | Motocompresor | h-ut | 78,75 | 150,00 | 11 812,50 |
| 5. | 2912340002517 | Motocompresor 3 WF-3 | h-ut | 5,80 | 150,00 | 870,00 |
| 6. | 2922140006702 | Macara de fereastră | h-ut | 14,49 | 300,00 | 4 347,00 |
| 7. | 2922140007000 | Macara | h-ut | 106,20 | 300,00 | 31 860,00 |
| 8. | 2932110004410 | Plug de zapada cu o lama | h-ut | 9,88 | 100,00 | 988,00 |
| 9. | 2940340004200 | Masina de trasat benzi marcaj motor termic 29-33 kw 40-45 cp | h-ut | 16,18 | 250,00 | 4 045,00 |
| 10. | 2940420007200 | Freza cu latimea tamburului 1000 mm | h-ut | 10,36 | 450,00 | 4 662,00 |
| 11. | 2952220000002 | Autogudronator 7t | h-ut | 8,35 | 300,00 | 2 505,00 |
| 12. | 29522200003547 | Autogreder | h-ut | 62,74 | 400,00 | 25 096,00 |
| 13. | 2952220003546 | Autogreder pina la 175 cp | h-ut | 1 094,51 | 400,00 | 437 804,00 |
| 14. | 2952240004002 | Compactor (placa vibratoare) | h-ut | 0,25 | 60,00 | 15,00 |
| 15. | 2952240004003 | Compactor pe pneuri static autopropulsat 10,1-16 tf | h-ut | 6,81 | 300,00 | 2 043,00 |
| 16. | 29522400040040 | Compactor | h-ut | 8,82 | 300,00 | 2 646,00 |
| 17. | 2952240004010 | Compactor static autopropulsat cu rulouri valhuri R 8-14 de 14tf | h-ut | 2,97 | 300,00 | 891,00 |
| 18. | 2952240004012 | Rulou compresor static autopropulsat de 8-14 t | h-ut | 156,55 | 300,00 | 46 965,00 |
| 19. | 2952240004105 | Compactor 5-6 t | h-ut | 93,50 | 180,00 | 16 830,00 |
| 20. | 2952240004127 | Placa compactoare, vibro | h-ut | 5,28 | 150,00 | 792,00 |
| 21. | 2952240005100 | Repartizor finisor de mixturi asfaltice cu motor term. 92 cp | h-ut | 2,97 | 650,00 | 1 930,50 |

| | | | | | | |
|-------------------------------------|----------------|---|------|--------|--------|-------------------|
| 22. | 2952260003501 | Excavator pe senile cu o cupa cu motor termic, 0,40-0,70 mc | h-ut | 0,58 | 280,00 | 162,40 |
| 23. | 2952260003521 | Excavator pe pneuri cu motor termic de 0,21-0,39 mc buldoex | h-ut | 13,34 | 200,00 | 2 668,00 |
| 24. | 2952260003553 | Buldozer pe senile pina la 65-80 CP | h-ut | 0,25 | 300,00 | 75,00 |
| 25. | 29522700004029 | Topitor de bitum | h-ut | 5,04 | 150,00 | 756,00 |
| 26. | 2952270003337 | Pompa hidraulica de beton stabila, productivitate pina la 40 mc/ora, actionata electric, P = 65, 100 metri conducta | h-ut | 0,30 | 320,00 | 96,00 |
| 27. | 2952270003720 | Vibrator universal cu motor cu ardere interna 2,9 (4 CP) | h-ut | 1,92 | 60,00 | 115,20 |
| 28. | 2952270004021 | Mai mecanic de 150-200 kg cu motor termic 6 cp (4 kw) | h-ut | 2,83 | 65,00 | 183,95 |
| 29. | 2952270004033 | Topitor de bitum | h-ut | 0,93 | 150,00 | 139,50 |
| 30. | 2952500005001 | Tractor T-150K | h-ut | 174,65 | 360,00 | 62 874,00 |
| 31. | 29525000050040 | Tractor | h-ut | 110,80 | 250,00 | 27 700,00 |
| 32. | 2952500005005 | Tractor MTZ-80 | h-ut | 98,67 | 240,00 | 23 680,80 |
| 33. | 2952500005008 | Tractor pina la 80 cp | h-ut | 0,93 | 240,00 | 223,20 |
| 34. | 3410520006729 | Macara pe pneuri 10-14,9 TF, cu brat cu zabrele | h-ut | 4,20 | 300,00 | 1 260,00 |
| 35. | 3410540000001 | Autocamion, 5 t | h-ut | 5,08 | 256,00 | 1 300,48 |
| 36. | 3410540000006 | Autobasculanta-5t | h-ut | 2,70 | 256,00 | 691,20 |
| 37. | 3410540000007 | Autobasculanta-10t | h-ut | 13,00 | 320,00 | 4 160,00 |
| 38. | 3410540005603 | Autocisterna 5-8 t cu dispozitive de stropire | h-ut | 46,31 | 250,00 | 11 577,50 |
| 39. | 6141120000000 | Autospeciala KM 800 C, AD-405A (65115) | h-ut | 200,42 | 380,00 | 76 159,60 |
| Total utilaje de construcții | | | | | | 811 883,43 |

Total:

| | | |
|---------------------|----------|--------------|
| Прямые затраты | lei | 2 689 458,62 |
| Asigurari sociale | 22,50 % | 48 455,08 |
| Total | 100,00 + | 2 737 913,70 |
| Cheltuieli de regie | 5,50 % | 150 585,25 |
| Total | 100,00 + | 2 888 498,95 |
| Beneficiul | 2,10 % | 60 658,48 |
| Total | 100,00 + | 2 949 157,43 |
| TVA | 20,00 % | 589 831,49 |

Total deviz:

**3 538 988,
92**

Intocmit _____ ()
(funcția, semnătura)

Verificat _____ ()
(funcția, semnătura)

REPUBLICA



MOLDOVA

CERTIFICAT DE ÎNREGISTRARE

SOCIETATEA PE ACȚIUNI "DRUMURI-BRICENI"
ESTE ÎNREGISTRATĂ LA CAMERA ÎNREGISTRĂRII DE STAT

Numărul de indentificare de stat - codul fiscal
1003604005869

Data înregistrării

12.03.1998

Data eliberării

19.10.2005

Luchian Anatolii, registrator de stat

*Funcția, numele, prenumele persoanei
care a eliberat certificatul*

semnătura

MD 0045021





AGENȚIA SERVICII PUBLICE
Departamentul înregistrare și licențiere a unităților de drept

EXTRAS
din Registrul de stat al persoanelor juridice

Nr. 28228 data 19.06.2018

Denumirea completă: **SOCIETATEA PE ACȚIUNI "DRUMURI-BRICENI"**
Denumirea prescurtată: **S.A. "DRUMURI-BRICENI"**
Forma juridică de organizare: **Societate pe acțiuni,**
Numărul de identificare de stat și codul fiscal (IDNO): **1003604005869**
Data înregistrării de stat: **12.03.1998**
Modul de constituire: **nou creată.**
Sediul: **MD-4701, str. M. Frunze, 18, or. Briceni, Republica Moldova.**
Obiectul principal de activitate:
1. Exploatarea autostrăzilor
2. Construcții de autostrăzi, drumuri, aeroporturi și construcții destinate sportului
3. Fabricarea betonului pentru asfalt
4. Alte transporturi terestre de călători
5. Intermedieri pentru cumpărarea, vânzarea și închirierea bunurilor imobiliare cu destinație tehnică și de producție
6. Construcțiile de clădiri și (sau) construcții ingineresti, instalații și rețele tehnico-edilitare, reconstrucțiile, consolidările, restaurările

Capitalul social: **821020 lei,**

Administrator: **RUSSU ION, IDNP 0972609580493.**

Consiliul societății (în funcție până la data de 20.05.2021):

RABEI INNA, IDNP 0992505121530;

RAILEAN ION, IDNP 0962905045983;

PRODAN VICTOR, IDNP 0970410129016;

ȚURCAN VICTOR, IDNP 2004012066267 și

RAILEAN ALEXANDRU, IDNP 2003012037965.

Comisia de cenzori (în funcție până la data de 20.05.2021):

BOGULEAN ECATERINA, IDNP 2003007045139,

RAILEAN-ȚURCAN VICTORIA, IDNP 2004012086616 și

GORAȘ LIDIA, IDNP 2002007047631.

Acționarii:

1. Acționari conform Registrul acționarilor, cota 821020 lei, ce constituie 100%

Prezentul extras este eliberat în temeiul art.34 al Legii nr.220-XVI din 19 octombrie 2007 privind înregistrarea de stat a persoanelor juridice și a întreprinzătorilor individuali și confirmă datele din Registrul de stat la data de: **19.06.2018.**

Registrator

Luchian Anatolie

Date cu caracter personal. Opera (ot) P. ...Agenția Servicii Publice", IO 0000059





REPUBLICA MOLDOVA
LICENȚĂ

Seria A MMII

Nr. 046472

Denumirea autorității de licențiere

Camera de Licențiere

Denumirea, forma juridică de organizare, sediul
(adresa juridică) a titularului de licență

Societatea pe Acțiuni
„DRUMURI-BRICENI”

or. Briceni, str. Frunze, 18

Data și numărul certificatului de
înregistrare de stat a titularului de licență

19.10.2005 MD 0045021

Numărul de înregistrare
a întreprinderii sau IDNO

1003604005869

Codul fiscal

Genul de activitate, integral sau parțial,
pentru a cărui desfășurare se eliberează licența

*** Construcțiile de clădiri și construcții
ingineresti, instalații și rețele tehnico-
edilitare, reconstrucții *(se permit lucrările
conform listei indicate în anexă)**

Data eliberării licenței

07 martie 2006

Valabilă pînă la
Prelungită pînă la: 07.03.2016
Prelungită pînă la: 06.03.2021

07 martie 2011

Semnătura conducătorului
autorității de licențiere

Director al Camerei de Licențiere

Valentin GUZNAC
L.Ș.

Notă: Licența este valabilă numai cu anexa autenticată de autoritatea de licențiere în care sînt indicate condițiile de licențiere pentru genul de activitate specificat în anexă.



ANEXĂ LA LICENȚA

Seria A MMII

Nr. 046472

Titular de licență Societatea pe Acțiuni „DRUMURI-BRICENI”

Titularul de licență este obligat să respecte următoarele condiții de licențiere pentru desfășurarea activității:

**** Construcțiile de clădiri și construcții ingineresti, instalații și rețele tehnico-edilitare, reconstrucții * ***

Prelungită: 09.03.2016

1. Desfășurarea activității licențiate în conformitate cu cadrul legislativ și normativ.
2. Efectuarea lucrărilor de construcții numai pe baza autorizației de construire, obținute pentru fiecare obiect separat.
3. Asigurarea nivelului de calitate corespunzător exigențelor esențiale printr-un sistem propriu de calitate conceput și realizat prin personal propriu, cu diriginți de șantier atestați
4. Începerea execuției lucrărilor numai la construcții autorizate în condițiile legii și numai pe baza și în conformitate cu proiecte verificate de verficatori de proiecte;
5. Utilizarea în execuția lucrărilor numai a produselor și procedeele prevăzute în proiect, certificate sau pentru care există agremente tehnice, care conduc la realizarea exigențelor esențiale.
6. Neadmiterea executării altor lucrări de construcții, decât a celor indicate în anexa la licență.
7. Disponibilitatea de baza de producție corespunzătoare genului de activitate practicat și de un sistem intern de dirijare și asigurare a calității, conform actelor tehnico-normative și regulilor în construcții.
8. Disponibilitatea de cadre calificate și atestate în domeniu conform lucrărilor, permise spre realizare.
9. Respectarea normelor ecologice și antiincendiare, normelor și regulilor privind protecția muncii și securitatea industrială.

Se permit următoarele lucrări:

- | | |
|--|--|
| 1. Terasamente și lucrări de teren | 5. Instalații și rețele interioare |
| 1.1 Lucrări de terasare. | 5.1 Instalații și rețele de alimentare cu apă și canalizare. |
| 1.2 Consolidarea și compactarea terenurilor. | 5.2 Instalații și rețele termice. |
| 1.4 Baraje, diguri, terasamente. | 6. Instalații și rețele exterioare |
| 1.3 Lucrări de drenaj. | 6.1 Instalații și rețele de alimentare cu apă și canalizare. |
| 1.5: Terasamente. | 6.2 Instalații și rețele termice. |
| 2. Executarea construcțiilor | 7. Montarea utilajelor și instalațiilor tehnologice |
| 2.2 Construcții din zidărie cu înălțimea limitată la două nivele. | 7.1 Contoare de apă. |
| 2.4 Clădiri și edificii cu înălțimea limitată la două nivele din elemente prefabricate din beton și beton armat. | 7.2 Contoare de energie termică. |
| 2.9 Lucrări de amenajare a teritoriului. | 7.5 Centrale termice echipate cu cazane de apă caldă cu temperatura sub 115 grade C și cazane de abur cu presiunea sub 0,07 MPa. |
| 2.10 Construcții rutiere categoriile I..V. | 7.16 Utilaje și instalații la obiective de aprovizionare și epurare a apei. |
| 2.13 Poduri. | |
| 3. Lucrări de protecție a construcțiilor și utilajelor | |
| 3.1 Învelișuri și șarpante, izolații hidrofuge. | |
| 3.2 Izolații termice. | |
| 3.3 Izolații anticorozive. | |
| 4. Lucrări de finisare a construcțiilor | |
| 4.1 Tencuieli, placaje exterioare și interioare. | |
| 4.2 Pardoseli. | |
| 4.3 Produse de timplărie. | |

L.Ș.

Notă: Anexa și copiile ei sînt valabile numai cu ștampila originală a autorității de licențiere



REPUBLICA



MOLDOVA

**MINISTERUL DEZVOLTĂRII
REGIONALE ȘI CONSTRUCȚIILOR**

CERTIFICAT

de atestare tehnico-profesională

Seria 2016-DȘ

Numărul 3467

Eliberat domnului (doamnei): **Popovici Boris**

Pentru a activa în calitate de: **Diriginte de șantier**

Domeniile:

2. Construcții rutiere:

a) drumuri și piste de aviație.

Exigențele esențiale:

A - rezistență și stabilitate;

B - siguranță în exploatare;

C - siguranță la foc;

D - igienă, sănătatea oamenilor, refacerea și protecția mediului înconjurător;

E - izolație termică, hidrofugă și economie de energie;

F - protecție împotriva zgomotului.

Data eliberării **8 aprilie 2016**

Valabil pînă la **8 aprilie 2021**



Anatolie ZOLOTCOV

Viceministru



Data primirii



Anexe la SNC
 "Prezentarea situațiilor
 financiare"
 Aprobat de Ministerul Finanțelor
 al Republicii Moldova

SITUAȚIILE FINANCIARE

pentru perioada 01.01.2018 31.12.2018

Entitatea

Drumuri Briceni SA

(Denumirea completă)

5695403

(Cod CUIIO)

1003604005869

(Cod IDNO)

Sediul: MD MD-4700

(Cod poștal)

R-UL BRICENI; OR.BRICENI

1401

Raionul (municipiul, UTA); Localitatea
Frunze, 18, , of.

Cod CUATM

strada, nr, bl.

Activitatea principală:

Lucrari de constructii a drumurilor si autostrazilor

F4211

Cod CAEM, rev.2

Forma de proprietate:

Proprietate colectivă

16

Cod CFP

Forma organizatorico-juridică:

SOCIETATI PE ACTIUNI

500

Cod CFOJ

Date de contact: Tel. +37324722343 e-mail drumuribriceni@mail.ru

WEB:

Numele și coordonatele al contabilului-șef: Dl (dna) Poberejnic Maria

Unitatea de măsură: leu

Tel. +37369129569

Anexa 8

Notă informativă privind veniturile și cheltuielile clasificate după natură

| Indicatori | Cod rd. | Perioada de gestiune | |
|--|---------|----------------------|------------|
| | | precedentă | curentă |
| 1 | 2 | 3 | 4 |
| venituri din vânzări | 010 | 24.839.459 | 73.453.620 |
| Alte venituri din activitatea operațională | 020 | 129.114 | 249.020 |
| Venituri din alte activități | 030 | 133.333 | 269.239 |
| Total venituri (rd.010 + rd.020 + rd.030) | 040 | 25.101.906 | 73.971.879 |
| Variația stocurilor | 050 | 2.158.723 | -59.682 |
| Costul vânzărilor mărfurilor vândute | 060 | | |
| Cheltuieli privind stocurile | 070 | 11.248.596 | 38.890.510 |
| Cheltuieli cu personalul privind remunerarea muncii | 080 | 4.928.378 | 7.761.795 |
| Contribuții de asigurări sociale de stat obligatorii și prime de asigurare obligatorie de asistență medicală | 090 | 1.355.304 | 2.031.364 |
| Cheltuieli cu amortizarea și deprecierea activelor imobilizate | 100 | 676.282 | 895.153 |
| Alte cheltuieli | 110 | 3.102.726 | 11.831.099 |
| Cheltuieli din alte activități | 120 | 130.100 | 234.218 |
| Total cheltuieli (rd.050 + rd.060 + rd.070 + rd.080 + rd.090 + rd.100 + rd.110 + rd.120) | 130 | 23.600.109 | 61.584.457 |
| Profit (pierdere) pînă la impozitare (rd.040 – rd.130) | 140 | 1.501.797 | 12.387.422 |
| Cheltuieli privind impozitul pe venit | 150 | 187.994 | 1.539.494 |
| Profit (pierdere) net al perioadei de gestiune (rd.140 – rd.150) | 160 | 1.313.803 | 10.847.928 |

BILANȚUL

la 31.12.2018

| Nr. cpt. | ACTIV | Cod rd. | Sold la | |
|----------|---|---------|---------------------------------|---------------------------------|
| | | | Începutul perioadei de gestiune | Sfârșitul perioadei de gestiune |
| 1 | 2 | 3 | 4 | 5 |
| 1. | Active imobilizate | | | |
| | Imobilizări necorporale | 010 | 1.306 | 10.591 |
| | Imobilizări corporale în curs de execuție | 020 | 1.160.873 | 44.207 |
| | Terenuri | 030 | 480.000 | 480.000 |
| | Mijloace fixe | 040 | 3.153.461 | 5.122.767 |
| | Resurse minerale | 050 | | |
| | Active biologice imobilizate | 060 | | |
| | Investiții financiare pe termen lung în părți neafiliate | 070 | | |
| | Investiții financiare pe termen lung în părți afiliate | 080 | | |
| | Investiții imobiliare | 090 | | |
| | Creanțe pe termen lung | 100 | | |
| | Avansuri acordate pe termen lung | 110 | | |
| | Alte active imobilizate | 120 | | |
| | Total active imobilizate (rd.010 + rd.020 + rd.030 + rd.040 + rd.050 + rd.060 + rd.070 + rd.080 + rd.090 + rd.100 + rd.110 + rd.120) | 130 | 4.795.640 | 5.657.565 |
| 2. | Active circulante | | | |
| | Materiale | 140 | 877.135 | 878.511 |
| | Active biologice circulante | 150 | | |
| | Obiecte de mică valoare și scurtă durată | 160 | 62.077 | 99.675 |
| | Producția în curs de execuție și produse | 170 | | 59.682 |
| | Mărfuri | 180 | | |
| | Creanțe comerciale | 190 | 1.819.495 | 2.278.769 |
| | Creanțe ale părților afiliate | 200 | | |
| | Avansuri acordate curente | 210 | 14.296 | 30.714 |
| | Creanțe ale bugetului | 220 | 54.367 | 4.266 |
| | Creanțe ale personalului | 230 | 491 | 247 |
| | Alte creanțe curente | 240 | 34.814 | 3.150.475 |
| | Numerar în casierie și la conturi curente | 250 | 471.310 | 4.877.570 |
| | Alte elemente de numerar | 260 | | |
| | Investiții financiare curente în părți neafiliate | 270 | | |
| | Investiții financiare curente în părți afiliate | 280 | 1.100.000 | 335.000 |
| | Alte active circulante | 290 | 470.083 | 522.035 |
| | Total active circulante (rd.140 + rd.150 + rd.160 + rd.170 + rd.180 + rd.190 + rd.200 + rd.210 + rd.220 + rd.230 + rd.240 + rd.250 + rd.260 + rd.270 + rd.280 + rd.290) | 300 | 4.904.068 | 12.236.944 |
| | Total active (rd.130 + rd.300) | 310 | 9.699.708 | 17.894.509 |

| Nr. cpt. | P A S I V | Cod rd. | Sold la | |
|----------|--|---------|---------------------------------|---------------------------------|
| | | | Începutul perioadei de gestiune | Sfârșitul perioadei de gestiune |
| 1 | 2 | 3 | 4 | 5 |
| 3. | Capital propriu | | | |
| | Capital social și suplimentar | 320 | 821.020 | 821.020 |
| | Rezerve | 330 | 541.664 | 541.664 |
| | Corecții ale rezultatelor anilor precedenți | 340 | X | -45.891 |
| | Profit nerepartizat (pierdere neacoperită) al anilor precedenți | 350 | 3.674.329 | 3.674.329 |
| | Profit net (pierdere netă) al perioadei de gestiune | 360 | X | 10.847.928 |
| | Profit utilizat al perioadei de gestiune | 370 | X | |
| | Alte elemente de capital propriu | 380 | | |
| | Total capital propriu (rd.320 + rd.330 + rd.340 + rd.350 + rd.360 - rd.370 + rd.380) | 390 | 5.037.013 | 15.839.050 |
| 4. | Datorii pe termen lung | | | |
| | Credite bancare pe termen lung | 400 | | |
| | Împrumuturi pe termen lung | 410 | | |
| | Datorii pe termen lung privind leasingul financiar | 420 | | |
| | Alte datorii pe termen lung | 430 | | |
| | Total datorii pe termen lung (rd.400 + rd.410 + rd.420 + rd.430) | 440 | | |
| 5. | Datorii curente | | | |
| | Credite bancare pe termen scurt | 450 | 260.000 | |
| | Împrumuturi pe termen scurt | 460 | | |
| | Datorii comerciale | 470 | 4.072.471 | 1.047.612 |
| | Datorii față de părțile afiliate | 480 | | |
| | Avansuri primite curente | 490 | | |
| | Datorii față de personal | 500 | 34.314 | 4.629 |
| | Datorii privind asigurările sociale și medicale | 510 | 52.565 | 53.457 |
| | Datorii față de buget | 520 | 242.282 | 901.415 |
| | Venituri anticipate curente | 530 | | |
| | Datorii față de proprietari | 540 | 694 | 694 |
| | Finanțări și încasări cu destinație specială curente | 550 | | |
| | Provizioane curente | 560 | | 47.467 |
| | Alte datorii curente | 570 | 369 | 185 |
| | Total datorii curente (rd.450 + rd.460 + rd.470 + rd.480 + rd.490 + rd.500 + rd.510 + rd.520 + rd.530 + rd.540 + rd.550 + rd.560 + rd.570) | 580 | 4.662.695 | 2.055.459 |
| | Total pasive (rd.390 + rd.440 + rd.580) | 590 | 9.699.708 | 17.894.509 |

SITUAȚIA DE PROFIT ȘI PIERDERE

de la 01.01.2018 pînă la 31.12.2018

| Indicatori | Cod rd. | Perioada de gestiune | |
|---|---------|----------------------|------------|
| | | precedentă | curentă |
| 1 | 2 | 3 | 4 |
| Venituri din vânzări | 010 | 24.839.459 | 73.453.620 |
| Costul vânzărilor | 020 | 21.002.232 | 58.138.812 |
| Profit brut (pierdere brută) (rd.010 – rd.020) | 030 | 3.837.227 | 15.314.808 |
| Alte venituri din activitatea operațională | 040 | 129.114 | 249.020 |
| Cheltuieli de distribuire | 050 | | |
| Cheltuieli administrative | 060 | 1.842.504 | 2.864.945 |
| Alte cheltuieli din activitatea operațională | 070 | 625.273 | 346.482 |
| Rezultatul din activitatea operațională: profit (pierdere) (rd.030 + rd.040 – rd.050 – rd.060 – rd.070) | 080 | 1.498.564 | 12.352.401 |
| Rezultatul din alte activități: profit (pierdere) | 090 | 3.233 | 35.021 |
| Profit (pierdere) pînă la impozitare (rd.080 + rd.090) | 100 | 1.501.797 | 12.387.422 |
| Cheltuieli privind impozitul pe venit | 110 | 187.994 | 1.539.494 |
| Profit net (pierdere netă) al perioadei de gestiune (rd.100 – rd.110) | 120 | 1.313.803 | 10.847.928 |

Anexa 3

SITUAȚIA MODIFICĂRILOR CAPITALULUI PROPRIU

de la 01.01.2018 pînă la 31.12.2018

| Nr. d/o | Indicatori | Cod rd. | Sold la începutul perioadei de gestiune | Majorări | Diminuări | Sold la sfîrșitul perioadei de gestiune |
|---------|---|---------|---|------------|-----------|---|
| 1 | 2 | 3 | 4 | 5 | 6 | 7 |
| 1 | Capital social și suplimentar | | | | | |
| | Capital social | 010 | 821.020 | | | 821.020 |
| | Capital suplimentar | 020 | | | | |
| | Capital nevărsat | 030 | 0 | 0 | 0 | 0 |
| | Capital neînregistrat | 040 | | | | |
| | Capital retras | 050 | 0 | 0 | 0 | 0 |
| | Total capital social și suplimentar (rd.010 + rd.020 + rd.030 + rd.040 + rd.050) | 060 | 821.020 | | | 821.020 |
| 2 | Rezerve | | | | | |
| | Capital de rezervă | 070 | | | | |
| | Rezerve statutare | 080 | 14.613 | | | 14.613 |
| | Alte rezerve | 090 | 527.051 | | | 527.051 |
| | Total rezerve (rd.070 + rd.080 + rd.090) | 100 | 541.664 | | | 541.664 |
| 3 | Profit nerepartizat (pierdere neacoperită) | | | | | |
| | Corecții ale rezultatelor anilor precedenți | 110 | | | 45.891 | -45.891 |
| | Profit nerepartizat (pierdere neacoperită) al anilor precedenți | 120 | 3.674.329 | | | 3.674.329 |
| | Profit net (pierdere netă) al perioadei de gestiune | 130 | X | 10.847.928 | | 10.847.928 |
| | Profit utilizat al perioadei de gestiune | 140 | X | 0 | 0 | 0 |
| | Rezultatul din tranziția la noile reglementări contabile | 150 | | | | |
| | Total profit nerepartizat (pierdere neacoperită) (rd.110 + rd.120 + rd.130 + rd.140 + rd.150) | 160 | 3.674.329 | 10.847.928 | 45.891 | 14.476.366 |
| 4 | Alte elemente de capital propriu, din care | 170 | | | | |
| | Diferențe din reevaluare | 171 | | | | |
| | Subvenții entităților cu proprietate publică | 172 | | | | |
| | Total capital propriu (rd.060 + rd.100 + rd.160 + rd.170) | 180 | 5.037.013 | 10.847.928 | 45.891 | 15.839.050 |

Venituri și cheltuieli aferente tranzacțiilor cu nerezidenții

| Indicatori | Cod rd. | Perioada de gestiune | |
|---|---------|----------------------|---------|
| | | precedentă | curentă |
| 1 | 2 | 3 | 4 |
| Venituri – total | 010 | | |
| Venituri aferente bunurilor procurate și vândute peste hotare fără trecerea frontierei de stat a Republicii Moldova, <i>inclusiv pe țări:</i> | 020 | | |
| Venituri din dobânzi aferente activității operaționale și altor activități, <i>inclusiv pe țări:</i> | 030 | | |
| Venituri din dividende și participații în alte entități, <i>inclusiv pe țări:</i> | 040 | | |
| Venituri din decontarea datoriilor cu termenul de prescripție expirat, <i>inclusiv pe țări:</i> | 050 | | |
| Alte venituri, <i>inclusiv pe țări:</i> | 060 | | |
| Cheltuieli – total | 070 | | |
| Cheltuieli aferente bunurilor procurate și vândute peste hotare fără trecerea frontierei de stat a Republicii Moldova, <i>inclusiv pe țări:</i> | 080 | | |
| Cheltuieli privind dobânzile, <i>inclusiv pe țări:</i> | 090 | | |
| Cheltuieli și provizioane aferente creanțelor comerciale și altor creanțe compromise, <i>inclusiv pe țări:</i> | 100 | | |
| Alte cheltuieli, <i>inclusiv pe țări:</i> | 110 | | |

Persoanele responsabile de semnarea rapoartelor financiare ale entității*

* conform art.36 din Legea contabilității

Administrator
Contabil sef



Ion Russu
M. Poberejnic





Nr. 18/35 din 27.05.2019

A V I Z
pentru participare la licitațiile publice

Eliberat întreprinderii SA "Drumuri-Briceni" conform cererii nr. 41 din 15.05.2019 și listei actelor declarate/depuse de către agentul economic privind participarea la **Licitațiile publice efectuate din bani publici** cu respectarea prevederilor legale și normative tehnice din domeniul construcțiilor.

Prezentul Aviz este valabil pîna la data de 27.05.2020.

În rezultatul verificării actelor potrivit Ordinului № 102-A din 26 martie 2018, Agenția pentru Supraveghere Tehnică constată următoarele:

| Nr. crt. | Informații rezultate din documentele întocmite cu ocazia inspectărilor/verificărilor privind respectarea legislației în construcții și neconformitățile admise la lucrările generale și similar executate și în curs de execuție din ultimii trei ani au fost înregistrate din vina exclusivă a antreprenorului | Da | Nu |
|----------|---|----|----|
| 1 | Au fost înregistrate cazuri de neconformitate sau defecte care au condus la refaceri parțiale sau totale ale lucrărilor. | | Nu |
| 2 | Au fost înregistrate cazuri în care neconformitățile au afectat lucrările de consolidare a terenului de fundație, a fundațiilor și a structurii de rezistență. | | Nu |
| 3 | Au fost înregistrate cazuri de accidente tehnice prin încălcarea normelor tehnice și a legislației în vigoare privind calitatea lucrărilor. | | Nu |
| 4 | Au fost înregistrate cazuri de respingeri sau amînări de recepții preliminare. | | Nu |
| 5 | Au fost înregistrate cazuri de exagerări la volume și a valorii lucrărilor executate la un nivel scăzut al calității, cu rebut sau abateri de la soluțiile de proiect. | | Nu |
| 6 | Au fost înregistrate cazuri de ignorare a prescripțiilor, aplicare a sancțiunilor conform Codului contravențional. | | Nu |
| 7 | Dispune întreprinderea/organizația de necesarul pentru executarea lucrărilor în domeniul construcțiilor: persoane atestate, mecanisme și utilaj, sector de producere, depozit, oficiu, muncitori. | Da | |
| | Inclusiv, La construcția reabilitarea și reparația drumurilor și podurilor | | Da |



Sergiu Purcica
Șef DST "Nord" AST

FORMULARUL F3.3

GRAFIC DE EXECUTARE A LUCRĂRILOR Întreținerea drumurilor publice locale de interes raional. (denumirea lucrărilor)

| Nr. d/o | Grupa de obiecte/denumirea obiectului | 01 | 02 | 31.12.2020 |
|---------|--|------------|-----------------------|------------|
| | | 1. | Organizare de șantier | |
| 2. | Obiect 02 Categorie de lucrări: Întreținerea drumurilor publice locale de interes raional. | 04.02.2020 | | 31.12.2020 |

Data completării: 03.02.2020

Semnat: _____

Nume: Russu Ion

Funcția în cadrul firmei: Director

Denumirea firmei și sigiliu: SA Drumuri Briceni

FORMULARUL F3.5

DECLARAȚIE

de neîncadrare în situațiile ce determină excluderea de la procedura de atribuire, ce vin în aplicarea art. 18 din Legea nr. 131 din 03.07.2015

Subsemnatul, Russu Ion reprezentant împuternicit al SA Drumuri Briceni (*denumirea operatorului economic*) în calitate de ofertant/ofertant asociat, declar pe propria răspundere, sub sancțiunea excluderii din procedura de achiziție publică și sub sancțiunile aplicabile faptei de fals în acte publice, că nu mă aflu în situația prevăzută la art. 18 din Legea nr. 131 din 03.07.2015 privind achizițiile publice, respectiv în ultimii 5 ani nu am fost condamnat prin hotărâre definitivă a unei instanțe judecătorești pentru participarea la activități ale unei organizații sau grupări criminale, pentru corupție, fraudă și/sau spălare de bani.

Subsemnatul declar că informațiile furnizate sunt complete și corecte în fiecare detaliu și înțeleg că autoritatea contractantă are dreptul de a solicita, în scopul verificării și confirmării declarațiilor, orice documente doveditoare de care dispun.

Subsemnatul, Russu Ion reprezentant împuternicit al SA Drumuri Briceni (*denumirea operatorului economic*), în calitate de ofertant/ofertant asociat, la procedura MTender ID [ocds-b3wdp1-MD-1579010557818](#) (*se menționează procedura*) pentru atribuirea contractului de achiziție publică avînd ca obiect Întreținerea drumurilor publice locale de interes raional. (*denumirea lucrării*), codul CPV 45200000-9, la data de 04.02.2020 15:00 (zi/luna/an), organizată de Consiliul Raional Singerei (*denumirea autorității contractante*), declar pe propria răspundere că:

- a) nu am intrat în proces de insolvență ca urmare a hotărârii judecătorești;
- b) mi-am îndeplinit obligațiile de plată a impozitelor, taxelor și contribuțiilor de asigurări sociale, în conformitate cu prevederile legale în vigoare în RM sau în țara în care sunt stabilit până la data solicitată;
- c) nu am fost condamnat, în ultimii 3 ani, prin hotărârea definitivă a unei instanțe judecătorești, pentru o faptă care a adus atingere eticii profesionale sau pentru comiterea unei greșeli în materie profesională;
- d) nu sunt inclus în Lista de interdicție a operatorilor economici.

Subsemnatul declar că informațiile furnizate în scopul demonstrării îndeplinirii criteriilor de calificare și selecție sunt complete și corecte în fiecare detaliu și înțeleg ca autoritatea contractantă are dreptul de a solicita, în scopul verificării și confirmării declarațiilor, orice documente doveditoare de care dispun.

Data completării: 03.02.2020

Semnat: _____

Nume: Russu Ion

Funcția în cadrul firmei: Director

Denumirea firmei și sigiliu: SA Drumuri Briceni

FORMULARUL F3.6

DECLARAȚIE

privind conduita etică și neimplicarea în practici frauduloase și de corupere

Data: 04.02.2020

Numărul procedurii: MTender ID [ocds-b3wdp1-MD-1579010557818](#)

Către: **Consiliul Raional Singerei**

Subsemnatul, **Director Russu Ion** reprezentant împuternicit al **SA Drumuri Briceni** (*denumirea operatorului economic*) în calitate de ofertant/ofertant asociat, confirm prin prezenta că:

1. Nici unul dintre angajații, companionii, agenții, acționarii, consultanții, partenerii noștri sau rudele sau asociații ai lor nu este în relații care ar fi putut considerate ca un conflict de interese.
2. În cazul în care vom afla despre faptul unui conflict potențial, vom raporta imediat informația respectivă către autoritatea contractantă.
3. Nici unul dintre angajații, companionii, agenții, acționarii, consultanții, partenerii noștri sau rudele sau asociații ai lor nu a fost angajat în practici de corupere, escrocherie, complotare, constrângere sau alte practici anticoncurențiale în procesul pregătirii ofertei din cadrul prezentei licitații, conform prevederilor din documentele de atribuire, punctul IPO10.
4. În legătură cu procedura respectivă de achiziție și cu orice contract care, eventual, ne va fi adjudecat ca rezultat al acesteia, nu au fost, nici nu vor fi efectuate nici un fel de plăți către angajații, companionii, agenții, acționarii, consultanții, partenerii noștri sau rudele lor, care sînt implicați în achiziția publică, implementarea contractului și aprobarea plăților contractuale în numele autorității contractante.

Data completării: 03.02.2020

Semnat: _____

Nume: Russu Ion

Funcția în cadrul firmei: Director

Denumirea firmei și sigiliu: SA Drumuri Briceni

FORMULARUL F3.7

FORMULAR INFORMATIV DESPRE OFERTANT

1. Denumirea/numele SA Drumrui Briceni
2. Codul fiscal 1003604005869
3. Adresa sediului central r. Birceni, or. Briceni str. Frunze 18
4. Telefon 044722340
- Fax 044722343
- E-mail briceni.drum@gmail.com
5. Certificatul de înregistrare MD 0045021 din 12.03.1998
(numărul, data înregistrării)
Camera Înregistrari de Stat
(instituția emitentă)
6. Obiectul de activitate, pe domenii: _____

(în conformitate cu prevederile din statutul propriu)
7. Licența (certificat) Nr. 046472 seria A MMII din 07.03.2006
(numărul, data, instituția emitentă, genurile de activitate)
8. Birourile filialelor/sucursalelor locale, dacă este cazul: _____

(adresa completă, telefon/telex/fax, certificate de înregistrare)
9. Principala piață de afaceri: Moldova – Construcția
10. Cifra de afaceri pe ultimii 3 ani:

| Nr. d/o | Anul | Cifra de afaceri anuală la 31 decembrie, mii lei | Cifra de afaceri anuală la 31 decembrie, echivalent dolari SUA |
|---------------|------|--|--|
| 1. | 2016 | 18 034 298 | |
| 2 | 2017 | 25 102 906 | |
| 3 | 2018 | 73 971 879 | |
| Media anuală: | | <u>39 036 361</u> | |

Data completării: 03.02.2020

Semnat: _____

Nume: Russu Ion

Funcția în cadrul firmei: Director

Denumirea firmei și sigiliu: SA Drumuri Briceni

FORMULARUL F3.8

DECLARAȚIE

privind obligațiile contractuale față de alți beneficiari

| Nr. | Denumirea beneficiarului | Natura obligațiilor contractuale | Suma obligațiilor contractuale |
|-----|---------------------------|----------------------------------|--------------------------------|
| 1. | Consiliul Raional Briceni | Întreținerea drumurilor | 4 822 213,27 |
| 2. | | | |
| 3. | | | |
| 4. | | | |

Data completării: 03.02.2020

Semnat: _____

Nume: Russu Ion

Funcția în cadrul firmei: Director

Denumirea firmei și sigiliu: SA Drumuri Briceni

FORMULARUL F3.9
EXPERIENȚĂ SIMILARĂ

1. Denumirea și obiectul contractului Lucrările de întreținere periodică și reparația curentă a drumurilor publice amplasate teritorial în raionul Briceni
 2. Numărul și data contractului **Nr. 11-18/163 din 27.04.2018**
 3. Denumirea/numele beneficiarului Î.S. Administrația de Stat a Drumurilor
 4. Adresa beneficiarului mun. Chișinău str. Bucurie 12A
 5. Țara Moldova
 6. Calitatea în care a participat la îndeplinirea contractului Antreprenor
(se notează opțiunea corespunzătoare)
 - antreprenorul sau antreprenorul general (lider de asociație)
 - antreprenor asociat
 - subantreprenor
 7. Valoarea contractului exprimată în moneda exprimată
 în care s-a în echivalent
 încheiat contractul dolari SUA
a) inițială
(la data semnării contractului) 31 821 516,29 _____
b) finală
(la data finalizării contractului) 31 821 516,29 _____
 8. Dacă au fost litigii privind îndeplinirea contractului, natura acestora și modul lor de soluționare: _____
 9. Perioada de executare a lucrării (luni)
a) contractată
_____7(sapte)_____
 - b) efectiv realizată 7 (sapte)_____
 - c) motivul de decalare a termenului contractat (dacă este cazul), care va fi susținut pe bază de acte adiționale încheiate cu beneficiarul

 10. Numărul și data procesului-verbal de recepție la terminarea lucrărilor _____
 11. Principalele remedieri și completări înscrise în procesul-verbal de recepție _____
 12. Alte aspecte relevante prin care ofertantul își susține experiența similară, cu referire în mod special la suprafețe sau volume fizice ale principalelor capacități și categorii de lucrări prevăzute în contracte

- Data completării: 03.02.2020
Semnat: _____
Nume: Russu Ion
Funcția în cadrul firmei: Director
Denumirea firmei și sigiliu: SA Drumuri Briceni

FORMULARUL F3.9
EXPERIENȚĂ SIMILARĂ

2. Denumirea și obiectul contractului Lucrări de reparație periodică a drumurilor locale, comunale și străzi din raionul Briceni

2. Numărul și data contractului Nr. **06-14/270** din **12.07.2019**

3. Denumirea/numele beneficiarului Î.S. Administrația de Stat a Drumurilor

4. Adresa beneficiarului mun. Chișinău str. Bucurie 12A

5. Țara Moldova

6. Calitatea în care a participat la îndeplinirea contractului Antreprenor
(se notează opțiunea corespunzătoare)

- antreprenorul sau antreprenorul general (lider de asociație)
- antreprenor asociat
- subantreprenor

7. Valoarea contractului exprimată în moneda exprimată
 în care s-a în echivalent
 încheiat contractul dolari SUA

a) inițială
(la data semnării contractului) 20 231 830,80 _____

b) finală
(la data finalizării contractului) 20 231 830,80 _____

8. Dacă au fost litigii privind îndeplinirea contractului, natura acestora și modul lor de soluționare: _____

9. Perioada de executare a lucrării (luni)

d) contractată
5(cinci) _____

e) efectiv realizată 5 (cinci) _____

f) motivul de decalare a termenului contractat (dacă este cazul), care va fi susținut pe bază de acte adiționale încheiate cu beneficiarul

10. Numărul și data procesului-verbal de recepție la terminarea lucrărilor _____

11. Principalele remedieri și completări înscrise în procesul-verbal de recepție _____

12. Alte aspecte relevante prin care ofertantul își susține experiența similară, cu referire în mod special la suprafețe sau volume fizice ale principalelor capacități și categorii de lucrări prevăzute în contracte

Data completării: 03.02.2020

Semnat: _____

Nume: Russu Ion

Funcția în cadrul firmei: Director

Denumirea firmei și sigiliu: SA Drumuri Briceni

FORMULARUL F3.9

DECLARAȚIE PRIVIND LISTA PRINCIPALELOR LUCRĂRI EXECUTATE ÎN ULTIMUL AN DE ACTIVITATE

| Obiect contract | Beneficiar | Calitatea antreprenorului | nr.contract | data contract | Preț contract/ valoarea lucrărilor executate |
|--|---------------------------------------|---------------------------|-------------|---------------|---|
| Intretinerea drumurilor locale | Consiliul Raional Briceni | Antreprenor | 27 | 24.03.2018 | 3 999 982,21 |
| Intretinerea drumurilor nationale | IS Administratia de Stat a Drumurilor | Subantreprenor | 02-02/2018 | 12.04.2018 | 9 616 887,60 |
| Lucrarile de reparative periodica a strazilor din localitațile raioanelor Briceni, Donduşeni, Edineț, Ocnita. | IS Administratia de Stat a Drumurilor | Antreprenor | 06-14/455 | 25.10.2018 | 22 997 241,60 |
| Lucrările de întreținere periodică și reparația curentă a drumurilor publice amplasate teritorial în raionul Briceni | IS Administratia de Stat a Drumurilor | Antreprenor | 11-18/163 | 27.04.2018 | 31 821 516,29 |
| Lucrarile de reparative a unor strazi din localitatea satului corestauti | IS Administratia de Stat a Drumurilor | Subantreprenor | 05-05/18 | 25.06.2018 | 887 823,08 |
| Lucrările de întreținere periodică și reparația curentă a drumurilor publice amplasate teritorial în raionul Onita | IS Administratia de Stat a Drumurilor | Subantreprenor | 16-16/18 | 10.09.2018 | 6 502 524,25 |
| Reparatia si intretinerea drumurilor publice locale din raionul Ocnita | Consiliul Raional Ocnita | Antreprenor | 22 | 25.06.2018 | 6 720 000,00 |
| Reparatia drumurilor locale din or. Briceni | Primaria Briceni | Antreprenor | 49 | 10.05.2018 | 905 644,12 |
| Lucrari de reparative a strazilor locale (sector nr.1-str. Maiacovski, sector nr.2-str. Florilor) din or. Lipcani, r-nul Briceni | Primaria Lipcani | Antreprenor | 57 | 15.05.2018 | 813 708,07 |
| Reparatia drumurilor din satul caracusenii Vechi raionul Briceni | Primaria Caracusenii Vechi | Antreprenor | 29 | 04.06.2018 | 453 282,79 |
| Lucrarile de reparație a drumurilor locale s. Trebisauti | Primaria Trebisauti | Antreprenor | 9 | 23.05.2018 | 224 000,00 |
| Reparatia drumurilor din s. Marcauti | Primaria Marcauti | Antreprenor | 16 | 06.06.2018 | 169 007,78 |
| Reparatia drumurilor com. Berlinti, raionul Briceni | Primaria Berlinti | Antreprenor | 18 | 05.06.2018 | 220 825,28 |
| Reparatia drumurilor satul Sireuti r-ul Briceni | Primaria Balasinesti | Antreprenor | 20 | 02.08.2018 | 219 780,04 |
| Reparatia drumurilor locale satul Tabani | Primaria Tabani | Antreprenor | 20 | 13.08.2018 | 291 000,00 |
| Servicii de reparatia drumului local din s. Bulboaca raionul Briceni | Primaria Bulboaca | Antreprenor | 14 | 05.06.2018 | 120 188,98 |
| Reparatia acceselor la blocuri locative din or. Briceni | Primaria Briceni | Antreprenor | 79 | 20.08.2018 | 238 965,66 |
| Reparatia a drumului local s. Pererita r-ul Briceni | Primaria Pererita | Antreprenor | 21 | 07.09.2018 | 200 423,42 |
| Reparatia drumului local s. Criva r. Briceni | Primaria Criva | Antreprenor | 23 | 25.09.2018 | 171 443,03 |

*) Se precizează calitatea în care a participat la îndeplinirea contractului, care poate fi de: contractant unic sau lider de asociație; contractant asociat; subcontractant.

Data completării: 03.02.2020

Semnat: _____

Nume: Russu Ion

Funcția în cadrul firmei: Director

Denumirea firmei și sigiliu: SA Drumuri Briceni

FORMULARUL F3.9

DECLARAȚIE PRIVIND LISTA PRINCIPALELOR LUCRĂRI EXECUTATE ÎN ULTIMUL AN DE ACTIVITATE

| Obiect contract | Beneficiar | Calitatea antreprenorului | nr.contract | Preț contract/ valoarea lucrărilor executate |
|--|---|---------------------------|--|--|
| Lucrări de reparație periodică a drumurilor locale, comunale și străzi din raionul Briceni | I.S. Administratia de Stat a Drumurilor | Antreprenor | nr. 06-14/270 din 12 iulie 2019 | 20 231 830,80 |
| Lucrări de întreținere periodică a drumurilor publice naționale amplasate teritorial în zona de nord al republicii | I.S. Administratia de Stat a Drumurilor | Subantreprenor | Contract nr. 27/10.09.2019 | 2 914 938,00 |
| Reparatia si intretinerea drumurilor publice locale din raionul Ocnita | Consiliul Raional Ocnita | Antreprenor | Nr. 45 din 19 iulie 2019 | 190 405,64 |
| Reparatia și întreținerea drumurilor publice locale din raion Ocnita | Consiliul Raional Ocnita | Antreprenor | Nr. MD-2019-03-04-000116-1-11/3 | 5 688 919,45 |
| Reparatia si intretinerea drumurilor publice locale din raion | Consiliul Raional Ocnita | Subantreprenor | Nr. MD-2019-04-19-000010-1-11/4 | 1 151 481,94 |
| Reparatia drumurilor locale s. Balcauti r. Briceni | Primaria Balcauti | Antreprenor | MD-2019-04-17-000103-1-11/ din 18.04.2019 | 78 558,70 |
| Reparatia drumului si podetului com. Berlinti r. Briceni | Primaria Berlinti | Antreprenor | nr. 20 din 18 iunie 2019 | 226 192,73 |
| Lucrari de reparatie a drumurilor s. Birnova r. Ocnita | Primaria Birnova | Antreprenor | nr. 24 din 17.04.2019 | 211 551,83 |
| Reparatia capitala a drumurilor din or. Briceni | Primaria Briceni | Antreprenor | MD-2019-06-05-000213-1-11/39 din 17.05.2019 | 3 551 483,93 |
| Reparatia drumului s. Bulboaca r. Briceni | Primaria Bulboaca | Antreprenor | MD-2019-04-17-000116-1-11/nr.10 din 17.04.2019 | 96 113,81 |
| Reparatia capitala a drumului s. Bulboaca r. Briceni | Primaria Bulboaca | Antreprenor | nr.16 din 25 noiembrie 2019 | 77 747,26 |
| Reparatia unui segment de drum L21 M5-Colicauti-Trebisauti s. Colicauti | Primaria Colicauti | Antreprenor | nr. 26 din 23 septembrie 2019 | 136 846,49 |
| Reparatia drumului nr. 3 s. Criva r. Briceni | Primaria Criva | Antreprenor | nr. 25 din 17 septembrie 2019 | 175 787,30 |
| Lucrarile de reparatie a drumurilor locale in varianta alba din s. Drepcauti, | Primaria Drepcauti | Antreprenor | nr. 13 din 31.07.2019 | 252 128,64 |
| Executarea lucrarilor la reparatia drumurilor locale | Primaria Lencauti | Antreprenor | nr. 27 din 29.03.2019 | 203 503,73 |
| Lucrari de amenajarea teritoriului din or. Lipcani. Reparatia trotuarului din str. Jukovski | Primaria Lipcani | Subantreprenor | MD-2019-06-25-000018-1-11/Nr.71 din 25.06.2019 | 697 886,09 |
| Reparatia capitala unei portiuni a str. Camarova or. Lipcani | Primaria Lipcani | Antreprenor | Nr.126 din 15.11.2019 | 299 499,60 |
| Reparatia drumurilor locale din or. Lipcani r. Briceni | Primaria Lipcani | Subantreprenor | MD-2019-06-21-000023-1-11/Nr70 din 21.06.19 | 561 421,72 |
| Reparatia drumurilor din s. Marcauti r-l Briceni | Primaria Marcauti | Antreprenor | MD-2019-03-05-000106-1-11/nr16 din 05.03.2019 | 169 913,60 |
| Reparatia capitala a drumurilor locale din s. Medveja, raionul Briceni. | Primaria Medveja | Antreprenor | nr. 2019-0000000370 | 160 163,78 |
| Reparatia drumurilor s. Ocnita r. Ocnita | Primaria Ocnita | Antreprenor | nr. 13 din 26.03.2019 | 295 327,78 |
| Lucrari de reparative a drumurilor din s. Tabani, r-nul Briceni | Primaria Tabani | Antreprenor | nr. 15 din 05 martie 2019 | 298 161,22 |
| Reparatia drumurilor locale com. Vălcinet r. Ocnita | Primaria Valcinet | Antreprenor | nr. 22 din 02.04.2019 | 299 319,49 |

*) Se precizează calitatea în care a participat la îndeplinirea contractului, care poate fi de: contractant unic sau lider de asociație; contractant asociat; subcontractant.

Data completării: 03.02.2020

Semnat: _____

Nume: Russu Ion

Funcția în cadrul firmei: Director

Denumirea firmei și sigiliu: SA Drumuri Briceni

FORMULARUL F3.11**DECLARAȚIE**

**privind dotările specifice, utilajul și echipamentul necesar pentru îndeplinirea
corespunzătoare a contractului**

| Nr. d/o | Denumirea principalelor utilaje, echipamente, mijloace de transport, baze de producție (ateliere, depozite, spații de cazare) și laboratoare propuse de ofertant ca necesare pentru executarea lucrării, rezultate în baza tehnologiilor pe care el urmează să le adopte | Unitatea de măsură (bucăți și seturi) | Asigurate din dotare | Asigurate de la terți sau din alte surse |
|----------------|---|--|-----------------------------|---|
| 0 | 1 | 2 | 3 | 4 |
| 1 | Compactor cu rulou compresor DU 47 | buc | 2 | propriu |
| 2 | Compactor cu rulou compresor DU 48 | buc | 1 | propriu |
| 3 | Compactor cu rulou compresor DU 52 | buc | 2 | propriu |
| 4 | Compactor cu rulou compresor DU 54 | buc | 1 | propriu |
| 5 | Compactor cu rulou compresor LT-214 | buc | 1 | propriu |
| 6 | Autogreider DZ 99 | buc | 1 | propriu |
| 7 | Autogreider DZ 143 | buc | 1 | propriu |
| 8 | Autogreider GS -18-05 | buc | 1 | propriu |
| 9 | Autogreider PY-160M | buc | 3 | propriu |
| 10 | Exavator AO 2621 | buc | 2 | propriu |
| 11 | Exavator „Atlas” 1804 LC | buc | 1 | propriu |
| 12 | Autoîncărcător TO-20 | buc | 1 | propriu |
| 13 | Încărcător TO-7 | buc | 1 | propriu |
| 14 | Autoîncărcător 4045 „R” | buc | 1 | propriu |
| 15 | Autogudronator DS-39 | buc | 2 | propriu |
| 16 | Compresor | buc | 2 | propriu |
| 17 | KAMAZ 53213 cu cisternă | buc | 1 | propriu |
| 18 | Buldozer DZ-42 | buc | 2 | propriu |
| 19 | Tractor cu pneuri T 150 „K” | buc | 3 | propriu |
| 20 | Tractor cu pneuri MTZ-80 | buc | 2 | propriu |
| 21 | Tractor cu pneuri MTZ-82 | buc | 3 | propriu |
| 22 | Tractor cu pneuri T-40 | buc | 1 | propriu |
| 23 | Tractor K-700 | buc | 1 | propriu |
| 24 | Buldozer DZ-170 | buc | 1 | propriu |
| 25 | Buldozer DZ-120 | buc | 1 | propriu |
| 26 | Buldozer DZ-110A | buc | 1 | propriu |
| 27 | Remorcă 2PTS-4 „M” | buc | 4 | propriu |
| 28 | Distribuitor ZIL 431412 de MAD | buc | 1 | propriu |
| 29 | Repartizator finisor de mixturi asfaltice Marini | buc | 1 | propriu |

| | | | | |
|----|---|-----|----|---------|
| 20 | Uzina de beton asfaltic | buc | 1 | propriu |
| 31 | Mașina de transportare a apei și măturare PM120 | buc | 1 | propriu |
| 32 | Demarcator DĂ-21 | buc | 1 | propriu |
| 33 | Rotor URAL 375"K"/pentru curățirea drum. De zăpadă/ | buc | 1 | propriu |
| 34 | Autobasculante ZIL | buc | 1 | propriu |
| 35 | Automobil UAZ-3202-03 | buc | 1 | propriu |
| 36 | Alimentator lubrifianți GAZ-52-02 | buc | 1 | propriu |
| 37 | Freză /de tăiat beton asfaltic/ | buc | 2 | propriu |
| 38 | Cositoare KRM-2,1 | buc | 2 | propriu |
| 39 | Săpător de gropi KIAU-100 | buc | 1 | propriu |
| 40 | Autokamion MAZ 555102 cu remorca/și fără/ | buc | 7 | propriu |
| 41 | Automacara CS-3577 | buc | 1 | propriu |
| 42 | Basculant KAMAZ 5511 | buc | 3 | arenda |
| 43 | Basculant Renault Premium | buc | 2 | propriu |
| 44 | Topitor de bitum | buc | 3 | propriu |
| 45 | Teodolit | buc | 1 | propriu |
| 46 | Nivelmetru | buc | 1 | propriu |
| 47 | Aparat de sudat | buc | 2` | propriu |
| 48 | Aparat de sudat polietilena | buc | 1 | propriu |
| 49 | Instalație de plombat KDM 316 | buc | 1 | propriu |
| 50 | Iveco Stralis | buc | 2 | proprii |
| 51 | Dacia -Sandero | buc | 1 | propriu |
| 52 | Dacia-Logan | buc | 1 | propriu |
| 53 | Incarcator Shantui | buc | 1 | propriu |
| 54 | Freza wirtgen | buc | 1 | arenda |
| 55 | Freza reciclator 2100 DCR | buc | 1 | arenda |
| 56 | Repartizor finisor Vogle | buc | 1 | propriu |
| 57 | Distribuitoare Material antiderapant cu lama | buc | 4 | propriu |

Data completării: ____ 03.02.2020 ____

Semnat: _____

Nume: **Russu Ion** _____

Funcția în cadrul firmei: **Director** _____

Denumirea firmei și sigiliu: **SA Drumuri Briceni**

FORMULARUL F3.12

**DECLARAȚIE
privind personalul de specialitate propus pentru implementarea contractului**

| Nr. d/o | Funcția | Studii de specialitate | Vechimea în munca în specialitate (ani) | Numărul și denumirea lucrărilor similare executate în calitate de conducător | Numărul certificatului de atestare Data eliberării |
|---------|------------------------------------|--|---|--|--|
| 1 | 2 | 3 | 4 | 5 | 6 |
| | DIRIGINȚI DE ȘANTIER | | | | |
| | Jocot Boris Andrei | Medii speciale Tehnicum. autodrum Chișinău, 1985 tehnic constructor. | 34 | Lucrări de reparație și întreținere a drumurilor, dirigințe de șantier | Seria 2016-DȘ Nr.3466 08.04.2016 |
| | Fedorcea Valentin Vasile | Superioare Inst.politehnic Chișinău ,1986 inginer constructor | 33 | Lucrări de reparație și întreținere a drumurilor,dirigințe de șantier, | SERIA 2016-DȘ Nr.3456 08.04.2016 |
| | Russu Ion Vasile | Medii speciale Tehnicum. autodrum Chișinău,1977 tehnic constructor. | 42 | Lucrări de reparație și întreținere a drumurilor,dirigințe de șantier, | SERIA 2016-DȘ Nr.3459 08.04.2016 |
| | Bîrca Grigore Pavel | Superioare,Universitatea Tehnică Moldova,2022 | 7 | Lucrări de reparație și întreținere a drumurilor,dirigințe de șantier, | SERIA 2016-DȘ Nr.3465 08.04.2016 |
| | Popovici Boris Anatolii | Superioare Universi.tehnică Chișinău,1997, Inginer constructor | 8 | Lucrări de reparație și întreținere a drumurilor,dirigințe de șantier, | SERIA 2016-DȘ Nr.3467 08.04.2016 |
| | MAIȘTRI | | | | |
| | Cojocari Valerii Ivan | Medii speciale Tehnicum. autodrum Chișinău,1975 tehnic constructor. | 44 | | |
| | SPECIALIȘTI - 8 | | 15 | | |
| | MECANIZATORI și ȘOFERI - 27 | | 15 | | |
| | MUNCITORI RUTIERI - 35 | | 5 | | |

Data completării: 03.02.2020

Semnat: _____

Nume: Russu Ion

Funcția în cadrul firmei: Director

Denumirea firmei și sigiliu: SA Drumuri Briceni

FORMULARUL F3.14

**LISTA SUBCONTRACTORILOR
ȘI PARTEA/PĂRȚILE DIN CONTRACT CARE SUNT
ÎNDEPLINITE DE ACEȘTIA**

| Nr. d/o | Numele și adresa subantreprenorilor | Activități din contract | Valoarea aproximativă | % din valoarea contractului |
|----------------|--|--------------------------------|------------------------------|------------------------------------|
| 1. | | | | |
| 2. | | | | |
| 3. | | | | |
| 4. | | | | |
| | | | | |

Data completării: 03.02.2020

Semnat: _____

Nume: Russu Ion

Funcția în cadrul firmei: Director

Denumirea firmei și sigiliu: SA Drumuri Briceni

FORMULARUL F3.15

INFORMAȚII PRIVIND ASOCIEREA

în vederea participării la procedura de adjudecare a executării obiectivului de investiție
Lucrări de întreținere a drumurilor publice locale de interes raional

(denumirea)

(forma de licitație MTender ID [ocds-b3wdp1-MD-1579010557818](#))

1. Părți contractante (agenți economici)

- a) _____
- b) _____
- c) _____

2. Adrese, telefon, telefax a oficiilor partenerilor (părți contractante):

- a) _____
- b) _____
- c) _____

3. Informații privind modul de asociere:

3.1. Data încheierii contractului de asociere _____

3.2. Locul și data înregistrării asociației _____

3.3. Activități economice ce se vor realiza în comun _____

3.4. Contribuția fiecărei părți la realizarea activităților economice comune convenite

3.5. Valoarea și cota procentuală a lucrărilor executate de fiecare asociat

3.6. Condiții de administrare a asociației _____

3.7. Modalitatea de împărțire a rezultatelor activității economice comune desfășurate

3.8. Cauze de încetare a asociației și modul de împărțire a rezultatelor lichidării

3.9. Repartizarea fizică, valorică și procentuală între fiecare asociat pentru executarea obiectivului

licitației _____

3.10. Alte cauze _____

Data completării **03.02.2020**

Semnat Liderul Asociației: _____

Nume: _____

Funcția în cadrul firmei: _____

Denumirea firmei și sigiliu: _____

Semnat Asociatul Secund: _____

Nume: _____

Funcția în cadrul firmei: _____

Denumirea firmei și sigiliu: _____

| | | | |
|---|-------------|------------------|-----------------|
| ИСПЫТАТЕЛЬНАЯ ЛАБОРАТОРИЯ SRL "Magisdrum-Prut" mun. Ungheni, str. Nationala nr. 57, tel. 0-690-53-082 | | | |
| Contract de prestare a serviciilor laboratorului de încercări | | | |
| Nr. 05 /1/19 din 27. decembrie . 2019 | | | |
| Код: ДОУ – 4,4-2 | Редакция: 1 | Дата: 12.07.2018 | Страница 7 из 2 |

S.A., „Drumuri BRICENI”, numit în continuare „Beneficiar”, reprezentată prin **Directoru Ion RUSSU** care activează în baza Legișlației în vigoare a R.Moldova, pe de o parte și SRL „Magisdrum-Prut”, numită în continuare «Executor», reprezentată prin **Director Victor Săculțanu**, care activează în baza Legișlației în vigoare a R.Moldova și a Statutului SRL „Magisdrum-Prut”, au încheiat prezentul contract, în ce privește prestarea serviciilor laboratorului de încercări în construcții (în continuare L. Î.). la solicitarea „Beneficiarului”. Prezentul contract a fost încheiat la solicitarea „Beneficiarului”, cu acordul L.Î. în virtutea următoarelor prevederi:

1. Obiectul contractului

- 1.1. Părțile au încheiat prezentul contract, privind executarea încercărilor de laborator a materialelor de construcție și a elementelor constructive cu aprecierea caracteristicilor fizico-mecanice și a indicilor solicitați de „Beneficiar”, conform domeniului de acreditare a L.Î..
- 1.2. Caracteristicile fizico-mecanice și indicii, ce necesită să fie stabiliți de către L. Î. se solicită de către „Beneficiar” înainte de a începe fiecare investigație de laborator.

2. Perioada de executare a contractului

- 2.1 Prezentul contract este valabil din momentul semnării, de către contractanți, până la data de **30.12.2020**.

3. Costul lucrărilor

- 3.1. De către „Beneficiar” se achită o sumă unică anuală în mărime de _____ lei, inclusiv TVA, ca cheltuieli suportate la acreditarea L. Î., înainte de semnarea prezentului contract. Suma indicată poate fi negociată de către contractanți adăugător.
- 3.2. Pentru fiecare încercare de laborator executată cu înmânarea procesului verbal se achită plata conform tarifelor existente în SRL „Magisdrum-Prut” ori conform ofertei de prețuri aprobată de către contractanți preventiv și anexată la prezentul contract.
- 3.3. Costul lucrărilor efectuate se negociază, între «Beneficiar» și «Executor» preventiv până la semnarea prezentului contract, ca bază prețurile inițiale a încercărilor de laborator sunt cele existente în SRL „Magisdrum-Prut”.

4. Executorul este obligat

- 4.1. Să execute investigațiile de laborator în conformitate cu solicitarea «Beneficiarului» și cerințele actelor normative și să anunțe pe «Beneficiar» despre întârzieri sau careva abateri, minim posibile, în procesul executării investigațiilor de laborator.
- 4.2. Să înmâneze procese verbale, certificate și alte documente solicitate, după transferarea sumei egale costului lucrărilor efectuate de către «Executor».
- 4.3. «Executorul» se obligă să păstreze confidențialitatea informației primite de la «Beneficiar» în procesul îndeplinirii obligațiilor contractuale.
- 4.4. «Executorul» se obligă să răspundă oral sau în scris (conform solicitării «Beneficiarului») la reclamațiile, care pot avea loc în procesul executării obligațiilor contractuale.
- 4.5. «Executorul» se obligă să permită «Beneficiarului» sau reprezentantului său, accesul minim și condiționat la procesul de executare a investigațiilor de laborator, efectuate pentru «Beneficiar».

5. Beneficiarul este obligat

- 5.1. Să achite integral costul lucrărilor executate până a primi procesul verbal a încercărilor de laborator.
- 5.2. Să prezinte probele ce necesită investigații de laborator în laboratorul «Executorului» cu transportul propriu, semnând procesul verbal de transmitere. În cazul când probele sunt evaluate de către «Executor», cheltuielile suplimentare se achită de către «Beneficiar» adăugător.



| | | | |
|--|-------------|------------------|---|
| ИСПЫТАТЕЛЬНАЯ ЛАБОРАТОРИЯ SRL "Magisdrum-Prut" mun. Ungheni, str. Nationala nr. 57, tel. 069053082 | | | |
| Contract de prestare a serviciilor laboratorului de încercări | | |  |
| Nr. 05 /1/19 din 27. decembrie . 2019 | | | |
| Код: ДООУ – 4.4-2 | Редакция: 1 | Дата: 12.07.2018 | Страница 8 из 2 |

6. Drepturile părților contractante

- 6.1. Reprezentantul legal al «Beneficiarului» are dreptul de a fi prezent la executarea investigațiilor de laborator numai după semnarea declarației de confidențialitate
- 6.2. «Beneficiarul» are dreptul de a direcționa reclamații în forma orală sau în scris conducerii L.I. și SRL „Magisdrum-Prut” despre calitatea investigațiilor de laborator, cât și despre activitatea laboratorului în general, conform prezentului Contract.



7. Responsabilitatea părților contractante

- 7.1. «Executorul» nu poartă răspunderea de calitate și proveniența probelor prelevate și prezentate de către «Beneficiar» pentru efectuarea investigațiilor de laborator.
- 7.2. «Executorul» este în drept să nu execute investigațiile de laborator în cazul când probele prezentate de către «Beneficiar» nu corespund cerințelor documentelor normative, despre care fapt «Beneficiarul» este informat în cel mai scurt timp.
- 7.3. Părțile contractante poartă răspunderea, în ce privește îndeplinirea prevederilor prezentului contract, conform legislației în vigoare a R. Moldova.

8. Dispoziții finale

- 8.1. Prezentul contract poate fi reziliat la inițiativa unei dintre părți contractante, despre ce se informează reciproc în termen de 15 zile.
- 8.2. Schimbări și anexe la prezentul contract pot fi acceptate cu acordul în scris a ambelor părți contractante.
- 8.3. Conflictul potențial, care pot avea loc, se înlăturează prin negocieri directe între părțile contractante în termen de 20 zile. După acest termen conflictele se rezolvă în conformitate cu legislația în vigoare a R. Moldova.
- 8.4. Părțile contractante nu sunt în drept să transmită drepturile și obligațiile prevăzute de prezentul contract altei părți, decât numai cu acordul în scris a părților contractante.
- 8.5. Prezentul contract este întocmit în 2 exemplare pentru fiecare din părți și au putere juridică egală.

Adresa juridică a părților contractante și rechizitele bancare.

| | EXECUTOR | BENEFICIAR |
|--------------------------------|--|--|
| Adresa juridică | SRL "Magisdrum-Prut" | S.A., Drumuri BRICENI " |
| Adresa juridică | mun. Ungheni, str. Nationala nr. 33; str. Nationala nr. 57 | or. Briceni, str. Frunze, 18 |
| Cod bancar | BC „Moldindconbank” SA MOLDM2X346 | BC „Moldova-Agroindbank „S.A. fil. Briceni, AGRNMD2X763 |
| Cod fiscal | 1016609000218 | 1003604005869 |
| Cod TVA | 9500988 | 3200049 |
| Cod IBAN | MD20ML000000002251546411 | MD03AG000000225162001308 |
| Telefon/fax mob | 0236-2-04-97; 2-06-16 | 0-247-22343, 0-247-22340 e-mail: briceni.drum@gmail.com |
| Conducătorul întreprinderii | Director Victor Săculțanu | Director RUSU Ion |
| Semnătura |   |   |



REPUBLICA MOLDOVA

SOCIETATEA PE ACȚIUNI

"DRUMURI - BRICENI"

APROBAT

DIRECTORUL S.A. "DRUMURI-BRICENI"

ION RUSSU

2020



MANUAL
DE ASIGURARE A CALITĂȚII
LUCRĂRILOR DE CONSTRUCȚII

2020

Or. Briceni



REPUBLICA MOLDOVA
SOCIETATEA PE ACȚIUNI
"DRUMURI - BRICENI"

APROBAT

DIRECTORUL S.A. "DRUMURI-BRICENI"

ION RUSSU

_____2020

MANUAL
DE ASIGURARE A CALITĂȚII
LUCRĂRILOR DE CONSTRUCȚII

2020

Or. Briceni

CUPRINS:

Pag.

| | | |
|-----|--|----|
| 1. | Caracteristica generală..... | 4 |
| 2. | Schema organizatorică a companiei SA "Drumuri-Briceni"..... | 4a |
| 3. | Nota de prezentare | 5 |
| 4. | Scopul Manualului..... | 5 |
| 5. | Domeniul de aplicare..... | 6 |
| 6. | Structura Manualului calității..... | 6 |
| 7. | Analiza periodică și actualizarea Manualului calității..... | 6 |
| 8. | Gestionarea Manualului calității..... | 7 |
| 9. | Documente de referință..... | 7 |
| 10. | Prescurtări..... | 8 |
| 11. | Organizarea SA "Drumuri-Briceni"..... | 9 |
| 12. | Responsabilitățile conducerii - directorul SA "Drumuri-Briceni"..... | 9 |
| 13. | Hotărârea Consiliului de administrație..... | 10 |
| 14. | Autoritate, atribuții..... | 10 |
| 15. | Directorul societății SA "Drumuri-Briceni"..... | 11 |
| 16. | Diriginte de șantier..... | 13 |
| 17. | Inginer-șef - Manager comercial economic și aprovizionare..... | 14 |
| 18. | Planificarea - contabil-șef..... | 15 |
| 19. | Modul de asigurare a calității (MAC)..... | 15 |
| 20. | Analiza periodică a PAC..... | 16 |
| 21. | Responsabilul de calitate | 16 |
| 22. | Condiții prealabile | 16 |
| 23. | Proceduri și instrucțiuni..... | 17 |
| 24. | Identificare și regăsire..... | 17 |
| 25. | Aprovizionarea cu materiale / produs..... | 18 |
| 26. | Primirea, depozitarea, manipularea și conservarea produselor..... | 18 |
| 27. | Execuția produselor..... | 18 |
| 28. | Produsele furnizate de beneficiar..... | 19 |
| 29. | Măsuri generale..... | 19 |
| 30. | Plan controlul calității (PCCVÎ)..... | 19 |
| 31. | Controale de calitate (CCVÎ)..... | 20 |
| 32. | Stadiul controalelor de calitate (CCVÎ)..... | 21 |
| 33. | Mijloace de măsurare și încercare..... | 21 |
| 34. | Baza normativă și tehnologică..... | 21 |
| 35. | Informația despre cadre - muncitori..... | 25 |
| 36. | Baza de producere..... | 26 |
| 37. | Planificarea examinărilor tehnice de AC (ETAC)..... | 28 |
| 38. | Sistemul de examinări AC (ETAC)..... | 29 |

| | | |
|------|--|----|
| 39. | Neconformități..... | 29 |
| 40. | Controlul calității..... | 30 |
| 41 . | Înregistrări de calitate..... | 31 |
| 42. | Condiții prealabile..... | 31 |
| 43. | Elaborare și punere în ordine a ACC..... | 32 |
| 44. | Revizia | 32 |
| 45. | Instruirea și perfecționarea cadrelor..... | 32 |
| 46. | Elaborarea și punere a altor însemnături în ordine APAC..... | 32 |
| 47. | Acțiuni corective..... | 33 |
| 48. | Conservare și livrare..... | 33 |

1. Denumirea deplină a organizației (întreprinderii) și profilul ei:

Societatea pe Acțiuni "Drumuri-Briceni". Reparația și întreținerea drumurilor auto

2. Caracteristica agentului economic : Reparația și întreținerea drumurilor auto

3. Adresa juridică:

4701 or.Briceni str.Frunze 18

4. Adresa poștală:

4701 or.Briceni str.Frunze 18

5. Rechizitele bancare: Cod fiscal 1003604005869;Cod TVA 3200049

IBAN:MDL MD03AG000000225162001308

în BC „Moldova -Agroindbanc „sa fi. Briceni Cod băncii AGRNMD2X763

6. N.P.P. Conducătorului (șefului), telefon:

Ion Russu ; 2 23 40 ; 2 23 43

7.SA "Drumuri-Briceni"- este asigurată cu personalul tehnic - ingineresc după profil în total 19 persoane. Dintre care șase cu studii superioare și zece cu studii medii speciale în domeniile: inginer-constructor, economist, inginer electric și mecanic, inginer tehnica securității.

La executarea lucrărilor de construcție-montaj SA "Drumuri-Briceni" încadrează lucrători de următoarele specialități în total 81 persoane. Muncitori rutieri, sudori, strungari, electricieni, zugravi, lăcătuși, paznici, șoferi, mecanizatori, toți lucrătorii sunt atestați și tarificați. SA "Drumuri-Briceni" este înregistrată la 12 martie 1998 nr. 1003604005869 de Camera Înregistrării de Stat MD 0045021

DISPOZIȚII GENERALE

SA "Drumuri-Briceni" numit în continuare Societate pe Acțiuni pentru executarea lucrărilor de construcție-montaj pentru agenții economici și populație. Societatea este creată pe un termen nelimitat.

Societatea este persoană juridică și își desfășoară activitatea în conformitate cu legislația R.Moldova și prezentul Statut.

Societatea dispune de independența juridică comercială, financiară și organizațională, are denumire, bilanț independent, conturi în bănci, sigiliu, ștampile și antet și blanchete cu denumirea sa, marca comercială.

Societatea răspunde pentru obligațiunile sale cu întregul patrimoniul ce îi aparține cu drept de proprietate.

Societatea poartă răspundere conform obligațiunilor sale numai cu patrimoniul ce îi aparține.

Societatea are dreptul de a efectua din numele său tranzacții pe piața internă și cea externă de a procura și de a înstrăina patrimoniul în modul stabilit. De a avea obligații de a fi reclamant și pârît în instanțele judiciare competente.

De a lăsa amanet propriu patrimoniul de a da garanții și cauțiuni.

De a deschide conturi bancare pe teritoriul R.Moldova și în străinătate.

De a angaja și a concedia lucrătorii de a remunera munca lor conform legislației muncii.

De a participa la relații economice externe.

De a efectua operațiuni valutare în modul stabilit de legislație.

Relațiile de muncă în Societate sunt reglementate de controlul colectiv de muncă și de contractele de muncă. Asigurarea socială și protecția socială a angajaților societății se desfășurează potrivit legislației.

SCOPUL ÎNFIINȚĂRII ȘI GENURILE DE ACTIVITATE

Este de a satisface necesitatea socială în producție, executarea lucrărilor de construcție și servicii în construcții și va desfășura următoarele genuri de activitate.

- executarea materialelor de construcție nemetalice;
- construcții de-autostrăzi, drumuri, aerodromuri și construcții destinate sportului, transporturi de călătorii cu tipuri de transport ocazional;
- alte activități de afaceri neincluse în alte categorii;
- alte activități care nu contravin legislației în vigoare;

Societatea va desfășura anumite genuri de activitate care necesită autorizarea prin licențe numai după eliberarea licențelor corespunzătoare.

CAPITALUL SOCIAL

Societatea va emite acțiuni în formă de scriere în contul analitic și va organiza ținerea registrărilor acțiunilor în modul stabilit de legislație.

Capitalul social al societății se poate modifica pe calea : emiterii de noi acțiuni, măririi sau micșorării costului nominal al acțiunilor, răscumpărării acțiunilor proprii cu anularea lor ulterioară.

Societatea nu este în drept să emită acțiuni în scopul acoperirii pierderilor legate de activitatea ei financiar-economică.

CAPITALUL DE REZERVĂ

Capitalul de rezervă al societății va constitui 15% din capitalul său social. Capitalul de rezervă se plasează în active cu lichiditatea inițială care asigură folosirea lui în orice moment.

Capitalul de rezervă se folosește numai în cazul insuficienței de profit și precum de mijloace ale fondurilor speciale ale Societății.

BAZA DE PRODUCERE

Dispune de baza de producere dintre care secțiile de producere și depozite închise, deschise cu suprafețele drepte pentru păstrarea materialelor asigurând utilizarea lor cu rate și uscate. Dispune de oficiu propriu.

Averea cu dreptul conducerii economice depline.

În componența averii intră fondurile de bază și mijloacele circulante deasemenea alte valori costul cărora se înregistrează în bilanțul independent.

Fondul statutar se formează din contul venitului întreprinderii ce aparține ei.

Din contul beneficiului distribuit se crează fondurile necesare.

Materialele de construcție inerte folosite la lucrările de construcție-montaj în construcție sunt de o calitate înaltă și corespund cerințelor de standard și proiect. Societatea va asigura lucrările de construcție - montaj a agenților economici de o calitate înaltă și stabilă.

În activitatea sa de lucru societatea va asigura condiții normale de lucru a angajaților, înzestrând baza de lucru cu încăperi ce corespund condițiilor de muncă.

SCHEMA ORGANIZATORICA A SA "Drumuri-Briceni"

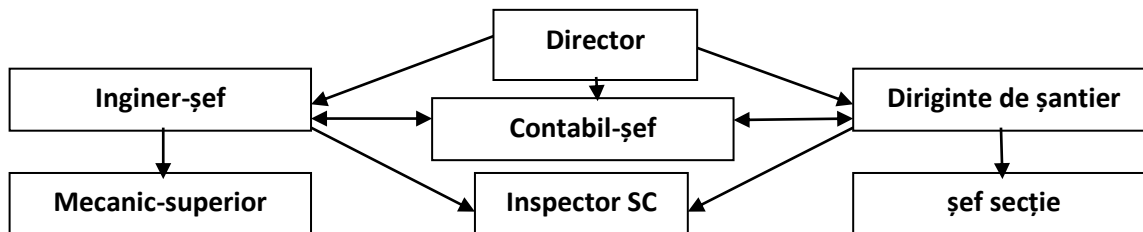

NOTA DE PREZENTARE

1. Manualul descrie sistemul utilizat de Filiala din Republica Moldova a SA "Drumuri-Briceni" pentru îndeplinirea lucrărilor de construcții - montaj și a cerințelor specifice de asigurare a calității din Legea privind calitatea în construcții cu nr. 721 din 2 februarie 1996, normele și standardele în vigoare.
2. Programul de asigurare a calității al SA "Drumuri-Briceni" descris în acest Manual este întocmit în conformitate cu cerințele Legii privind calitatea în construcții, nr. 721 din 2 februarie 1996; SR ISO 10013.

SCOPUL MANUALULUI

1. Manualul Calității - este documentul care enunță politica calității și descrie dispozițiile și prevederile generale ale sistemului de conducere și asigurare a calității, concretizat în programul de asigurare a calității al organizației SA "Drumuri-Briceni" cuprinzând organizarea, responsabilitățile, autoritatea și relațiile reciproce între compartimentele și persoanele care dirijează și ce au incidență asupra calității, având ca scop final definirea și obținerea calității ansamblului activităților și prestărilor desfășurate de organizația.
2. Manualul Calității definește metodele de conducere responsabilitățile și obiectivele sistemului de conducere și asigurare a calității, a organizației SA "Drumuri-Briceni" astfel încât să se asigure o implementare a tuturor cerințelor de calitate în realizarea lucrărilor contractante.
3. Manualul Calității descrie sistemul de conducere și asigurare a calității aplicat de organizația SA "Drumuri-Briceni" în condițiile prevăzute de Legea privind calitatea în construcții No. 721 din 2 februarie 1996 și standardului ISO - 9002.
4. Manualul Calității este conceput astfel încât să acopere toate cerințele prevăzute de legislația în vigoare pentru modelul de asigurare a calității corespunzător construcțiilor de importanță excepțională.
5. Manualul Calității împreună cu procedurile funcțiilor de sistem stabilește măsurile pentru îndeplinirea cerințelor stabilite de legislația aplicabilă activităților de construcții, începând cu aprovizionarea materialelor și terminând cu predarea beneficiarului.
6. Prin programul de asigurare calității descris în prezentul Manual, organizația SA "Drumuri-Briceni" asigură:
 - Desfășurare în mod planificat și de procedură al activităților specifice, în cadrul sistemului legislativ intern, standardelor interne sau străine aplicabile;
 - Realizarea și menținerea nivelului calitativ solicitat pentru documentațiile tehnice și documentele contractuale;
7. Programul de asigurare a calității al organizației SA "Drumuri-Briceni" este structurat astfel:
 - Manualul de asigurare a calității cu secțiuni conținând procedurile funcțiilor de sistem, documente și înregistrări utilizate;

- Procedurile (instrucțiunile tehnice de execuție);
- Planurile control de calitate, verificări și încercări.

DOMENIUL DE APLICARE

1. Manualul Calității se aplică de către personalul organizației SA "Drumuri-Briceni" implicat în activități determinate pentru calitatea lucrărilor contractante.
2. Manualul Calității este aplicabil în activitățile desfășurate pentru execuția lucrărilor de orice tip de construcție (industriale, civile, socio-culturale, hidrotehnice, drumuri, poduri, rețele, etc.) indiferent de categoria de importanță a construcției.
3. Manualul Calității se aplică în cadrul activităților curente de aprovizionare, metrologie, identificare, regăsire, primire, manipulare, conservare, depozitare desfășurate de organizația SA "Drumuri-Briceni" indiferent de regimul contractului de lucrări perfectate, respectiv, cu sau fără asigurarea calității.

STRUCTURA MANUALULUI CALITĂȚII

Manualul Calității este structurat în modul următor:

- I. Programul de asigurare a calității
- II. Planurile calității
- III. Proceduri generale
- IV. Proceduri de sistem
- V. Proceduri tehnice de execuție
- VI. Instrucțiuni de lucru

ANALIZA PERIODICĂ ȘI ACTUALIZAREA MANUALULUI CALITĂȚII

1. În vederea îmbunătățirii sistemului calității adoptat, organizația SA "Drumuri-Briceni" va analiza periodic documentele sistemului calității în vederea evaluării adecvații și eficienței acestuia.

1.1. Prin analiza periodică se stabilește dacă:

- Organizarea existentă este adecvată și funcțională;
- Elementele sistemului stabilite sunt adecvate și eficiente în implementare;

1.2. În efectuarea analizelor se iau în vedere următoarele:

- Rezultatele reviziilor interne efectuate în activitățile proprii;
- Rezultatele reviziilor efectuate de către organisme externe;
- Rezultatele analizelor efectuate de management;
- Rapoartele periodice de analiză a tendinței calității efectuate de către personalul controlului calității (CQ);
- Observații sau recomandări făcute de către utilizatorii Manualului.

În urma analizelor se determină necesitatea actualizării Manualului Calității sau a unor părți ale acestuia.

GESTIONAREA MANUALULUI CALITĂȚII

1. Manualul Calității este ținut sub control de către compartimentul asigurării calității (A.Q.) de la distribuirea și până la retragerea acestuia.
2. Evidența distribuiri sau oferirii spre consultare este ținută pe formularul "Situția difuzării Manualului Calității".
3. Distribuirea Manualului se face conform listei de distribuire aprobată de directorul organizației SA "Drumuri-Briceni"
4. Împrumutarea sau oferirea spre consultare a manualului, sau a unor părți ale acestuia, persoanelor sau grupurilor care nu sunt menționate în lista de distribuire se face numai cu acordul directorului sau a persoanei împuternicite de acesta.

DOCUMENTE DE REFERINȚĂ

| | |
|---|---|
| Legea nr. 721 - XIII din 02.02.96 | Privind calitatea construcții |
| Legea nr. 647-XII din 17.11.1995 | Cu privire la metrologie |
| Legea nr. -III din 01.09.1999 | Cu privire la certificarea produselor și serviciilor |
| Hotărârea Guvernului nr. 461 din 06.07.1995 | Regulament privind agrementul tehnic pentru produse procedee și echipamente noi în construcții |
| Hotărârea Guvernului nr. 490 din 17.07.1995 | Concepția actualizării sistemului național de documente normative în construcții |
| Hotărârea Guvernului nr. 285 din 23.05.1996 | Regulamentul de concepție a construcțiilor și instalațiilor aferente |
| Hotărârea Guvernului nr. 360 din 25.05.1996 | Regulamentul privind controlul de Stat în construcții |
| Hotărârea Guvernului nr. 664 din 29.11.1996 | Programul republican de creare a bazei normative în construcții |
| Hotărârea Guvernului nr. 361 din 25.06.1996 | Regulamentul cu privire la verificarea proiectelor și execuției construcțiilor și expertiza tehnică a proiectelor și construcțiilor. Regulamentul de atestare tehnico-profesională a specialiștilor cu activitatea în construcții. |
| Hotărârea Guvernului nr. 378 din 22.04.1997 | Concepția sistemului de exploatare a fondului construit existent |
| Hotărârea Guvernului nr. 382 din 22.04.1997 | Regulamentul privind urmărirea coportării în exploatare, intervenții în timp și post utilizarea construcțiilor. |

NCMA.02.02-96 Sistemul calității în construcții. Regulamentul privind conducerea și asigurarea calității

NCM A.03.02-96 Sistemul de certificare în construcții. Regulament privind certificarea produselor folosite în construcții

NCM A.03.03-98 Sistemul de certificare în construcții. Reguli de efectuare a certificării produselor folosite în construcții

NCM A.03.04-96 Sistemul de certificare în construcții. Regulament privind organismul central de certificare a produselor folosite în construcții.

- NCM A.03.07-98** Sistemul de certificare în construcții. Regulament privind evaluarea procesului de fabricație a produselor folosite în construcții.
- NCM A.03.08-96** Sistemul de certificare în construcții. Regulament privind Centrul Tehnic și Științific de Certificare în Construcții
- NCM A.03.02-98** Sistemul de certificare în construcții. Ghid de evaluare a procesului de fabricație a produselor omogene folosite în construcții
- NCM A.03.06-96** Sistemul de certificare în construcții. Regulament privind autorizarea și acreditarea laboratoarelor de încercări
- NCM A.04.02.-96** Metrologie, modulare și toleranțe în construcții. Regulament privind serviciul metrologic
- NCM A.04.03-96** Metrologie, modulare și toleranțe în construcții. Regulament privind organizația principală a serviciului metrologic în construcții
- CP A.08.01-96** Instrucțiuni de verificare a calității și de recepție a lucrărilor ascunse și / sau determinate la construcții și instalații aferente

Ordinul DAC nr.65 din 27.05.1996 Regulamentul cu privire la verificarea execuției lucrărilor de construcții de către responsabilii tehnici atestați. Regulamentul cu privire la diriginții de șantier atestați.

PRESCURTĂRI

| | |
|-------|---|
| AC | Asigurarea calității |
| CCVÎ | Controale de calitate, verificări și încercări |
| CMSM | Comisia Moldova Standarde, Metrologie |
| DO | Dispoziție de oprire |
| ETAC | Examinarea tehnică de asigurare a calității |
| FCC | Fișa chestionar de control |
| ISC | Inspekția de Stat în Construcții |
| MAC | Manual de asigurare a calității |
| PAC | Program de Asigurare a calității |
| PCCVÎ | Plan de control calitate, verificări și încercări |
| PVC | Proces verbal de control |
| RAC | Raport de acțiuni corective |
| RNC | Raport de non conformitate |
| ITG | Instrucțiunea tehnică generală |
| Plî | Plan de inspekții și încercări |
| CTC | Control tehnic de calitate |
| MC | Manualul calității |

ORGANIZAREA SA "Drumuri-Briceni"

- Structura organizatorică a SA "Drumuri-Briceni" este prezentată în organograma SA "Drumuri-Briceni", în planșa nr. 1.
- "Schema de relații cu beneficiarul, organismele superioare de reglementare și furnizorii" este prezentată în planșa nr. 2.
- Organograma compartimentului de asigurare a calității este prezentată în planșa nr. 3.
- Organograma "Dirijarea calității" este prezentată în planșa nr. 4.

- Organograma "Asigurarea calității producției finite" este prezentată în planșa nr. 5.
- Organograma "Caracterizarea altor proprietăți și starea producției" este prezentată în planșa nr. 6.

RESPONSABILITĂȚILE CONDUCERII SA "Drumuri-Briceni" Director

Conducerea SA "Drumuri-Briceni" este responsabilă pentru stabilirea și implementarea unui Program de asigurare a calității pentru toate activitățile necesare realizării lucrărilor de construcții-montaj în toate fazele de execuție.

Conducerea SA "Drumuri-Briceni" asigură prin PAC ca toate activitățile desfășurate de SA "Drumuri-Briceni" vor fi conduse, efectuate și controlate în conformitate cu prevederile legilor și normativelor în vigoare utilizate la realizarea obiectului.

Conducerea SA "Drumuri-Briceni" asigură prin prezentul MAC ca orice activitate desfășurată de SA "Drumuri-Briceni" care cade sub incidența Legii calității în construcții, va începe numai după ce PAC este stabilit și aprobat și se obțin avizele necesare în condiții prevăzute de lege.

Conducerea SA "Drumuri-Briceni" va încheia contracte pentru produse și servicii destinate SA "Drumuri-Briceni" numai cu unități autorizate în acest scop și va preciza în documentele contractuale responsabilitățile privind asigurarea calității ce revin furnizorilor.

Furnizorii răspund în fața conducerii SA "Drumuri-Briceni" pentru stabilirea și implementarea Programelor proprii de Asigurare a Calității.

Conducerea SA "Drumuri-Briceni" asigură prin măsurile stabilite în prezentul MAC accesul beneficiarului pentru efectuarea inspecțiilor și ETAC-uri în toate zonele și la toate nivelurile de autoritate.

HOTĂRÂREA CONSILIULUI DE ADMINISTRAȚIE

Consiliul de administrație al SA "Drumuri-Briceni" adoptă prezentul MAC și își asumă obligativitatea respectării acestuia la toate nivelurile.

Consiliul de administrație hotărăște ca responsabilitatea deplină pentru stabilirea, implementarea, evaluarea stadiului și eficienței programului de asigurare calității îi revine directorului SA "Drumuri-Briceni"

Directorul SA "Drumuri-Briceni" delegă autoritatea evaluării implementării și eficienței PAC "SA "Drumuri-Briceni" șefului compartimentului AC.

Directorul SA "Drumuri-Briceni" delegă autoritatea urmării Programului de Asigurare a Calității, în realizarea produselor, a lucrărilor de construcții, directorului tehnic.

Responsabilitatea implementării Programului de Asigurare a Calității este atribuită tuturor factorilor de conducere, în sfera lor de activitate.

În vederea garantării îndeplinirii tuturor cerințelor PAC, directorul SA "Drumuri-Briceni" asigură în activitățile sale următoarele condiții:

- Structura organizatorică corespunzătoare implementării și evaluarea PAC care să acopere toate funcțiile sistemului;
- Independența între funcțiile de implementare și cele de evaluare ale PAC;
- Independența între funcțiile de execuție și verificare, control și examinări tehnice de asigurare a calității.

AUTORITATE, ATRIBUȚII

Directorul SA "Drumuri-Briceni" este responsabil pentru implementarea și evaluarea PAC în activitățile specifice.

Directorul SA "Drumuri-Briceni" delegă și asigură autoritatea pentru evaluarea eficienței PAC șefului compartimentului AC.

Acest capitol cuprinde responsabilitățile conducerii SA "Drumuri-Briceni" la nivele diferite de decizie pentru dezvoltarea, implementarea și evaluarea PAC, pentru activitățile desfășurate de SA "Drumuri-Briceni"

DIRECTORUL SA "Drumuri-Briceni"

| N.N.P | Funcția ocupată | Anul nașterii | Studii | Specialitatea | Vechimea în muncă(ani) | Postul ocupat la locul precedent |
|--------------|------------------------|----------------------|----------------|----------------------|-------------------------------|---|
| Ion Russu | director | 1955 | Medii speciale | Tehnic constructor | 41 | Inginer-șef |

1. Are întreagă responsabilitate pentru conducerea activităților SA "Drumuri-Briceni" pentru stabilirea și implementarea PAC.

2. Răspunde de obținerea autorizației de activitate SA "Drumuri-Briceni" în conformitate cu prevederile legislației în vigoare

3. Răspunde de evaluarea și actualizarea periodică a Programului de Asigurare a Calității al SA "Drumuri-Briceni"

4. Semnează Manualul de Asigurare a Calității și procedurile funcțiilor de sistem elaborate de compartimentul AC.

5. Răspunde de activitatea compartimentului AC asigurându-i o structură organizatorică corespunzătoare și autoritatea necesară pentru evaluarea implementării și eficienței Programului de Asigurare a Calității și organigrama compartimentului.

6. Aprobă fișele postului pentru personalul de conducere din subordine directă, în care sunt incluse și personalități referitoare la PAC.

7. Răspunde de nivelul de instruire și calificare a personalului SA "Drumuri-Briceni"
8. Avizează planul anual de ETAC și rapoartele de ETAC avizate de șeful compartimentului AC.
9. Impune tuturor nivelurilor de conducere și personalului de execuție din subordine obligativitatea implementării Programului de Asigurare a Calității.
10. Dispune măsurile corective în baza rapoartelor de evaluare privind îndeplinirea PAC întocmite de compartimentul AC.
11. Aprobă procurarea materialelor, produselor și angajează pentru prestarea serviciilor pentru SA "Drumuri-Briceni" numai de la furnizori autorizați.
12. Răspunde de implementarea PAC în cadrul compartimentelor din subordine.

13. Răspunde de implementarea la termenele stabilite a Programului de acțiuni corective în compartimentele din subordine.
14. Asigură încadrarea cu personal calificat și competent din subordine și răspunde de autoritatea acestuia.
15. Răspunde de obținerea autorizării laboratoarelor din subordine.
16. Întocmește fișele postului pentru șefii compartimentelor din subordine.
17. Aprobă programele de instruire ale personalului.
18. Răspunde de efectuarea controlului tehnic de calitate a lucrărilor și de confirmare ca acestea s-au executat conform documentelor de proiectare.
19. Răspunde de verificarea tuturor înregistrărilor de calitate.
20. Răspunde de ținerea sub control a RNC-urilor și urmărirea închiderii acestora.
21. Răspunde de analizarea periodică a cauzelor care generalizează neconformități și inițierea de acțiuni corective pentru înlăturarea acestora.
22. Dispune de dreptul la oprirea lucrărilor atunci când se constată abateri de la cerințele de calitate.
23. Întocmește, fișele postului pentru șefii de șantier și șefii compartimentelor din subordonare.
24. Aprobă și urmărește programul de pregătire și testare a personalului ce desfășoară activitatea de execuție.
25. Răspunde de instruirea periodică a personalului compartimentelor din subordine.
26. Asigură utilizarea numai de personalul calificat și răspunde de autorizarea acestuia conform prevederilor normativelor și legilor în vigoare.
27. Răspunde de întocmirea procedurilor tehnice de execuție și a procedurilor proprii de lucru specifice compartimentelor din subordine.
28. Răspunde de execuția lucrărilor conform documentelor de proiectare și a procedurilor de execuție.
29. Răspunde de completitudinea înregistrărilor de calitate întocmite de compartimentele și șantierele din subordine.
30. Asigură și răspunde de întocmirea releveelor și schițelor "as-built" pentru lucrările și măsurile executate în șantier.
31. Răspunde de întocmirea graficelor de execuție.

32. Răspunde de utilizarea numai a mijloacelor de măsurare, verificate metrologică în conformitate cu prevederile legale.

33. Aprobă procedurile și instrucțiunile tehnice de execuție și instrucțiunile proprii de lucru a compartimentelor și șantierelor din subordine.

34. Asigură desfășurarea activităților numai pe baza de proceduri / instrucțiuni scrise și aprobate.

35. Dispune de dreptul la oprirea lucrărilor, de atâtea ori cât se constată abateri de la cerințele de calitate.

36. Răspunde de rezolvarea neconformităților și realizarea măsurilor corective pentru a preveni repetarea acestora.

DIRIGINTE DE ȘANTIER

| N.P.P. | Funcția ocupată | Anul nașterii | Studii | Specialitatea | Postul ocupat la locul precedent |
|-------------------|-----------------|---------------|----------------|---------------------|----------------------------------|
| Russu Ion | Director | 1955 | Medii speciale | Tehnic Constructor | Inginer șef |
| Bîrca Grigorii | Ing. șef | 1989 | superioare | Inginer mecanic | Ing. STP |
| Popovici Boris | Director adj. | 1975 | superioare | Inginer Constructor | Maistru |
| Fedorcea Valentin | maistru | 1963 | superioare | Inginer constructor | Inginer șef |
| Jocot Boris | maistru | 1965 | Medii speciale | Tehnic Constructor | maistru |

1. Raportează directorului. Este responsabil pentru implementarea PAC în cadrul șantierelor.

2. Răspunde de implementarea programului de acțiuni corective de termenele respective în cadrul șantierului.

3. întocmește fișele postului pentru personalul de conducere din subordine.

4. Răspunde de întocmirea și realizarea programelor de instruire periodică a personalului din cadrul șantierului.

5. Răspunde de calitatea lucrărilor executate și are următoarele responsabilități:

Răspunde de obținerea aprobării beneficiarului pentru executarea lucrărilor care intră sub incidența Legii privind calitatea în construcții cu nr. 721 din 2 februarie 1996;

Răspunde de asigurarea tuturor condițiilor necesare începerii lucrărilor pentru realizarea acestora conform documentelor, normelor în vigoare și programului de asigurare a calității;

Răspunde de utilizarea numai de personal calificat și / sau autorizat precum și de instruirea acestuia cu procedurile / instrucțiunile în vigoare înainte începerii lucrărilor;

Este responsabil pentru utilizarea în activitatea șantierului numai a aparatelor de măsură și control verificate metrologic conform prevederilor legale;

Răspunde de folosirea în lucrare numai a materialelor / produselor care corespund de calitate conform documentației de execuție și numai după ce au fost recepționate;

Răspunde de întocmirea în timpul activităților a înregistrărilor de calitate care îi revin conform procedurilor de execuție și transmiterea acestora la compartimentul CTC;

Răspunde de rezolvarea neconformităților, precum și de implementarea acțiunilor corective pentru înlăturarea deficiențelor;

Răspunde de organizarea și execuția proceselor speciale.

INGINER-ȘEF - MANAGER COMERCIAL ECONOMIC ȘI APROVIZIONARE

| N.N.P. | Funcția ocupată | Anul nașterii | Studii | Specialitatea | Vechimea în muncă (ani) | Postul ocupat la locul precedent |
|----------------|-----------------|---------------|------------|---------------|-------------------------|----------------------------------|
| Bîrca Grigorii | Inginer șef | 1989 | Superioare | Ing. Mecanic | 8 | Ing. STP |

1. Raportează directorului și are întru responsabilitatea sa implementarea PAC în cadrul compartimentelor subordonate.

2. Asigură ca toate procesele / serviciile de aprovizionare să corespundă cerințelor Legii privind calitate în construcții cu nr. 721 din 2 februarie 1996.

3. Răspunde de modul de manipulare, depozitare și conservare a materialelor, produselor aprovizionate în conformitate cu standardele și instrucțiunile aplicabile.

4. Aprobă procedurile / instrucțiunile de lucru din cadrul compartimentelor subordonate după ce au fost avizate la compartimentul AC.

5. Asigură realizarea programelor de pregătire a personalului în cadrul compartimentelor subordonate.

6. Răspunde de procurarea produselor / materialelor de calitate specificată în documentele de proiectare și cele de aprovizionare în conformitate cu programul necesar de materiale stabilit de directorul

PLANIFICAREA - CONTABIL-ȘEF

| N.N.P. | Funcția ocupată | Anul nașterii | Studii | Specialitatea | Vechimea în muncă (ani) | Postul ocupat la locul |
|--------|-----------------|---------------|--------|---------------|-------------------------|------------------------|
|--------|-----------------|---------------|--------|---------------|-------------------------|------------------------|

| | | | | | | |
|---------------------|------------------|------|------------------------|-----------|----|------------------|
| | | | | | | precedent |
| Poberejnic Maria | Contabil- șef | 1968 | Superioare speciale | economist | 17 | Contabil- șef |

1. Funcția de planificare activității de construcții.
2. Activitățile de aprovizionare sunt planificate de SA "Drumuri-Briceni" prin contabilul-șef.
3. Planificarea activității de ETAC, inspecții sunt asigurate de șeful compartimentului AC.
4. Planificarea activităților de CCV-uri și confirmare a calității lucrărilor se realizează de responsabilul de calitate.
5. Detalierea modalităților și a responsabilităților privind planificarea activităților desfășurate este efectuată prin procedura PAC.
6. Este subordonat și raportează directorului despre starea financiară a companiei.
7. Răspunde de modul de manipulare cu finanțele ale companiei.
8. Aprobă procedurile de contracte cu alte firme.

SECȚIA DE MARCHET ȘI MECANIZARE

Este subordonat și raportează directorului și inginerului șef și are următoarele responsabilități.

- Implimentarea programului de asigurare a calității în activitățile pe care le desfășoară.
- Întocmirea procedurilor și instrucțiunilor proprii pe lucru.
- Realizarea programelor proprii de instruire periodică a personalului.
- Analizarea contractelor elaborate de terții pentru lucrări și pentru prestații.
- Asigură recepția mașinilor, utilajelor și instalațiilor din punct de vedere al realizării condițiilor de siguranță în funcționare pe baza documentațiilor tehnice ale acestora.
- Asigură încercarea contractelor primite și asigură predarea către executați a fondurilor fixe conform contractelor.
- Întocmește și ține la zi documentele de evidență a mașinilor instalațiilor utilajelor.

COMPORTAMENTUL DE EVIDENȚĂ A DRUMURILOR ȘI EXAMINAREA LA EVALUAREA STĂRII LOR

Recensămîntul și întocmirea cărții se petrece proporțional pe fiecare drum. Elementele drumului supuse recensămîntului sunt: zona drumului, terasamentul, partea carosabilă, construcțiile de artă, obiectele de amenajare și înverzire a drumului.

Toate documentele recensămîntului și întocmirea cărții e de dorit să fie pregătite separat pe fiecare drum.

Datele recensămîntului tehnic și cărților se precizează în societate. Examinarea lucrărilor pe traseu se întocmesc următoarele documente: cartea tehnică și graficul liniar, fișele pe pod, fișele pe calitate, lista datelor existente și starea tehnică a podurilor, drumurilor.

Lucrările de evaluare a stării drumurilor include: examinarea curentă care se îndeplinește de șeful de șantier.

Examinarea periodică a drumurilor.

Inspecțiile speciale numite de director care de examinează drumurile, podurile.

Evaluarea stării terasamentului și sistemului de instalații de captare a apei, evaluarea stării podurilor, drumurilor.

MODUL DE ASIGURARE A CALITĂȚII (MAC)

1. MAC prezintă politica aplicată de SA "Drumuri-Briceni" pentru îndeplinirea cerințelor specifice de asigurare a calității pentru a asigura îndeplinirea condițiilor de calitate la realizarea montajului structurilor cu implicații în eficiența economică.
2. MAC este întocmit cu respectarea cerințelor prevăzute în Legea privind calitatea în construcții cu nr. 721 din 2 februarie 1996.
3. MAC este elaborat de compartimentul AC aprobat de directorul SA "Drumuri-Briceni". MAC se reactualizează periodic la intervalele maxim cu un an și / ori de câte ori este necesar.
4. Detalierea activităților din MAC se face în procedurile funcțiilor de sistem.
5. MAC și procedurile funcțiilor de sistem ale furnizorilor trebuie să respecte și cerințele PAC și se avizează de către compartimentul AC.

ANALIZA PERIODICĂ A PROGRAMULUI DE ASIGURARE A CALITĂȚII

1. în vederea aplicării unui program de asigurare a calității adecvat și eficient, compartimentul AC are întru responsabilitate evaluarea anuală a implementării și eficienței acestuia cu întocmirea raportului de evaluare anuală a implementării și eficienței PAC.
2. La efectuarea analizelor anuale ale PAC se iau în considerație rezultatele și informațiile din:
 - Rapoartele de ETAC și rapoartele de inspecții efectuate în cursul anului;
 - Rapoartele de analiză a tendințelor calității lucrărilor desfășurate SA "Drumuri-Briceni", întocmite de compartimentul CTC;
 - Rapoartele de tendința trimestriale întocmite de compartimentul AC; Programul de acțiuni corective.
1. Raportul de evaluare cuprinde și acțiunile corective menite să crească eficiența PAC.
2. Analiza programului se poate face total sau parțial (a unor părți din program) și se poate face și în timpul anului atunci când apar incertitudini în îndeplinirea eficientă a PAC.

RESPONSABILUL DE CALITATE PE SA "Drumuri-Briceni

Este numit Dl Bîrca Grigorii ordin cu nr. 6 din" 02" ianuarie 2020

2. Este subordonat și raportează directorului SA "Drumuri-Briceni". Răspunde de activitatea următoarelor grupuri:
 - Controlul calității pentru lucrările de construcție;
 - Controlul calității pentru recepția materialelor, produselor procurate la depozite;
 - Evidența și urmărirea RNC-urilor și DS-urilor, întocmite PCCVÎ și FCC.

CONDIȚII PREALABILE

1. Prin programul de asigurare a calității, toate activitățile de execuție efectuate de SA "Drumuri-Briceni" se vor desfășura planificat pe baza de proceduri scrise cu specificarea clară a responsabilităților, a modului de lucru de confirmare, documentare și control în vederea asigurării îndeplinirii cerințelor de asigurare a calității.
2. Înaintea începerii oricărei activități se verifică și se documentează îndeplinirea următoarelor condiții inițiale:
 - Personalul este calificat și autorizat corespunzător pentru lucrările pe care le execută și instruit cu prevederile codurilor standardelor aplicabile și procedurile de lucru;
 - Lucrările se controlează numai de personalul autorizat și instruit, cunoscut cu procedurile de lucru aplicabile;
 - Materialele și produsele utilizate sunt procurate în baza specificațiilor din documentațiile de proiectare și au toate documentele care atestă calitatea lor, sunt verificate, acceptate și disponibile;
 - Echipamente, scule, dispozitive sunt conform documentelor de proiectare și de procurare și sunt verificate, acceptate și disponibile;
 - Cerințe de execuție din proiecte sunt incluse în procedurile de lucru și instrucțiuni;
 - Documentația tehnică este la ultima revizie și disponibilă la locul ei de execuție;
 - PCCVÎ-urile și procedurile de control sunt elaborate, avizate și difuzate;
 - Neconformitățile din etapele anterioare de construcție au fost înlăturate;
 - Există aprobarea beneficiarului pentru începerea lor.

PROCEDURI ȘI INSTRUCȚIUNI

1. Toate activitățile desfășurate de SA "Drumuri-Briceni" care intră sub incidența Legii privind calitatea în construcții se execută numai pe baza de proceduri, instrucțiuni scrise și aprobate.
6. Proceduri / instrucțiuni conțin: scop, domeniu, responsabilități, condiții prealabile, cerințe de execuție, echipamente, dispozitive necesare, documente de referință, formulare și instrucțiuni.

7. Proceduri / instrucțiuni se elaborează de către SA "Drumuri-Briceni", se aprobă, se revizuiesc și se actualizează în conformitate cu prevederile procedurii PAC.

IDENTIFICARE ȘI REGĂSIRE

Activitatea de identificare și regăsire a materialelor / produselor și urmărirea lor de la comandare, fabricație, recepție, punere în operațiune și predare la beneficiar, precum și păstrarea identificării lor față de documentația de proiectare și înregistrări de calitate se face de către SA "Drumuri-Briceni" conform prevederilor procedurilor PAC.

APROVIZIONARE CU MATERIALE / PRODUSE

1. Prin PAC se stabilesc măsuri pentru planificarea, procedura, controlul și realizarea activităților de procurare ale SA "Drumuri-Briceni".
2. Prin aceste măsuri SA "Drumuri-Briceni" asigură desfășurarea activității de procurare conform Legii privind calitatea în construcții, a PAC și anume:
 - Furnizorii sunt aleși prin evaluare și selectare conform procedurilor de aprovizionare;
 - Contractele vor fi încheiate numai cu furnizorii autorizați;
 - Aprovizionare se face planificat prin corelarea activității de aprovizionare cu graficele de execuție a lucrărilor;
 - Supravegherea furnizorilor;
 - Recepționarea și confirmarea calității produselor / materialelor primite;
 - Documentarea tuturor activităților de aprovizionare;
 - Ținere sub control a evidenței produselor comandate, primite, depozitate, livrate la locul de punere în operațiune, inclusiv a documentelor aferente.
1. Aprovizionarea se face în conformitate cu procedura PAC și a procedurilor de specifice întocmite de compartimentul aprovizionare.

PRIMIREA, DEPOZITAREA, MANIPULAREA ȘI CONSERVAREA PRODUSELOR

1. Activitățile de primire, depozitare, manipulare și conservare a produselor procurate de SA "Drumuri-Briceni" se efectuează în conformitate cu procedura PAC și cu proceduri specifice de lucru.
2. Prin director de aprovizionare se realizează organizarea depozitării astfel încât să fie respectate cerințele de separare a produselor acceptate de cele în carantină, de asemenea se asigură menținerea evidenței produselor primite și a stocurilor din depozit.

3. Materiale și articole pentru construcții să depozitează în încăperi uscate, luminoase, aranjate cu utilaje, materiale se aranjează pe rafturi după marcă, articol, conform regulilor de depozitare și cerințelor standardelor.

EXECUȚIA PRODUSELOR

1. SA "Drumuri-Briceni" ca unitate de execuție de produse pentru lucrările proprii asigură prin PAC îndeplinirea următoarelor condiții:
 - Executarea produselor numai după întocmirea și aprobarea procedurilor de lucru și de control specifice;
 - Respectarea cerințelor de manipulare, transport și depozitare;
 - Confirmarea calității produselor conform procedurii în vigoare;
 - Întocmirea înregistrării de calitate.
2. Activitatea de execuție a produselor în cadrul SA "Drumuri-Briceni" respectă prevederile Legii privind calitatea în construcții pentru categoria de asigurare a calității a fiecărui produs.

PRODUSE FURNIZATE DE BENEFICIAR

1. Conducerea SA "Drumuri-Briceni" asigură că la primirea produselor furnizate de beneficiar vor fi efectuate următoarele activități de bază de proceduri scrise:
 - Recepționarea produselor la primirea acestora;
 - Ținerea sub control a produselor primite, începând cu momentul primirii până la introducerea în operațiune;
 - Anunțarea beneficiarului în scris despre orice produs neconform, deteriorat, fie ia primire, fie în perioada de montare

MĂSURI GENERALE

1. Conducerea SA "Drumuri-Briceni" asigură prin măsurile descrise în acest manual ca activitățile de confirmare sunt identificate, planificate și documentate pentru a certifica conformitatea lucrărilor de construcție-montaj cu documentația de execuție, standarde, norme, prescripții, proceduri și instrucțiuni.
2. Activitățile de confirmare sunt executate și consemnate în conformitate cu cerințele specificate în planurile de controlul calității, verificări și încercări întocmite pentru toate activitățile de execuție și avizate conform prevederilor legale.
3. Activitățile de confirmare a lucrărilor executate de SA "Drumuri-Briceni" și a produselor de la furnizori sunt desfășurate de personalul calificat din cadrul compartimentului CTC.

PLAN CU PRIVIRE LA CONTROLUL CALITĂȚII, VERIFICĂRI ȘI ÎNCERCĂRI (PCCVÎ)

Planurile cu privire la controlul calității, verificări și încercări sunt documentele de bază pentru desfășurarea activităților de confirmare.

PCCVÎ-urile sunt întocmite planificat, pe baza documentației de proiectare și a normelor aplicabile și aprobate astfel încât să fie utilizabile la începerea lucrărilor.

Activitățile de confirmare cuprinse în PCCVÎ-uri sunt corelate cu ordinea operațiilor de construcții-montaj. PCCVÎ-urile cuprind toate controalele de calitate, verificări și încercări, ordinea acestora, condiții prealabile, criteriile de acceptare și înregistrările de calitate care se întocmesc.

Atunci când cerințele cuprinse în PCCVÎ sunt îndeplinite, prin consemnarea în înregistrările de calitate se confirmă că:

Lucrările sunt executate, controlate, verificate conform cerințelor de bază stabilite prin proceduri scrise;

Lucrările de construcții nu au fost confirmate în punctele cu staționare obligatorie, dar numai atunci când în documentele prevăzute au fost obținute acordurile scrise din partea organelor de control care au indicat punctele acestea;

Activitățile controlul calității, verificări și încercări și înregistrările în registrele acestora, semnate, controlate și acceptate asigură ca montarea produselor și executarea lucrărilor de construcții-montaj s-au efectuat corect și complet.

CONTROALE DE CALITATE, VERIFICĂRI ȘI ÎNCERCĂRI (CCVÎ)

1. Controalele CCVÎ se desfășoară conform procedurii PAC care conține cerințe pentru:
 - Identificarea documentelor de calitate, verificare și încercări;
 - Identificarea caracteristicilor ce trebuie să fie controlate, verificate;
 - Criterii de acceptare;
 - Identificarea persoanelor care efectuează CCVÎ-uri.
2. Rezultatele CCVÎ-urilor vor fi consemnate în rapoarte, PCC-uri și înregistrări de calitate care vor identifica lucrările și vor face referințe la procedurile aplicate.
3. La ora actuală SA "Drumuri-Briceni" nu dispune de laborator propriu.
4. SA "Drumuri-Briceni" dispune de **CONTRACTUL Nr.05/1/19** cu privire la elaborarea producției tehnico - științifice, tehnologice încheiat la 27 decembrie 2019 cu SRL Magisdrum-

Prut- cu privire la prestarea serviciilor referitoare la controlul tehnic în construcții și încercarea materialelor de construcții și a articolelor încheiate cu laboratorul acreditat.

5. În conformitate cu clauzele contractelor încheiate cu instituțiile sus menționate în funcția lor intră următoarele obligații:
- Îndeplinirea serviciilor de laborator, controlul calității materialelor și lucrărilor de construcții - montaj cu metode nedistructive, încercări fizico-mecanice cu privire la corespunderea materialelor, încercările lucrărilor de sudură.
 - Verificarea întocmirii corecte a documentelor de executare a lucrărilor pe șantier.
 - Analiza cauzelor calității inferioare a lucrărilor de construcții - montaj și propuneri cu privire la înlăturare lor.
 - Acordarea ajutorului metrologic și practic subunităților de construcții.
 - Verificarea respectării proceselor tehnologice, îndeplinirii în modul stabilit a experiențelor de laborator.

STADIUL CONTROALELOR DE CALITATE, VERIFICĂRI ȘI ÎNCERCĂRI (CCVÎ)

1. Indicarea stadiului CCVÎ se face în conformitate cu procedurile PAC care asigură că toate CCVÎ-urile sunt executate și acceptarea produselor / lucrărilor este cunoscută pe toată durata executării lucrărilor, până la predarea lor beneficiarului.
2. În urma CCVÎ-urilor efectuate de instituții indicatorii de stadiu sunt aplicate de către personalul CTC. Indicatorii de stadiu indică stadiul de funcționare și acceptarea produselor, lucrărilor în construcții - montaj.

MIJLOACE DE MĂSURARE ȘI ÎNCERCARE

1. Toate mijloace de măsurare și încercare folosite în activitățile SA "Drumuri-Briceni" sunt supuse etaloanelor / verificărilor metrologice conform prevederilor legale.
2. Mijloace de măsurare și încercare sunt identificate fizic prin marcaje sau etichete și în documente pentru cunoașterea permanentă a stării lor de etalonare sau verificare.
3. În urma verificărilor și etalonărilor metrologice se emit înregistrări de calitate, conform procedurilor de lucru specifice (Legea No. 721 din 2 februarie 1996 privind calitatea în construcții).

BAZA NORMATIVĂ ȘI TEHNOLOGICĂ

*Informația
despre disponibilitatea documentației tehnico - normative și
tehnologice pentru efectuarea și primirea lucrărilor de construcție și montaj*

| | | |
|-------------------|--|-------------|
| NRC 2.01.02-85 | NORME ÎMPOTRIVA INCENDIILOR | Ediția 1986 |
| NRC 2.08.02-85 | CLĂDIRI ȘI EDIFICII SOCIALE | Ediția 1989 |
| NRC 2.03.22-85 | APĂRAREA MATERIALELOR DE CONSTRUCȚIE DE RUGINĂ | Ediția 1986 |
| NRC 2.09.03-85 | EDIFICII ALE ÎNTREPRINDERILOR DIN INDUSTRIE | Ediția 1986 |
| NRC 2.08.01-85 | CASE DE LOCUIT | Ediția 1986 |
| NRC 2.22-85 | CONSTRUCȚII DIN PIATRA ȘI PIATRA ARMATĂ | Ediția 1983 |
| NRC III-4-80 | REGULILE DE PRODUCERE ȘI PRIMIRE A LUCRĂRILOR TEHNICA SECURITĂȚII ÎN CONSTRUCȚIE | Ediția 1989 |
| NRC III-04.01-87 | ACOPERIRI DE FINISARE ȘI DE IZOLARE | Ediția 1989 |
| NRC III-03.01-87 | CONSTRUCȚII DE REZISTENȚĂ ȘI PROTEJĂRI | Ediția 1988 |
| NRC III-02.01-87 | EDIFICII DIN PĂMÂNT, FUNDAȚII ȘI FUNDAMENTE | Ediția 1988 |
| NRC III-01.04-87 | PRIMIREA ÎN EXPLOATARE A OBIECTELOR DE CONSTRUCȚIE TERMINATĂ. POZIȚII PRINCIPALE | Ediția 1988 |
| NRC III-01.01 -85 | ORGANIZAREA LUCRĂRILOR ÎN CONSTRUCȚIE | Ediția |
| 1991 | | |
| NRC III-01.01 -85 | MECANIZAREA LUCRĂRILOR ÎN CONSTRUCȚIE | Ediția |
| 1985 | | |
| NRC III-78-78 | LUCRĂRILE METROLOGICE ÎN CONSTRUCȚIE | Ediția 1985 |
| NRC III-78-75 | CONSTRUCȚII METALICE | Ediția 1975 |

Albume și serii cu detalii tehnice după profil:

- Agenda Responsabilului Tehnic
- Monitorul ConSTRUCȚIILOR. Volumele I-IV.
- Albumul Controlului Calității de Operații a LCM.
- Ghid Protecția Muncii No. 1 - No. 2 - No. 3.

- Ct. 7-288, p.3. Clădiri din piatra, beton și beton armat.
- Ct. 7-2, p. 1. Case de locuit.
- Ct. 7-2, p. 3. Edificii.
- C. 1.000-2 m. Catalogul Construcțiilor din Beton Armat
- C. 1.112-5. Plăci din Beton Armat Pentru Fundații.
- C. 1.431. 9-29 e. Pereți, Despărțituri în Case cu Multe Etaje. întreprinderi Industriale.
- C.2.144-1/88. Noduri Pentru Pardoseală în Case de Locuit.
- 1-c1-81. Indice, Note tehnice a Calității Lucrărilor de Construcție-montaj.
- SUS 28379-89 Spat
- SUS 28042-89. Plăci din Beton Armat pentru Acoperiș
- SUS 27490-87. Regulile de Primire de Stat ale Caselor și a Altor Obiecte
- SUS 27108-86. Construcție Prefabricată din beton Armat Pentru Case Cu Multe Etaje.
- SUS 12.1.004-85. Securitatea Incendiară.
- SUS 15.1.901-85 Materiale de Construcție.
- SUS 9818-85. Platforma și Rampe Pentru Scări din Beton Armat.
- SUS 26101-84. Sârma cu Praf Pentru Depuneri Metalice.
- SUS 20910-82. Beton.
- SUS 24584-81. Uși din Aluminiu.
- SNIP- 111-40-80. P. 4, partea 3, exec. LCM.
- SNIP-1112-9-74 . P. 9, partea 3, exec. LCM.
- Instrucții în Domeniul Producției.
- Ocrotirea Mediului Ambient.
- Catalogul Constructorului.
- SNIP 111-20-74. Lucrări de Acoperiș.
- SNIP 111-21-73. Lucrări de Finisare.
- Albumul Schemelor de Controlul Calității pe Operații LCM

Norme și Regulamente în Construcție "SNIP"

SNIP 11-22-81

CONSTRUCȚII DIN PIATRA

SNIP 11-22-81

CONSTRUCȚII DIN METAL. 1990

SNIP 2.03.01-84

CONSTRUCȚII DIN BETON ȘI BETON ARMAT 1989

| | |
|--|---|
| <i>SNIP 11-1-76</i> | <i>ORGANIZAȚIA LUCRĂRILOR DE CONSTRUCȚIE</i> |
| <i>SNIP 111-4-79</i> | <i>TEHNICA SECURITĂȚII ÎN CONSTRUCȚIE</i> |
| <i>SNIP 111-19-76</i> | <i>CONSTRUCȚII DIN LEMN</i> |
| <i>SNIP 111-13-14-7</i> | <i>PARDOSELI</i> |
| <i>SNIP 111-21-75</i> | <i>LUCRĂRI DE FINISARE</i> |
| <i>SNIP 111-23-76</i> | <i>PROTECȚIA CONSTRUCȚIILOR EDIFICIILOR</i> |
| <i>SNIP IV-2-82</i> | <i>NORMELE ȘI REGULILE DE DEVIZ</i> |
| <i>SNIP IV-4-82</i> | <i>NORMELE ȘI REGULILE DE DEVIZ</i> |
| <i>SNIP IV-3-82</i> | <i>NORMELE ȘI REGULILE DE DEVIZ</i> |
| <i>SNIP IV-5-82</i> | <i>NORMELE ȘI REGULILE DE DEVIZ</i> |
| <i>SNIP IV-7-82</i> | <i>NORMELE ȘI REGULILE DE DEVIZ</i> |
| <i>SNIP IV-9-82</i> | <i>NORMELE ȘI REGULILE DE DEVIZ</i> |
| <i>SNIP 2.05.02-85</i> | <i>DRUMURI AUTO</i> |
| <i>SNIP 0.06.03-85</i> | <i>DRUMURI AUTO</i> |
| <i>SNIP 0.01.01-85</i> | <i>ORGANIZAREA PRODUCERII ÎN CONSTRUCȚII</i> |
| <i>SNIP 3.01.01-85</i> | <i>ORGANIZAREA CONSTRUCȚIILOR</i> |
| <i>SNIP 3.02.01-87</i> | <i>TERASAMENTUL, CONSTRUCȚIA FUNDAȚIILOR</i> |
| <i>SNIP 3.03.01-87</i> | <i>CONSTRUCȚIILOR ÎNGRĂDITE NEPORTAN.</i> |
| <i>SNIP 3.01.01-87</i> | <i>RECEPȚIA ȘI DAREA ÎN EXPLOATAREA CLĂDIRILOR</i> |
| <i>SNIP 11-7-81</i> | <i>CONSTRUCȚIILOR ÎN ZONELE SEISMICE</i> |
| <i>SNIP 3.04.03-85</i> | <i>PROTECTIA ARTICOLELOR ȘI ELEMENTELOR DE CONSTRUCȚIE</i> |
| <i>SNIP III-43-75</i> | <i>REGULILE DE PRODUCERE ȘI PRIMIRE ALE LUCRĂRILOR</i> |
| <i>SNIP 5.82, DIS.11</i> | <i>PODELE</i> |
| <i>SNIP 5.82, DIS. 12</i> | <i>ACOPERIȘURI</i> |
| <i>SNIP 5.82, DIS 15</i> | <i>LUCRĂRILE DE FINISARE</i> |
| <i>SNIP 5.82, DIS. 46</i> | <i>LUCRĂRILE DE RECONSTRUCȚIE A CLĂDIRILOR ȘI EDIFICIILOR</i> |
| 10.1.10 SNIP II-3,79** și ordinul MDTCGC nr. 24 din 09.04.1997 | TERMOTEHNICA ÎN CONSTRUCȚII |
| VOLUMUL 3-99 | MONITORUL CONSTRUCȚIILOR |

VOLUMUL 1-10/96

MONITORUL CONSTRUCȚIILOR

VOLUMUL 2 (II); 3(12)-96 MONITORUL CONSTRUCȚIILOR

GOST 9128-84 AMESTECURI DE BETON ASFALTIC PENTRU DRUMURI, PISTE DE DECOLARE ȘI ATERIZARE

GOST 7473-85 AMESTECURI DIN BETON-CIMENT

GOST 26633-91 BETOANE GRELE

GOST 12071-84 PĂMÂNTURI, LUCRAREA, TRANSPORTAREA ȘI PĂSTRAREA PROBELOR

GOST 5180-84 PĂMÂNTURI, METODE DE LABORATOR DE DETERMINARE A CARACTERISTICILOR FIZICE

SNIP IV-5-82 CULEGERILE 7,8,10,11,12,15,26,46, EDIȚIA 1983

ENIR, CULEGERILE E3, E7, E40; EDIȚIA 3; 4

ENIR, CULEGERILE E5, E19, E20, E22; EDIȚIA 1

CATALOAGE ȘI CODIFICATOARE A ELEMENTELOR TIPICE

ALBUME CU DETALII ȘI NODURI TIPICE ÎN CONSTRUCȚIE (pentru acoperișuri, construcții din beton armat, lemn)

SCHEME TEHNOLOGICE PENTRU LUCRĂRILE DE CONSTRUCȚIE – MONTAJ (lucrări de zidire, finisare, montaj)

ALBUMUL SCHEMELOR CONTROLULUI DE OPERAȚIE A CALITĂȚII LCM

HARTA TEHNOLOGICĂ EXECUTĂRII LUCRĂRILOR DE TENCUIALĂ PLACARE, EDIȚIA 1995

HARTA TEHNOLOGICĂ EXECUTĂRII LUCRĂRILOR DE VOPSIRE ȘI TAPETARE, EDIȚIA 1995

EXECUTAREA LCM ÎN PERIOADA DE IARNĂ

BAZA DE PRODUCERE DE CARE DISPUNE SA "Drumuri-Briceni"

SA "Drumuri-Briceni" dispune de oficiul cu o suprafață totală de 158 m² situat pe adresa : or.Briceni r. Briceni, Republica Moldova, str.Frunze 18.

Baza de producere se află în or.Briceni r. Briceni str.Frunze 18 cu o suprafață de 1,5 ha.

■ Echipamente și instrumente și unelte:

- Schela pentru construcție
- Schele de montare
- Scări pentru montare
- Capre inventare

- Aparate de vopsit
- Dreptare
- Colțar (echer)
- Ruleta de măsurat 50; 10; 5; 2; 1 (m) - după necesitate
- Nivelă cu bula de aer de măsurare
- Fir de plumb
- Teodolit

În rest mecanisme și mașini vor fi arendate după necesitate de la organizațiile de construcție și mecanizare.

SA "Drumuri-Briceni" dispune de contracte încheiate indirect cu agenții economici.

PLANIFICAREA EXAMINĂRILOR TEHNICE DE ASIGURARE A CALITĂȚII (ETAC)

1. SA "Drumuri-Briceni" prin compartimentul AC aolică un sistem planificat și documentat de examinări tehnice de asigurare a calității pentru evaluarea implementării și eficienței PAC proprii și PAC a furnizorilor.
2. ETAC-urile interne și externe se desfășoară pe baza planurilor anuale elaborate de compartimentul AC, acceptate de directorul SA "Drumuri-Briceni" și Beneficiar.
3. Planurile de ETAC se întocmesc astfel încât să acopere toate elementele aplicabile ale PAC
4. în realizarea planului de ETAC se utilizează următoarele tipuri de examinări:
 - ETAC de organizare / funcționare
 - ETAC pe sistem;
 - ETAC în proces.
5. Planurile de ETAC stabilesc frecvența examinărilor. Se ține seama de :
 - Maturitatea PAC la care se face examinarea;
 - Rezultatele evaluării implementării și eficienței PAC din anul anterior;
 - Acoperirea tipurilor de ETAC.

SISTEMUL DE EXAMINĂRI TEHNICE DE ASIGURARE A CALITĂȚII (ETAC)

SA "Drumuri-Briceni" prin compartimentul AC efectuează:

- ETAC-uri interne la șantier care desfășoară activități în regim de asigurare a calității pentru evaluarea eficienței și stadiului implementării PAC;
- ETAC-uri externe la furnizori de produse / servicii pentru:
 - a) evaluarea capacității acestora înainte de încheierea contractelor;
 - b) evaluarea stadiului implementării și eficienței propriului lor PAC.

- Personalul care desfășoară ETAC-uri este calificat și instruit și nu este responsabil cu execuția sau verificarea activităților examinate.
- Efectuarea examinărilor tehnice și a inspecțiilor de asigurare a calității se face în concordanța cu FCC-urile întocmite în baza procedurilor aplicabile activităților care se examinează.
- Raportarea rezultatelor examinărilor și a inspecțiilor se face în "Raportul de ETAC și "Raportul de inspecție". Deficiențele constante se descriu în rapoarte detaliate suficient pentru ca organizația de control să fie capabilă pentru a propune și implementa acțiunile corective. Rapoartele se transmit organizației controlate, directorului societății, beneficiarului și la SA "Drumuri-Briceni"
- Organizația controlată întocmește un program de acțiuni corective și comunică data la care este finalizată implementarea acțiunilor corective.
- În urma analizelor efectuate de inginerii AC și din observațiile rezultate din activitatea de ETAC din care rezultă incertitudini ale implementării PAC, se pot stabili ETAC-uri suplimentare pentru identificarea și corectarea condițiilor contrare calității.
- Documentele rezultate din ETAC-uri nu sunt înregistrări permanente și se păstrează până la intrarea obiectului în exploatare.
- Detalierea acțiunilor implicate în desfășurarea unui ETAC se face în procedura de sistem PAC.

NECONFORMITĂȚI

1. Prin procedurile PAC sunt stabilite măsuri și responsabilități prin care se asigură identificarea, raportarea, analizarea, dispunerea modului de tratare a neconformităților și controlul documentelor pe produse ce nu sunt conforme cu cerințele specificate.
2. Conducerea SA” Drumuri Briceni” asigură că neconformități vor fi consemnate în timpul efectuării controalelor de calitate, verificărilor și încercărilor și în punctele de control de calitate, verificări sau punctele de control cu staționarea obligatorie și vor fi raportate direct conducerii SA”Drumuri Briceni”.
3. Raportul de neconformitate se întocmește conform instrucțiunii de completare a formularului RNC. Raportul se întocmește detaliat pentru a acorda posibilitatea efectuării analizei și evaluării în baza datelor conținute și pentru a înainta ulterior dispozițiile proiectului.
4. În procedurile menționate sunt precizate și responsabilitățile referitor la stabilirea și eliminarea cauzelor care au generat neconformități în vederea prevenirii repetării lor.
5. SA” Drumuri Briceni” asigură că produsele reparate și / sau refăcute vor fi inspectate din nou în conformitate cu procedurile aplicabile.
6. Activitatea de control și evaluare a produselor neconforme asigură ca acțiunile corective stabilite conduc la prevenirea repetării cauzelor care au generat neconformitate.
7. Toate neconformitățile depistate de organele de control sau de personalul tehnic ingineresc al companiei vor fi înregistrate la acest compartiment cu analiza lor ulterioară de către consiliul tehnic format din:
 - Director

- Inginer-șef
- Diriginte de șantier
- Inginer mecanic
- Inginer electric
- Serviciul supravegherea tehnică
- Inginer tehnica securității
- Contabil-șef

În cazuri excepționale se vor apela la specialiști din domeniul, inclusiv din companiile ”INCERCOM”, ”INMACONPROIECT” și ”CERCOM”.

CONTROLUL CALITĂȚII

1. SA ”Drumuri Briceni” stabilește prin documentele PAC sistemul de ținere sub control a documentelor pentru realizarea activității de identificare, emitere, analiza, aprobare, distribuție și arhivare a tuturor documentelor utilizate în timpul activităților de aprovizionare, execuția de produse și execuția lucrărilor de construcții-montaj.
2. În documentele PAC sunt stabilite următoarele măsuri:
 - Documentele, modificările și actualizarea acestora sunt analizate, verificate și aprobate înainte de a fi difuzate,
 - Emiterea, analizarea și aprobarea documentelor se face de către persoane autorizate;
 - Toate documente la ultima revizie sunt distribuite la locul de desfășurare a activităților;
 - Documentele anulate sunt identificate și retrase din uz;
 - Sunt păstrate evidențe privind identificarea modificărilor și reviziilor ale documentelor.

ÎNREGISTRĂRI DE CALITATE

1. Prin documentele PAC ale SA ”Drumuri Briceni” este stabilită modalitatea de primire, identificare, elaboare, recepție, înregistrare, difuzare, validare, ținere sub control și păstrare a înregistrărilor de calitate rezultate din activitățile SA”Drumuri Briceni” cât și a înregistrărilor primite de la furnizori.
2. SA”Drumuri Briceni” asigură că înregistrările ce nu au avut efectul permanent se vor păstra o perioadă de timp stabilită prin contract pentru a demonstra că o activitate a fost executată în conformitate cu cerințele stabilite.
3. Prin procedurile și instrucțiunile aprobate sunt precizate responsabilitățile și măsurile care lucrărilor;
 - Sunt stabilite înainte de începerea activităților de înregistrare, ce trebuie să fie emise în fazele de aprovizionare, execuția a produselor, lucrări de construcții-montaj, predarea lucrărilor;
 - Este stabilit un sistem de ținere sub control a înregistrărilor, de la emiterea acestor pe parcursul execuției, arhivării și pînă la predarea la beneficiar;

- Toate înregistrările de calitate trebuie să fie validate, să fie lizibile, reproductibile, codificate, regăsite ușor și să asigure corespondența cu produse / activități la care se referă.

CONDIȚII PREALABILE

1. Înaintea începerii oricărei activități se verifică și se documentează îndeplinirea procesului tehnologic și a lucrărilor de construcție.
2. Personalul este calificat și autorizat corespunzător pentru lucrările pe care le execută și este instruit.
3. Lucrările de construcție-montaj se controlează numai de personalul autorizat și instruit, care cunoaște procesul tehnologic și lucrări de construcții-montaj.
4. Cerințele de executare a comenzilor sunt incluse în procedurile de lucru.
5. Procedurile de control sunt eliberate, avizate și difuzate.
6. Există aprobarea beneficiarului pentru efectuarea comenzii primite.

ELABORAREA ȘI PUNERE ÎN ORDINE A ACȚIUNILOR CONCRETE DE CORECȚIE

1. Activitățile de control și evasulare a produselor neconforme asigură că acțiunile de corecție stabilite conduc la prevenirea repetării cauzelor care au generat neconformitate.
2. Sunt stabilite măsuri și responsabilități prin care se asigură identificarea, raportarea, analizarea, dispunerea modului de tratare a încălcărilor și controlul documentelor pe produse ce nu sunt în conformitate cu cerințele specificate.
3. Raportul se întocmește detaliat pentru a efectua analiza pe baza datelor conținute.

REVIZIA INTERNĂ ȘI EXTERNĂ A SISTEMULUI CALITĂȚII

Anual se va apela la revizia internă iar în caz de necesitate și la revizia externă.

INSTRUIREA ȘI PERFEȚIONAREA CADRELOR

1. Personalul tehnic ingineresc va trece anual cursuri de pregătire și perfecționare, atestare, re-atestare conform indicațiilor MDTCGC.
2. Personalul muncitoresc al Concernului ”INCONEX-COM” S.A. și firmei ”CONSTRUM” S.A., surori vor fi atestați, re-atestați anual de către centrele specializate sau comisii competente.
3. Anual vor fi controlate cunoștințe la tehnica securității și procesle tehnologice, lucrări în domeniul construcții-montaj unde vor fi confirmate sau reconfirmate categoriile muncitorilor.

ELABORAREA ȘI PUNERE A ALTOR ÎNSEMNATURI ÎN ORDINE A ACȚIUNILOR CONCRETE APAC

1. În vederea aplicării unui program de asigurare a calității adecvat și eficient, compartimentul AC are întru responsabilitate evaluarea anuală a implementării și eficienței acestuia întocmind raportul de evaluare anuală.
2. Analizele anuale PAC iau în considerație următoarele rezultate și informații:
 - Rapoartele de ETAC și rapoartele de inspecții efectuate în cursul anului;
 - Rapoartele de analiză a calității lucrărilor desfășurate prin contracte;
 - Programul de acțiuni corective.
3. Analiza programului de lucru se poate face total sau parțial și se poate face și în timpul anului atunci când apar incertitudini în îndeplinirea eficientă a PAC.

ACȚIUNI CORECTIVE

Compania prin procedura PAC descrie măsuri și precizează responsabilitățile pentru:

- Identificarea condițiilor concrete calității materialelor și lucrărilor în construcții-montaj;
- Determinarea cauzelor care au determinat apariția condițiilor contrare calității;
- Implementarea acțiunilor corective.

SA "Drumuri Briceni" se obligă să identifice condițiile contrare calității, materialor și lucrărilor în construcție-montaj, să asigure producerea materialelor pentru construcție, lucrărilor în construcție-montaj, să identifice în înregistrări și să raporteze toate datele necesare printr-o analiză completă a condițiilor și cauzelor și să inițieze acțiuni corective pentru prevenirea repetărilor.

CONSERVARE

Pentru produsele aflate în spațiile de depozitare se aplică măsuri de conservare specifice fiecărui produs în parte. În conformitate cu calitatea de sarcini sau de a recomandărilor făcute de furnizor.

Produsele care inițial au fost acceptate, dar cu timpul nu mai îndeplinesc cerințele de calitate vor fi separate în zonele de carantină. Aceste produse vor fi testate pentru a se determina dacă mai pot fi utilizate sau nu.

LIVRARE

Livrarea produselor executate de societate se face în condiții de conservare și protecție a calității specifice fiecărui produs în parte și în conformitate cu prevederile contractelor.

Inginer-șef S.A. "Drumuri Briceni"

G. Bîrca

BAZA DE PRODUCERE SA "Drumuri Briceni"

| Denumirea | Unitate de măsură | Cantitatea |
|--|-------------------|------------|
| Clădirea administrativă | | |
| 1. Blocul administrativ | buc | 1 |
| Inclusiv: | | |
| a) Biroul/oficiu/ | buc | 1 |
| b) Casa de decontări | buc | 1 |
| c) Secția de cadre | buc | 1 |
| d) Secția tehnică de producere | buc | 1 |
| e) Contabilitatea | buc | 1 |
| - Camera de serviciu | buc | 1 |
| - Secția mecanicului șef | buc | 1 |
| - Arhiva | buc | 1 |
| II. Atelier de reparație | | |
| Inclusiv: | | |
| a) Secția de sudare | buc | 1 |
| b) Secția de strungarie | buc | 1 |
| c) Secția de reparație | buc | 1 |
| d) Secția de tâmplărie | buc | 1 |
| e) Secția de reparație și restaurare a indicatoarelor rutiere | buc | 1 |
| f) Depozitul central | buc | 1 |
| III. Puncte de exploatare a drumurilor | | 3 |
| Inclusiv: | | |
| a) Camera de odihnă și serviciu | buc | 2 |
| b) Birou/a maestrului/ | buc | 1 |
| c) Depozit | buc | 3 |

Director S.A. Drumuri Briceni

I. Russu

Inginer șef

G.Bîrca

Lista
Utilajului metrologic a SA "Drumuri Briceni"

1. Teodolit,
2. Nivelă,
3. Miră,
4. Miră 2%,
5. Miră 4%,
6. Ruletă,
7. Roată rutieră(Курвиметр),
8. Pion,
9. Nivelă cu bulă de aer,
10. Termometru

Director S.A. " Drumuri-Briceni"

I.V. Russu

Formularul standard al Documentului Unic de Achiziții European

Documentul Unic de Achiziții European, în continuare DUAE este o declarație pe proprie răspundere care prezintă dovezi preliminare și înlocuiește certificatele eliberate de autoritățile publice sau de părți terțe. El este disponibil în limba de stat și engleză și este utilizat ca dovadă preliminară a îndeplinirii condițiilor necesare în cadrul procedurilor de achiziții publice în Republica Moldova. Datorită DUAE, ofertanții nu mai trebuie să furnizeze probe documentare complete și în formate diferite, astfel cum se utilizau anterior în procedurile de achiziții publice, ceea ce reprezintă o simplificare semnificativă a accesului la oportunitățile de ofertare transfrontaliere. Începând din octombrie 2018, DUAE va fi disponibil exclusiv în formă electronică.

Ministerul Finanțelor pune la dispoziție serviciu web gratuit pentru cumpărători, ofertanți și alte părți interesate de completare DUAE în format electronic. Formularul online poate fi completat, imprimat și apoi trimis cumpărătorului împreună cu restul ofertei. Dacă procedura se desfășoară electronic, DUAE poate fi exportat, stocat și depus în format electronic. Un DUAE depus în cadrul unei proceduri de achiziții publice anterioare poate fi reutilizat, cu condiția că informațiile să rămână corecte. Ofertanții pot fi excluși din procedura de achiziții publice sau pot fi urmăriți în justiție dacă informațiile din DUAE sunt false, nedivulgate sau nu pot fi susținute prin documente justificative.

Partea I – Informații privind procedura de achiziții publice și autoritatea contractantă sau entitatea contractantă

Partea I a formularului DUAE se completează online doar de către autoritatea contractantă sau entitatea contractantă și include următoarele informații:

| | | |
|-----------|---|---|
| A. | Informații despre publicare | |
| | Numărul anunțului/invitației publicată în BAP, și după caz numărul anunțului în J.O | Informația o găsiți în SIA RSAP |
| B. | Identitatea achizitorului | |
| | Denumirea oficială | Republica Moldova, |
| | Țara | Consiliul raional |
| | Număr unic de identificare a autorității | Sîngerei 1007601009369 |
| C. | Informații privind procedura de achiziții publice | |
| | Tipul procedurii | Licitatie Publica |
| | Numărul unic de identificare al procedurii de achiziție | Informația o găsiți în SIA RSAP |
| | Data deschiderii ofertelor | Informația o găsiți în SIA RSAP |
| | Denumirea obiectului de achiziții | Lucrări de întreținere a drumurilor publice locale de interes raional |
| | Scurtă descrie | Întreținerea drumurilor publice locale de interes raional. |

Partea II – Informații referitoare la operatorul economic

Partea II a formularului DUAЕ se completează online doar de către operatorii economici și include următoarele informații.

| A. | Informații referitoare la operatorul economic | |
|----|---|---|
| | Denumire | SA Drumuri Briceni |
| | <i>Adresa juridică:</i> | Or. Briceni str. Frunze 18 |
| | Cod poștal | MD 4701 |
| | Oraș | Or. Briceni |
| | Țara | Rep. Moldova |
| | Adresa web | briceni.drum@gmail.com |
| | e-mail | 024722340 |
| | Telefon | Russu Ion |
| | Persoana sau persoanele de contact | |
| | Număr unic de identificare (IDNO/IDNP), după caz | 3200049 |
| | Numărul cod TVA – dacă este cazul | |
| | Statutul juridic al operatorului economic | S.A. |
| | Numele fondatorilor | |
| | <p>Operatorul economic este:</p> <ul style="list-style-type: none"> • întreprindere mică • întreprindere mijlocie | <p>Se selectează de către operatorii economici</p> <p><input type="checkbox"/> Da <input checked="" type="checkbox"/> Nu</p> <p><input type="checkbox"/> Da <input checked="" type="checkbox"/> Nu</p> |
| | <p>Numai în cazul în care achiziția este rezervată: operatorul economic este un atelier protejat sau o ”întreprindere socială,, sau va asigura executarea contractului în contextul programelor de angajare protejată?</p> <p>- care este procentul corespunzător de lucrători cu dizabilități sau defavorizați?</p> <p>- Dacă este necesar, vă rugăm să specificați cărei sau căror categorii de lucrători cu dizabilități sau defavorizați le aparțin angajații în cauză?</p> | <p>Se selectează de către operatorii economici</p> <p><input type="checkbox"/> Da <input checked="" type="checkbox"/> Nu</p> <p>Se completează text </p> <p>Se completează text </p> |
| | <p>Dacă este cazul, activitatea antreprenorială a operatorului economic este înregistrată sau deține o certificare echivalentă în cadrul unui sistem național privind activitățile economice pe care le prestează?</p> <p>- Vă rugăm să furnizați actele de constituire, dacă este cazul:</p> <p>- Dacă actele de constituire sau de certificare sunt disponibile în format electronic, vă rugăm să precizați:</p> <p>- Vă rugăm să furnizați autorizațiile pe care se bazează activitățile comerciale, dacă este cazul:</p> <p>- Înregistrarea sau certificarea acoperă toate criteriile de selecție impuse?</p> | <p>Se selectează de către operatorii economici</p> <p><input checked="" type="checkbox"/> Da <input type="checkbox"/> Nu</p> <p>Se completează text </p> <p><input checked="" type="checkbox"/> Da <input type="checkbox"/> Nu</p> <p><input checked="" type="checkbox"/> Da <input type="checkbox"/> Nu</p> <p>Se completează text </p> <p><input checked="" type="checkbox"/> Da <input type="checkbox"/> Nu</p> <p><input checked="" type="checkbox"/> Da <input type="checkbox"/> Nu</p> |
| | <p><i>Vă rugăm să completați informațiile lipsă în partea II secțiunea A,B,C sau D, după caz, NUMAI dacă se solicită acest lucru în anunțul sau în documentele achiziției relevante</i></p> | |

| | | |
|-----------|---|--|
| | <p>Operatorul economic va fi în măsură să furnizeze un certificat cu privire la plata contribuțiilor la asigurările sociale și plata impozitelor sau să furnizeze informații care să îi permită autorității contractante sau entității contractante să obțină acest certificat direct prin accesarea unei baze de date naționale în orice stat, disponibilă în mod gratuit?</p> <p>- Dacă documentele relevante sunt disponibile în format electronic, vă rugăm să precizați:</p> | <p>Se selectează de către operatorii economici</p> <p><input checked="" type="checkbox"/> Da <input type="checkbox"/> Nu</p> <p>se completează de către operatorul economic: adresa de internet, autoritatea emitentă sau organismul emitent. Referința exactă a documentației.</p> |
| | <p>Operatorul economic participă la procedura de achiziții publice împreună cu alții?</p> | <p>Se selectează de către operatorii economici</p> <p><input type="checkbox"/> Da <input checked="" type="checkbox"/> Nu</p> |
| | <p><i>Vă rugăm să vă asigurați că celelalte părți în cauză prezintă un formular DUAE separat.</i></p> | |
| | <p>Vă rugăm să precizați rolul operatorului economic în cadrul grupului (lider, responsabil cu îndeplinirea unor sarcini specifice, etc):</p> | <p>Se completează text </p> <p>Lider</p> |
| | <p>Vă rugăm să îi identificați pe ceilalți operatori economici care mai participă la procedura de achiziții publice:</p> | <p>Se completează text </p> |
| | <p>Dacă este cazul, denumirea grupului participant:</p> | <p>Se completează text </p> |
| | <p>Dacă este cazul, se indică lotul (loturile) pentru care operatorul economic dorește să depună oferte:</p> | <p>Se completează text </p> |
| B. | <p>Informații privind reprezentanții operatorului economic</p> | |
| | <p><i>Dacă este cazul, vă rugăm să indicați numele și adresa (adresele) persoanei (persoanelor) împuternicită (împuternicite) să îl reprezinte pe operatorul economic în scopurile acestei proceduri de achiziții publice:</i></p> | |
| | Prenume | <p>Rusu Ion 16.09.1955 MDA Briceni Caracusenii Noi</p> <p>MD 4701 Briceni Moldova</p> <p>076770440 Director</p> |
| | Nume | |
| | Data nașterii | |
| | Locul nașterii | |
| | Strada și numărul | |
| | Cod poștal | |
| | Oraș | |
| | Țară | |
| | -- | |
| | e-mail | |
| | Telefon | |
| | Funcție / acționând în calitate de | |
| | <p><i>Dacă este cazul, vă rugăm să furnizați informații detaliate privind reprezentarea (formele, amploarea, scopul acesteia...)</i></p> | |
| C. | <p>Informații privind utilizarea capacităților altor entități</p> | |
| | <p>Operatorul economic utilizează capacitățile altor entități pentru a satisface criteriile de selecție prevăzute în partea IV, precum și (dacă este cazul) criteriile și regulile menționate în partea V de mai jos?</p> | <p>Se selectează de către operatorii economici</p> <p><input type="checkbox"/> Da <input checked="" type="checkbox"/> Nu</p> |
| | <p><i>Vă rugăm să prezentați un formular DUAE separat care să cuprindă informațiile solicitate în secțiunile A și B din această parte și din partea III pentru fiecare dintre entitățile în cauză, completat și semnat în mod corespunzător de entitățile în cauză. Vă atragem atenția asupra faptului că trebuie incluși, de asemenea, tehnicienii sau organisme tehnice implicate,</i></p> | |

| | | |
|-----------|--|---|
| | <i>indiferent dacă fac sau nu parte din întreprinderea operatorului economic, în special cei care răspund de controlul calității și, în cazul contractelor de achiziții publice de lucrări, tehnicienii sau organismele tehnice la care poate face apel operatorul economic în vederea executării lucrărilor.</i> <i>în măsura în care este relevant pentru capacitatea (capacitățile) specifică (specifice) utilizată (utilizate) de operatorul economic, vă rugăm să includeți informațiile prevăzute în părțile IV și V pentru fiecare dintre entitățile în cauză.</i> | |
| D. | Informații privind subcontractanții pe ale căror capacități operatorul economic nu se bazează | Răspuns Se completează de către operatorii economici text |
| | <i>Secțiunea se completează numai în cazul în care această informație este solicitată în mod explicit de către autoritatea contractantă sau entitatea contractantă.</i> | |
| | Operatorul economic intenționează să subcontracteze vreo parte din contract unor terți? | Se selectează de către operatorii economici <input type="checkbox"/> Da <input checked="" type="checkbox"/> Nu |
| | Dacă da și în măsura în care se cunoaște, vă rugăm să enumerați subcontractanții propuși. | |
| | <i>Dacă autoritatea contractantă sau entitatea contractantă solicită în mod explicit aceste informații, în plus față de informațiile din partea I, vă rugăm să furnizați informațiile solicitate în secțiunile A și B din această parte și din partea III pentru fiecare dintre subcontractanții (categoriile de subcontractanți) în cauză.</i> | |

Partea III – Motive de excludere

Partea III a formularului DUAЕ se completează online de către autoritatea contractantă, entitatea contractantă și operatorii economici.

| | | |
|-----------|--|--|
| A. | Motive referitoare la condamnările penale | |
| | <p>Art.18 din Legea nr.131 din 03.07.2015 stabilește următoarele motive de excludere.</p> <p><i>Al. (1) Autoritatea contractantă are obligația de a exclude din procedura de atribuire a contractului de achiziții publice orice ofertant sau candidat despre care are cunoștință că, în ultimii 5 ani, a fost condamnat, prin hotărârea definitivă a unei instanțe judecătorești, pentru participare la activități ale unei organizații sau grupări criminale, pentru corupție, pentru fraudă și/sau pentru spălare de bani, pentru infracțiuni de terorism sau infracțiuni legate de activități teroriste, finanțarea terorismului, exploatarea prin muncă a copiilor și alte forme de trafic de persoane.</i></p> <p><i>Al. (1¹) Obligația de excludere a ofertantului / candidatului se aplică și în cazul în care persoana condamnată printr-o hotărâre definitivă a unei instanțe de judecată pentru infracțiunile prevăzute la alin.1 este membru al organismului de administrare, de conducere sau de control în cadrul acestuia.</i></p> <p><i>Al. (6) Orice ofertant/candidat care se află în una din situațiile menționate la art.18 alin. (1) și (2) din legea 131/03.07.2018 privind achizițiile publice, furnizează dovezi care să arate că măsurile luate de el sunt suficiente pentru a demonstra fiabilitatea sa, în pofida existenței unui motiv de excludere. Dacă autoritatea contractantă consideră astfel de dovezi suficiente, ofertantul/candidatul în cauză nu este exclus de la procedura de achiziție publică.</i></p> <p><i>Al. (7) În sensul alin. (6), ofertantul/candidatul dovedește că a plătit sau s-a angajat să plătească o compensație în ceea ce privește eventualele prejudicii cauzate prin infracțiune sau prin abatere, că a clarificat complet faptele și împrejurările cooperând activ cu autoritățile abilitate să investigheze cazul și că a întreprins măsuri concrete la nivel tehnic, organizațional și în materie de personal, adecvate pentru a preveni orice noi infracțiuni sau abateri.</i></p> <p><i>Al. (8) Măsurile întreprinse de către ofertant/candidat în sensul alin. (7) sunt evaluate ținând seama de gravitatea și circumstanțele particulare ale infracțiunii sau ale abaterii. În cazul în care consideră că măsurile întreprinse sunt insuficiente, autoritatea contractantă informează ofertantul/candidatul despre motivele excluderii.</i></p> <p><i>Al. (9) Un ofertant/candidat care a fost exclus prin hotărâre definitivă a unei instanțe de judecată de la participarea la procedurile de achiziții publice nu are dreptul să facă uz de posibilitatea prevăzută la alin. (6)–(8).</i></p> | |
| | Participare la o organizație criminală Text | <input type="checkbox"/> Da <input checked="" type="checkbox"/> Nu |

| | | |
|-----------|--|---|
| | Corupție <i>Text</i> | <input type="checkbox"/> Da <input checked="" type="checkbox"/> Nu |
| | Fraude <i>Text</i> | <input type="checkbox"/> Da <input checked="" type="checkbox"/> Nu |
| | Infracțiuni teroriste sau infracțiuni legate de activitățile teroriste <i>Text</i> | <input type="checkbox"/> Da <input checked="" type="checkbox"/> Nu |
| | Spălare de bani sau finanțarea terorismului <i>Text</i> | <input type="checkbox"/> Da <input checked="" type="checkbox"/> Nu |
| | Exploatarea prin muncă a copiilor și alte forme de trafic de persoane <i>Text</i> | <input type="checkbox"/> Da <input checked="" type="checkbox"/> Nu |
| B. | Motive legate de plata impozitelor sau a contribuțiilor la asigurările sociale | |
| | <p>Art.18 din Legea nr.131 din 03.07.2015 stabilește următoarele motive de excludere.</p> <p><i>Al.(2) Autoritatea contractantă are obligația de a exclude din procedura de atribuire a contractului de achiziții publice orice ofertant sau candidat care se află în oricare dintre următoarele situații:</i></p> <p><i>Lit. (b) nu și-a îndeplinit obligațiile de plată a impozitelor, taxelor și contribuțiilor de asigurări sociale în conformitate cu prevederile legale în vigoare în Republica Moldova sau în țara în care este stabilit.</i></p> <p><i>Al. (2²) Prin derogare de la alin.2 lit. b), ofertantul/candidatul nu este exclus din procedura de atribuire dacă beneficiază, în condițiile legii, de eșalonarea obligațiilor de plată a impozitelor, taxelor și contribuțiilor de asigurări sociale ori de alte facilități în vederea plății acestora, inclusiv a majorărilor de întârziere (penalităților) și/sau a amenzilor.</i></p> | |
| | Plata impozitelor text | <input checked="" type="checkbox"/> Da <input type="checkbox"/> Nu |
| | Această încălcare a obligațiilor a fost stabilită prin alte mijloace decât o hotărâre judecătorească sau administrativă? | <input type="checkbox"/> Da <input checked="" type="checkbox"/> Nu |
| | În cazul în care această încălcare a obligațiilor a fost stabilită printr-o hotărâre judecătorească sau administrativă, această decizie este definitivă și obligatorie? <i>Vă rugăm să precizați data condamnării</i> <i>În cazul unei condamnări, durată perioadei de excludere, în măsura în care aceasta este stabilită direct în condamnare</i> <i>Descrieți ce mijloace au fost utilizate</i> | <input type="checkbox"/> Da <input checked="" type="checkbox"/> Nu Se completează de către operatorii economici text |
| | Operatorul economic și-a îndeplinit obligațiile plătind impozitele sau contribuțiile la asigurările sociale datorate sau încheind un aranjament cu caracter obligatoriu în vederea plății acestora, inclusiv, după caz, a eventualelor dobânzi acumulate sau a amenzilor? <i>Vă rugăm să le descrieți</i> <i>Aceste informații sunt disponibile gratuit pentru autorități, dintr-o bază de date națională?</i> | <input checked="" type="checkbox"/> Da <input type="checkbox"/> Nu <input type="checkbox"/> Da <input type="checkbox"/> Nu se completează de către operatorul economic: text adresa de internet, autoritatea emitentă sau organismul emitent. Referința exactă a documentației. |
| | Plata asigurărilor sociale | |
| | Operatorul economic și-a încălcat obligațiile cu privire la plata contribuțiilor la asigurările sociale atât pe teritoriul Republicii Moldova, cât și în alte | |

| | | |
|-----------|--|---|
| | state? | |
| | Această încălcare a obligațiilor a fost stabilită prin alte mijloace decât o hotărâre judecătorească sau administrativă? | <input type="checkbox"/> Da <input checked="" type="checkbox"/> Nu |
| | În cazul în care această încălcare a obligațiilor a fost stabilită printr-o hotărâre judecătorească sau administrativă, această decizie este definitivă și obligatorie? <i>Vă rugăm să precizați data condamnării</i> <i>În cazul unei condamnări, durata perioadei de excludere, în măsura în care aceasta este stabilită direct în condamnare</i> <i>Descrieți ce mijloace au fost utilizate</i> | <input type="checkbox"/> Da <input checked="" type="checkbox"/> Nu |
| | Operatorul economic și-a îndeplinit obligațiile plătind impozitele sau contribuțiile la asigurările sociale datorate sau încheind un aranjament cu caracter obligatoriu în vederea plății acestora, inclusiv, după caz, a eventualelor dobânzi acumulate sau a amenzilor? <i>Vă rugăm să le descrieți</i> <i>Aceste informații sunt disponibile gratuit pentru autorități, dintr-o bază de date națională ?</i> | <input checked="" type="checkbox"/> Da <input type="checkbox"/> Nu se completează de către operatorul economic: [text] adresa de internet, autoritatea emitentă sau organismul emitent. Referința exactă a documentației. |
| C. | Includerea în lista de interdicție a operatorilor economici. | |
| | Este operatorul economic înscris în lista de interdicție a operatorilor economici în conformitate cu Articolul 18 al. e) din Legea nr.131 din 03.07.2015 privind achizițiile publice. | <input type="checkbox"/> Da <input checked="" type="checkbox"/> Nu |
| D. | Motive legate de insolvență, conflicte de interese sau abateri profesionale | |
| | Art.18al. 2 din Legea nr.131 din 03.07.2015 stabilește următoarele motive de excludere. <i>lit. (a) se află în proces de insolvabilitate ca urmare a hotărârii judecătorești;</i> <i>lit. (c) a fost condamnat, în ultimii 3 ani, prin hotărârea definitivă a unei instanțe judecătorești, pentru o faptă care a adus atingere eticii profesionale sau pentru comiterea unei greșeli în materie profesională;</i> <i>lit. (d) a prezentat informații false sau nu a prezentat informațiile solicitate de către autoritatea contractantă în scopul demonstrării îndeplinirii criteriilor de calificare și selecție;</i> <i>lit. (d¹) a încălcat obligațiile aplicabile în domeniul mediului, muncii și asigurărilor sociale, în cazul în care autoritatea contractantă demonstrează, prin orice mijloace adecvate, acest fapt;</i> <i>lit. (d²) se face vinovat de o abatere profesională, care îi pune la îndoială integritatea, în cazul în care autoritatea contractantă demonstrează, prin orice mijloace adecvate, acest fapt;</i> <i>lit.(d³) a încheiat cu alți operatori economici acorduri care vizează denaturarea concurenței, în cazul în care acest fapt se constată prin decizie a organului abilitat în acest sens;</i> <i>lit. (d⁴) se află într-o situație de conflict de interese care nu poate fi remediată în mod efectiv prin măsurile prevăzute la art. 74.</i> | |
| | În măsura cunoștințelor sale, operatorul economic și-a încălcat obligațiile în domeniul mediului ? | <input type="checkbox"/> Da <input checked="" type="checkbox"/> Nu |
| | Ați luat măsuri pentru a demonstra fiabilitatea dumneavoastră (autocorectare) <i>Vă rugăm să le descrieți</i> | <input type="checkbox"/> Da <input checked="" type="checkbox"/> Nu |
| | În măsura cunoștințelor sale, operatorul economic și-a încălcat obligațiile în domeniul social? | <input type="checkbox"/> Da <input checked="" type="checkbox"/> Nu |
| | Ați luat măsuri pentru a demonstra fiabilitatea dumneavoastră (autocorectare) <i>Vă rugăm să le descrieți</i> | <input type="checkbox"/> Da <input checked="" type="checkbox"/> Nu |

| | | |
|--|--|--|
| | În măsura cunoștințelor sale, operatorul economic și-a încălcat obligațiile în domeniul muncii? | <input type="checkbox"/> Da <input checked="" type="checkbox"/> Nu |
| | Ați luat măsuri pentru a demonstra fiabilitatea dumneavoastră (autocorectare) <i>Vă rugăm să le descrieți</i> | <input type="checkbox"/> Da <input checked="" type="checkbox"/> Nu |
| | Falimentul | |
| | Operatorul economic este în stare de faliment? <i>Vă rugăm să le descrieți</i> | <input type="checkbox"/> Da <input checked="" type="checkbox"/> Nu |
| | <i>Precizați motivele pentru care veți putea fi, totuși, în măsură să executați contractul. Nu este necesar să se furnizeze aceste informații în cazul în care excluderea operatorilor economici în acest caz a devenit obligatorie în temeiul legislației naționale aplicabile, fără nicio posibilitate de derogare atunci când operatorul economic este, totuși în măsură să execute contractul.</i> | |
| | <i>Aceste informații sunt disponibile gratuit pentru autorități, dintr-o bază de date națională ?</i> | <input checked="" type="checkbox"/> Da <input type="checkbox"/> Nu se completează de către operatorul economic: text adresa de internet, autoritatea emitentă sau organismul emitent. Referința exactă a documentației. |
| | Insolvența | |
| | Operatorul economic este în situație de insolvență sau de lichidare? <i>Vă rugăm să le descrieți</i> | <input type="checkbox"/> Da <input checked="" type="checkbox"/> Nu |
| | <i>Precizați motivele pentru care veți putea fi, totuși, în măsură să executați contractul. Nu este necesar să se furnizeze aceste informații în cazul în care excluderea operatorilor economici în acest caz a devenit obligatorie în temeiul legislației naționale aplicabile, fără nicio posibilitate de derogare atunci când operatorul economic este, totuși în măsură să execute contractul.</i> | |
| | <i>Aceste informații sunt disponibile gratuit pentru autorități, dintr-o bază de date națională ?</i> | <input checked="" type="checkbox"/> Da <input type="checkbox"/> Nu se completează de către operatorul economic: text adresa de internet, autoritatea emitentă sau organismul emitent. Referința exactă a documentației. |
| | Faliment | |
| | Operatorul economic se află într-o situație similară, cum ar fi falimentul, care rezultă dintr-o procedură similară din legislațiile sau reglementările naționale? <i>Vă rugăm să le descrieți</i> | <input type="checkbox"/> Da <input checked="" type="checkbox"/> Nu |
| | <i>Precizați motivele pentru care veți putea fi, totuși, în măsură să executați contractul. Nu este necesar să se furnizeze aceste informații în cazul în care excluderea operatorilor economici în acest caz a devenit obligatorie în temeiul legislației naționale aplicabile, fără nicio posibilitate de derogare atunci când operatorul economic este, totuși în măsură să execute contractul.</i> | |
| | <i>Aceste informații sunt disponibile gratuit pentru autorități, dintr-o bază de date națională ?</i> | <input type="checkbox"/> Da <input checked="" type="checkbox"/> Nu se completează de către operatorul economic: adresa de internet, autoritatea emitentă sau organismul |

| | | |
|--|--|--|
| | | emitent. Referința exactă a documentației. |
| | Active administrate de lichidator | |
| | Activele operatorului economic sunt administrate de un lichidator sau de o instanță? <i>Vă rugăm să le descrieți</i> | <input type="checkbox"/> Da <input checked="" type="checkbox"/> Nu |
| | <i>Precizați motivele pentru care veți putea fi, totuși, în măsură să executați contractul. Nu este necesar să se furnizeze aceste informații în cazul în care excluderea operatorilor economici în acest caz a devenit obligatorie în temeiul legislației naționale aplicabile, fără nicio posibilitate de derogare atunci când operatorul economic este, totuși în măsură să execute contractul.</i> | |
| | <i>Aceste informații sunt disponibile gratuit pentru autorități, dintr-o bază de date națională ?</i> | <input type="checkbox"/> Da <input checked="" type="checkbox"/> Nu se completează de către operatorul economic: text adresa de internet, autoritatea emitentă sau organismul emitent. Referința exactă a documentației. |
| | Activitățile economice sunt suspendate | |
| | Activitățile economice ale operatorului economic sunt suspendate? <i>Vă rugăm să le descrieți</i> | <input type="checkbox"/> Da <input checked="" type="checkbox"/> Nu |
| | <i>Precizați motivele pentru care veți putea fi, totuși, în măsură să executați contractul. Nu este necesar să se furnizeze aceste informații în cazul în care excluderea operatorilor economici în acest caz a devenit obligatorie în temeiul legislației naționale aplicabile, fără nicio posibilitate de derogare atunci când operatorul economic este, totuși în măsură să execute contractul.</i> | |
| | <i>Aceste informații sunt disponibile gratuit pentru autorități, dintr-o bază de date națională ?</i> | <input type="checkbox"/> Da <input checked="" type="checkbox"/> Nu se completează de către operatorul economic: text adresa de internet, autoritatea emitentă sau organismul emitent. Referința exactă a documentației. |
| | Acorduri cu alți operatori economici care vizează denaturarea concurenței | |
| | Operatorul economic a încheiat acorduri cu alți operatori economici care au ca obiect denaturarea concurenței? <i>Vă rugăm să le descrieți</i> | <input type="checkbox"/> Da <input checked="" type="checkbox"/> Nu |
| | <i>Precizați motivele pentru care veți putea fi, totuși, în măsură să executați contractul. Nu este necesar să se furnizeze aceste informații în cazul în care excluderea operatorilor economici în acest caz a devenit obligatorie în temeiul legislației naționale aplicabile, fără nicio posibilitate de derogare atunci când operatorul economic este, totuși în măsură să execute contractul.</i> | |
| | Ați luat măsuri pentru a demonstra fiabilitatea dumneavoastră (autocorectare) <i>Vă rugăm să le descrieți</i> | <input type="checkbox"/> Da <input checked="" type="checkbox"/> Nu |
| | Conflict de interese care decurge din participarea la procedura de achiziții publice. | |
| | Operatorul economic are cunoștință de vreun conflict de interese, astfel cum se precizează în | <input type="checkbox"/> Da <input checked="" type="checkbox"/> Nu |

| | | |
|--|--|--|
| | <p>legislația națională, anunțul relevant sau documentele achiziției, care decurge din participarea sa la procedura de achiziții publice? Vă rugăm să le descrieți</p> | |
| | <p>Implicare directă sau indirectă în pregătirea acestei proceduri de achiziții publice</p> | |
| | <p>Operatorul economic sau o întreprindere care are legături cu acesta a oferit consultanță autorității contractante sau entității contractante sau a participat în orice alt mod la pregătirea procedurii de achiziții publice? Vă rugăm să le descrieți</p> | <p><input type="checkbox"/> Da <input checked="" type="checkbox"/> Nu</p> |
| | <p>Încetare anticipată, daune-interese sau alte sancțiuni comparabile</p> | |
| | <p>Operatorul economic s-a aflat într-o situație în care un contract de achiziții publice anterior, un contract anterior încheiat cu o entitate contractantă sau un contract de concesiune anterior a fost realizat anticipat sau au fost impuse daune-interese sau alte sancțiuni comparabile în legătură cu respectivul contract anterior: <i>Vă rugăm să descrieți</i></p> | <p><input type="checkbox"/> Da <input checked="" type="checkbox"/> Nu</p> |
| | <p>Ați luat măsuri pentru a demonstra fiabilitatea dumneavoastră (autocorectare) <i>Vă rugăm să le descrieți</i></p> | <p><input type="checkbox"/> Da <input checked="" type="checkbox"/> Nu</p> |
| | <p>Vinovat de interpretare eronată, nedivulgare de informații, incapacitate de a furniza documentele necesare și obținere de informații confidentiale referitoare la această procedură</p> | |
| | <p>Operatorul economic s-a aflat într-una dintre situațiile următoare:</p> <p>a) Nu s-a făcut grav vinovat de declarații false la furnizarea informațiilor necesare pentru verificarea absenței motivelor de excludere sau a îndeplinirii criteriilor de selecție;</p> <p>b) A ascuns astfel de informații;</p> <p>c) Nu a fost în măsură să furnizeze, fără întârziere, documentele justificative solicitate de autoritatea contractantă sau de entitatea contractantă, și</p> <p>d) A încercat să influențeze în mod nepermis procesul decizional al autorității contractante sau entității contractante, să obțină informații confidentiale care i-ar putea conferi avantaje necuvenite în cadrul procedurii de achiziții publice sau că a furnizat din neglijență informații false care pot avea o influență semnificativă asupra deciziilor privind excluderea, selecția și atribuirea?</p> | <p><input type="checkbox"/> Da <input checked="" type="checkbox"/> Nu</p> |
| | <p>Art.18 din Legea nr.131 din 03.07.2015 prevede: <i>Al. (3) Autoritatea contractantă extrage informația necesară pentru constatarea existenței sau inexistenței circumstanțelor descrise la alin. (1) și (2) din bazele de date disponibile ale autorităților publice sau ale părților terțe. Dacă acest lucru nu este posibil, autoritatea contractantă are obligația de a accepta ca fiind suficient și relevant pentru demonstrarea faptului că ofertantul/candidatul nu se încadrează în niciuna dintre situațiile prevăzute la alin. (1) și (2) orice document considerat edificator, din acest punct de vedere, în țara de origine sau în țara în care ofertantul/candidatul este stabilit, cum ar fi certificate, caziere juridice sau alte documente echivalente emise de autorități competente din țara respectivă.</i></p> | |

| | |
|--|---|
| | <p><i>Al. (4) În ceea ce privește situațiile menționate la alin. (2), în conformitate cu legislația internă a statului în care sânt stabiliți ofertanții/candidații, prevederile alin. (3) se referă la persoane fizice și persoane juridice, inclusiv, după caz, la directori de companii sau la orice persoană cu putere de reprezentare, de decizie ori de control privind ofertantul/candidatul.</i></p> <p><i>Al.(5) În cazul în care în țara de origine sau în țara în care este stabilit ofertantul/candidatul nu se emit documente de natura celor specificate la alin. (3) sau aceste documente nu vizează toate situațiile prevăzute la alin. (1) și (2), autoritatea contractantă are obligația de a accepta o declarație pe propria răspundere sau, dacă în țara respectivă nu există prevederi legale referitoare la declarația pe propria răspundere, o declarație autentică dată în fața unui notar, a unei autorități administrative sau judiciare sau a unei asociații profesionale care are competențe în acest sens.</i></p> |
|--|---|

Partea IV –Criteriile de selecție

Partea IV se completează online de către autoritatea contractantă, entitatea contractantă și operatorii economici și include.

| | | |
|-----------|--|--|
| A. | Capacitatea de a corespunde cerințelor | |
| | Art.21 din Legea nr.131 din 03.07.2015 stabilește următoarele motive de selecție: | |
| | Înscrierea într-un registru profesional relevant: | |
| | Este înscris între-unul dintre registrele profesionale sau comerciale relevante naționale sau din statele membre UE în care este stabilit | <input type="checkbox"/> Da <input checked="" type="checkbox"/> Nu |
| | <i>Aceste informații sunt disponibile gratuit pentru autorități, dintr-o bază de date națională ?</i> | <input type="checkbox"/> Da <input type="checkbox"/> Nu se completează de către operatorul economic: text adresa de internet, autoritatea emitentă sau organismul emitent. Referința exactă a documentației. |
| | Este necesară o autorizație pentru ca operatorul economic să poată presta serviciul în cauză în țara unde este stabilit: <i>Vă rugăm să le descrieți</i> | <input type="checkbox"/> Da <input type="checkbox"/> Nu |
| | <i>Aceste informații sunt disponibile gratuit pentru autorități, dintr-o bază de date națională ?</i> | <input type="checkbox"/> Da <input checked="" type="checkbox"/> Nu se completează de către operatorul economic: text adresa de internet, autoritatea emitentă sau organismul emitent. Referința exactă a documentației. |
| B. | Capacitatea economică și financiară | |
| | Articolul 20 al.1 din Legea 131 din 03.07.2018 privind achizițiile publice, stabilește că, <i>Demonstrarea capacității economice și financiare a operatorului economic se realizează prin prezentarea unuia sau a mai multor documente relevante, cum ar fi</i> | |
| | Declarații bancare | |
| | Operatorul economic va fi în măsură să furnizeze declarații bancare sau, după caz, dovezi privind asigurarea riscului profesional, sau să furnizeze informații care să îi permită autorității contractante sau entității contractante să obțină aceste informații direct prin accesarea unei baze de date naționale în orice stat, disponibilă în mod gratuit? | <input checked="" type="checkbox"/> Da <input type="checkbox"/> Nu |

| | | |
|--|---|--|
| | <p>Vă rugăm să le descrieți</p> <p><i>Aceste informații sunt disponibile gratuit pentru autorități, dintr-o bază de date națională ?</i></p> | <p><input type="checkbox"/> Da <input checked="" type="checkbox"/> Nu</p> <p>se completează de către operatorul economic: text adresa de internet, autoritatea emitentă sau organismul emitent. Referința exactă a documentației.</p> |
| | <p>Cifra de afaceri anuală</p> <p>Art. 20 din Legea 131 din 03.07.2018 privind achizițiile publice, stabilește că. <i>Al. (1¹) În sensul alin. (1) lit. c), cifra de afaceri anuală minimă impusă operatorilor economici nu trebuie să depășească de două ori valoarea estimată a contractului, cu excepția cazurilor bine justificate, precum cele legate de riscurile speciale aferente naturii bunurilor, lucrărilor sau serviciilor. Autoritatea contractantă indică principalele motive pentru o astfel de cerință în documentația de atribuire. Atunci când un contract este împărțit în loturi, indicele cifrei de afaceri se aplică pentru fiecare lot individual. Cu toate acestea, autoritatea contractantă stabilește cifra de afaceri anuală minimă impusă operatorilor economici cu referire la grupuri de loturi, dacă ofertantului câștigător îi sânt atribuite mai multe loturi care trebuie executate în același timp. În cazul în care urmează să se atribuire contracte bazate pe un acord-cadru, cifra de afaceri anuală maximă se calculează în funcție de dimensiunea maximă anticipată a contractelor specifice care vor fi executate în același timp sau, dacă aceasta nu este cunoscută, pe baza valorii estimate a acordului-cadru. În cazul unor sisteme dinamice de achiziții, cifra de afaceri anuală maximă se calculează pe baza dimensiunii maxime anticipate a contractelor specifice care urmează să fie atribuite în cadrul sistemului respectiv.</i></p> | |
| | <p>Cifra de afaceri anuală pentru numărul de exerciții financiare impus în anunțul relevant, în documentele achiziției sau în DUAE, este după cum urmează: <i>Se completează de către autoritatea contractantă</i> Valoare</p> | <p>Se completează de către operatorul economic 25101906,00 lei Cifra de afaceri: [număr]</p> |
| | <p><i>Aceste informații sunt disponibile gratuit pentru autorități, dintr-o bază de date națională ?</i></p> | <p><input type="checkbox"/> Da <input checked="" type="checkbox"/> Nu</p> <p>se completează de către operatorul economic: text adresa de internet, autoritatea emitentă sau organismul emitent. Referința exactă a documentației.</p> |
| | <p>Cifra de afaceri medie anuală</p> | |
| | <p>Cifra de afaceri medie anuală pentru numărul de ani impus în anunțul relevant, în documentele achiziției sau în DUAE, este după cum urmează: <i>Se completează de către autoritatea contractantă</i></p> <p>Număr de ani 3 Valoare 39 036 361 lei</p> | <p>Se completează de către operatorul economic An: [număr] Cifra de afaceri: [număr] An: [număr] Cifra de afaceri: [număr] An: [număr] Cifra de afaceri: [număr]</p> |
| | <p><i>Aceste informații sunt disponibile gratuit pentru autorități, dintr-o bază de date națională ?</i></p> | <p><input type="checkbox"/> Da <input checked="" type="checkbox"/> Nu</p> <p>se completează de către operatorul economic: text </p> |

| | | |
|-----------|--|--|
| | | adresa de internet, autoritatea emitentă sau organismul emitent. Referința exactă a documentației. |
| | Raport financiar | |
| | Operatorul economic va fi în măsură să furnizeze raportul financiar înregistrat, extrase din raportul financiar, sau să furnizeze informații care să îi permită autorității contractante sau entității contractante să obțină acest raport direct prin accesarea unei baze de date naționale în orice stat, disponibilă în mod gratuit? | <input checked="" type="checkbox"/> Da <input type="checkbox"/> Nu |
| | <i>Aceste informații sunt disponibile gratuit pentru autorități, dintr-o bază de date națională?</i> | <input type="checkbox"/> Da <input checked="" type="checkbox"/> Nu se completează de către operatorul economic: text adresa de internet, autoritatea emitentă sau organismul emitent. Referința exactă a documentației. |
| | <i>Dacă autoritatea contractantă sau entitatea contractantă solicită în anunțul de participare prezentarea unor formulare care conțin informații privind capacitatea economică sau financiară, vă rugăm să furnizați formularele solicitate în anunțul de participare.</i> | |
| | <p>Art. 20 din Legea 131 din 03.07.2018 privind achizițiile publice, stabilește că.</p> <p><i>Al. (5) În cazul în care ofertantul/candidatul își demonstrează capacitatea economică și financiară invocând și susținerea acordată, în conformitate cu prevederile alin. (4), de către o altă persoană, acesta are obligația de a dovedi susținerea de care beneficiază prin prezentarea în formă scrisă a unui angajament ferm al persoanei respective, încheiat în formă autentică, prin care această persoană confirmă faptul că va pune la dispoziția ofertantului/candidatului resursele financiare invocate. Persoana care asigură susținerea financiară trebuie să îndeplinească criteriile de selecție relevante și nu trebuie să se afle în niciuna dintre situațiile prevăzute la art. 18 alin. (1) și alin. (2) lit. a), c)–d³), care determină excluderea din procedura de atribuire.</i></p> <p><i>Al. (6) Atunci când ofertantul/candidatul se bazează pe capacitățile altei persoane în ceea ce privește criteriile referitoare la capacitatea economică și financiară, autoritatea contractantă solicită ca ofertantul/candidatul și acea persoană să fie răspunzătoare solidar pentru executarea contractului.</i></p> <p><i>Al. (7) În aceleași condiții prevăzute la alin. (4)–(6), o asociație de operatori economici are dreptul să se bazeze pe capacitățile membrilor asociației sau ale altor persoane.</i></p> | |
| C. | Capacitatea tehnică și/sau profesională | |
| | Art.21 din Legea nr.131 din 03.07.2015 stabilește următoarele motive de selecție: | |
| | Operatorul economic va fi în măsură să furnizeze documentele solicitate de către autoritatea contractantă sau entitatea contractantă în anunțul de participare, care demonstrează capacitatea tehnică și/sau profesională pentru executarea viitorului contract, sau să furnizeze informații care să îi permită autorității contractante sau entității contractante să obțină aceste informații direct prin accesarea unei baze de date naționale în orice stat, disponibilă în mod gratuit? | <input checked="" type="checkbox"/> Da <input type="checkbox"/> Nu |
| | <i>Aceste informații sunt disponibile gratuit pentru autorități, dintr-o bază de date națională?</i> | <input type="checkbox"/> Da <input checked="" type="checkbox"/> Nu se completează de |

| | | |
|--|---|--|
| | | către operatorul economic: text adresa de internet, autoritatea emitentă sau organismul emitent. Referința exactă a documentației. |
| | <i>Dacă autoritatea contractantă sau entitatea contractantă solicită în anunțul de participare prezentarea unor formulare care conțin informații privind capacitatea tehnică sau profesională, vă rugăm să furnizați formularele solicitate în anunțul de participare.</i> | |
| | Pentru contractele de achiziție de lucrări: executarea de lucrări de tipul specificat | |
| | Numai pentru contractele de achiziții publice de lucrări: în perioada de referință, operatorul economic a îndeplinit următoarele lucrări de tipul specificat. Autoritățile contractante pot solicita experiența de până la cinci ani și pot accepta experiența acumulată în urmă cu peste cinci ani. | |
| | Descriere Lucrări de reparație periodică a drumurilor locale, comunale și străzi din raionul Briceni | |
| | Valoare 20 231 830,80 lei | |
| | Data de începere 15.07.2019 | |
| | Data de încheiere 20.11.2019 | |
| | Beneficiari I.S. Administratia de Stat a Drumurilor | |
| | <i>Aceste informații sunt disponibile gratuit pentru autorități, dintr-o bază de date națională?</i> | <input type="checkbox"/> Da <input checked="" type="checkbox"/> Nu se completează de către operatorul economic: text adresa de internet, autoritatea emitentă sau organismul emitent. Referința exactă a documentației. |
| | Pentru contractele de achiziție de bunuri, servicii: executarea de livrări, prestări de tipul specificat | |
| | Numai pentru contractele de achiziții publice de bunuri și servicii: în perioada de referință, operatorul economic a efectuat următoarele livrări, prestări principale de tipul specificat în anunțul de participare. Autoritățile contractante pot solicita experiența de până la trei ani și pot accepta experiența acumulată în urmă cu peste trei ani. <i>Vă rugăm să le descrieți</i> | |
| | Valoare 5 688 919,45 lei | |
| | Data de începere 28.05.2019 | |
| | Data de încheiere 30.07.2019 | |
| | Beneficiari Consiliul Raional Ocnita | |
| | <i>Aceste informații sunt disponibile gratuit pentru autorități, dintr-o bază de date națională?</i> | <input type="checkbox"/> Da <input checked="" type="checkbox"/> Nu se completează de către operatorul economic: text adresa de internet, autoritatea emitentă sau organismul |

| | | |
|--|--|--|
| | | emitent. Referința exactă a documentației. |
| | <i>Dacă autoritatea contractantă sau entitatea contractantă solicită în anunțul de participare prezentarea unor formulare, vă rugăm să furnizați formularele solicitate în anunțul de participare.</i> | |
| | Instalații tehnice și măsuri de asigurare a calității | |
| | Vă rugăm să furnizați detalii referitoare la tehnicienii sau organismele tehnice pe care operatorul economic le poate solicita, în special cele responsabile de controlul calității în legătură cu acest exercițiu de achiziții publice. <i>Vă rugăm să le descrieți</i> | |
| | vă rugăm să furnizați o declarație cu privire la sisteme de management și de trasabilitate în cadrul lanțului de aprovizionare utilizate. | <input checked="" type="checkbox"/> Da <input type="checkbox"/> Nu |
| | <i>Aceste informații sunt disponibile gratuit pentru autorități, dintr-o bază de date națională?</i> | <input type="checkbox"/> Da <input checked="" type="checkbox"/> Nu se completează de către operatorul economic: text adresa de internet, autoritatea emitentă sau organismul emitent. Referința exactă a documentației. |
| | <i>Dacă autoritatea contractantă sau entitatea contractantă solicită în anunțul de participare prezentarea unor formulare, vă rugăm să furnizați formularele solicitate în anunțul de participare.</i> | |
| | Permiterea controalelor | |
| | Pentru produsele sau serviciile complexe care urmează să fie furnizate sau, în mod excepțional, pentru produsele sau serviciile necesare cu un scop anume. Operatorul economic va permite efectuarea de verificări ale capacităților de producție sau ale capacității tehnice a operatorului economic și, dacă este necesar, ale mijloacelor de studiu și de cercetare de care dispune și ale măsurilor de control al calității? Vă rugăm să rețineți că, în cazul în care operatorul economic a decis să subcontracteze o parte din contract și se bazează pe capacitățile subcontractantului pentru executarea părții respective, trebuie să completați un DUAE separat pentru astfel de subcontractanți. <i>Permiteți verificări</i> | <input checked="" type="checkbox"/> Da <input type="checkbox"/> Nu |
| | Diplome de studii și calificări profesionale | |
| | Următoarele calificări educaționale și profesionale sunt deținute de prestatorul de servicii sau de contractantul însuși și/sau în funcție de cerințele stabilite în anunțul de participare sau în documentele procedurii de achiziție de către personalul său de conducere. <i>Vă rugăm să le descrieți</i> | |
| | <i>Aceste informații sunt disponibile gratuit pentru autorități, dintr-o bază de date națională?</i> | <input type="checkbox"/> Da <input checked="" type="checkbox"/> Nu se completează de către operatorul economic: text |

| | | |
|-----------|--|--|
| | | adresa de internet, autoritatea emitentă sau organismul emitent. Referința exactă a documentației. |
| | <i>Dacă autoritatea contractantă sau entitatea contractantă solicită în anunțul de participare prezentarea unor formulare, vă rugăm să furnizați formularele solicitate în anunțul de participare.</i> | |
| | Măsurile de management al mediului | |
| | Operatorul economic va putea să aplice următoarele măsuri de management de mediu atunci când execută contractul: <i>Vă rugăm să le descrieți</i> | Da |
| | <i>Aceste informații sunt disponibile gratuit pentru autorități, dintr-o bază de date națională?</i> | <input type="checkbox"/> Da <input checked="" type="checkbox"/> Nu se completează de către operatorul economic: text adresa de internet, autoritatea emitentă sau organismul emitent. Referința exactă a documentației. |
| | Numărul membrilor personalului de conducere | |
| | Numărul membrilor personalului de conducere ale operatorului economic din ultimii trei ani au fost după cum urmează. | Anul 2017 Număr 12 Anul 2018 Număr 12 Anul 2019 Număr 12 |
| | Pentru contractele de achiziție de bunuri/servicii: eşantioane, descrieri sau fotografii, fără certificate de autenticitate | |
| | Pentru contractele de achiziții publice de bunuri/servicii: operatorul economic va furniza eşantioanele, descrierile sau fotografiile solicitate ale produselor/serviciilor care urmează să fie furnizate/prestate, care nu trebuie să fie însoțite de certificate de autenticitate. | <input checked="" type="checkbox"/> Da <input type="checkbox"/> Nu |
| | <i>Aceste informații sunt disponibile gratuit pentru autorități, dintr-o bază de date națională?</i> | <input type="checkbox"/> Da <input checked="" type="checkbox"/> Nu se completează de către operatorul economic: text adresa de internet, autoritatea emitentă sau organismul emitent. Referința exactă a documentației. |
| | <i>Dacă autoritatea contractantă sau entitatea contractantă solicită în anunțul de participare prezentarea unor formulare, vă rugăm să furnizați formularele solicitate în anunțul de participare.</i> | |
| D. | Sisteme de asigurare a calității și standarde de management de mediu. | |
| | Art. al din lege stabilește următoarele motive de selecție. | |
| | Certificate emise de organisme independente cu | <input checked="" type="checkbox"/> Da <input type="checkbox"/> Nu |

| | | |
|--|--|---|
| | privire la sistemele sau standardele de management de mediu | |
| | <i>Aceste informații sunt disponibile gratuit pentru autorități, dintr-o bază de date națională?</i> | <input type="checkbox"/> Da <input checked="" type="checkbox"/> Nu se completează de către operatorul economic: adresa de internet, autoritatea emitentă sau organismul emitent. Referința exactă a documentației. |
| | <i>Dacă autoritatea contractantă sau entitatea contractantă solicită în anunțul de participare prezentarea unor formulare, vă rugăm să furnizați formularele solicitate în anunțul de participare.</i> | |

Partea V- Indicații generale pentru toate criteriile de selecție

Partea V - se completează online de către autoritatea contractantă, entitatea contractantă și operatorii economici și include.

| | | |
|-----------|---|--|
| A. | Îndeplinirea tuturor criteriilor de selecție impuse: | |
| | Operatorul economic va fi în măsură să furnizeze formularele, certificatele, avizele și alte documente indicate în anunțul de participare, sau să ofere informații care să îi permită autorității contractante sau entității contractante să obțină aceste documente, informații direct prin accesarea unei baze de date naționale în orice stat, disponibilă în mod gratuit? Termen | <input checked="" type="checkbox"/> Da <input type="checkbox"/> Nu |
| | <i>Aceste informații sunt disponibile gratuit pentru autorități, dintr-o bază de date națională?</i> | <input type="checkbox"/> Da <input checked="" type="checkbox"/> Nu se completează de către operatorul economic: text adresa de internet, autoritatea emitentă sau organismul emitent. Referința exactă a documentației. |

Partea VI - Preselecția candidaților calificați pentru procedura licitației restrânse, negociere, dialog competitiv și parteneriatul pentru inovare

Partea VI se completează online de către autoritatea contractantă, entitatea contractantă și operatorii economici și include.

| | |
|--|-----------|
| Operatorul economic declară că: Îndeplinește criteriile sau regulile obiective și nediscriminatorii aplicabile pentru limitarea numărului de candidați în următorul mod: | Da |
| Operatorul economic declară că: Dispune de certificate sau alte forme de documente justificative, după cum este cerut de anunțul de participare relevant: | Da |

| | |
|---|--|
| <p><i>Aceste informații sunt disponibile gratuit pentru autorități, dintr-o bază de date națională?</i></p> | <p><input type="checkbox"/> Da <input checked="" type="checkbox"/> Nu</p> <p>se completează de către operatorul economic: text adresa de internet, autoritatea emitentă sau organismul emitent. Referința exactă a documentației.</p> |
|---|--|

Partea VII- Declarațiile finale

Operatorul economic declară că informațiile prezentate în părțile II - VI de mai sus sunt exacte și corecte și că au fost furnizate cunoscând pe deplin consecințele cazurilor grave de declarații false.

Operatorul economic declară în mod oficial că poate să furnizeze, la cerere și fără întârziere, certificatele și alte forme de documente justificative menționate, cu excepția cazului în care:

1. Autoritatea contractantă sau entitatea contractantă are posibilitatea de a obține documentele justificative în cauză direct prin accesarea unei bazei de date relevante care este disponibilă gratuit, și se consimte accesul la informațiile menționate, în cazul în care acest lucru este necesar.

Operatorul economic declară în mod oficial că este de acord ca Consiliul Raional Singerei, astfel cum este descrisă în partea I secțiunea A să obțină acces la documentele justificative privind informațiile pe care le-a furnizat în acest Document Unic de Achiziție European în scopul informația o găsiți în SIA RSAP

Nume: [Russu Ion]

Poziția: [Director]

Data: [03.02.2020]

Locul: []

Semnătura



ACHIZIȚII PUBLICE

CONTRACT DE ANTREPRIZĂ Nr. MD-2019-03-04-000116-1-11/3

privind achiziția prin Licitație deschisă

04.03.2019

or.Ocnița (r-l Ocnița)
(municipiu, oraș, județ)

1. Părțile contractante

Prezentul contract este încheiat în urma procedurii de Licitație deschisă nr. 21005197 din data 04.03.2019, între Instituție publică Consiliul Raional Ocnița 1007601009738, cu sediul în MD-7101 Moldova, Republic of or.Ocnița (r-l Ocnița) str. str. Independentei, 51, telefon: 0271 21504, fax: 0271 21504, e-mail: iuriicataraga@mail.ru, înregistrat la Camera Înregistrării de Stat, cu nr. 23184 din 21.08.2016, reprezentat prin Romaniuc Vasile Președinte al raionului, în calitate de Beneficiar, pe de o parte, și Societate pe acțiuni de tip deschis Drumuri Briceni 1003604005869, cu sediul în MD-4712 Briceni, str. Frunze 18, telefon: 247 22343, fax: 247 22343, e-mail: briceni.drum@gmail.com, înregistrat la Camera Înregistrării de Stat, cu nr. MD0045021 din 12.03.1998, autorizat pentru activitatea în construcții: autorizația nr. Nr.046472 din 07.03.2006, eliberată de Camera de licențiere, pe un termen de 5 ani, pentru genurile de activitate Construcții de clădiri și construcții inginerești, instalații și rețele tehnico-edilitare, reconstrucții (conform anexei), reprezentat prin Ion Russu Director, în calitate de Antreprenor, pe de altă parte.

2. Obiectul contractului

Antreprenorul se obligă să execute lucrările reparația și întreținera drumurilor publice locale din raion,

(descrierea succintă)

Cod CPV: 45200000-9 Lucrări de construcții complete sau parțiale și lucrări publice în conformitate cu prevederile proiectului tehnic, cu detaliile de executare, precum și a normativelor, standardelor și prescripțiilor tehnice în vigoare.

3. Perioada de executare

3.1. Durata de executare a lucrărilor contractate este de 7 luni de la semnarea contractului, primirea ordinului de începere a executării și asigurării lucrului ritmic de către beneficiar - ordonatorul de credite.

3.2. Perioada de executare poate fi prelungită dacă constrângerea activității se datorează următoarelor cauze:

- a. generate de Beneficiar;
- b. datorită unor greve organizate de federația sindicatelor de ramură la nivel național și recunoscute ca legale prin justiție ale personalului Antreprenorului general sau ca urmare a unor evenimente similare desfășurate la un operator economic care este un

furnizor al Antreprenorului general;

c. datorită forței majore sau altei situații extreme neimputabile și imprevizibile pentru Antreprenorul general;

d. influenței factorilor climatici, care împiedică respectarea în executare a normelor și reglementărilor tehnice în vigoare a prevederilor caietelor de sarcini;

e. calamităților naturale recunoscute de autoritatea legală.

3.3. Conform dispoziției scrise a Beneficiarului, Antreprenorul general va sista executarea lucrărilor sau a unor părți ale acestora pe o durată și în modul în care Beneficiarul consideră necesar. Pe timpul suspendării, Antreprenorul general va proteja și conserva lucrările în mod corespunzător, așa cum va dispune Beneficiarul. Cheltuielile suplimentare generate în urma sistării lucrărilor suportate de Antreprenorul general vor fi plătite de Beneficiar.

3.4. La terminarea lucrărilor, Antreprenorul general va notifica Beneficiarul că sînt îndeplinite condițiile de recepție, solicitînd convocarea comisiei. În baza acestei notificări, Beneficiarul va convoca comisia de recepție.

3.5. În baza documentelor de confirmare a executării și a constatărilor efectuate pe teren, Beneficiarul va aprecia dacă sînt întrunite condițiile pentru anunțarea comisiei de recepție. În cazul în care se constată că sînt lipsuri și deficiențe acestea vor fi aduse la cunoștința Antreprenorului general, stabilindu-se termenele necesare pentru finalizare sau remediere. După constatarea lichidării tuturor lipsurilor și deficiențelor, la o nouă solicitare a Antreprenorului general, Beneficiarul va convoca comisia de recepție. Comisia de recepție va constata realizarea lucrărilor în conformitate cu documentația de executare, cu reglementările în vigoare și cu prevederile din contract. În funcție de constatările făcute Beneficiarul va aproba sau va respinge recepția. Recepția poate fi făcută și pentru părți de construcție distincte fizic și funcțional.

4. Valoarea lucrărilor și modalitățile de plată

4.1. Valoarea lucrărilor de construcției-montaj ce reprezintă obiectul prezentului contract este de 5688924.19 (cinci milioane șase sute optzeci și opt mii nouă sute douăzeci și patru virgulă unu nouă) lei (inclusiv TVA).

4.2. Metoda și condițiile de plată de către Cumpărător vor fi: Prin transfer în termen de 20 zile de la prezentarea procesului verbal de îndeplinire a lucrărilor. Beneficiarul va reține din fiecare factură acceptată o sumă de 10% în calitate de bună execuție, care va fi achitată în timp de 15 zile lucrătoare de la semnarea procesului verbal de finalizare a lucrărilor prevăzute în contract

4.3. Achitățile vor fi efectuate în limitele alocărilor bugetare anuale, suma avansului constituind 0 %.

4.4. Plata facturii finale se va face imediat după verificarea și acceptarea situației de plată definitive de către Beneficiar. Dacă verificarea se prelungește din diferite motive, dar în special datorită unor eventuale litigii, contravaloarea lucrărilor care nu sînt în litigiu va fi plătită imediat.

4.5. Contractul nu va fi considerat terminat pînă cînd procesul-verbal de recepție finală nu va fi semnat de comisia de recepție, care confirmă că lucrările au fost executate conform contractului.

4.6. Recepția finală va fi efectuată conform prevederilor legale. Plata ultimelor sume datorate de Beneficiar Antreprenorului general pentru lucrările executate nu va fi condiționată de semnarea procesului-verbal de recepție finală.

5. Ajustarea valorii contractului

5.1. Pentru cazurile cînd urmează să fie făcute modificări la valoarea contractului privind majorarea sau reducerea acesteia, părțile se vor conforma prevederilor actelor normative cu incidență în domeniul achizițiilor publice ce reglementează modalitățile de ajustare a valorii contractelor de achiziții publice.

6. Antreprenorul general și subantreprenorii de specialitate

6.1. Antreprenorul general este obligat să execute toate lucrările, prevăzute în contract, în termenele stabilite prin graficul general de realizare a lucrărilor și graficul de executare și de o calitate corespunzătoare prevederilor actelor normative în vigoare și prezentului contract.

6.2. În cazul în care părțile din lucrarea ce se contractează se execută în subantrepriză, Antreprenorul general trebuie să prezinte beneficiarului, lista subantreprenorilor de specialitate și lucrările pe care aceștia le vor executa.

6.3. Pe parcursul executării lucrărilor, Antreprenorul general este obligat să comunice, la cererea Beneficiarului, datele de recunoaștere ale subantreprenorilor de specialitate.

6.4. Angajarea forței de muncă pe bază de acord nu este considerată ca făcând obiectul unei subcontractări.

7. Drepturile și obligațiunile antreprenorului general și ale beneficiarului

7.1. Întreaga documentație necesară pentru executarea lucrărilor contractate se pune de către Beneficiar la dispoziția Antreprenorului general în trei exemplare, în termenele stabilite în contract, prin graficul general de realizare a lucrărilor publice.

7.2. Antreprenorul general are obligația să execute lucrarea, în termenele stabilite în contract, pe proprie răspundere. Pentru aceasta el este obligat să respecte proiectul, documentația de executare și prevederile actelor normative în vigoare în construcții. De asemenea, are obligația de a conduce executarea lucrării contractate și de a veghea asupra menținerii ordinii la locul unde se desfășoară activitatea.

7.3. Documentația pusă la dispoziția Antreprenorului general se repartizează astfel:

- a. un exemplar integral al documentației se prevede pentru completarea cărții tehnice;
- b. două exemplare rămân la dispoziția Antreprenorului general dintre care un exemplar se păstrează la șantier, iar;
- c. altul va fi ținut de către acesta la dispoziție pentru consultare de către Inspekția de Stat în Construcții, precum și de către alte persoane autorizate, inclusiv responsabilul tehnic atestat.

7.4. Desenele, calculele, verificările calculelor, caietele de măsurări (atașamentele) și alte documente, pe care Beneficiarul sau Antreprenorul general trebuie să le întocmească și sînt cerute de subantreprenorul proiectant, vor fi puse la dispoziția acestuia de către Beneficiar sau Antreprenorul general, după caz, la cererea și în termenele precizate în anexele contractelor. Documentele respective nu pot fi publicate, multiplicare sau folosite în alte scopuri decît cele stabilite în contract și trebuie să fie restituite la cerere, dacă nu s-a convenit altfel.

7.5. Oferta adjudecată face parte integrantă din contract. Ea trebuie să fie corectă și completă. Prețurile stabilite vor acoperi toate obligațiunile din contract și toate operațiunile pentru terminarea și întreținerea corespunzătoare a lucrărilor. După acceptarea ofertei sale, Antreprenorul general va prezenta Beneficiarului, spre aprobare, graficul de eșalonare valorică a mijloacelor financiare necesare executării lucrărilor, corelate cu graficul de executare a lucrărilor, conform ordinii tehnologice de executare.

7.6. Dacă Beneficiarul nu emite în timp util dispoziții suplimentare care să conțină instrucțiuni sau aprobări, ordine, directive, sau detalii, Antreprenorul general va notifica Beneficiarul prin scrisori, de cîte ori este posibil, că acestea pot să provoace întârzieri sau întreruperi în desfășurarea lucrărilor. Notificarea va conține detaliile sau dispozițiile ce se cer și va specifica data la care acestea au fost necesare, precum și întârzierile sau întreruperile ce survin datorită lipsei acestor documente.

7.7. Întreaga documentație necesară pentru executarea lucrărilor de subantrepriză va fi pusă la dispoziția subantreprenorilor de către Antreprenorul general, fără plată, în două exemplare, în termenele din subcontracte (contracte de subantrepriză), stabilite prin graficul de executare.

7.8. Antreprenorul general va executa și va întreține toate lucrările, va asigura forța de muncă, materialele, utilajele de construcții și obiectele cu caracter provizoriu pentru executarea lucrărilor. Acesta își asumă întreaga responsabilitate pentru toate operațiunile executate pe șantier și pentru procedeele de executare utilizate.

7.9. Forma de garanție bancară agreată de Beneficiar este Beneficiarul va reține din fiecare factură acceptată o sumă de 10% în calitate de bună execuție, care va fi achitată în timp de 15 zile lucrătoare de la semnarea procesului verbal de finalizare a lucrărilor prevăzute în contract în cuantum de 1 % din valoarea contractului atribuit.

7.10. Antreprenorul general, prin adjudecarea ofertei în favoarea sa, se angajează să obțină garanția din partea unei bănci, pentru o sumă care reprezintă garanția de bună execuție a contractului, în cuantum de 0 % din valoarea contractului atribuit, sau în cazul în care forma de garanție bancară agreată de Beneficiar este reținerea succesivă din facturile parțiale pentru situațiile de lucrări, în cuantum de 0 % din valoarea lunară a acestora până la atingerea unui procent de 0 % din valoarea contractului. Aceste rețineri vor fi efectuate până la completarea garanției de bună execuție. Sumele astfel reținute vor fi comunicate la o bancă, aleasă de ambele părți - Antreprenor general și Beneficiar - și se vor depune pe un cont special. În acest scop transferul va fi efectuat în cel mult 15 zile lucrătoare de la efectuarea reținerii. Beneficiarul trebuie să dispună ca banca să înștiințeze Antreprenorul general de transferul efectuat, precum și de destinația lui.

7.11. Garanția de bună execuție se va restitui Antreprenorului general în baza notificării Beneficiarului către agentul bancar. Notificarea se va face după semnarea procesului-verbal de recepție finală.

7.12. Beneficiarul trebuie să restituie Antreprenorului general garanția la termenul fixat, cel târziu la expirarea duratei de bună execuție, dacă acesta nu a înaintat până la acea dată pretenții asupra ei. Atâta timp însă cât pretențiile înaintate în termen nu s-au rezolvat, Beneficiarul poate reține o parte corespunzătoare din valoarea garanției, în limitele prejudiciului cauzat.

7.13. Antreprenorul general garantează că, la data recepției, lucrarea executată are calitățile stipulate în contract, corespunde reglementărilor tehnice în vigoare și nu este afectată de vicii care ar diminua sau chiar anula valoarea sau posibilitatea de utilizare, conform condițiilor normale de folosire sau a celor explicate în contract.

7.14. La lucrările la care se fac încercări, se consideră calitatea probei îndeplinită atâta timp cât rezultatele se înscriu în limitele admise prin reglementările tehnice în vigoare.

7.15. Beneficiarul are dreptul de a supraveghea desfășurarea lucrărilor în conformitate cu prevederile contractului, prin responsabilii tehnici atestați. Acestora li se va asigura accesul la locul de muncă, în ateliere, depozite și oriunde se desfășoară activități legate de realizarea obligațiilor contractuale. La cerere, trebuie să i se pună la dispoziție desenele și documentația de executare pentru examinare și să i se dea toate lămuririle, condiția fiind ca prin aceasta să nu se divulge taine ale Antreprenorului general. Informațiile secrete, precum și secrete vor fi considerate de Beneficiar drept confidențiale.

7.16. Beneficiarul este autorizat să emită dispozițiile pe care le consideră necesare executării lucrărilor, cu respectarea drepturilor Antreprenorului general. Dispozițiile se adresează în principiu numai Antreprenorului general și dirigintelui de șantier, cu excepția cazurilor în care trebuie de intervenit împotriva unui pericol iminent sau declarat. Beneficiarului trebuie să i se comunice numele dirigintelui de șantier atestat tehnico-profesional, care va dirija executarea lucrărilor și va verifica calitatea lor din partea Antreprenorului general.

7.17. Dacă Antreprenorul general consideră că dispozițiile Beneficiarului sînt nejustificate sau inoportune, el poate ridica obiecții, dar acestea nu îl absolvă de a executa dispozițiile primite, în afara cazului în care ele contravin prevederilor legale. Dacă prin executarea dispozițiilor Beneficiarului se creează dificultăți în executare, care generează cheltuieli suplimentare, acestea vor fi suportate de către Beneficiar.

7.18. Trasarea axelor principale, bornelor de referință, căilor de circulație și limitelor terenului pus la dispoziția Antreprenorului general, precum și materializarea cotelor de nivel în imediata apropiere a terenului, sînt obligațiuni ale Beneficiarului.

7.19. Pentru verificarea trasării de către Beneficiar sau proiectant, Antreprenorul general

este obligat să protejeze și să păstreze toate reperele, bornele sau alte obiecte folosite la trasarea lucrărilor.

7.20. Ridicările de teren, trasările și cotele de nivel, precum și alte documente puse la dispoziția Antreprenorului general de către Beneficiar pentru executarea contractului sînt hotărîtoare. Antreprenorul general este obligat să verifice documentele primite și să înștiințeze Beneficiarul cu privire la erorile și inexactitățile constatate sau presupuse.

7.21. Antreprenorul general are obligația să stabilească toate relațiile care reglementează raporturile cu subantreprenorii de specialitate și este răspunzător față de Beneficiar pentru respectarea de către subantreprenorii de specialitate a prevederilor și obligațiilor legale și profesionale.

7.22. Beneficiarul are obligația să-și procure toate autorizațiile și avizele prevăzute de actele normative, precum și regulamentele (documentele) care să-i permită executarea lucrărilor în cauză.

7.23. Pe parcursul executării lucrărilor, Beneficiarul are dreptul să dispună în scris:

- a. îndepărtarea de pe șantier a oricăror materiale care sînt calitativ necorespunzătoare;
- b. înlocuirea materialelor necorespunzătoare calitativ cu altele corespunzătoare;
- c. îndepărtarea sau refacerea oricărei lucrări sau părți de lucrare necorespunzătoare din punct de vedere calitativ.

7.24. În cazul neexecutării de către Antreprenor a dispozițiilor din punctul 7.23., Beneficiarul poate opri lucrările, angaja și plăti alți antreprenori pentru executarea acestor lucrări, punînd în întîrziere în acest sens Antreprenorul, care va fi obligat, în condițiile legii, să compenseze cheltuielile aferente suportate de beneficiar în legătură cu faptul neexecutării.

7.25. În cazul în care în timpul executării lucrărilor, pe amplasamente se descoperă valori istorice, artistice sau științifice, Antreprenorul general este obligat să oprească executarea lucrărilor în zona respectivă și să comunice Beneficiarului, organelor de poliție sau organelor competente acest fapt.

7.26. În timpul desfășurării lucrărilor, Antreprenorul general are obligația să mențină căile de acces libere, să retragă utilajele, să îndepărteze surplusurile de materiale, deșeuri și lucrări provizorii de orice fel, care nu sînt necesare, iar la terminarea lucrărilor, Antreprenorul general va evacua de pe șantier toate utilajele de construcție, surplusurile de materiale, deșeurile și lucrările provizorii.

7.27. Antreprenorul general trebuie să obțină, pe propria cheltuială, toate avizele și aprobările și să plătească toate taxele necesare legate de executarea lucrărilor, precum și pentru bunuri sau drepturi afectate sau care pot fi afectate de executarea lucrărilor. Beneficiarul va restitui Antreprenorului general toate aceste sume în urma confirmării de către acesta.

8. Forța de muncă

8.1. Antreprenorul general și subantreprenorii vor îndeplini toate formalitățile necesare angajării întregii forțe de muncă pentru realizarea lucrărilor contractate în conformitate cu prevederile legislației în vigoare.

9. Materialele și executarea lucrărilor propriu-zise

9.1. Materialele vor fi de calitatea prevăzută în documentația de executare, urmînd a fi supuse periodic la diverse testări de către proiectantul sau Beneficiarul ce le va solicita. Antreprenorul general va asigura, la cerere, forța de muncă, instrumentele, utilajul și materialele necesare pentru examinarea, măsurarea și testarea lucrărilor.

9.2. Costul probelor și încercărilor va fi suportat de Antreprenorul general, dacă acesta este prevăzut în documentație, în caz contrar cheltuielile vor fi suportate de Beneficiar.

9.3. Probele neprevăzute și comandate de Beneficiar pentru verificarea unor lucrări sau materiale puse în operă vor fi suportate de Antreprenorul general, dacă se dovedește că

materialele nu sînt corespunzător calitative sau manopera nu este în conformitate cu prevederile contractului. În caz contrar, Beneficiarul va suporta aceste cheltuieli.

9.4. Beneficiarul, proiectantul sau orice altă persoană autorizată de aceștia au acces tot timpul la lucrări pe șantier și în locurile unde se pregătește lucrarea, în depozite de materiale prefabricate etc.

9.5. Lucrările care devin ascunse nu vor fi acoperite fără aprobarea responsabilului tehnic atestat și, după caz, a proiectantului, Antreprenorul general asigurînd posibilitatea acestora să examineze și să urmărească orice lucrare care urmează să fie ascunsă. Antreprenorul general va anunța responsabilul tehnic atestat, proiectantul ori de cîte ori astfel de lucrări, inclusiv fundațiile clădirii, sînt gata pentru a fi examinate. Responsabilul tehnic atestat și proiectantul vor participa la examinarea și măsurarea lucrărilor de mai sus.

9.6. Antreprenorul general va dezveli orice parte sau părți de lucrare la dispoziția Beneficiarului și va reface această parte sau părți de lucrare, dacă este cazul. Dacă se constată că lucrările au fost de calitate corespunzătoare și realizate conform documentației de executare, dezvelirea, refacerea și/sau repararea vor fi suportate de Beneficiar, iar în caz contrar, de Antreprenorul general.

9.7. Beneficiarul trebuie să pună la dispoziția Antreprenorului general, în cazul în care nu s-a convenit altfel, fără plată:

- a. suprafețele de teren necesare pentru depozite și locuri de muncă pe șantier;
- b. căile de acces rutier și racordurile de cale ferată;
- c. racordurile pentru utilități (apă, gaz, energie, canalizare etc.) pînă la limita amplasamentului șantierului.

9.8. Costurile pentru consumul de utilități, precum și cel al contoarelor sau al altor aparate de măsurat se suportă de către Antreprenorul general. În cazul mai multor antreprenori, costurile se suportă proporțional de către aceștia.

9.9. Lucrările executate de Antreprenorul general în afara celor prevăzute în contract sau fără dispoziția Beneficiarului, precum și cele care nu respectă prevederile contractului, fără a exista în acest sens o dispoziție expresă a Beneficiarului, nu vor fi plătite Antreprenorului general. Antreprenorul general trebuie să înlătore aceste lucrări, în termenul stabilit cu Beneficiarul. De asemenea, el răspunde în fața Beneficiarului de toate pagubele pe care le-a provocat acestuia. Lucrările respective vor fi plătite Antreprenorului general numai dacă se dovedesc a fi necesare și se presupune că ele corespund voinței Beneficiarului, în care caz vor fi notificate imediat.

9.10. Lucrările vor începe după 5 zile de la semnarea și înregistrarea contractului în modul corespunzător și primirea ordinului de executare.

10. Perioada de garanție și remedieri în perioada de garanție

10.1. Perioada de garanție pentru lucrările prevăzute la art. 2 al prezentului contract este de 36 luni.

10.2. Perioada de garanție curge de la data recepției finale și pînă la expirarea termenului prevăzut la punctul 10.1 din prezentul articol.

10.3. Antreprenorul general are obligația ca în perioada de garanție să înlătore toate defecțiunile ce țin de nerespectarea clauzelor contractului, pe cheltuială proprie, în urma unei notificări transmise de către Beneficiar.

10.4. Dacă defecțiunile nu se datorează neglijenței sau lipsurilor Antreprenorului general, lucrările fiind executate de către acesta, conform prevederilor contractului, costul remedierilor va fi evaluat și plătit ca lucrări suplimentare.

11. Răspunderea părților

11.1. Părțile de contract răspund, fiecare, pentru greșelile proprii, precum și pentru cele ale reprezentanților lor legali și ale persoanelor fizice și juridice pe care le utilizează pentru îndeplinirea obligațiilor ce le revin.

11.2. Dacă în legătură cu executarea lucrărilor de construcții se produce o daună unui tert, părțile contractante răspund solidar, conform prevederilor legale. Pentru stabilirea între părți a cuantumului răspunderii pentru dauna provocată se va ține seama de gradul de vinovăție a fiecărui partener în producerea acesteia, dacă în clauzele contractuale nu s-a prevăzut altfel. Dacă prejudiciul cauzat terței persoane este urmare a unei măsuri dispuse de beneficiar în forma în care a fost aplicată, atunci acesta poartă singur răspunderea, numai dacă Antreprenorul general l-a înștiințat în prealabil de pericolul legat de executarea dispoziției.

11.3. Antreprenorul general este obligat, conform prevederilor legale, la plata daunelor pentru încălcarea sau deteriorarea drumurilor de acces sau a rețelelor de utilități, a terenurilor limitrofe prin depozitarea de pământ, materiale sau alte obiecte, precum și ca urmare a unor îngrădiri sau limitări din proprie vină.

11.4. În cazul în care Antreprenorul general are dubii cu privire la modul de executare a lucrării, la modul de asigurare împotriva accidentelor, la calitatea materialelor sau părților de construcție, utilaje tehnologice etc., livrate de Beneficiar, precum și cu privire la lucrările executate de alți agenți economici, atunci el trebuie să-i comunice obiectiile, în scris, Beneficiarului, imediat și pe cât posibil, înainte de începerea lucrărilor. Beneficiarul rămîne răspunzător pentru informațiile, dispozițiile și livrările sale.

11.5. Antreprenorul general trebuie să asigure lucrările executate și dotările pe care le are la dispoziție împotriva degradării și furturilor pînă la predarea lucrărilor către Beneficiar. El trebuie să ia măsuri de protecție contra degradării lucrării datorită acțiunilor atmosferice și a apei și să îndepărteze zăpada și gheața.

11.6. Dacă nerespectarea de către Antreprenorul general a prevederilor oricărui regulament sau hotărîri ale autorităților administrației publice locale sau ale altor organe locale, legal constituite, și care au caracter obligatoriu la executarea lucrărilor, provoacă pagube pentru Beneficiar, acesta va fi despăgubit de Antreprenorul general în mărimea sumei prejudiciului.

11.7. Dacă motivele constrîngerii sau ale întreruperii sînt imputabile uneia dintre părțile contractante, atunci cealaltă parte poate emite pretenții privind despăgubirea pentru daunele intervenite și care pot fi dovedite.

11.8. Pentru refuzul de a executa lucrările prevăzute în prezentul Contract, se va reține garanția de bună executare a contractului, în cazul în care ea a fost constituită în conformitate cu prevederile punctului 7.9, în caz contrar Antreprenorul suportă o penalitate în valoare de 50 % din suma totală a contractului.

11.9. Pentru executarea cu întîrziere a lucrărilor, Antreprenorul poartă răspundere materială în valoare de 0.1 % din suma lucrărilor, pentru fiecare zi de întîrziere, dar nu mai mult de 50 % din suma totală a prezentului Contract. În cazul în care întîrzierea depășește 45 zile, se consideră ca fiind refuz de a executa lucrările prevăzute în prezentul Contract și Antreprenorul i se va reține garanția de bună executare a contractului, în cazul în care ea a fost constituită în conformitate cu prevederile punctului 7.9.

11.10. Pentru achitarea cu întîrziere, Beneficiarul poartă răspundere materială în valoare de 0.1 % din suma lucrărilor, pentru fiecare zi de întîrziere, dar nu mai mult de 50 % din suma totală a prezentului contract.

11.11. Beneficiarul nu va fi responsabil pentru nici un fel de daune - interese, compensații plătibile conform prevederilor legale, în privința sau ca urmare a unui accident sau prejudiciu adus unui muncitor sau altei persoane angajate de Antreprenorul general, cu excepția unui accident sau prejudiciu rezultînd din vina Beneficiarului, a agenților sau a angajaților acestora.

12. Soluționarea litigiilor

12.1. În cazul litigiilor privind calitatea și proprietățile materialelor de construcție, procedurile de verificare, corectitudinea efectuării probelor, a utilajelor de construcție folosite, fiecare parte poate, după o înștiințare prealabilă a celeilalte părți, să ceară efectuarea unor cercetări de către o instituție publică de cercetare. Costurile cercetărilor

efectuate se suportă de partea a cărei culpă a fost dovedită.

13. Rezilierea contractului

13.1. Antreprenorul general poate cere rezilierea contractului, dacă:

- a. Beneficiarul nu-și îndeplinește o obligație care este în sarcina sa și prin aceasta pune pe Antreprenorul general în situația de a nu putea executa lucrarea;
- b. Beneficiarul nu onorează o plată scadentă mai mult de 3 luni;
- c. Beneficiarul notifică antreprenorul general că din motive neprevăzute și datorită unor conjuncturi economice îi este imposibil să continue îndeplinirea obligațiilor contractuale.

13.2. Beneficiarul poate cere rezilierea contractului, dacă:

- a. Antreprenorul general a fost declarat falit, intră în lichidare în vederea fuzionării sau are o ipotecă pe capital;
- b. Antreprenorul general a abandonat contractul;
- c. Antreprenorul general nu începe lucrările fără să aibă un motiv justificat sau nu reia lucrările suspendate, în termen rezonabil de la primirea dispoziției scrise de reîncepere a lucrărilor;
- d. Antreprenorul general nu a îndepărtat materialele necorespunzătoare de pe șantier sau nu a refăcut o lucrare în termenul stabilit prin prezentul contract.

13.3. Cererea de reziliere a contractului pentru motivele menționate la punctele 13.1. și 13.2. din prezentul articol se va comunica în scris părții contractante cu cel puțin 15 zile lucrătoare anterior dății solicitate de reziliere.

13.4. Beneficiarul, în caz de reziliere a contractului, va convoca comisia de recepție care va efectua recepția cantitativă și calitativă a lucrărilor executate.

13.5. În cazul rezilierii contractului, Beneficiarul va întocmi situația lucrărilor efectiv executate, inventarul materialelor, utilajelor și lucrărilor provizorii, după care se vor stabili sumele care urmează să le plătească în conformitate cu prevederile contractului, precum și daunele pe care trebuie să le suporte Antreprenorul general din vina căruia s-a reziliat contractul.

13.6. Plata garanției de bună executare se va efectua numai după expirarea perioadei de garanție (după efectuarea recepției finale), iar în cazurile prevăzute la literele c) și d) punctul 13.2. din prezentul articol după rezilierea contractului.

13.7. După rezilierea contractului, Beneficiarul poate continua executarea lucrărilor cu respectarea prevederilor legale.

14. Dispoziții finale

14.1. Următoarele documente (anexe la prezentul contract) vor fi citite și vor fi interpretate ca fiind parte integrantă a prezentului contract:

- prezentul formular de contract completat și semnat;
- oferta, formularul de ofertă și anexa la formularul de ofertă;
- listele cu cantități de lucrări și utilaje, devizele-ofertă și listele cu consumurile de resurse anexate.
- Documente.semnat.pdf
- Certificat inregistrare, Licenta etc..semnat.pdf
- Garantia, Oferta, Forma 7,5,3.semnat.pdf

14.2. Documentele contractului vor fi întocmite în limba de stat, iar în caz de necesitate, în altă limbă de circulație internațională.

14.3. În cazurile în care apar ambiguități sau discrepante în clauzele prezentului contract, acestea vor fi clarificate de Beneficiar, care va emite instrucțiuni în acest sens pentru Antreprenorul general.

14.4. În documentele contractului nu se pot face modificări fără acordul ambelor părți.

14.5. Prezentul Contract se consideră încheiat la data semnării și intră în vigoare după

înregistrarea lui, după caz, de către Trezoreria de Stat sau de către una din trezoreriile teritoriale ale Ministerului Finanțelor, fiind valabil pînă la 31.12.2019 .

14.6. Presentul Contract reprezintă acordul de voință al ambelor părți și este semnat astăzi, 05.03.2019 .

14.7. Pentru confirmarea celor menționate mai sus, Părțile au semnat prezentul Contract în conformitate cu legislația Republicii Moldova, la data și anul indicate mai sus.

15. Rechizitele juridice, poștale și de plăți ale părților

| "BENEFICIAR": | "ANTREPRENOR": |
|---|--|
| Adresa: Moldova, Republic of MD-7101 or.Ocnița (r-l Ocnița) str. Independentei, 51 Tel./Fax: 0271 21504 / 0271 21504 Denumirea Băncii: Ministerul Finantelor TR-Nord Adresa Băncii: or. Bălți, str.Ștefan cel Mare, 14/1 Cod Bancar: TREZMD2X Cont de decontare: 226636 Cod IBAN: MD58TRPDAY20000001160900 Cod fiscal: 1007601009738 | Adresa: Moldova, Republic of MD-4712 Briceni Frunze 18 Tel./Fax: 247 22343 / 247 22343 Denumirea Băncii: Moldova-Agroindbank S.A. Adresa Băncii: fil.or. Briceni Cod Bancar: AGRNMD2X763 Cont de decontare: 226636 Cod IBAN: MD03AG000000225162001308 Cod fiscal: 1003604005869 |

16. Semnăturile părților

Acest document se semnează electronic în conformitate cu Legea nr. 91 din 29.05.2014. Verificarea semnăturii poate fi realizată la adresa <https://msign.gov.md>

Specificația de preț a obiectului de achiziție

| | |
|---|------------------|
| Numărul licitației: Licitație deschisă 21005197 | Data: 04.03.2019 |
| Denumirea licitației: reparația și întreținerea drumurilor publice locale din raion | |

| Cod CPV | Denumirea obiectului de achiziție | Unitatea de măsură | Cantitatea | Preț unitar (fără TVA) | Preț unitar (cu TVA) | Suma fără TVA | Suma cu TVA | Termenul de livrare/prestare/executare |
|---|---|--------------------|------------|------------------------|----------------------|-------------------|-------------------|--|
| 1 | 2 | 3 | 4 | 5 | 6 | 7 | 8 | 9 |
| | Lotul 1 | | | | | | | |
| 45200000-9 Lucrări de construcții complete sau parțiale și lucrări publice | reparația și întreținerea drumurilor publice locale din raion | bucăți | 1 | 4740770.16 | 5688924.19 | 4740770.16 | 5688924.19 | 31.12.2019 |
| | Total Lot 1 | | | | | 4740770.16 | 5688924.19 | |
| | TOTAL | | | | | 4740770.16 | 5688924.19 | |

Numele, Prenumele: Ion Russu În calitate de: Director

Ofertantul: Drumuri Briceni Adresa: Moldova, Republic of Briceni Frunze 18 MD-4712

Investitor - Consiliul raional Ocnîța

PROCES-VERBAL DE RECEPȚIE FINALĂ
№ 10 din 13 septembrie 2019

Privind lucrările de reparație a drumurilor: **L-1- Drum de acces spre Lipnic, L-2 Drum de acces spre or.Ocnîța, L-3- R-11-Drum de acces spre or.Ocnîța, L-4- Vălcineț-G-8, L-5- R-8 – Drum de acces spre s.Berezovca, L-6- Ocnîța-Naslavcea-Lencăuți, L-7- R-11-Drum de acces spre Muzeul C.Stamati, L-8- R-11-Drum de acces spre s.Maiovca, L-9-Drum de acces spre or.Frunză, L-11- Grinăuți-Raia-stația Rediul-Mare, L-12- G-9-Drum de acces spre Rujnița, L-13- R-11-s.Clocuşna-frontiera cu Ucraina, L-14- Unguri-Otaci, L-41- Hincăuți-Bîrlădeni,** executate în cadrul contractelor nr.MD-2019-04-19-000010-1-11/4 - **Societate cu răspundere limitată IPS CORSAG**, nr. MD-2019-03-04-000116-1-11/3-**SA-Drumuri Briceni**, nr.45 din 19 iulie 2019-**SA Drumuri Briceni 25** din 08 mai 2015, încheiat cu Consiliul raional Ocnîța pentru efectuarea lucrărilor de reparație a drumurilor locale din raion conform „Programului de reparație a drumurilor publice locale din raionul Ocnîța pe anul 2019” finanțate din fondul rutier.

1.Comisia de recepție și-a desfășurat activitatea în intervalul lunelor mai 2019 pînă la data de 13/09/2019, fiind formată din:

Președintele comisiei : Vasile Romaniuc -Președinte al raionului
Membrii comisiei : Constantin Gudima - Șef Direcția Finanse, CR Ocnîța
Anatolii Melnic - Consilier Raional
Boris Sîtnic – Șef SCGCD, CR Ocnîța
Gheorghe Cozmic – Specialist principal SCGCD

2.Au mai participat la recepție:

Reprezentanții firmelor antreprenori IPS CORSAG, SA Drumuri Briceni și Valeriu Lazari – responsabil-tehnic.

3. Constatările comisiei de recepție:

- 1) lucrările pe specialități au fost executate și recepționate conform listei-anexă nr. 1;
- 2) lucrările au fost complet terminate la data de 23/08/2019
- 3) observațiile comisiei de recepție finală sînt prezentate în lista-anexă nr. 2;
- 4) instrucțiunile de exploatare și urmărire a comportării în timp a obiectului sînt în posesia utilizatorului;
- 5) construcția s-a comportat corespunzător în perioada de la terminarea ei la data de 23.09.2019 pînă în prezent, constatările comisiei fiind enumerate în anexa nr. 3;
- 7) valoarea obiectului este de 7030500.00lei, conform listei-anexă nr. 1.

4. În baza constatărilor făcute, comisia de recepție finală propune:

-De a recepționa lucrările de reparație a drumurilor locale de interes raional conform documentației de deviz și proceselor verbale de recepție a lucrărilor.

5. Comisia de recepție finală motivează propunerea făcută prin:

- Executarea lucrărilor calitativ și în termene stabilite.

6. Comisia de recepție finală recomandă următoarele:

6¹. Descrierea obiectului recomandat spre recepție:

Obiectul cu numărul cadastral -_, adresa poștală în teritoriul raionului Ocnita, destinația specială.

7. Prezentul proces-verbal, conținând 2 file și 3 anexe numerotate, cu un total de 5 file, a fost încheiat astăzi 13 septembrie 2019 în 6 exemplare.

Comisia de recepție:

Președintele comisiei:

Vasile Romaniuc

Membrii comisiei

Constantin Gudima

Anatolii Melnic

Boris Sîtnic

Gheorghe Cozmic

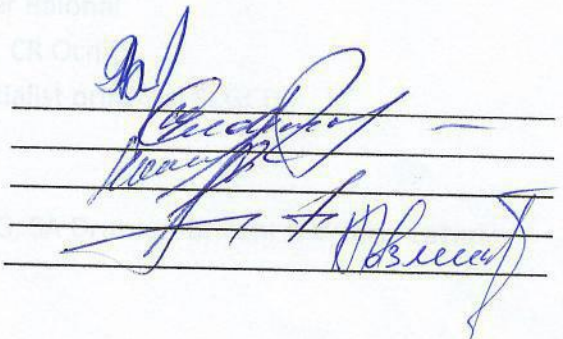

10. Lucrarea „Lucrări de reparație a drumurilor locale de interes raional în anul 2019” este:

TRANSMISĂ:

EXECUTANTUL:

SA Drumuri Briceni

Ion Rusu

IPS CORSAG



PRIMITĂ:

INVESTITORUL:

Consiliul raional Ocnita

Vasile Romaniuc



" " 2019 L.Ș.

" " 2019 L.Ș.





CONTRACT DE ANTREPRIZĂ Nr. 11-18/163
privind achiziția prin Licitație Publică

“17” aprilie 2018

mun. Chişinău

1. Părțile contractante

Prezentul contract este încheiat în urma procedurii de licitație publică nr. 18/00963 din 17.04.2018, între Î.S. “Administrația de Stat a Drumurilor”, cu sediul în or. Chişinău, str. Bucuriei, 12a, MD-2004, telefon 022 740570, fax 022 222280, înregistrat la Camera Înregistrării de Stat sub nr. 1003600023559 din 15.04.2002, reprezentată de directorul general dl Gheorghe Curmei în calitate de *Beneficiar*, pe de o parte, și S.A., **Drumuri-Briceni**, cu sediul or. Briceni, r. Briceni, str. Mihail Frunze, 18, tel. 0247 22340, fax. 0247 22343, înregistrat la Camera Înregistrării de Stat sub nr. 1003604005869 din 12.03.1998, reprezentată de directorul dl Ion Russu în calitate de *Antreprenor general, pe de altă parte*.

2. Obiectul contractului

Antreprenorul se obligă să execute **lucrările de întreținere periodică și reparație curentă a drumurilor publice amplasate teritorial în raionul Briceni**, Cod CPV: 45233141-9 în conformitate cu prevederile devizului de cheltuieli, cu detaliile de executare, precum și a normativelor, standardelor și prescripțiilor tehnice în vigoare.

3. Perioada de executare

- 3.1. Durata de executare a lucrărilor contractate este de **4 luni calendaristice de la înregistrarea contractului la Agenția Achiziții Publice și primirea ordinului de începere a lucrărilor.**
- 3.2. Perioada de executare poate fi prelungită dacă constrângerea activității se datorează următoarelor cauze:
 - a) generate de Beneficiar;
 - b) datorită unor greve organizate de federația sindicatelor de ramură la nivel național și recunoscute ca legale prin justiție ale personalului Antreprenorului general sau ca urmare a unor evenimente similare desfășurate la un operator economic care este un furnizor al Antreprenorului general;
 - c) datorită forței majore sau altei situații extreme neimputabile și imprevizibile pentru Antreprenorul general;
 - d) influenței factorilor climatici, care împiedică respectarea în executare a normelor și reglementărilor tehnice în vigoare a prevederilor caietelor de sarcini;
 - e) calamităților naturale recunoscute de autoritatea legală.
- 3.3. Conform dispoziției scrise a Beneficiarului, Antreprenorul general va sista executarea lucrărilor sau a unor părți ale acestora pe o durată și în modul în care Beneficiarul consideră

necesar. Pe timpul suspendării, Antreprenorul general va proteja și conserva lucrările în mod corespunzător, așa cum va dispune Beneficiarul. Cheltuielile suplimentare generate în urma sistării lucrărilor suportate de Antreprenorul general vor fi plătite de Beneficiar.

- 3.4. La terminarea lucrărilor, Antreprenorul general va notifica Beneficiarul că sînt îndeplinite condițiile de recepție, solicitînd convocarea comisiei. În baza acestei notificări, Beneficiarul va convoca comisia de recepție.
- 3.5. În baza documentelor de confirmare a executării și a constatărilor efectuate pe teren, Beneficiarul va aprecia dacă sînt întrunite condițiile pentru anunțarea comisiei de recepție. În cazul în care se constată că sînt lipsuri și deficiențe acestea vor fi aduse la cunoștința Antreprenorului general, stabilindu-se termenele necesare pentru finalizare sau remediere. După constatarea lichidării tuturor lipsurilor și deficiențelor, la o nouă solicitare a Antreprenorului general, Beneficiarul va convoca comisia de recepție. Comisia de recepție va constata realizarea lucrărilor în conformitate cu documentația de executare, cu reglementările în vigoare și cu prevederile din contract. În funcție de constatările făcute Beneficiarul va aproba sau va respinge recepția. Recepția poate fi făcută și pentru părți de construcție distincte fizic și funcțional.

4. Valoarea lucrărilor și modalitățile de plată

- 4.1. Valoarea lucrărilor de construcției-montaj ce reprezintă obiectul prezentului contract este de **31 821 516,29 (treizeci și unu milioane opt sute douăzeci și una mii cinci sute șaisprezece lei, 29 bani) cu TVA.**
- 4.2. Achitățile vor fi efectuate în limitele alocărilor bugetare anuale, eșalonat în termen de 30 de zile bancare de la data semnării proceselor verbale de executare a lucrărilor și actelor de recepție (F2, F3).
- 4.3. Plata facturii finale se va face după verificarea și acceptarea situației de plată definitive de către Beneficiar. Dacă verificarea se prelungește din diferite motive, dar în special datorită unor eventuale litigii, contravaloarea lucrărilor care nu sînt în litigiu va fi plătită conform prevederilor p. 4.2.
- 4.4. Contractul nu va fi considerat terminat pînă cînd procesul-verbal de recepție finală nu va fi semnat de comisia de recepție, care confirmă că lucrările au fost executate conform contractului.
- 4.5. Recepția finală va fi efectuată conform prevederilor legale. Plata ultimelor sume datorate de Beneficiar Antreprenorului general pentru lucrările executate nu va fi condiționată de semnarea procesului-verbal de recepție finală.

5. Ajustarea valorii contractului

- 5.1. Pentru cazurile cînd urmează să fie făcute modificări la valoarea contractului privind majorarea sau reducerea acesteia, părțile se vor conforma prevederilor actelor normative cu incidență în domeniul achizițiilor publice ce reglementează modalitățile de ajustare a valorii contractelor de achiziții publice. **(nu va fi acceptată ajustarea valorii contractuale)**

6. Antreprenorul general și subantreprenorii de specialitate

- 6.1. Antreprenorul general este obligat să execute toate lucrările, prevăzute în contract, în termenele stabilite prin graficul general de realizare a lucrărilor și graficul de executare și de o calitate corespunzătoare prevederilor actelor normative în vigoare și prezentului contract.
- 6.2. În cazul în care părțile din lucrarea ce se contractează se execută în subantrepriză, Antreprenorul general trebuie să prezinte beneficiarului, lista subantreprenorilor de specialitate și lucrările pe care aceștia le vor executa.
- 6.3. Pe parcursul executării lucrărilor, Antreprenorul general este obligat să comunice, la cererea Beneficiarului, datele de recunoaștere ale subantreprenorilor de specialitate.
- 6.4. Angajarea forței de muncă pe bază de acord nu este considerată ca făcînd obiectul unei subcontractări.

7. Drepturile și obligațiunile antreprenorului general și ale beneficiarului

- 7.1. Întreaga documentație necesară pentru executarea lucrărilor contractate se pune de către Beneficiar la dispoziția Antreprenorului general în trei exemplare, în termenele stabilite în contract, prin graficul general de realizare a lucrărilor publice.
- 7.2. Antreprenorul general are obligația să execute lucrarea, în termenele stabilite în contract, pe proprie răspundere. Pentru aceasta el este obligat să respecte proiectul, documentația de executare și prevederile actelor normative în vigoare în construcții. De asemenea, are obligația de a conduce executarea lucrării contractate și de a veghea asupra menținerii ordinii la locul unde se desfășoară activitatea.
- 7.3. Documentația pusă la dispoziția Antreprenorului general se repartizează astfel:
 - a) un exemplar integral al documentației se prevede pentru completarea cărții tehnice;
 - b) două exemplare rămân la dispoziția Antreprenorului general dintre care un exemplar se păstrează la șantier, iar
 - c) altul va fi ținut de către acesta la dispoziție pentru consultare de către Inspekția de Stat în Construcții, precum și de către alte persoane autorizate, inclusiv responsabilul tehnic atestat.
- 7.4. Desenele, calculele, verificările calculelor, caietele de măsurări (atașamentele) și alte documente, pe care Beneficiarul sau Antreprenorul general trebuie să le întocmească și sînt cerute de subantreprenorul proiectant, vor fi puse la dispoziția acestuia de către Beneficiar sau Antreprenorul general, după caz, la cererea și în termenele precizate în anexele contractelor. Documentele respective nu pot fi publicate, multiplicare sau folosite în alte scopuri decît cele stabilite în contract și trebuie să fie restituite la cerere, dacă nu s-a convenit altfel.
- 7.5. Oferta adjudecată face parte integrantă din contract. Ea trebuie să fie corectă și completă. Prețurile stabilite vor acoperi toate obligațiunile din contract și toate operațiunile pentru terminarea și întreținerea corespunzătoare a lucrărilor. După acceptarea ofertei sale, Antreprenorul general va prezenta Beneficiarului, spre aprobare, graficul de eșalonare valorică a mijloacelor financiare necesare executării lucrărilor, corelate cu graficul de executare a lucrărilor, conform ordinii tehnologice de executare.
- 7.6. Dacă Beneficiarul nu emite în timp util dispoziții suplimentare care să conțină instrucțiuni sau aprobări, ordine, directive, sau detalii, Antreprenorul general va notifica Beneficiarul prin scrisori, de cîte ori este posibil, că acestea pot să provoace întârzieri sau întreruperi în desfășurarea lucrărilor. Notificarea va conține detaliile sau dispozițiile ce se cer și va specifica data la care acestea au fost necesare, precum și întârzierile sau întreruperile ce survin datorită lipsei acestor documente.
- 7.7. Întreaga documentație necesară pentru executarea lucrărilor de subantrepriză va fi pusă la dispoziția subantreprenorilor de către Antreprenorul general, fără plată, în două exemplare, în termenele din subcontracte (contracte de subantrepriză), stabilite prin graficul de executare.
- 7.8. Antreprenorul general va executa și va întreține toate lucrările, va asigura forța de muncă, materialele, utilajele de construcții și obiectele cu caracter provizoriu pentru executarea lucrărilor. Acesta își asumă întreaga responsabilitate pentru toate operațiunile executate pe șantier și pentru procedeele de executare utilizate.
- 7.9. Forma de garanție de bună execuție agreată de Beneficiar este garanție bancară, transfer direct la contul de gestiune sau reținerea succesivă din facturile parțiale pentru situațiile de lucrări în quantum de 5% din valoarea contractului atribuit.
- 7.10. Antreprenorul general, prin adjudecarea ofertei în favoarea sa, se angajează să obțină garanția pentru o sumă care reprezintă garanția de bună executare a contractului, în quantum de 5 % din valoarea contractului atribuit sub formă de garanție bancară, sau transfer direct la contul de gestiune a Beneficiarului sau prin reținerea succesivă de mijloacelor financiare conform proceselor verbale a lucrărilor executate, în quantum de 5% din valoarea lunară a acestora pînă la atingerea unui procent de 5% din valoarea contractului. Aceste rețineri vor fi efectuate pînă la completarea garanției de bună execuție. Sumele astfel reținute vor fi gestionate de către Beneficiar, iar Antreprenorul general va fi înștiințat de transferul efectuat,

- precum și de destinația lui.
- 7.11. Beneficiarul trebuie să restituie Antreprenorului general garanția la termenul fixat, cel târziu la expirarea duratei de bună executare, dacă acesta nu a înaintat pînă la acea dată pretenții asupra ei. Atîta timp înșă cît pretențiile înaintate în termen nu s-au rezolvat, Beneficiarul poate reține o parte corespunzătoare din valoarea garanției, în limitele prejudiciului cauzat.
 - 7.12. Antreprenorul general garantează că, la data recepției, lucrarea executată are calitățile stipulate în contract, corespunde reglementărilor tehnice în vigoare și nu este afectată de vicii care ar diminua sau chiar anula valoarea sau posibilitatea de utilizare, conform condițiilor normale de folosire sau a celor explicite în contract.
 - 7.13. La lucrările la care se fac încercări, se consideră calitatea probei îndeplinită atîta timp cît rezultatele se înscriu în limitele admise prin reglementările tehnice în vigoare.
 - 7.14. Beneficiarul are dreptul de a supraveghea desfășurarea lucrărilor în conformitate cu prevederile contractului, prin responsabilii tehnici atestați. Acestora li se va asigura accesul la locul de muncă, în ateliere, depozite și oriunde se desfășoară activități legate de realizarea obligațiilor contractuale. La cerere, trebuie să i se pună la dispoziție desenele și documentația de executare pentru examinare și să i se dea toate lămuririle, condiția fiind ca prin aceasta să nu se divulge taine ale Antreprenorului general. Informațiile secrete, precum și documentațiile secrete vor fi considerate de Beneficiar drept confidențiale.
 - 7.15. Beneficiarul este autorizat să emită dispozițiile pe care le consideră necesare executării lucrărilor, cu respectarea drepturilor Antreprenorului general. Dispozițiile se adresează în principiu numai Antreprenorului general și dirigintelui de șantier, cu excepția cazurilor în care trebuie de intervenit împotriva unui pericol iminent sau declarat. Beneficiarului trebuie să i se comunice numele dirigintelui de șantier atestat tehnico-profesional, care va dirija executarea lucrărilor și va verifica calitatea lor din partea Antreprenorului general.
 - 7.16. Dacă Antreprenorul general consideră că dispozițiile Beneficiarului sînt nejustificate sau inoportune, el poate ridica obiecții, dar acestea nu îl absolvă de a executa dispozițiile primite, în afara cazului în care ele contravin prevederilor legale. Dacă prin executarea dispozițiilor Beneficiarului se creează dificultăți în executare, care generează cheltuieli suplimentare, acestea vor fi suportate de către Beneficiar.
 - 7.17. Trasarea axelor principale, bornelor de referință, căilor de circulație și limitelor terenului pus la dispoziția Antreprenorului general, precum și materializarea cotelor de nivel în imediata apropiere a terenului, sînt obligațiuni ale Beneficiarului.
 - 7.18. Pentru verificarea trasării de către Beneficiar sau proiectant, Antreprenorul general este obligat să protejeze și să păstreze toate reperatele, bornele sau alte obiecte folosite la trasarea lucrărilor.
 - 7.19. Ridicările de teren, trasările și cotele de nivel, precum și alte documente puse la dispoziția Antreprenorului general de către Beneficiar pentru executarea contractului sînt hotărîtoare. Antreprenorul general este obligat să verifice documentele primite și să înștiințeze Beneficiarul cu privire la erorile și inexactitățile constatate sau presupuse.
 - 7.20. Antreprenorul general are obligația să stabilească toate relațiile care reglementează raporturile cu subantreprenorii de specialitate și este răspunzător față de Beneficiar pentru respectarea de către subantreprenorii de specialitate a prevederilor și obligațiilor legale și profesionale.
 - 7.21. Beneficiarul are obligația să-și procure toate autorizațiile și avizele prevăzute de actele normative, precum și regulamentele (documentele) care să-i permită executarea lucrărilor în cauză.
 - 7.22. Pe parcursul executării lucrărilor, Beneficiarul are dreptul să dispună în scris:
 - a) îndepărtarea de pe șantier a oricăror materiale care sînt calitativ necorespunzătoare;
 - b) înlocuirea materialelor necorespunzătoare calitativ cu altele corespunzătoare;
 - c) îndepărtarea sau refacerea oricărei lucrări sau părți de lucrare necorespunzătoare din punct de vedere calitativ.
 - 7.23. În cazul neexecutării de către Antreprenor a dispozițiilor din punctul 7.22., Beneficiarul poate opri lucrările, angaja și plăti alți antreprenori pentru executarea acestor lucrări, punînd în întîrziere în acest sens Antreprenorul, care va fi obligat, în condițiile legii, să compenseze cheltuielile aferente suportate de beneficiar în legătură cu faptul neexecutării.
 - 7.24. În cazul în care în timpul executării lucrărilor, pe amplasamente se descoperă valori istorice,

artistice sau științifice, Antreprenorul general este obligat să oprească executarea lucrărilor în zona respectivă și să comunice Beneficiarului, organelor de poliție sau organelor competente acest fapt.

- 7.25. În timpul desfășurării lucrărilor, Antreprenorul general are obligația să mențină căile de acces libere, să retragă utilajele, să îndepărteze surplusurile de materiale, deșeuri și lucrări provizorii de orice fel, care nu sînt necesare, iar la terminarea lucrărilor, Antreprenorul general va evacua de pe șantier toate utilajele de construcție, surplusurile de materiale, deșeurile și lucrările provizorii.
- 7.26. Antreprenorul general trebuie să obțină, pe propria cheltuială, toate avizele și aprobările și să plătească toate taxele necesare legate de executarea lucrărilor, precum și pentru bunuri sau drepturi afectate sau care pot fi afectate de executarea lucrărilor. Beneficiarul va restitui Antreprenorului general toate aceste sume în urma confirmării de către acesta.

8. Forța de muncă

- 8.1 Antreprenorul general și subantreprenorii vor îndeplini toate formalitățile necesare angajării întregii forțe de muncă pentru realizarea lucrărilor contractate în conformitate cu prevederile legislației în vigoare.

9. Materialele și executarea lucrărilor propriu-zise

- 9.1. Materialele vor fi de calitate prevăzută în documentația de executare, urmînd a fi supuse periodic la diverse testări de către proiectantul sau Beneficiarul ce le va solicita. Antreprenorul general va asigura, la cerere, forța de muncă, instrumentele, utilajul și materialele necesare pentru examinarea, măsurarea și testarea lucrărilor.
- 9.2. Costul probelor și încercărilor va fi suportat de Antreprenorul general, dacă acesta este prevăzut în documentație, în caz contrar cheltuielile vor fi suportate de Beneficiar.
- 9.3. Probele neprevăzute și comandate de Beneficiar pentru verificarea unor lucrări sau materiale puse în operă vor fi suportate de Antreprenorul general, dacă se dovedește că materialele nu sînt corespunzător calitative sau manopera nu este în conformitate cu prevederile contractului. În caz contrar, Beneficiarul va suporta aceste cheltuieli.
- 9.4. Beneficiarul, proiectantul sau orice altă persoană autorizată de aceștia au acces tot timpul la lucrări pe șantier și în locurile unde se pregătește lucrarea, în depozite de materiale prefabricate etc.
- 9.5. Lucrările care devin ascunse nu vor fi acoperite fără aprobarea responsabilului tehnic atestat și, după caz, a proiectantului, Antreprenorul general asigurînd posibilitatea acestora să examineze și să urmărească orice lucrare care urmează să fie ascunsă. Antreprenorul general va anunța responsabilul tehnic atestat, proiectantul ori de cîte ori astfel de lucrări, inclusiv fundațiile clădirii, sînt gata pentru a fi examinate. Responsabilul tehnic atestat și proiectantul vor participa la examinarea și măsurarea lucrărilor de mai sus.
- 9.6. Antreprenorul general va dezveli orice parte sau părți de lucrare la dispoziția Beneficiarului și va reface această parte sau părți de lucrare, dacă este cazul. Dacă se constată că lucrările au fost de calitate corespunzătoare și realizate conform documentației de executare, dezvelirea, refacerea și/sau repararea vor fi suportate de Beneficiar, iar în caz contrar, de Antreprenorul general.
- 9.7. Beneficiarul trebuie să pună la dispoziția Antreprenorului general, în cazul în care nu s-a convenit altfel, fără plată:
- a) suprafețele de teren necesare pentru depozite și locuri de muncă pe șantier;
 - b) căile de acces rutier și racordurile de cale ferată;
 - c) racordurile pentru utilități (apă, gaz, energie, canalizare etc.) pînă la limita amplasamentului șantierului.
- 9.8. Costurile pentru consumul de utilități, precum și cel al contoarelor sau al altor aparate de măsurat se suportă de către Antreprenorul general. În cazul mai multor antreprenori, costurile se suportă proporțional de către aceștia.
- 9.9. Lucrările executate de Antreprenorul general în afara celor prevăzute în contract sau fără dispoziția Beneficiarului, precum și cele care nu respectă prevederile contractului, fără a

exista în acest sens o dispoziție expresă a Beneficiarului, nu vor fi plătite Antreprenorului general. Antreprenorul general trebuie să înlătore aceste lucrări, în termenul stabilit cu Beneficiarul. De asemenea, el răspunde în fața Beneficiarului de toate pagubele pe care le-a provocat acestuia. Lucrările respective vor fi plătite Antreprenorului general numai dacă se dovedesc a fi necesare și se presupune că ele corespund voinței Beneficiarului, în care caz vor fi notificate imediat.

- 9.10. Lucrările vor începe după 10 zile de la semnarea și înregistrarea contractului în modul corespunzător și primirea ordinului de executare.

10. Perioada de garanție și remedieri în perioada de garanție

- 10.1. Perioada de garanție pentru lucrările prevăzute la art. 2 al prezentului contract este de **1 an**.
- 10.2. Perioada de garanție curge de la data recepției la terminarea lucrărilor și pînă la expirarea termenului prevăzut la punctul 10.1 din prezentul articol.
- 10.3. Antreprenorul general are obligația ca în perioada de garanție să înlătore toate defecțiunile ce țin de nerespectarea clauzelor contractului, pe cheltuială proprie, în urma unei notificări transmise de către Beneficiar.
- 10.4. Dacă defecțiunile nu se datorează neglijenței sau lipsurilor Antreprenorului general, lucrările fiind executate de către acesta, conform prevederilor contractului, costul remedierilor va fi evaluat și plătit ca lucrări suplimentare.

11. Răspunderea părților

- 11.1. Părțile de contract răspund, fiecare, pentru greșelile proprii, precum și pentru cele ale reprezentanților lor legali și ale persoanelor fizice și juridice pe care le utilizează pentru îndeplinirea obligațiilor ce le revin.
- 11.2. Dacă în legătură cu executarea lucrărilor de construcții se produce o daună unui terț, părțile contractante răspund solidar, conform prevederilor legale. Pentru stabilirea între părți a cuantumului răspunderii pentru dauna provocată se va ține seama de gradul de vinovăție a fiecărui partener în producerea acesteia, dacă în clauzele contractuale nu s-a prevăzut altfel. Dacă prejudiciul cauzat terței persoane este urmare a unei măsuri dispuse de beneficiar în forma în care a fost aplicată, atunci acesta poartă singur răspunderea, numai dacă Antreprenorul general l-a înștiințat în prealabil de pericolul legat de executarea dispoziției.
- 11.3. Antreprenorul general este obligat, conform prevederilor legale, la plata daunelor pentru încălcarea sau deteriorarea drumurilor de acces sau a rețelelor de utilități, a terenurilor limitrofe prin depozitarea de pământ, materiale sau alte obiecte, precum și ca urmare a unor îngrădiri sau limitări din proprie vină.
- 11.4. În cazul în care Antreprenorul general are dubii cu privire la modul de executare a lucrării, la modul de asigurare împotriva accidentelor, la calitatea materialelor sau părților de construcție, utilaje tehnologice etc., livrate de Beneficiar, precum și cu privire la lucrările executate de alți agenți economici, atunci el trebuie să-i comunice obiecțiile, în scris, Beneficiarului, imediat și pe cît posibil, înainte de începerea lucrărilor. Beneficiarul rămîne răspunzător pentru informațiile, dispozițiile și livrările sale.
- 11.5. Antreprenorul general trebuie să asigure lucrările executate și dotările pe care le are la dispoziție împotriva degradării și furturilor pînă la predarea lucrărilor către Beneficiar. El trebuie să ia măsuri de protecție contra degradării lucrării datorită acțiunilor atmosferice și a apei și să îndepărteze zăpada și gheața.
- 11.6. Dacă nerespectarea de către Antreprenorul general a prevederilor oricărui regulament sau hotărîri ale autorităților administrației publice locale sau ale altor organe locale, legal constituite, și care au caracter obligatoriu la executarea lucrărilor, provoacă pagube pentru Beneficiar, acesta va fi despăgubit de Antreprenorul general în mărimea sumei prejudiciului.
- 11.7. Dacă motivele constrîngerii sau ale întreruperii sînt imputabile uneia dintre părțile contractante, atunci cealaltă parte poate emite pretenții privind despăgubirea pentru daunele intervenite și care pot fi dovedite.
- 11.8. Pentru refuzul de a executa lucrările prevăzute în prezentul Contract, se va reține garanția de bună executare a contractului, în cazul în care ea a fost constituită în conformitate cu

prevederile punctului 7.9, în caz contrar Antreprenorul suportă o penalitate în valoare de 5% din suma totală a contractului.

- 11.9. Pentru executarea cu întârziere a lucrărilor, Antreprenorul poartă răspundere materială în valoare de 0,1% din suma lucrărilor, pentru fiecare zi de întârziere, dar nu mai mult de 5 % din suma totală a prezentului Contract. În cazul în care întârzierea depășește 50 zile, se consideră ca fiind refuz de a executa lucrările prevăzute în prezentul Contract și Antreprenorul i se va reține garanția de bună executare a contractului, în cazul în care ea a fost constituită în conformitate cu prevederile punctului 7.9.
- 11.10. Pentru achitarea cu întârziere, Beneficiarul poartă răspundere materială în valoare de 0,1% din suma lucrărilor, pentru fiecare zi de întârziere, dar nu mai mult de 5% din suma totală a prezentului contract.
- 11.11. Beneficiarul nu va fi responsabil pentru nici un fel de daune – interese, compensații plătibile conform prevederilor legale, în privința sau ca urmare a unui accident sau prejudiciu adus unui muncitor sau altei persoane angajate de Antreprenorul general, cu excepția unui accident sau prejudiciu rezultând din vina Beneficiarului, a agenților sau a angajaților acestora.

12. Soluționarea litigiilor

- 12.1. În cazul litigiilor privind calitatea și proprietățile materialelor de construcție, procedurile de verificare, corectitudinea efectuării probelor, a utilajelor de construcție folosite, fiecare parte poate, după o înștiințare prealabilă a celeilalte părți, să ceară efectuarea unor cercetări de către o instituție publică de cercetare. Costurile cercetărilor efectuate se suportă de partea a cărei culpă a fost dovedită.

13. Rezilierea contractului

- 13.1. Antreprenorul general poate cere rezilierea contractului, dacă :
 - a) Beneficiarul nu-și îndeplinește o obligație care este în sarcina sa și prin aceasta pune pe Antreprenorul general în situația de a nu putea executa lucrarea;
 - b) Beneficiarul nu onorează o plată scadentă mai mult de 3 luni;
 - c) Beneficiarul notifică antreprenorul general că din motive neprevăzute și datorită unor conjuncturi economice îi este imposibil să continue îndeplinirea obligațiilor contractuale.
- 13.2. Beneficiarul poate cere rezilierea contractului, dacă:
 - a) Antreprenorul general a fost declarat falit, intră în lichidare în vederea fuzionării sau are o ipotecă pe capital;
 - b) Antreprenorul general a abandonat contractul;
 - c) Antreprenorul general nu începe lucrările fără să aibă un motiv justificat sau nu reia lucrările suspendate, în termen rezonabil de la primirea dispoziției scrise de reîncepere a lucrărilor;
 - d) Antreprenorul general nu a îndepărtat materialele necorespunzătoare de pe șantier sau nu a refăcut o lucrare în termenul stabilit prin prezentul contract.
- 13.3. Cererea de reziliere a contractului pentru motivele menționate la punctele 13.1. și 13.2. din prezentul articol se va comunica în scris părții contractante cu cel puțin 15 zile lucrătoare anterior dății solicitate de reziliere.
- 13.4. Beneficiarul, în caz de reziliere a contractului, va convoca comisia de recepție care va efectua recepția cantitativă și calitativa a lucrărilor executate.
- 13.5. În cazul rezilierii contractului, Beneficiarul va întocmi situația lucrărilor efectiv executate, inventarul materialelor, utilajelor și lucrărilor provizorii, după care se vor stabili sumele care urmează să le plătească în conformitate cu prevederile contractului, precum și daunele pe care trebuie să le suporte Antreprenorul general din vina căruia s-a reziliat contractul.
- 13.6. Plata garanției de bună executare se va efectua numai după expirarea perioadei de garanție (după efectuarea recepției finale), iar în cazurile prevăzute la literele c) și d) punctul 13.2. din prezentul articol după rezilierea contractului.
- 13.7. După rezilierea contractului, Beneficiarul poate continua executarea lucrărilor cu respectarea

prevederilor legale.

14. Dispoziții finale

- 14.1. Următoarele documente (anexe la prezentul contract) vor fi citite și vor fi interpretate ca fiind parte integrantă a prezentului contract:
- prezentul formular de contract completat și semnat;
 - oferta, formularul de ofertă și anexa la formularul de ofertă;
 - listele cu cantități de lucrări și utilaje, devizele-ofertă și listele cu consumurile de resurse anexate.
- 14.2. Documentele contractului vor fi întocmite în limba de stat.
- 14.3. În cazurile în care apar ambiguități sau discrepanțe în clauzele prezentului contract, acestea vor fi clarificate de Beneficiar, care va emite instrucțiuni în acest sens pentru Antreprenorul general.
- 14.4. În documentele contractului nu se pot face modificări fără acordul ambelor părți.
- 14.5. Prezentul Contract se consideră încheiat la data semnării și intră în vigoare după înregistrarea lui de către Agenția Achiziții Publice și, după caz, de către Trezoreria de Stat sau de către una din trezoreriile teritoriale ale Ministerului Finanțelor, fiind valabil până la **20 decembrie 2019**.
- 14.6. Prezentul Contract reprezintă acordul de voință al ambelor părți și este semnat astăzi, "27" aprilie 2018.
- 14.7. Pentru confirmarea celor menționate mai sus, Părțile au semnat prezentul Contract în conformitate cu legislația Republicii Moldova, la data și anul indicate mai sus.

15. Rechizitele juridice, poștale și de plăți ale părților

"Beneficiar"

Î.S. "Administrația de Stat a Drumurilor"
MD 2004 or. Chișinău,
str. Bucuriei, 12 a
c/f 1003600023559
c/IBAN MD67TRPCCC518430A00891AA
Ministerul Finanțelor – Trezoreria de Stat
MF-TT Chișinău-bugetul de stat
c/TVA 0503301

"Antreprenor general"

S.A., Drumuri-Briceni,,
or. Briceni, rml Briceni, str. Mihail
Frunze, 18,
c/f 1003604005869
c/IBAN MD03AG000000225162001308
BC „Moldova-Agroindbank” S.A.,
fil. Briceni
c/TVA 3200049

16. Semnăturile părților

"Beneficiar"

Director general
Gheorghe CURMEI



"Antreprenor general"

Director
Ion RUSSU



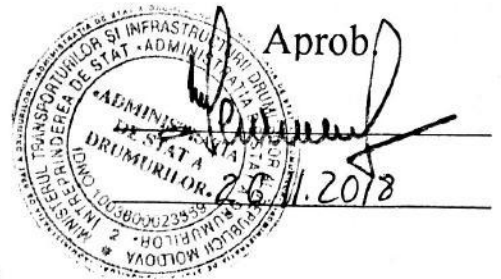

PROCES - VERBAL
de recepție a lucrărilor finalizate

Nr. 24 din 23 Noiembrie 2018

La executarea lucrărilor de întreținere periodică și reparații curente a drumurilor publice naționale (în limitele localităților) locale, comunale și a străzilor amplasate teritorial în r-ul Briceni, conform Programului anului 2018

Privind lucrările de întreținere periodică și reparații curente a drumurilor publice naționale, amplasate teritorial în raionul Briceni, executate în cadrul contractului nr. 11-18/163 din 27.04.2018, acordurilor adiționale nr. 1 din 05.06.2018 și nr. 2 din 27.09.2018, încheiate între Î.S. „Administrația de Stat a Drumurilor” beneficiar și S.A. „Drumuri Briceni” antreprenor, or. Briceni.

1. Comisia desemnată de Î.S. „Administrația de Stat a Drumurilor” prin ordinul nr. 95 din 30 octombrie 2018 și-a desfășurat activitatea în perioada 14-23 Noiembrie 2018 fiind formată din:

- a.) Președinte *I. Drucec* - *director adjunct, Î.S. „ASD”*
- b.) membri: *I. Alexa* - *șef, serviciu supraveghere, Î.S. „ASD”*
V. Beresteanu - *consultant, serviciu drumuri, Î.S. „ASD”*
M. Munteanu - *șef, secția construcții, gospodărie comunală, drumuri și investiții din cadrul Aparatului Președintelui Raionului Briceni*
V. Ursache - *director S.A. „Drumuri Edineț”*
I. Russu - *S.A. „Drumuri Edineț” sector Briceni*
I. Russu - *director S.A. „Drumuri Briceni”*
V. Pleșca - *responsabil tehnic, Î.S. „ASD”*
Primar - *localitatea respectivă*

2. În urma examinării vizuale pe teren a lucrărilor executate, documentației prezentate și a certificatelor privind calitatea materialelor utilizate la reparația periodică a drumurilor, comisia a constatat că lucrarea este îndeplinită complet, conform cerințelor caietului de sarcini și a normativelor în vigoare. Reparația dată a contribuit la îmbunătățirea condițiilor de circulație la trafic și asigurarea siguranței circulației rutiere.

3. Comisia a constatat - că lucrarea este definitivată cu/fără rezerve și poate fi dată în folosință.

- a.) lucrările de reparație au fost realizate de către S.A. „Drumuri Briceni”.
- b.) devizul a fost elaborat de Î.S. „ASD”
- c.) lucrările au fost executate în termenii:
începutul lucrărilor *mai 2018* sfârșitul lucrărilor *octombrie 2018*

4. Drumurile supuse recepției au următoarele tipuri de lucrări:

1:

- Amenajarea mecanizată a îmbrăcămintei rutiere din piatră spartă prin metoda împanării într-un strat cu grosimea $H=15$ cm.

2:

- Strat de fundație din piatră spartă, cu așternere mecanică, cu împanare, grosimea $H=12$ cm

- Aplicarea unui strat din beton asfaltic cu agregat mare, executat la cald SKPg-II, cu grosimea $H=5,0$ cm.

- Aplicarea unui strat din beton asfaltic cu agregate mărunte, executat la cald SMBg-II/2.3 cu grosimea $H=4,0$ cm.

3:

- Aplicarea unui strat din beton asfaltic cu agregate mărunte SMBg-II, executat la cald, cu grosimea $H=4,0$ cm.

4:

- Strat de fundație din piatră spartă, cu așternere mecanică, cu împanare, grosimea $H=18$ cm

- Aplicarea unui strat din beton asfaltic cu agregat mare, executat la cald SKPg-II, cu grosimea $H=5,0$ cm.

- Aplicarea unui strat din beton asfaltic cu agregate mărunte, executat la cald SMBg-II/2.3, cu grosimea $H=4,0$ cm.

5. Costul lucrărilor conform devizului - cu alte cheltuieli aferente (lucrări de întocmire a devizelor, întreținerea beneficiarului) constituie - **33,01 mln. lei, inclusiv LCM - 32,09 mln. lei.**

6. Costul lucrărilor recepționate (conform anexei) constituie - **32.591.995,03 lei, inclusiv LCM - 31.800.112,42 lei, care vor fi direcționate la majorarea costului drumurilor respective.**

7. Prezentul proces - verbal, conținând 4 file și 2 anexe a fost încheiat astăzi **Vineri 23 Noiembrie 2018** în 6 exemplare.

Anexe : 1. Costul lucrărilor executate conform Programului și alte cheltuieli aferente (lucrări de întocmire a devizelor, întreținerea beneficiarului)
2. Situația neconformităților în localitățile raionului respectiv, după caz

Comisia:

Președinte I. Drucec

Membri: I. Alexa



Primar or. Briceni - V. Gorodinschii

Primar s. Drepcăuți - Gh. Ioxa

Primar or. Lipcani - E. Dumenco

Primar com. Halahora de Sus inclusiv Halahora de Jos s. Chirilovca - R. Vames

Primar s. Balasinesc - V. Cucereavii

Primar s. Hlina - A. Marian

Primar s. Bălești inclusiv s. Bocicăuți - V. Vălcuța

Primar com. Larga inclusiv s. Pavlovca - R. Urechean

Primar s. Beleavinti - I. Tulbea

Primar com. Mărcăuți inclusiv s. Mărcăuți Noi - O. Lisiuc

Primar s. Rîlni - V. Oleinic

Primar com. Mihaileni inclusiv s. Grăzina - R. Cotitranschi

Primar s. Bogdanesti - V. Milenco

Primar com. Medveja inclusiv s. Slobozia-Medveja - A. Ostafii

Primar s. Bulboaca - V. Paraschiuc

Primar s. Pererita - C. Cristea

Primar s. Caracusesti - Gh. Lungu

Primar s. Șireuți - V. Carlasuc

Primar com. Colicăuți inclusiv s. Trestieni - V. Lăzăreanu

Primar s. Slobozia-Șireuți - V. Gorbuj

Primar s. Cornești - V. Androni

Primar s. Șirăuți - I. Boidun

Primar s. Coteala - M. Creciun

Primar s. Tețcani - A. Ștețel

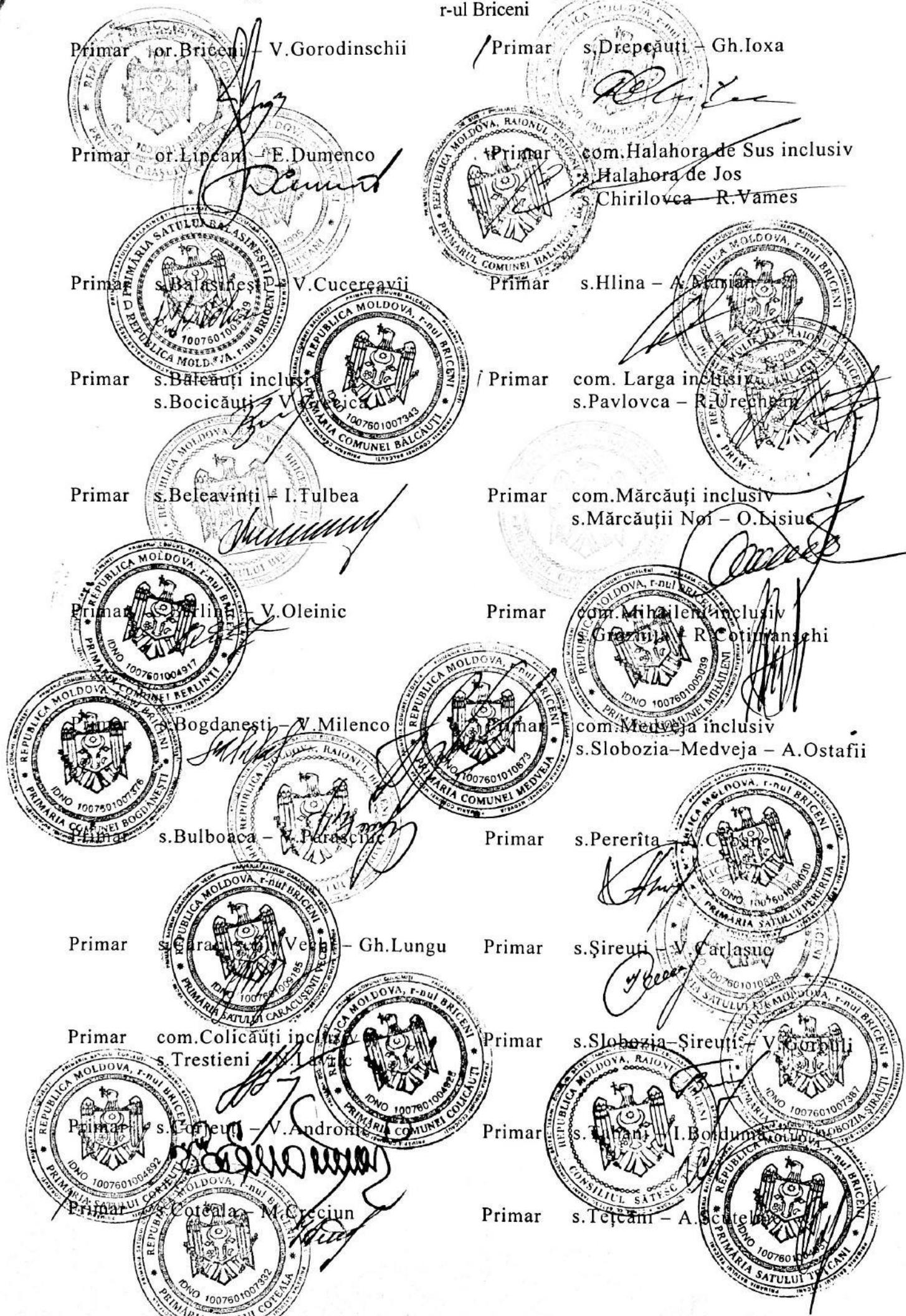

Proces verbal de recepție a lucrărilor finalizate nr. 24 din 23 Noiembrie
r-ul Briceni

2018

Primar s.Cotiujeni



Primar s.Trebisăuți - T. Capățina



Primar s.Criva



la procesul verbal de recepție a lucrărilor finalizate
Nr. 24 din 23 Noiembrie 2018

SITUAȚIA

neconformităților dipistate de comisia de recepție a lucrărilor finalizate în Raionul Briceni

| Nr. d/o | Denumirea obiecțiilor și adresa (km și PC) |
|---------|---|
| | Fără obiecții |
| | |
| | |
| | |
| | |
| | |
| | |
| | |
| | |
| | |
| | |

Președinte I.Drucec

[Signature]



Membri: I.Alexa

[Signature]

V.Beresteanu

[Signature]



M.Munteanu

[Signature]



I.Russu

[Signature]



I.Russu

[Signature]



V.Pleşca

[Signature]



Lista cheltuielilor

anexa 1

Lucrările de întreținere periodică și reparație curentă a drumurilor publice amplasate
teritorial în raionul **Briceni**

TOTAL

a.2018

mun. Chișinău

| № | Denumirea cheltuielilor | Costul lucrărilor, lei |
|---|--|---|
| 1 | 2 | 3 |
| 1 | Lucrări de antrepriză LCM S.A. "Drumuri-Briceni" Contract nr.11-18/163 din 27.04.18 2018 | 31 800 112,42 31 800 112,42 |
| 2 | Întreținerea beneficiarului 2,32% | 737 762,61 737 762,61 |
| 3 | Întocmirea devizului ASD, iunie 2018 | 54 120,00 54 120,00 |
| | TOTAL: | 32 591 995,03 |

Deviz: 33,01 mln.lei
incl. LCM 32,09 mln.lei

Începutul lucrărilor
Finalizarea lucrărilor

mai 2018
octombrie 2018

Șef serviciul



S. Petrușanco



CONTRACT DE ARENDĂ A TERENURILOR Nr.03/01_

03 ianuarie 2020

Mun.Bălți

1. Părțile contractante

SA „Drumuri-Bălți” numit în continuare proprietar a terenurilor, în persoana directorului dl Railean Ion, care activează în baza statutului întreprinderii, numit în continuare **Arendator**, pe de o parte și SA „Drumuri Briceni” denumit în continuare **Arendaș** pe de altă parte, în persoana directorului dl Russu Ion, care activează în baza Statutului întreprinderii, au încheiat prezentul contract privind următoarele:

2. Obiectul contractului

2.1. Arendatorul a dat, iar chiriașul a preluat terenul cu Nr. Cadastral 7401501.019

2.2. Terenurile arendate vor fi folosite (teritoriul de la baza sectorul Sîngerei) pentru dislocarea utilajului (tehnica, transport etc)

3. Termenul de arendă

3. Termenul de arendă este, de la 03.01.2020 și pînă la data de 31.12.2020.

4. Plata de arendă

4. Pentru exploatarea terenul arendat (teritoriul de la baza sectorului Sîngerei), arendașul achită lunar în contul bancar al arendatorului suma de 50 000 lei,.

5. Drepturile și obligațiile arendatorului

5.1. Arendatorul este în drept:

- a) Să verifice modul în care arendașul exploatează terenul dat în arendă, și să obțină informația necesară, fără a interveni în activitatea curentă a acestuia;
- b) Să inițieze modificarea sau rezilierea prezentului contract (numai în condițiile Legii și ale prezentului contract)
- c) să înstrăineze terenul dat în arendă unei persoane terțe, în condițiile prevăzute de legislație;

5.2. Arendatorul este obligat:

- a) Să predea terenurile date în arendă în termenile și în condițiile stipulate de contract.
- b) Să acționeze într-o manieră care să nu împiedice exploatarea normală a terenurilor date în arendă.

6. Drepturile și obligațiile arendașului

6.1. Arendașul are dreptul:

- a) prioritar la încheierea contractului de arendă pe un nou termen în cazul în care :
- și-a onorat obligațiile contractuale asumate anterior ;

- terenul arendat se dă în arendă pe un nou termen;
- acceptă noile clauze contractuale stabilite de arendator;
- b) de preemțiune, în cazul înstrăinării, de către proprietar a terenului dat în arendă;
- c) să ceară rezilierea sau modificarea contractului de arendă în condițiile prevăzute de Lege;
- d) să schimbe categoria de destinație a terenurilor cu consimțământul arendatorului, conform legislației;
- e) să transmită în subarendă terenul numai cu consimțământul înscris a proprietarului, prin încheierea unui contract de separat în condițiile prevăzute în lege.

6.2. Arendașul este obligat:

- a) să înregistreze contractului de arendă;
- b) să folosească la propria discreție terenurile arendate, conform clauzelor contractului și legislației în vigoare;
- c) să achite plata pentru arendă în termenul și modul stabilit;

12. Rechizitele bancare, adresele juridice și semnăturile Părților

| Arendator | Arendaș |
|---|---|
| „Drumuri Bălți” SA Mun. Bălți str. Decebal, nr. 133 c/f <u>1003602008028</u> , c/TVA <u>1200035</u> | „Drumuri -Briceni” SA (Or. Briceni, str. Frunze, 18 c/f <u>1003604005869</u> , c/TVA <u>3200049</u> |
| IBAN MD57VI022243100000155 | IBAN MD15ML00000000225342413 |
| BC „VICTORIABANK SA” fil 31 Drochia | BC „Moldinonbank” SA fil Briceni |



Director / Railean Ion



Director / Russu Ion

CERTIFICAT
privind lipsa sau existența restanțelor față de bugetul public național

Nr.
№ **A2002899**

din
от **04.02.2020**

1. Destinația / Назначение

Consiliul Raional Singerei

2. Date despre contribuabil / Информация о налогоплательщике

| Denumirea Наименование | Codul fiscal / Numărul de identificare Фискальный код / Идентификационный номер |
|---|--|
| S.A. DRUMURI-BRICENI | 1003604005869 |
| Adresa sediului de bază (strada, numărul) Адрес основного месторасположения (улица, номер) | Codul - Denumirea localității Код - Наименование населенного пункта |
| M. Frunze nr.18 | 1401-OR.BRICENI |

3. Atestarea lipsei sau existenței restanțelor conform datelor Sistemului Informațional Automatizat /

Подтверждение отсутствия или наличия недоимки согласно данных Информационной автоматизированной системы

La data emiterii prezentului certificat restanța față de bugetul public național constituie/ На дату выдачи данной справки недоимка перед национальным публичным бюджетом составляет:
0,00 lei/лей.

4. Valabil pînă la / Действителен до 19.02.2020

5. Autenticarea Serviciului Fiscal de Stat / Подтверждение Государственной налоговой службы

Sefetaru
Funcția/Dолжность

[Signature]
Semnătura/Подпись

Laura Rusu
Numele și prenumele/Fамилия и имя

L.Ș/ М.П.

Executor:

[Signature]
Numele și prenumele/Fамилия и имя

Este extras din Sistemul Informațional al SFS SIA „Contul curent al contribuabilului”// 04.02.2020 ora 9:19:21
cu aplicarea prevederilor pct. 82-83 Ordin IFPS nr.400 din 14.03.2014 (Monitorul Oficial 72-77/399, 28.03.2014)

NOTA (176,58)

SA Drumuri Briceni
Adresa juridica | or. Briceni str. Frunze 18
Cod fiscal | 1003604005869
Cod TVA | 3200049
Banca | BC Moldova-Agroindbanc SA
Filiala Briceni
SWIFT | AGRNMD2X763
Cod IBAN | MD03AG000000225162001308
Telefon | 0-247-2-23-40
Fax | 0-247-2-23-43
e-mail | drumuribriceni@mail.ru
Director | Russu Ion



АО Друмурь Бричень
Юридический адрес | г. Бричаны ул. Фрунзе 18
Фискальный код | 1003604005869
Код НДС | 3200049
Банк | BC Moldova-Agroindbanc SA
Filiala Briceni
SWIFT | AGRNMD2X763
Код IBAN | MD03AG000000225162001308
Телефон | 0-247-2-23-40
Факс | 0-247-2-23-43
e-mail | drumuribriceni@mail.ru
Директор | Руссу Ион

Lichiditatea generala pe 2019

SA Drumuri Briceni

$$Lg = \frac{\text{activecirculante}}{\text{datorii}} = \frac{15434868}{4364216} = 3,54$$

Contabil Толушук

Societatea pe acțiuni „DRUMURI BRICENI”

*S.A. Drumuri Briceni adresa or.Briceni, str. Frunze 18; tel/fax 0-247-22343; tel 0-247-22340
Codul fiscal 1003604005869 codul TVA 3200049 Moldova – Agroindbanc SA fil or. Briceni,
codul băncii AGRNMD2X763; cod IBAN MD03AG000000225162001308
e-mail: **briceni.drum@gmail.com***

Către: Consiliul Raional Singerei

SA Drumuri Briceni va avea baza de dislocare în or. Singeri unde va fi depozitat Materialul antiderapant și utilajul necesar pentru executarea lucrărilor.

Tote lucrările vor fi executate conform cerintelor Beneficiarului.

Director S.A. Drumuri Briceni

I.V. Russu