

REPUBLICA

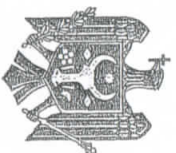

MOLDOVA

# CEMTERIGAM DE ÎNREGISTRARE

FIRMA DE PRODUCERE ȘI COMERȚ "SOGNO" S.R.L.

ESTE ÎNREGISTRATĂ LA CAMERA ÎNREGISTRĂRII DE STAT

Numărul de indentificare de stat - codul fiscal

1004600013854

Data înregistrării

30.12.1992

Data eliberării

24.01.2005

**Bolboceanu Adela**, registinator de stat

*Funcția, numele, prenumele persoanei  
care a eliberat certificatul*

*semnătură*

MD 0014239



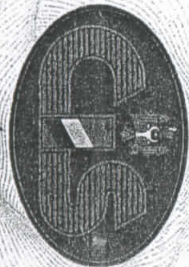

**„CAMERA ÎNREGISTRĂRII DE STAT” Î.S.**  
Secția fonduri speciale și informații curente

EXEMPLU

din Registrul de stat al persoanelor juridice

nr. 32905 din 30.12.2014

Denumirea completă: **FIRMA DE PRODUCERE ȘI COMERȚ «SOGNO» S.R.L.**

Denumirea prescurtată: **F.P.C. «SOGNO» S.R.L.**

Forma juridică de organizare: **Societate cu Răspundere Limitată.**

Numărul de identificare de stat și codul fiscal: **1004600013854.**

Data înregistrării de stat: **30.12.1992.**

Sedul: **MD-2028, str. Academiei, 2, mun. Chișinău, Republica Moldova.**

Obiectul principal de activitate:

- 1 Comerțul cu ridicata al produselor farmaceutice;
- 2 Cercetare și dezvoltare în științe fizice și naturale;
- 3 Practica medicală;
- 4 Producția echipamentului de control pentru procesele industriale (exclusiv reparații);

Activitatea de reparatură și instrumente de măsură, verificare și control;

- 6 Fabricarea instrumentelor, aparatelor și utilajelor medicale;
- 7 Comerțul cu amănuntul al articolelor medicale și ortopedice;
- 8 Importul, fabricarea, comercializarea, asistența tehnică și (sau) reparația dispozitivelor medicale și (sau) a opticii.

Capitalul social: **5400 lei.**

Administrator: **IAROVOI PETRU, IDNP 0972407966853**

Asociați:

1. **IAROVOI PETRU, IDNP 0972407966853 cota 3780.00 lei, ce constituie 70 %**
2. **PUNGA ALA, IDNP 0982006448081 cota 1620.00 lei, ce constituie 30 %.**

Prezentul extras este eliberat în temeiul art. 34 al Legii nr. 220-XVI din 19 octombrie 2007 privind înregistrarea de stat a persoanelor juridice și a întreprinzătorilor individuali și confirmă datele din Registrul de stat la data de: **30.12.2014.**

Specialist principal  
tel. 022-266-256



Clichiei Elena



A A 6 \* E A \* 0 2 9 0 1 4 5 E A



REPUBLICA MOLDOVA

# LICENȚĂ

Seria A MMII

Nr. 044298

Denumirea autorității de licențiere

Camera de Licențiere

Denumirea, forma juridică de organizare, sediul  
(adresa juridică) a titularului de licență  
Firma de Producere și Comert  
„SOGNO” S.R.L.

mun. Chișinău, str. Academiei, 2

Data și numărul certificatului de  
înregistrare de stat a titularului de licență

24.01.2005 MD-0014239

Numărul de înregistrare

1004600013854

a întreprinderii sau IDNO

Codul fiscal

Genul de activitate, integral sau parțial,  
pentru a cărui desfășurare se eliberează licența

\* Importul, comercializarea dispozitivelor  
medicale și a opticii, asistența tehnică,  
repararea și verificarea dispozitivelor  
medicale \*

Data eliberării licenței

26 mai 2005

Reperfectată: 1) 19.06.2006; 2) 17.05.2010; 3) 08.05.2014

Valabilă până la

26 mai 2010

Prelungită până la: 26.05.2015

Prelungită până la: 25.05.2020

Semnătura conducătorului  
autorității de licențiere

Director al Camerei de Licențiere

Valentin GUZN

Notă: Licența este valabilă numai cu anexa autenticată,  
în care sînt indicate condițiile de licențiere pentru genul de activitate



23 "marctie" 2018

*[Signature]*

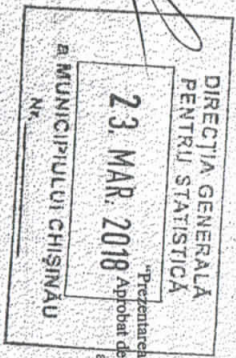

Anexe la SNC  
"Prezentarea situatiilor financiare"  
Aprobat de Ministerul Finantelor  
al Republicii Moldova

**SITUATIILE FINANCIARE**

Entitatea ERC pentru perioada anului 2017  
(Denumirea completa) SRL Cod CUII 10046000138854

Sediul: MD 20218 in Chisinau Cod IDNO 0130  
Cod postal Academiei 2 Rational (municipal, UTAY) Localitatea Cod CVAIM 0130

Activitatea principala Comerțul activelor de tehnica și aparatură medicală  
Strada, nr. 2 Cod CAEM, rev.2 16

Forma de proprietate Particulară Cod GFP 530  
Forma organizatorico-juridică Cod CFOT 530

Date de contact: Tel: 022 281914 e-mail: \_\_\_\_\_  
WEB Unitatea de măsură: leu

Numele și coordonatele al contabilului-șef: D/ (ana) Sologon Nina  
 Tel: 022 281914

**Notă informativă privind veniturile și cheltuielile clasificate după natură**

Anexa 8

Indicatori	Cod rd	Perioada de gestiune	
		precedentă	currentă
1	2	3	4
Venituri din vânzări	010	13805556	13009016
Alte venituri din activitatea operațională	020	24794	23280
Alte venituri din activități	030		
<b>Total venituri (rd. 010 + rd. 020 + rd. 030)</b>	040	<b>13830350</b>	<b>13110296</b>
Varianta stocurilor	050		
Costul vânzătorilor mărfurilor vândute	060	7818624	7036434
Cheltuieli privind stocurile	070		83988
Cheltuieli cu personalul privind remunerarea muncii	080	459246	535690
Contribuții de asigurări sociale de stat obligatorii și prime de asigurare obligatorie de asistență medicală	090	126097	147274
Cheltuieli cu amortizarea și deprecierea activelor imobilizate	100	224806	154016
Alte cheltuieli	110	986759	754420
Cheltuieli din alte activități	120	49493	151281
<b>Total cheltuieli (rd. 050 + rd. 060 + rd. 070 + rd. 080 + rd. 090 + rd. 100 + rd. 110 + rd. 120)</b>	130	<b>9665026</b>	<b>9463053</b>
Profit (pierdere) până la impozitare (rd. 040 - rd. 130)	140	4165325	3647243
Cheltuieli privind impozitul pe venit	150	519712	456331
Profit (pierdere) net al perioadei de gestiune (rd. 140 - rd. 150)	160	3645613	3190912



# BILANȚUL

la 01 ianuarie 2018

Nr. cpt.	ACTIV	Cod rd.	Sold la	
			Inceputul perioadei de gestiune	Sfîrșitul perioadei de gestiune
1	2	3	4	5
1	<b>Active immobilizate</b>			
	Imobilizări necorporale	010	12.949	3953
	Imobilizări corporale în curs de execuție	020		
	Terenuri	030		
	Mijloace fixe	040	936.245	819.594
	Resurse minerale	050		
	Active biologice immobilizate	060		
	Investiții financiare pe termen lung în părți neafiliate	070		
	Investiții financiare pe termen lung în părți afiliate	080		
	Investiții imobiliare	090		
	Creanțe pe termen lung	100		
	Avansuri acordate pe termen lung	110		
	Alte active immobilizate	120		
	<b>Total active immobilizate</b> (rd.010 + rd.020 + rd.030 + rd.040 + rd.050 + rd.060 + rd.070 + rd.080 + rd.090 + rd.100 + rd.110 + rd.120)	130	949.194	823.497
2	<b>Active circulante</b>			
	Material	140		
	Active biologice circulante	150		
	Obiecte de mică valoare și scură durată	160	10.277	277
	Producția în curs de execuție și produse	170		
	Mărfuri	180	8.835.947	10.429.053
	Creanțe comerciale	190	5.339.741	4.925.044
	Creanțe ale părților afiliate	200		
	Avansuri acordate curente	210	2.067.013	901.850
	Creanțe ale bugetului	220	27.843	26.071
	Creanțe ale personalului	230		
	Alte creanțe curente	240	83.610	18.440
	Numerar în casierie și la conturi curente	250	198.571	844.073
	Alte elemente de numerar	260		
	Investiții financiare curente în părți neafiliate	270		
	Investiții financiare curente în părți afiliate	280		
	Alte active circulante	290	52.126	36.478
	<b>Total active circulante</b> (rd.140 + rd.150 + rd.160 + rd.170 + rd.180 + rd.190 + rd.200 + rd.210 + rd.220 + rd.230 + rd.240 + rd.250 + rd.260 + rd.270 + rd.280 + rd.290)	300	16.615.098	17.151.262
	<b>Total active</b> (rd.130 + rd.300)	310	17.564.292	17.974.759



Nr. cpt.	PASIV	Cod rd.	Sold la	
			Începutul perioadei de gestiune	Sfârșitul perioadei de gestiune
1	2	3	4	5
3.	<b>Capital propriu</b>			
	Capital social și suplimentar	320	57100	57400
	Rezerve	330		
	Corecții ale rezultatelor anilor precedenți	340	x	
	Profit nerepartizat (pierdere neacoperită) al anilor precedenți	350	16 333 034	13 755 481
	Profit net (pierdere netă) al perioadei de gestiune	360	x	3 190 912
	Profit utilizat al perioadei de gestiune	370	x	
	Alte elemente de capital propriu	380		
	<b>Total capital propriu</b>	390	16 338 434	16 951 493
4	<b>Datorii pe termen lung</b>			
	Credite bancare pe termen lung	400	499 999	464 546
	Împrumuturi pe termen lung	410		
	Datorii pe termen lung privind leasingul financiar	420		
	Alte datorii pe termen lung	430		
	<b>Total datorii pe termen lung</b>	440	499 999	464 546
5	<b>Datorii curente</b>			
	Credite bancare pe termen scurt	450		
	Împrumuturi pe termen scurt	460		18 000
	Datorii comerciale	470	33 398	46 364
	Datorii față de părțile afiliate	480		
	Avansuri primite curente	490	40 786	18 357
	Datorii față de personal	500	1 606	
	Datorii privind asigurările sociale și medicale	510		
	Datorii față de buget	520	380 040	485 699
	Venturi anticipate curente	530		
	Datorii față de proprietari	540		
	Finanțări și încasări cu destinație specială curente	550		
	Provizioane curente	560		
	Alte datorii curente	570		
	<b>Total datorii curente</b>	580	425 859	568 410
	<b>Total pasive</b>	590	14 564 292	14 974 459



DIRECTIA GENERALA  
PENTRU STATISTICA  
23. MAR. 2018  
M. MUNICIPIULUI CHIȘINĂU

SITUAȚIA DE PROFIT ȘI PIERDERE

de la 01.01 pînă la 31.12 2017

Indicatori	Cod rd	Perioada de gestiune	
		precedentă	curentă
Venituri din vânzări	010	13805556	13087018
Costul vânzării	020	7818684	7636433
Profit brut (pierdere brută)(rd.010 - rd.020)	030	5986932	5450582
Alte venituri din activitatea operațională	040	24794	23280
Cheltuieli de distribuire	050		
Cheltuieli administrative	060	1394686	1394898
Alte cheltuieli din activitatea operațională	070	402887	130440
Rezultatul din activitatea operațională: profit (pierdere)(rd.030 + rd.040 - rd.050 - rd.060 - rd.070)	080	4814818	3798624
Rezultatul din alte activități: profit (pierdere)	090	(49493)	(157281)
Profit (pierdere) pînă la impozitare (rd.080 + rd.090)	100	4165325	3644243
Cheltuieli privind impozitul pe venit	110	579712	456331
Profit net (pierdere netă) al perioadei de gestiune (rd.100 - rd.110)	120	3645613	3190912

SITUAȚIA MODIFICĂRILOR CAPITALULUI PROPRIU

de la 01.01 pînă la 31.12 2017

NC d/o	Indicatori	Cod rd	Sold la începutul perioadei de gestiune	Majorări	Diminuări	Sold la sfîrșitul perioadei de gestiune
1	<b>Capital social și suplimentar</b>					
	Capital social	010	5400			5400
	Capital suplimentar	020				
	Capital rețevăsar	030	( )	( )	( )	( )
	Capital neînregistrat	040				
	Capital rețas	050	( )	( )	( )	( )
	<b>Total capital social și suplimentar (rd.010 + rd.020 + rd.030 + rd.040 + rd.050)</b>	060	5400			5400
2	<b>Rezerve</b>					
	Capital de rezervă	070				
	Rezerve statutare	080				
	Alte rezerve	090				
	<b>Total rezerve (rd.070 + rd.080 + rd.090)</b>	100				
3	<b>Profit nerepartizat (pierdere necoperită)</b>					
	Corecții ale rezultatelor anilor precedenți	110	x			
	Profit nerepartizat (pierdere necoperită) al anilor precedenți	120	16333034		2577553	1375548
	Profit net (pierdere netă) al perioadei de gestiune	130	x	3190912		3190912
	Profit utilizat al perioadei de gestiune	140	x	( )	( )	( )
	Rezultatul din tranziția la noile reglementări contabile	150				
	<b>Total profit nerepartizat (pierdere necoperită) (rd.110 + rd.120 + rd.130 + rd.140 + rd.150)</b>	160		3190912	2577553	169463
4	<b>Alte elemente de capital propriu, din care</b>					
	Diferențe din reevaluare	170				
	Subvenții entităților cu proprietate publică	172				
	<b>Total capital propriu (rd.060 + rd.100 + rd.160 + rd.170)</b>	180	163338434	3190912	2577553	169517



# BC "MOLDINDCONBANK" S.A. Filiala "Ștefan cel Mare"

Republica Moldova, MD-2012  
mun. Chișinău,  
bd. Ștefan cel Mare și Sfânt, 132  
Tel.: (373 22) 24-59-05, 22-70-11  
Tel./Fax: (373 22) 24-58-79

18/12/2017

Nr. 06-12/ *4206*

Республика Молдова, MD-2012,  
мун. Кишинэу,  
бул. Штефан чел Маре ши Сфынт, 132  
Тел.: (373 22) 24-59-05, 22-70-11  
Тел./Факс: (373 22) 24-58-79

## CERTIFICAT

Prin prezenta , se confirmă faptul , că **F.P.C."SOGNO" SRL** cod fiscal **1004600013854** are deschise în BC "Moldindconbank" SA filiala "Ștefan cel Mare", codul băncii MOLDMD2X334 următoarele conturi curente:

1. MD28ML000000000225123438 – MDL;
2. MD28ML000000000225123438 – USD;
3. MD28ML000000000225123438 – EUR;
4. MD28ML000000000225123438 – RUB;
5. MD28ML000000000225123438 – CHF.

Director adjunc



Lilian Gîrbu



## Lista fondatorilor

1. Petru Iarovoi, IDNP 0972407966853
2. Ala Punga, IDNP 0982006448081

Semnat: \_\_\_\_\_



Nume: Petru IAROVOI

În calitate de: Director

Ofertantul: "SOGNO" S.R.L.