

FORMULARUL STANDARD AL DOCUMENTULUI UNIC DE ACHIZIȚII EUROPEAN

1. Documentul unic de achiziții europene, (în continuare, DUAE) este o declarație pe proprie răspundere, prin care operatorul economic confirmă îndeplinirea criteriilor de calificare și selecție necesare în cadrul procedurilor de achiziție publică în Republica Moldova.
2. Formularul este completat, semnat electronic și transmis autorității contractante la depunerea ofertei.
3. Un DUAE depus de către operatorul economic în cadrul unei proceduri de achiziție publică anterioară poate fi reutilizat, cu condiția ca informațiile cuprinse în formular să fie corecte și valabile la data depunerii acestuia.
4. Ofertantul care prezintă în DUAE informații false sau documentele justificative prezentate nu confirmă informația indicată în documentul prezentat este exclus din procedura de achiziție publică și/sau poate răspunde conform legislației.
5. Formularul DUAE este constituit din 7 capitole, și anume:
 - 1) Capitolul I. Informații privind procedura de achiziție publică și autoritatea/entitatea contractantă;
 - 2) Capitolul II. Informații referitoare la operatorul economic;
 - 3) Capitolul III. Motive de excludere din cadrul procedurii de achiziție publică;
 - 4) Capitolul IV. Criteriile de calificare și selecție a operatorilor economici;
 - 5) Capitolul V. Indicații generale pentru criteriile de selecție a operatorilor economici;
 - 6) Capitolul VI. Preselecția candidaților pentru procedura de atribuire a contractului de achiziție publică;
 - 7) Capitolul VII. Declarații finale.
6. Prezentarea formularului DUAE la depunerea ofertei care nu este conform cu cerințele stabilite în Documentația de atribuire duce la respingerea ofertei.

Capitolul I. Informații privind procedura de achiziție publică și autoritatea/entitatea contractantă

Compartimentul se completează doar de către autoritatea/entitatea contractantă.

Cod poziție	Conținutul cerinței	Răspuns
1	2	3
A. Informații despre publicare		
1A.1	Numărul anunțului/invitației publicate în Buletinul achizițiilor publice, și după caz numărul anunțului publicat în Jurnalul Oficial al Uniunii Europene	SIA RSAP
B. Identitatea autorității/entității contractante		
1B.1	Denumirea autorității/entității contractante	Consiliul Raional Ocnita
1B.2	Număr unic de identificare (IDNO) a autorității/entității contractante	1007601009738

Capitolul II. Informații referitoare la operatorul economic

Compartimentul se completează doar de către operatorii economici.

Cod poziție	Conținutul cerințelor	Răspuns
1	2	3
A. Informații privind operatorul economic		
2A.1	Denumirea operatorul economic	SA Drumuri Briceni
2A.2	Țara	Republica Moldova
2A.3	Cod poștal	4701
2A.4	Oraș/Localitate	Or. Briceni
2A.5	Adresa juridică	Str. Frunze 18
2A.6	Pagina web	text
2A.7	Persoana sau persoanele de contact	Bîrca Grigorii
2A.7.1	<i>Telefon</i>	024722340
2A.7.2	<i>Adresa de e-mail</i>	<i>briceni.drum@gmail.com</i>
2A.8	Număr unic de identificare (IDNO/IDNP)	1003604005869
2A.9	Numărul cod TVA	3200049
2A.10	Forma organizatorico-juridică a activității de antreprenariat	Societate pe acțiuni
2A.11	Informația cu privire la numele acționarilor/asociaților/beneficiarului efectiv	
2A.11.1	Numele acționarilor / asociaților	SRL „Magistrala Nord”
2A.11.2	Numele beneficiarului efectiv <i>[beneficiar efectiv – persoană fizică ce deține sau controlează în ultimă instanță o persoană fizică sau juridică ori beneficiar al unei societăți de investiții sau administrator al societății de investiții, ori persoană în al cărei nume se desfășoară o activitate sau se realizează o tranzacție și/sau care deține, direct sau indirect, dreptul de proprietate sau controlul asupra a cel puțin 25% din acțiuni sau din dreptul de vot al persoanei juridice ori asupra bunurilor aflate în administrare fiduciară]</i>	SRL Magistrala Nord
2A.11.3	Cetățenia beneficiarului efectiv (<i>legătură juridico-politică permanentă a persoanei fizice definite conform poziției 2A.11.2)</i>	Republica Moldova
2A.12	Operatorul economic este: <ul style="list-style-type: none"> • întreprindere mică • întreprindere mijlocie • și altele 	mijlocie
2A.13	În cazul în care achiziția este rezervată: operatorul economic este un atelier protejat sau o întreprindere socială, sau va asigura executarea contractului în contextul programelor de angajare protejată?	<input type="checkbox"/> Da <input checked="" type="checkbox"/> Nu
2A.13.1	<i>Dacă da, care este procentul corespunzător</i>	număr

	<i>de lucrători cu dizabilități sau defavorizați?</i>	
2A.13.2	<i>Specificați cărei sau căror categorii de lucrători cu dizabilități sau defavorizați le aparțin angajații în cauză?</i>	/text/
2A.14	Operatorul economic participă la procedura de achiziții publice împreună cu alți operatori economici?	<input type="checkbox"/> Da <input checked="" type="checkbox"/> Nu
2A.14.1	<i>Dacă Da, precizați rolul operatorului economic în cadrul grupului (lider, responsabil cu îndeplinirea unor sarcini specifice, etc).</i>	/text/
2A.14.2	<i>Numiți operatorii economici care participă la procedura respectivă de achiziție publică.</i>	/text/
2A.14.3	<i>Specificați denumirea grupului participant.</i>	/text/
<i>Notă. Dacă ați răspuns Da la întrebarea 2A.14, asigurați-vă ca operatorii economici menționați să prezinte un formular DUAE separat.</i>		
B. Informații privind reprezentanții operatorului economic		
Indicați numele persoanei (persoanelor) împuternicită (împuternicite) să îl reprezinte pe operatorul economic în scopurile prezentei proceduri de achiziție publică.		
2B.1	Nume și prenume	Russu Ion
2B.2	Poziție/acționând în calitate de..	Director
2B.3	Țară	Republica Moldova
2B.4	Telefon	076770440
2B.5	Adresa de e-mail	briceni.drum@gmail.com
C. Informații privind utilizarea capacităților altor entități		
2C.1	Operatorul economic utilizează capacitățile altor entități pentru a satisface criteriile de selecție prevăzute în capitolul IV, precum și (dacă este cazul) criteriile și regulile menționate în capitolul V de mai jos?	<input type="checkbox"/> Da <input checked="" type="checkbox"/> Nu
<i>Notă. Dacă ați răspuns Da la întrebarea 2C.1, prezentați un formular DUAE separat care să cuprindă informațiile solicitate în secțiunile A și B din capitolul respectiv și din capitolul III pentru fiecare dintre entitățile în cauză, completat și semnat în mod corespunzător de entitățile în cauză. Atragem atenția asupra faptului că trebuie incluși, de asemenea, tehnicienii sau organismele tehnice implicate, indiferent dacă fac sau nu parte din întreprinderea operatorului economic, în special cei care răspund de controlul calității și, în cazul contractelor de achiziții publice de lucrări, tehnicienii sau organismele tehnice la care poate face apel operatorul economic în vederea executării lucrărilor. În măsura în care este relevant pentru capacitatea (capacitățile) specifică (specifice) utilizată (utilizate) de operatorul economic, includeți informațiile prevăzute în capitolele IV și V pentru fiecare dintre entitățile în cauză.</i>		
D. Informații privind subcontractanții pe ale căror capacități operatorul economic se bazează		
2D.1	Operatorul economic intenționează să subcontracteze vreo parte din contract cu alți operatori economici?	<input type="checkbox"/> Da <input checked="" type="checkbox"/> Nu
2D.1.1	<i>Dacă Da, enumerați subcontractanții propuși.</i>	/text/

Capitolul III. Motive de excludere din cadrul procedurii de achiziție publică

Compartimentul se completează de către operatorii economici.

Cod poziție	Conținutul cerințelor	Răspuns
A.Motive referitoare la condamnări prin hotărârea definitivă a unei instanțe judecătorești		
1	2	3
3A.1	Participare la o organizație criminală. Operatorul economic însuși sau orice persoană care este membru al organismului de administrare, de conducere sau de supraveghere al acestuia sau care are putere de reprezentare, de decizie sau de control în cadrul acestuia a făcut obiectul unei condamnări pronunțate printr-o hotărâre definitivă pentru participare la o organizație criminală, printr-o condamnare pronunțată cu cel mult cinci ani în urmă sau în care continuă să se aplice o perioadă de excludere prevăzută în mod direct în condamnare?	<input type="checkbox"/> Da <input checked="" type="checkbox"/> Nu
3A.2	Corupție. Operatorul economic însuși sau orice persoană care este membru al organismului de administrare, de conducere sau de supraveghere al acestuia sau care are putere de reprezentare, de decizie sau de control în cadrul acestuia a făcut obiectul unei condamnări pentru corupție pronunțate printr-o hotărâre definitivă, printr-o condamnare pronunțată cu cel mult cinci ani în urmă sau în care continuă să se aplice o perioadă de excludere prevăzută în mod direct în condamnare?	<input type="checkbox"/> Da <input checked="" type="checkbox"/> Nu
3A.3	Fraude. Operatorul economic însuși sau orice persoană care este membru al organismului de administrare, de conducere sau de supraveghere al acestuia sau care are putere de reprezentare, de decizie sau de control în cadrul acestuia a făcut obiectul unei condamnări pentru fraudă pronunțate printr-o hotărâre definitivă, printr-o condamnare pronunțată cu cel mult cinci ani în urmă sau în care continuă să se aplice o perioadă de excludere prevăzută în mod direct în condamnare?	<input type="checkbox"/> Da <input checked="" type="checkbox"/> Nu
3A.4	Infracțiuni teroriste sau infracțiuni legate de activitățile teroriste. Operatorul economic însuși sau orice persoană care este membru al organismului de administrare, de conducere sau de supraveghere al acestuia sau care are putere de reprezentare, de decizie sau de control în cadrul acestuia a făcut obiectul unei	<input type="checkbox"/> Da <input checked="" type="checkbox"/> Nu

	condamnări pentru infracțiuni teroriste sau infracțiuni legate de activități teroriste, pronunțate printr-o hotărâre definitivă, printr-o condamnare pronunțată cu cel mult cinci ani în urmă sau în care continuă să se aplice o perioadă de excludere prevăzută în mod direct în condamnare?	
3A.5	Spălare de bani sau finanțarea terorismului. Operatorul economic însuși sau orice persoană care este membru al organismului de administrare, de conducere sau de supraveghere al acestuia sau care are putere de reprezentare, de decizie sau de control în cadrul acestuia a făcut obiectul unei condamnări pentru infracțiuni teroriste sau infracțiuni legate de activități teroriste, pronunțate printr-o hotărâre definitivă, printr-o condamnare pronunțată cu cel mult cinci ani în urmă sau în care continuă să se aplice o perioadă de excludere prevăzută în mod direct în condamnare?	<input type="checkbox"/> Da <input checked="" type="checkbox"/> Nu
3A.6	Exploatarea prin muncă a copiilor și alte forme de trafic de persoane. Operatorul economic însuși sau orice persoană care este membru al organismului de administrare, de conducere sau de supraveghere al acestuia sau care are putere de reprezentare, de decizie sau de control în cadrul acestuia a făcut obiectul unei condamnări pronunțate printr-o hotărâre definitivă pentru exploatare prin muncă a copiilor și alte forme de trafic de persoane, printr-o condamnare pronunțată cu cel mult cinci ani în urmă sau în care continuă să se aplice o perioadă de excludere prevăzută în mod direct în condamnare?	<input type="checkbox"/> Da <input checked="" type="checkbox"/> Nu
3A.7	În cazul că răspunsul este Da pentru cel puțin una din întrebările 3A.1 – 3A.6, puteți furniza dovezi care să arate că măsurile luate sunt suficiente pentru a demonstra fiabilitatea, în pofida existenței unui motiv de excludere?	<input type="checkbox"/> Da <input checked="" type="checkbox"/> Nu
3A.7.1	<i>Dacă Da, descrieți aceste măsuri.</i>	<i>/text/</i>
B. Motive privind plata impozitelor sau/și a contribuțiilor de asigurări sociale		
Plata impozitelor		
3B.1	Operatorul economic și-a onorat obligațiile cu privire la plata impozitelor, taxelor și contribuțiilor sociale în conformitate cu prevederile legale în vigoare în Republica Moldova sau în țara în care este stabilit?	<input checked="" type="checkbox"/> Da <input type="checkbox"/> Nu
3B.1.1	<i>Dacă Nu, în ce mod a fost stabilită obligația cu privire la plata impozitelor, taxelor și contribuțiilor sociale?</i>	<i>/text/</i>
3B.1.2	<i>În cazul în care, încălcarea cu referire la obligațiile privind plata impozitelor, taxelor și contribuțiilor sociale a fost stabilită printr-o</i>	<input type="checkbox"/> Da <input type="checkbox"/> Nu

	<i>hotărâre judecătorească sau administrativă, această decizie este definitivă?</i>	
3B.1.3	<i>În cazul în care, încălcarea cu referire la obligațiile privind plata impozitelor, taxelor și contribuțiilor sociale a fost stabilită printr-o hotărâre judecătorească sau administrativă, precizați data și numărul deciziei.</i>	/text/
3B.2	Operatorul economic beneficiază, în condițiile legii, de eșalonarea obligațiilor de plată a impozitelor, taxelor și contribuțiilor de asigurări sociale ori de alte facilități în vederea plății acestora, inclusiv a majorărilor de întârziere (penalităților) și/sau a amenzilor? Notă: Se completează doar în cazul în care ați răspuns Nu, la întrebarea din 3B.1.	<input type="checkbox"/> Da <input type="checkbox"/> Nu
3B.2.1	<i>Dacă Da, operatorul economic este în măsură să furnizeze actul privind eșalonarea obligațiilor de plată a impozitelor, taxelor și contribuțiilor de asigurări sociale ori de alte facilități în vederea plății acestora?</i>	<input type="checkbox"/> Da <input type="checkbox"/> Nu
3B.3	Operatorul economic este în măsură să furnizeze un certificat cu privire la plata impozitelor sau să furnizeze informații privind onorarea obligațiilor fiscale?	<input checked="" type="checkbox"/> Da <input type="checkbox"/> Nu
3B.4	Informațiile privind lipsa/existența restanțelor față de bugetul public național sunt disponibile gratuit pentru autorități, prin accesarea unei baze de date naționale? Dacă da, specificați informația care ar permite verificarea.	Adresa de internet: text
		Autoritatea sau organismul emitent(ă): Serviciul Fiscal de Stat
		Referința exactă a documentației: Certificat
C. Includerea în lista de interdicție a operatorilor economici		
3C.1	Operatorul economic este înscris în lista de interdicție a operatorilor economici?	<input type="checkbox"/> Da <input checked="" type="checkbox"/> Nu
3C.1.1	<i>În cazul că răspunsul este Da pentru întrebarea 3C.1, puteți furniza dovezi care să arate că măsurile luate sunt suficiente pentru a demonstra fiabilitatea, în pofida existenței unui motiv de excludere?</i>	<input type="checkbox"/> Da <input type="checkbox"/> Nu
3C.1.2	<i>Dacă Da, descrieți aceste măsuri.</i>	/text/
D. Motive legate de insolvabilitate, conflicte de interese sau abateri profesionale		
	Obligațiile aplicabile în domeniul mediului, muncii și asigurărilor sociale	
3D.1	Operatorul economic a încălcat obligațiile în domeniul mediului în ultimii 3 ani?	<input type="checkbox"/> Da <input checked="" type="checkbox"/> Nu
3D.1.1	<i>În cazul că răspunsul este Da pentru întrebarea 3D.1, puteți furniza dovezi care să arate că</i>	<input type="checkbox"/> Da <input type="checkbox"/> Nu

	<i>măsurile luate sunt suficiente pentru a demonstra fiabilitatea, în pofida existenței unui motiv de excludere?</i>	
3D.1.2	<i>Dacă Da, descrieți aceste măsuri.</i>	/text/
3D.2	Operatorul economic a încălcat obligațiile în domeniul social în ultimii 3 ani?	<input type="checkbox"/> Da <input checked="" type="checkbox"/> Nu
3D.2.1	<i>În cazul că răspunsul este Da pentru întrebarea 3D.2, puteți furniza dovezi care să arate că măsurile luate sunt suficiente pentru a demonstra fiabilitatea, în pofida existenței unui motiv de excludere?</i>	<input type="checkbox"/> Da <input type="checkbox"/> Nu
3D.2.2	<i>Dacă Da, descrieți aceste măsuri.</i>	/text/
3D.3	Operatorul economic a încălcat obligațiile în domeniul muncii în ultimii 3 ani?	<input type="checkbox"/> Da <input checked="" type="checkbox"/> Nu
3D.3.1	<i>În cazul că răspunsul este Da pentru întrebarea 3D.3, puteți furniza dovezi care să arate că măsurile luate sunt suficiente pentru a demonstra fiabilitatea, în pofida existenței unui motiv de excludere?</i>	<input type="checkbox"/> Da <input type="checkbox"/> Nu
3D.3.2	<i>Dacă Da, descrieți aceste măsuri.</i>	/text/
	Insolvabilitatea	
3D.4	Operatorul economic este în situație de insolvabilitate sau de lichidare a activității antreprenoriale ca urmare a unei hotărâri judecătorești?	<input type="checkbox"/> Da <input checked="" type="checkbox"/> Nu
3D.4.1	<i>În cazul că răspunsul este Da pentru întrebarea 3D.4, puteți furniza dovezi care să arate că măsurile luate sunt suficiente pentru a demonstra fiabilitatea, în pofida existenței unui motiv de excludere?</i>	<input type="checkbox"/> Da <input type="checkbox"/> Nu
3D.4.2	<i>Dacă Da, descrieți aceste măsuri.</i>	/text/
	Active administrate de lichidator	
3D.5	Activele operatorului economic sunt administrate de un lichidator sau de o instanță?	<input type="checkbox"/> Da <input checked="" type="checkbox"/> Nu
3D.5.1	<i>În cazul că răspunsul este Da pentru întrebarea 3D.5, puteți furniza dovezi care să arate că măsurile luate sunt suficiente pentru a demonstra fiabilitatea, în pofida existenței unui motiv de excludere?</i>	<input type="checkbox"/> Da <input type="checkbox"/> Nu
3D.5.2	<i>Dacă Da, descrieți aceste măsuri.</i>	/text/
	Activitățile economice sunt suspendate	
3D.6	Activitățile economice ale operatorului economic sunt suspendate?	<input type="checkbox"/> Da <input checked="" type="checkbox"/> Nu
3D.6.1	<i>În cazul că răspunsul este Da pentru întrebarea 3D.6, puteți furniza dovezi care să arate că măsurile luate sunt suficiente pentru a demonstra fiabilitatea, în pofida existenței unui motiv de excludere?</i>	<input type="checkbox"/> Da <input type="checkbox"/> Nu
3D.6.2	<i>Dacă Da, descrieți aceste măsuri.</i>	/text/

	Acorduri cu alți operatori economici care vizează denaturarea concurenței	
3D.7	Operatorul economic, în ultimii 3 ani, a încheiat acorduri cu alți operatori economici care au ca obiect denaturarea concurenței, fapt constatat prin decizie a organului abilitat în acest sens?	<input type="checkbox"/> Da <input checked="" type="checkbox"/> Nu
3D.7.1	<i>În cazul că răspunsul este Da pentru întrebarea 3D.7, puteți furniza dovezi care să arate că măsurile luate sunt suficiente pentru a demonstra fiabilitatea, în pofida existenței unui motiv de excludere?</i>	<input type="checkbox"/> Da <input type="checkbox"/> Nu
3D.7.2	<i>Dacă Da, descrieți aceste măsuri.</i>	/text/
	Conflict de interese	
3D.8	Operatorul economic se află într-o situație de conflict de interese care nu poate fi remediată?	<input type="checkbox"/> Da <input checked="" type="checkbox"/> Nu
3D.8.1	<i>În cazul că răspunsul este Da pentru întrebarea 3D.8, puteți furniza dovezi care să arate că măsurile luate sunt suficiente pentru a demonstra fiabilitatea, în pofida existenței unui motiv de excludere?</i>	<input type="checkbox"/> Da <input type="checkbox"/> Nu
3D.8.2	<i>Dacă Da, descrieți aceste măsuri.</i>	/text/
	Etica profesională	
3D.9	Operatorul economic a fost condamnat, în ultimii 3 ani, prin hotărâre definitivă a unei instanțe judecătorești, pentru o faptă care a adus atingere eticii profesionale sau pentru comiterea unei greșeli în materie profesională?	<input type="checkbox"/> Da <input checked="" type="checkbox"/> Nu
3D.9.1	<i>În cazul că răspunsul este Da pentru întrebarea 3D.9, puteți furniza dovezi care să arate că măsurile luate sunt suficiente pentru a demonstra fiabilitatea, în pofida existenței unui motiv de excludere?</i>	<input type="checkbox"/> Da <input type="checkbox"/> Nu
3D.9.2	<i>Dacă Da, descrieți aceste măsuri.</i>	/text/
	Integritatea	
3D.10	Operatorul economic, în ultimii 3 ani, se face vinovat de o abatere profesională, care îi pune la îndoială integritatea?	<input type="checkbox"/> Da <input checked="" type="checkbox"/> Nu
3D.10.1	<i>În cazul că răspunsul este Da pentru întrebarea 3D.10, puteți furniza dovezi care să arate că măsurile luate sunt suficiente pentru a demonstra fiabilitatea, în pofida existenței unui motiv de excludere?</i>	<input type="checkbox"/> Da <input type="checkbox"/> Nu
3D.10.2	<i>Dacă Da, descrieți aceste măsuri.</i>	/text/

Capitolul IV. Criteriile de calificare și selecție a operatorilor economici

Compartimentul se completează de către autoritatea/entitatea (coloana nr.2) contractantă și operatorii economici (coloana nr.3).

Cod poziție	Conținutul cerințelor	Răspuns
-------------	-----------------------	---------

1	2	3
A. Capacitatea de exercitare a activității profesionale		
4A.1	Operatorul economic este în măsură să furnizeze documentul/documentele prin care se va demonstra înregistrarea acestuia?	<input checked="" type="checkbox"/> Da <input type="checkbox"/> Nu
4A.1.1	<i>Dacă Da, indicați actele de înregistrare a activității antreprenoriale și genul (genurile) de activitate determinate de legislație, aferent obiectului procedurii de atribuire a contractului, în baza căreia întreprinderea are dreptul să execute viitorul contract de achiziție publică.</i>	<i>Extrasul din registrul de stat</i>
4A.1.2	<i>Actele de înregistrare a activității antreprenoriale, sunt disponibile gratuit pentru autorități dintr-o bază de date națională? Dacă da, specificați informația care ar permite verificarea.</i>	<i>Adresa de internet:</i> text/ <i>Autoritatea sau organismul emitent(ă):</i> text/ <i>Referința exactă a documentației:</i> text/
4A.2	Activitatea antreprenorială deține o certificare și/sau o autorizare echivalentă aferent obiectului procedurii de atribuire a contractului, în cadrul unui sistem național?	<input checked="" type="checkbox"/> Da <input type="checkbox"/> Nu
4A.2.1	<i>Dacă Da, operatorul economic este în măsură să furnizeze documentul/documentele prin care se va demonstra certificarea și/sau autorizarea activității acestuia?</i>	<input checked="" type="checkbox"/> Da <input type="checkbox"/> Nu
4A.2.3	<i>Actele privind certificarea sau autorizarea sunt disponibile gratuit pentru autorități, dintr-o bază de date națională? Dacă da, specificați informația care ar permite verificarea.</i>	<i>Adresa de internet:</i> text/ <i>Autoritatea sau organismul emitent(ă):</i> text/ <i>Referința exactă a documentației:</i> text/
4A.3	Genurile de activitate, și/sau certificarea, și/sau autorizarea privind activitatea de întreprinzător, acoperă criteriile de selecție impuse de autoritatea/entitatea contractantă în anunțul/invitația de participare?	<input checked="" type="checkbox"/> Da <input type="checkbox"/> Nu
B. Capacitatea economică și financiară		
Declarații bancare		
4B.1	Operatorul economic este în măsură să furnizeze declarații bancare sau, după caz, dovezi privind asigurarea riscului profesional în conformitate cu cerințele din documentația de atribuire?	<input checked="" type="checkbox"/> Da <input type="checkbox"/> Nu
4B.1.1	<i>Informația menționată la punctul 4B.1 este</i>	<i>Adresa de internet:</i>

	<i>disponibilă gratuit pentru autorități, dintr-o bază de date națională? Dacă da, specificați informația care ar permite verificarea ei.</i>	/text/ Autoritatea sau organismul emitent(ă): <i>Banca comerciala</i> Referința exactă a documentației: /text/
	Cifra de afaceri anuală (volumul vânzărilor)	
4B.2	Operatorul economic este în măsură să demonstreze o cifră de afaceri anuală, după cum urmează: Valoare __ 50 004 473__ Perioada __3 ani__ <i>Notă. Se completează de către autoritatea contractantă valoarea și perioada</i>	<input checked="" type="checkbox"/> Da <input type="checkbox"/> Nu
4B.2.1	<i>Specificați care este cifra de afaceri anuală, conform datelor din raportul financiar.</i>	Valoarea 50 938 634,0 lei Anul 2019
	Cifra de afaceri medie anuală	
4B.3	Operatorul economic este în măsură să demonstreze o cifră medie anuală de afaceri, după cum urmează: Valoare __50 004 473__ Perioada ____3 ani__ <i>Notă. Se completează de către autoritatea contractantă valoarea și perioada</i>	<input checked="" type="checkbox"/> Da <input type="checkbox"/> Nu
4B.3.1	<i>Specificați cifra de afaceri, conform datelor din raportul financiar.</i>	Valoarea 25102906lei Anul 2017 Valoarea 73971879lei Anul 2018 Valoarea 50938634lei Anul 2019 Valoarea medie totală 50 004 473lei
	Raport financiar	
4B.4	Operatorul economic este în măsură să furnizeze raportul financiar înregistrat, extrase din raportul financiar?	<input checked="" type="checkbox"/> Da <input type="checkbox"/> Nu
4B.5	Informațiile privind situația economică și financiară sunt disponibile gratuit pentru autorități, dintr-o bază de date națională? Dacă da, specificați informația care ar permite verificarea.	Adresa de internet: text Autoritatea sau organismul emitent(ă): text Referința exactă a documentației: text
C. Capacitatea tehnică și/sau profesională		

4C.1	Operatorul economic este în măsură să furnizeze documentele solicitate de către autoritatea/entitatea contractantă în anunțul de participare, care demonstrează capacitatea tehnică și/sau profesională pentru executarea viitorului contract.	<input checked="" type="checkbox"/> Da <input type="checkbox"/> Nu
4C.1.1	<i>Informațiile privind capacitatea tehnică și/sau profesională sunt disponibile gratuit pentru autorități, dintr-o bază de date națională? Dacă da, specificați informația care ar permite verificarea.</i>	<i>Adresa de internet:</i> /text/
		<i>Autoritatea sau organismul emitent(ă):</i> /text/
		<i>Referința exactă a documentației:</i> /text/
	Instalații tehnice și măsuri de asigurare a calității	
4C.2	Operatorul economic este în măsură să furnizeze detalii referitoare la tehnicieni sau organismele tehnice, specificate în anunțul de participare/documentația de atribuire, pe care autoritatea/entitatea contractantă le poate solicita, în special cele responsabile de controlul calității în legătură cu acest exercițiu de achiziție publică?	<input checked="" type="checkbox"/> Da <input type="checkbox"/> Nu
4C.3	Operatorul economic este în măsură să furnizeze o informație cu privire la sistemele de management și de trasabilitate utilizate în cadrul lanțului de aprovizionare?	<input checked="" type="checkbox"/> Da <input type="checkbox"/> Nu
4C.3.1	<i>Informațiile sunt disponibile gratuit pentru autorități, dintr-o bază de date națională? Dacă da, specificați informația care ar permite verificarea.</i>	<i>Adresa de internet:</i> /text/
		<i>Autoritatea sau organismul emitent(ă):</i> /text/
		<i>Referința exactă a documentației:</i> /text/
	Utilaje, instalații și echipament tehnic	
4C.4	Operatorul economic dispune de utilaje și echipament necesar pentru îndeplinirea corespunzătoare a contractului de achiziție publică?	<input checked="" type="checkbox"/> Da <input type="checkbox"/> Nu
4C.5	Operatorul economic este în măsură să furnizeze o informație cu privire la dotările specifice, utilajul și echipamentul necesar pentru îndeplinirea contractului, conform cerințelor stabilite în anunțul de participare și documentația de atribuire?	<input checked="" type="checkbox"/> Da <input type="checkbox"/> Nu
	Pregătirea profesională și calificarea personalului	
4C.6	Operatorul economic are în cadrul întreprinderii personal calificat conform cerințelor stabilite în	<input checked="" type="checkbox"/> Da <input type="checkbox"/> Nu

	anunțul de participare sau în documentația de atribuire?	
4C.7	Operatorul economic este în măsură să furnizeze o informație privind personalul de specialitate propus pentru executarea contractului, conform cerințelor stabilite în anunțul de participare și documentația de atribuire?	<input type="checkbox"/> Da <input type="checkbox"/> Nu
4C.8	Indicați efectivele medii anuale de personal angajat din ultimii trei ani de activitate.	Anul 2017
		Angajați [87]
		Anul 2018
		Angajați [93]
		Anul 2019
		Angajați [88]
	Numărul membrilor personalului de conducere	
4C.9	Indicați numărul membrilor personalului de conducere ale operatorului economic pe parcursul ultimilor trei ani.	Anul 2017
		Persoane [17]
		Anul 2018
		Persoane [18]
		Anul 2019
		Persoane [16]
	Mostre, descrieri, fotografii	
4C.10	Operatorul economic este în măsură să furnizeze eșantioane (mostre), descrieri și/sau fotografii ale produselor/serviciilor care urmează să fie furnizate/prestate, conform cerințelor stabilite în documentația de atribuire?	<input checked="" type="checkbox"/> Da <input type="checkbox"/> Nu
	Pentru contractele de achiziție publică de lucrări	
4C.11	În perioada de referință, operatorul economic a îndeplinit lucrări specifice sau similare obiectului de achiziție indicat în anunțul de participare și în documentația de atribuire?	<input checked="" type="checkbox"/> Da <input type="checkbox"/> Nu
4C.11.1	<i>Dacă Da, enumerați-le specificând descrierea lucrărilor, valoarea lor, data de începere, data procesului verbal de recepție la terminarea lucrărilor, beneficiarul și altă informație relevantă.</i>	<i>Conform formularului 3.10 din documentatia de atribuire</i>
	Pentru contractele de achiziție publică de bunuri	
4C.12	În perioada de referință, operatorul economic a efectuat livrări specifice obiectului de achiziție indicat în anunțul de participare și în documentația de atribuire?	<input type="checkbox"/> Da <input type="checkbox"/> Nu
4C.12.1	<i>Dacă Da, enumerați-le specificând descrierea livrărilor, valoarea lor, data de începere, data furnizării, beneficiarul și altă informație relevantă.</i>	<i>Conform formularului 3.9 din documentatia de atribuire</i>

	Pentru contractele de achiziție publică de servicii	
4C.13	În perioada de referință, operatorul economic a prestat servicii similare cu obiectul de achiziție indicat în anunțul de participare și în documentația de atribuire?	<input type="checkbox"/> Da <input type="checkbox"/> Nu
4C.13.1	<i>Dacă Da, enumerați-le specificând descrierea serviciilor, valoarea lor, durata de execuție, data începerii, beneficiarul și altă informație relevantă.</i>	<i>Conform formularului 3.9 din documentatia de atribuire</i>
4C.14	În cazul că răspunsul este Da pentru una din întrebările 4C.11 – 4C.13, puteți furniza dovezi prin care se va demonstra îndeplinirea lucrărilor, livrarea bunurilor, prestarea serviciilor similare conform cerințelor documentației de atribuire?	<input checked="" type="checkbox"/> Da <input type="checkbox"/> Nu
D. Standarde de asigurare a calității		
4D.1	Operatorul economic este în măsură să furnizeze certificate emise de organisme independente prin care se atestă faptul că operatorul economic respectă standardele de asigurare a calității conform cerințelor stabilite în anunțul de participare și în documentația atribuire?	<input checked="" type="checkbox"/> Da <input type="checkbox"/> Nu
4D.2	Informațiile privind standardele de asigurare a calității, sunt disponibile gratuit pentru autorități, dintr-o bază de date națională? Dacă da, specificați informația care ar permite verificarea.	Adresa de internet: text
		Autoritatea sau organismul emitent(ă): text
		Referința exactă a documentației: text
E. Standarde de protecție a mediului		
4E.1	Operatorul economic este în măsură să furnizeze certificate emise de organisme independente prin care se atestă faptul că operatorul economic respectă standardele de protecție a mediului, conform cerințelor stabilite în anunțul de participare și în documentația de atribuire?	<input checked="" type="checkbox"/> Da <input type="checkbox"/> Nu
4E.2	Informațiile privind standardele de protecția mediului, sunt disponibile gratuit pentru autorități, dintr-o bază de date națională? Dacă da, specificați informația care ar permite verificarea.	Adresa de internet: text
		Autoritatea sau organismul emitent(ă):

		text
		Referința exactă a documentației: text
F. Permitearea controalelor		
4F.1	Operatorul economic permite efectuarea verificărilor de către autoritatea/entitatea contractantă referitor la capacitățile economice și financiare, de producție sau tehnice privind executarea viitorului contract de achiziție publică?	<input checked="" type="checkbox"/> Da <input type="checkbox"/> Nu

Capitolul V. Indicații generale pentru criteriile de calificare și selecție

Compartimentul se completează de către autoritatea/entitatea contractantă (coloana nr.2) și operatorii economici (coloana nr.3).

Cod poziție	Conținutul cerințelor	Răspuns
1	2	3
A. Îndeplinirea tuturor criteriilor de selecție impuse		
5A.1	Operatorul economic este în măsură să furnizeze în Sistemul informațional automatizat „Registrul de stat al achizițiilor publice” sau prin mijloace electronice, sau dacă e cazul, pe suport de hârtie autorității contractante: formularele, certificatele, avizele și alte documente indicate de către autoritatea/entitatea contractantă în anunțul de participare și în documentația de atribuire? Termen ___2_ zile de la solicitare. <i>Notă. Numărul de zile se indică de către autoritatea contractantă ținând cont de cantitatea și caracterul documentelor solicitate.</i>	<input checked="" type="checkbox"/> Da <input type="checkbox"/> Nu
5A.2	Informațiile care să îi permită autorității/entității contractante să obțină documentele indicate în anunțul de participare și în documentația de atribuire, sunt disponibile gratuit și direct prin accesarea unei baze de date naționale în orice stat? Dacă da, specificați informația care ar permite verificarea.	Adresa de internet: text Autoritatea sau organismul emitent(ă): text Referința exactă a documentației: text

Capitolul VI. Preselecția candidaților pentru procedura de atribuire a contractului de achiziție publică

Compartimentul se solicită de către autoritatea contractantă doar în cadrul procedurilor de achiziție publică: licitația restrânsă, negociere, dialog competitiv și parteneriatul pentru inovare.

Cod	Conținutul cerințelor	Răspuns
-----	-----------------------	---------

poziție		
1	2	3
A.	Îndeplinirea tuturor criteriilor de selecție impuse	
6A.1	Operatorul economic/candidatul îndeplinește criteriile de selecție stabilite de către autoritatea contractantă în anunțul de participare și în documentația de atribuire.	<input type="checkbox"/> Da <input type="checkbox"/> Nu
6A.2	Operatorul economic/candidatul dispune și este în măsură să furnizeze în Sistemul informațional automatizat „Registrul de stat al achizițiilor publice” sau prin mijloace electronice, sau dacă e cazul, pe suport de hârtie autorității contractante certificate sau alte forme de documente justificative, după cum este cerut în anunțul de participare și în documentația de atribuire.	<input type="checkbox"/> Da <input type="checkbox"/> Nu

Capitolul VII. Declarații finale

Operatorul economic declară că informațiile prezentate în capitolele II – V (după caz II-VI) sunt exacte și corect furnizate, cunoscând pe deplin consecințele cazurilor grave de declarații false.

Operatorul economic declară în mod oficial, că poate să furnizeze la solicitarea autorității/entității contractante fără întârziere, certificatele și documentele justificative solicitate, cu excepția cazului în care autoritatea/entitatea contractantă are posibilitatea de a obține documentele justificative în cauză direct prin accesarea unei baze de date relevante, care este disponibilă gratuit, cu condiția că operatorul economic să fi furnizat informațiile necesare (adresa de internet, autoritatea sau organismul emitent(ă), referința exactă a documentației) care să îi permită autorității contractante sau entității contractante să facă acest lucru și se consimte accesul la informațiile menționate, în cazul în care acest lucru este necesar.

Operatorul economic declară în mod oficial că este de acord ca [Consiliul Raional Ocnita], astfel cum este descrisă în capitolul I secțiunea A să obțină acces la documentele justificative privind informațiile pe care le-a furnizat în acest DUAЕ în scopul desfășurării procedurii de achiziție [procedurii de achiziție, număr unic de identificare și referința de publicare în Jurnalul Oficial al Uniunii Europene (numărul de referință), dacă este cazul].

(Se va completa și semna de către operatorul economic)

Nume: Russu Ion

Funcția: Director

Data: [date]

Adresa: or. Briceni

Semnătura



REPUBLICA MOLDOVA

LICENȚĂ

Seria A MMII

Nr. 046472

Denumirea autorității de licențiere

Camera de Licențiere

Denumirea, forma juridică de organizare, sediul (adresa juridică) a titularului de licență

**Societatea pe Acțiuni
„DRUMURI-BRICENI”**

or. Briceni, str. Frunze, 18

Data și numărul certificatului de înregistrare de stat a titularului de licență

19.10.2005 MD 0045021

Numărul de înregistrare a întreprinderii sau IDNO

1003604005869

Codul fiscal

Genul de activitate, integral sau parțial, pentru a cărui desfășurare se eliberează licența

*** Construcțiile de clădiri și construcții ingineresti, instalații și rețele tehnico-edilitare, reconstrucții *(se permit lucrările conform listei indicate în anexă)**

Data eliberării licenței

07 martie 2006

Valabilă pînă la
Prelungită pînă la: 07.03.2016
Prelungită pînă la: 06.03.2021

07 martie 2011

**Semnătura conducătorului
autorității de licențiere**

Director al Camerei de Licențiere

Valentin GUZNAC
L.Ș.

Notă: Licența este valabilă numai cu anexa autenticată de autoritatea de licențiere, în care sînt indicate condițiile de licențiere pentru genul de activitate specificat în licență.

ANEXĂ LA LICENȚA

Seria A MMII

Nr. 046472

Titular de licență Societatea pe Acțiuni „DRUMURI-BRICENI”

Titularul de licență este obligat să respecte următoarele condiții de licențiere pentru desfășurarea activității:

**** Construcțiile de clădiri și construcții ingineresti, instalații și rețele tehnico-edilitare, reconstrucții * ***

Prelungită: 09.03.2016

1. Desfășurarea activității licențiate în conformitate cu cadrul legislativ și normativ.
2. Efectuarea lucrărilor de construcții numai pe baza autorizației de construire, obținute pentru fiecare obiect separat.
3. Asigurarea nivelului de calitate corespunzător exigențelor esențiale printr-un sistem propriu de calitate conceput și realizat prin personal propriu, cu diriginți de șantier atestați
4. Începerea execuției lucrărilor numai la construcții autorizate în condițiile legii și numai pe baza și în conformitate cu proiecte verificate de verificatori de proiecte;
5. Utilizarea în execuția lucrărilor numai a produselor și procedeele prevăzute în proiect, certificate sau pentru care există agremente tehnice, care conduc la realizarea exigențelor esențiale.
6. Neadmiterea executării altor lucrări de construcții, decât a celor indicate în anexa la licență.
7. Disponerea de baza de producție corespunzătoare genului de activitate practicat și de un sistem intern de dirijare și asigurare a calității, conform actelor tehnico-normative și regulilor în construcții.
8. Disponerea de cadre calificate și atestate în domeniu conform lucrărilor, permise spre realizare.
9. Respectarea normelor ecologice și antiincendiare, normelor și regulilor privind protecția muncii și securitatea industrială.

Se permit următoarele lucrări:

- | | |
|------------------------------------------------------------------------------------------------------------------|----------------------------------------------------------------------------------------------------------------------------------|
| 1. Terasamente și lucrări de teren | 5. Instalații și rețele interioare |
| 1.1 Lucrări de terasiere. | 5.1 Instalații și rețele de alimentare cu apă și canalizare. |
| 1.2 Consolidarea și compactarea terenurilor. | 5.2 Instalații și rețele termice. |
| 1.4 Baraje, diguri, terasamente. | 6. Instalații și rețele exterioare |
| 1.3 Lucrări de drenaj. | 6.1 Instalații și rețele de alimentare cu apă și canalizare. |
| 1.5. Terasamente. | 6.2 Instalații și rețele termice. |
| 2. Executarea construcțiilor | 7. Montarea utilajelor și instalațiilor tehnologice |
| 2.2 Construcții din zidărie cu înălțimea limitată la două nivele. | 7.1 Contoare de apă. |
| 2.4 Clădiri și edificii cu înălțimea limitată la două nivele din elemente prefabricate din beton și beton armat. | 7.2 Contoare de energie termică. |
| 2.9 Lucrări de amenajare a teritoriului. | 7.5 Centrale termice echipate cu cazane de apă caldă cu temperatura sub 115 grade C și cazane de abur cu presiunea sub 0,07 MPa. |
| 2.10 Construcții rutiere categoriile I...V. | 7.16 Utilaje și instalații la obiective de aprovizionare și epurare a apei. |
| 2.13 Poduri. | |
| 3. Lucrări de protecție a construcțiilor și utilajelor | |
| 3.1 Înelvitori și șarpante, izolații hidrofuge. | |
| 3.2 Izolații termice. | |
| 3.3 Izolații anticorozive. | |
| 4. Lucrări de finisare a construcțiilor | |
| 4.1 Tencuieli, placaje exterioare și interioare. | |
| 4.2 Pardoseli. | |
| 4.3 Produse de tîmplărie. | |

L.Ș.



Notă: Anexa și copiile ei sînt valabile numai cu ștampila originală a autorității de licențiere.

REPUBLICA



MOLDOVA

CERTIFICAT DE ÎNREGISTRARE

SOCIETATEA PE ACȚIUNI "DRUMURI-BRICENI"
ESTE ÎNREGISTRATĂ LA CAMERA ÎNREGISTRĂRII DE STAT

Numărul de indentificare de stat - codul fiscal
1003604005869

Data înregistrării

12.03.1998

Data eliberării

19.10.2005

Luchian Anatolii, registrator de stat

*Funcția, numele, prenumele persoanei
care a eliberat certificatul*

semnătura

MD 0045021





AGENȚIA SERVICII PUBLICE

Departamentul înregistrare și licențiere a unităților de drept

EXTRAS din Registrul de stat al persoanelor juridice

nr. 32845 din 04.02.2020

Denumirea completă: **SOCIETATEA PE ACȚIUNI «DRUMURI-BRICENI»**

Denumirea prescurtată: **S.A. «DRUMURI-BRICENI»**

Forma juridică de organizare: **Societate pe Acțiuni.**

Numărul de identificare de stat și codul fiscal: **1003604005869.**

Data înregistrării de stat: **12.03.1998.**

Sediul: **MD-4701, str. Mihail Frunze, 18, or. Briceni, r-l Briceni, Republica Moldova.**

Obiectul principal de activitate:

- 1 Exploatarea autostrăzilor;
- 2 Construcții de autostrăzi, drumuri, aeroporturi și construcții destinate sportului;
- 3 Fabricarea betonului pentru asfalt;
- 4 Alte transporturi terestre de călători;
- 5 Intermedieri pentru cumpărarea, vânzarea și închirierea bunurilor imobiliare cu destinație tehnică și de producție;
- 6 Construcțiile de clădiri și (sau) construcții ingineresti, instalații și rețele tehnico-edilitare, reconstrucțiile, consolidările, restaurările.

Capitalul social: **821020 lei.**

Administrator: **RUSSU ION, IDNP 0972609580493.**

Consiliul:

RAILEAN ION, IDNP 0962905045983,
PRODAN VICTOR, IDNP 0970410129016,
RAILEAN ALEXANDRU, IDNP 2003012037965,
RABEI INNA, IDNP 0992505121530 și
ȚURCAN VICTOR, IDNP 2004012066267,
în funcție pînă la data de 20.05.2021.

Comisia de revizie:

BOGULEAN ECATERINA, IDNP 2003007045139,
RAILEAN-ȚURCAN VICTORIA, IDNP 2004012086616 și
GORAȘ LIDIA, IDNP 2002007047631,
în funcție pînă la data de 20.05.2021.

Aționarii:

1. Aționarii – conform registrului aționarilor, cota 821020.00 lei, ce constituie 100 %

Prezentul extras este eliberat în temeiul art. 34 al Legii nr. 220-XVI din 19 octombrie 2007 privind înregistrarea de stat a persoanelor juridice și a întreprinzătorilor individuali și confirmă datele din Registrul de stat la data de **04.02.2020.**

Registrator
tel.246-25015



Garștea Oleg



EB 0271905

SITUATIILE FINANCIARE**Anexe la SNC**"Prezentarea situatiilor financiare"
Aprobat de Ministerul Finantelor
al Republicii Moldovapentru perioada 01.01.2019 - 31.12.2019**BIROUL NAȚIONAL DE STATISTICĂ****Entitatea:** S.A. DRUMURI-BRICENI**Sediul:** OR.BRICENI, STR.M. FRUNZE NR.18**Raionul(municipiul):** 232, DDF BRICENI**Satul(comuna):****Strada:** OR.BRICENI, STR.M. FRUNZE NR.18**Cod postal:** 4701**Cod CUATM:** 1401, OR.BRICENI**Activitatea principala:** F4211, Lucrari de constructii a drumurilor si autostrazilor**Forma proprietate:** 16, Proprietate colectiva**Forma organizatorico-juridica:** 500, Societățile pe acțiuni**Cod CUIŢO:** 5695403**Codul fiscal:** 1003604005869**WEB:****Numele si coordonatele al contabilului-sef:** Poberejnic Maria**Telefon:** +37324722343**Numărul mediu scriptic al personalului în perioada precedentă:** 111 persoane.

Unitatea de masura: leu

Notă informativă privind veniturile și cheltuielile clasificate după natură

Anexa 8

Indicatori	Cod rd.	Perioada de gestiune	
		precedenta	curenta
1	2	3	4
Venituri din vinzari	010	73453620	50564705
Alte venituri din activitatea operationala	020	249020	361381
Venituri din alte activitati	030	269239	12548
Total venituri (rd.010 + rd.020 + rd.030)	040	73971879	50938634
Variatia stocurilor	050	-59682	-1052488
Costul vinzarilor mărfurilor vândute	060		
Cheltuieli privind stocurile	070	38890510	29137285
Cheltuieli cu personalul privind remunerarea muncii	080	7761795	8317180
Contributii de asigurari sociale de stat obligatorii si prime de asigurare obligatorie de asistenta medicala	090	2031364	1871366
Cheltuieli cu amortizarea si deprecierea activelor imobilizate	100	895153	948259
Alte cheltuieli	110	11831099	5796153
Cheltuieli din alte activitati	120	234218	41129
Total cheltuieli (rd.050 + rd.060 + rd.070 + rd.080 + rd.090 + rd.100 + rd.110 + rd.120)	130	61584457	45058884
Profit (pierdere) pina la impozitare (rd.040 - rd.130)	140	12387422	5879750
Cheltuieli privind impozitul pe venit	150	1539494	726258
Profit (pierdere) net al perioadei de gestiune (rd.140 - rd.150)	160	10847928	5153492

BILANȚUL

la 31.12.2019

Anexa 1

Nr. cpt.	ACTIV	Cod rd.	Sold la	
			Inceputul perioadei de gestiune	Sfirsitul perioadei de gestiune
1	2	3	4	5
	Active imobilizate			
	Imobilizari necorporale	010	10591	7875
	Imobilizari corporale in curs de executie	020	44207	1391067
	Terenuri	030	480000	480000
	Mijloace fixe	040	5122767	7167911
	Resurse minerale	050		
	Active biologice imobilizate	060		
1.	Investitii financiare pe termen lung in parti neafiliate	070		
	Investitii financiare pe termen lung in parti afiliate	080		
	Investitii imobiliare	090		
	Creante pe termen lung	100		
	Avansuri acordate pe termen lung	110		
	Alte active imobilizate	120		
	Total active imobilizate (rd.010 + rd.020 + rd.030 + rd.040 + rd.050 + rd.060 + rd.070 + rd.080 + rd.090 + rd.100 + rd.110 + rd.120)	130	5657565	9046853
	Active circulante			
	Materiale	140	878511	2017026
	Active biologice circulante	150		
	Obiecte de mica valoare si scurta durata	160	99675	112956
	Productia in curs de executie si produse	170	59682	1112170
	Marfuri	180		
	Creante comerciale	190	2278769	1139680
	Creante ale partilor afiliate	200		
	Avansuri acordate curente	210	30714	59622
	Creante ale bugetului	220	4266	307537
	Creante ale personalului	230	247	
	Alte creante curente	240	3150475	2561441
	Numerar in casierie si la conturi curente	250	4877570	3229428
	Alte elemente de numerar	260		
	Investitii financiare curente in parti neafiliate	270		
	Investitii financiare curente in parti afiliate	280	335000	2685000
	Alte active circulante	290	522035	594327
	Total active circulante (rd.140 + rd.150 + rd.160 + rd.170 + rd.180 + rd.190 + rd.200 + rd.210 + rd.220 + rd.230 + rd.240 + rd.250 + rd.260 + rd.270 + rd.280 + rd.290)	300	12236944	13819187
	Total active (rd.130 + rd.300)	310	17894509	22866040

Nr. cpt.	ACTIV	Cod rd.	Sold la	
			Inceputul perioadei de gestiune	Sfirsitul perioadei de gestiune
1	2	3	4	5
	Capital propriu			
	Capital social si suplimentar	320	821020	821020
	Rezerve	330	541664	541664
	Corectii ale rezultatelor anilor precedenti	340	x	-44208
3.	Profit nerepartizat (pierdere neacoperita) al anilor precedenti	350	14476366	14476366
	Profit net (pierdere neta) al perioadei de gestiune	360	x	5153492
	Profit utilizat al perioadei de gestiune	370	x	
	Alte elemente de capital propriu	380		
	Total capital propriu (rd.320 + rd.330 + rd.340 + rd.350 + rd.360 - rd.370 + rd.380)	390	15839050	20948334
	Datorii pe termen lung			
	Credite bancare pe termen lung	400		
	Imprumuturi pe termen lung	410		
4.	Datorii pe termen lung privind leasingul financiar	420		
	Alte datorii pe termen lung	430		
	Total datorii pe termen lung (rd.400 + rd.410 + rd.420 + rd.430)	440		
	Datorii curente			
	Credite bancare pe termen scurt	450		
	Imprumuturi pe termen scurt	460		
	Datorii comerciale	470	1047612	1284403
	Datorii fata de partile afiliate	480		
	Avansuri primite curente	490		
	Datorii fata de personal	500	4629	25918
	Datorii privind asigurarile sociale si medicale	510	53457	442
5.	Datorii fata de buget	520	901415	95686
	Venituri anticipate curente	530		
	Datorii fata de proprietari	540	694	694
	Finantari si incasari cu destinatie speciala curente	550		
	Provizioane curente	560	47467	20047
	Alte datorii curente	570	185	490516
	Total datorii curente (rd.450 + rd.460 + rd.470 + rd.480 + rd.490 + rd.500 + rd.510 + rd.520 + rd.530 + rd.540 + rd.550 + rd.560 + rd.570)	580	2055459	1917706
	Total pasive (rd.390 + rd.440 + rd.580)	590	17894509	22866040

SITUATIA DE PROFIT SI PIERDERE

de la 01.01.2019 pina la 31.12.2019

Anexa 2

Indicatori	Cod rd.	Perioada de gestiune	
		precedenta	curenta

1 Indicatori	2 Cod rd.	3 Perioada de gestiune precedenta	4 curenta
1	2	3	4
Venituri din vinzari	010	73453620	50564705
Costul vinzarilor	020	58138812	41121887
Profit brut (pierdere bruta) (rd.010 – rd.020)	030	15314808	9442818
Alte venituri din activitatea operationala	040	249020	361381
Cheltuieli de distribuire	050		
Cheltuieli administrative	060	2864945	3040380
Alte cheltuieli din activitatea operationala	070	346482	855488
Rezultatul din activitatea operationala: profit (pierdere) (rd.030 + rd.040 – rd.050 – rd.060 – rd.070)	080	12352401	5908331
Rezultatul din alte activitati: profit (pierdere)	090	35021	-28581
Profit (pierdere) pina la impozitare (rd.080 + rd.090)	100	12387422	5879750
Cheltuieli privind impozitul pe venit	110	1539494	726258
Profit net (pierdere neta) al perioadei de gestiune (rd.100 – rd.110)	120	10847928	5153492

SITUATIA MODIFICARILOR CAPITALULUI PROPRIU

de la 01.01.2019 pina la 31.12.2019

Anexa 3

Nr. d/o	Indicatori	Cod rd	Sold la inceputul perioadei de gestiune	Majorari	Diminuari	Sold la sfirsitul perioadei de gestiune
1	2	3	4	5	6	7
	Capital social si suplimentar					
	Capital social	010	821020			821020
	Capital suplimentar	020				
1	Capital nevarsat	030	()	()	()	()
	Capital neinregistrat	040				
	Capital retras	050	()	()	()	()
	Total capital social si suplimentar (rd.010 + rd.020 + rd.030 + rd.040 + rd.050)	060	821020			821020
	Rezerve					
	Capital de rezerva	070				
2	Rezerve statutare	080	14613			14613
	Alte rezerve	090	527051			527051
	Total reserve (rd.070 + rd.080 + rd.090)	100	541664			541664
3	Profit nerepartizat (pierdere neacoperita)					
	Corectii ale rezultatelor anilor precedenti	110	X		44208	-44208
	Profit nerepartizat (pierdere neacoperita) al anilor precedenti	120	14476366			14476366
	Profit net (pierdere neta) al perioadei de gestiune	130	X	5153492		5153492
	Profit utilizat al perioadei de gestiune	140	X			

Nr. d/o	Indicatori	Cod rd	Sold la inceputul perioadei de gestiune	Majorari	Diminuari	Sold la sfirsitul perioadei de gestiune
1	2	3	4	5	6	7
	Rezultatul din tranzitia la noile reglementari contabile	150				
	Total profit nerepartizat (pierdere neacoperita) (rd.110 + rd.120 + rd.130 - rd.140 + rd.150)	160	14476366	5153492	44208	19585650
4	Alte elemente de capital propriu, din care	170				
	Diferente din reevaluare	171				
	Subventii entitatilor cu proprietate publica	172				
	Total capital propriu (rd.060 + rd.100 + rd.160 + rd.170)	180	15839050	5153492	44208	20948334

SITUATIA FLUXURILOR DE NUMERAR

de la 01.01.2019 pina la 31.12.2019

Anexa 4

Indicatori	Cod rd	Perioada de gestiune	
		precedenta	curenta
1	2	3	4
Fluxuri de numerar din activitatea operationala			
Incasari din vinzari	010	86104781	60101214
Plati pentru stocuri si servicii procurate	020	63891386	42184928
Plati catre angajati si organe de asigurare sociala si medicala	030	9881311	10148348
Dobinzi platite	040	14896	63361
Plata impozitului pe venit	050	668981	872575
Alte incasari	060	869174	890299
Alte plati	070	6049110	6817742
Fluxul net de numerar din activitatea operationala (rd.010 - rd.020 - rd.030 - rd.040 - rd.050 + rd.060 - rd.070)	080	6468271	904559
Fluxuri de numerar din activitatea de investitii			
Incasari din vanzarea activelor imobilizate	090		
Plati aferente intrarilor de active imobilizate	100	2589683	2662966
Dobinzi incasate	110		900
Dividende incasate	120		
Alte incasari (plati)	130	178	5190
Fluxul net de numerar din activitatea de investitii (rd.090 - rd.100 + rd.110 + rd.120 ± rd.130)	140	-2589505	-2656876
Fluxuri de numerar din activitatea financiara			
Incasari sub forma de credite si imprumuturi	150	3680000	1110000
Plati aferente rambursarii creditelor si imprumuturilor	160	3175000	1000000
Dividende platite	170		
Incasari din operatiuni de capital	180		
Alte incasari (plati)	190		

Indicatori	Cod rd	Perioada de gestiune	
		precedenta	curenta
1	2	3	4
Fluxul net de numerar din activitatea financiara (rd.150 – rd.160 – rd.170 + rd.180 ± rd.190)	200	505000	110000
Fluxul net de numerar total (± rd.080 ± rd.140 ± rd.200)	210	4383766	-1642317
Diferente de curs valutar favorabile (nefavorabile)	220	22494	-5825
Sold de numerar la inceputul perioadei de gestiune	230	471310	4877570
Sold de numerar la sfirsitul perioadei de gestiune (± rd.210 ± rd.220 + rd.230)	240	4877570	3229428

Date generale

Anexa 6

- Certificat de inregistrare a entitatii, eliberat de Camera Inregistrarii de Stat.
Numar de inregistrare 1003604005869 Data inregistrarii 12.03.1998 Seria MD Numar 45021
- Capital social inregistrat de Camera Inregistrarii de Stat:
data , suma 821020 lei, inclusiv:
 - cota statului 0 lei,
 - cota detinatorilor a cel putin 20% Increase lei.
 Modificari ulterioare:
 - , suma lei, inclusiv cota statului lei,
 - , suma lei, inclusiv cota statului lei.
- Entitatile, activitatea carora necesita licenta, indica:
Licenta in vigoare:

Nr. Ord.	Numar	Data eliberarii	Termen de valabilitate	Tipul de activitate	Organul care a eliberat licenta
1	46472	07.03.2006	06.03.2021	constructii	Camera de Licen

- Numarul mediu scriptic al personalului in perioada de gestiune 112 persoane, inclusiv pe categorii:
 - personal administrativ 18 persoane,
 - muncitori 93 persoane.
- Numarul personalului la 31 decembrie 2019 104 persoane.
- Remunerarea personalului entitatii in perioada de gestiune 8317180 lei.
- Remunerarea membrilor organelor de administrare, de conducere si supraveghere si alte angajamente aparute sau asumate in legatura cu pensiile membrilor actuali sau ale fostilor membri ai acestor organe, pe categorii lei.
- Avansurile si creditele acordate membrilor organelor specificate la pct.7 lei, inclusiv rambursate lei.
- Valoarea activelor imobilizate si circulante, inregistrate in calitate de gaj
 - valoarea de gaj lei,
 - valoarea contabila lei.
- Numarul actiunilor ordinare la finele perioadei de gestiune unitati.
- Profit net (pierdere neta) a perioadei de gestiune pentru o actiune ordinara:
 - profit lei,
 - pierdere lei.
- Dividende calculate pentru o actiune ordinara pentru perioada de gestiune:
 - platite lei,
 - planificate pentru plata lei.
- Valuta straina disponibila, recalculata in moneda nationala a Republicii Moldova – total lei, inclusiv (lei, denumirea si codul valutei):

Nr. Ord.	lei	denumirea	codul valutei
1			

- Numerar legat – total lei.
In rindurile, in care se inscriu sumele de gaj, in toate coloanele prin fractie se reflecta:
 - la numarator – valoarea de gaj;
 - la numitor – valoarea contabila

Anexa 9

NOTA INFORMATIVA privind relatiile cu nerezidentii

Tabelul 1



Ministerul Economiei
și Infrastructurii
al Republicii Moldova

Agenția pentru
Supraveghere Tehnică

Nr.12/2-146/21 din 16.02.2021

A V I Z
pentru participare la licitațiile publice

Eliberat întreprinderii **SA DRUMURI BRICENI c/f 1003604005869** conform cererii nr. 1 – 1700/21 din 11.02.2021 și **listei actelor (anexa nr.2) declarate/depuse de către agentul economic** privind participarea la **licitațiile publice efectuate din bani publici** cu respectarea prevederilor legale și normative tehnice din domeniul construcțiilor.

Prezentul Aviz este valabil 12 (douăsprezece) luni din data eliberării.

În rezultatul verificării actelor potrivit Ordinului № 102-A din 26.03.2018, Agenția pentru Supraveghere Tehnică constată următoarele:

Nr. crt.	Informații rezultate din documentele întocmite cu ocazia inspectărilor/verificărilor privind respectarea legislației în construcții și neconformitățile admise la lucrările generale și similar executate și în curs de execuție din ultimii trei ani au fost înregistrate din vina exclusivă a antreprenorului	Da	Nu
1	Au fost înregistrate cazuri de neconformitate sau defecte care au condus la refaceri parțiale sau totale ale lucrărilor.	--	Nu
2	Au fost înregistrate cazuri în care neconformitățile au afectat lucrările de consolidare a terenului de fundație, a fundațiilor și a structurii de rezistență.	--	Nu
3	Au fost înregistrate cazuri de accidente tehnice prin încălcarea normelor tehnice și a legislației în vigoare privind calitatea lucrărilor.	--	Nu
4	Au fost înregistrate cazuri de respingeri sau amânări de recepții preliminare.	--	Nu
5	Au fost înregistrate cazuri de exagerări la volume și a valorii lucrărilor executate la un nivel scăzut al calității, cu rebut sau abateri de la soluțiile de proiect.	--	Nu
6	Au fost înregistrate cazuri de ignorare a prescripțiilor, aplicare a sancțiunilor conform Codului contravențional.	--	Nu
7	Dispune întreprinderea/organizația de necesarul pentru executarea lucrărilor în domeniul construcțiilor: persoane atestate, mecanisme și utilaj, sector de producere, depozit, oficiu, muncitori.	Da	
	Inclusiv, La construcția reabilitarea și reparația drumurilor și podurilor	Da	

Director interimar

Digitally signed by Curmei Ion
Date: 2021.02.16 19:12:23 EET
Reason: MoldSign Signature
Location: Moldova



Ion CURMEI

Ex. S. Staci, Tel. (022) 21-29-52

str. Constantin Tănase, nr. 9, Chișinău, MD-2005, tel. +373-22-23-80-24, fax +373-22-24-25-84

E-mail: secretariat@ast.gov.md Pagina web: www.ast.gov.md

ИСПЫТАТЕЛЬНАЯ ЛАБОРАТОРИЯ SA „Drumuri Bălți” s. Reuțel, тел. 078100155			SA „Drumuri Bălți”
Contract de prestare a serviciilor laboratorului de încercări			
Nr. 02 din 21.08.2020			
Код: ДОУ – 7.1-2	Редакция: 1	Дата: 18.07.2019	Страница 1 из 2

S.A. Drumuri Briceni, numit în continuare „Beneficiar”, reprezentată prin **Director Ion Russu**, care activează în baza Legislației în vigoare a R.Moldova, pe de o parte și SA „Drumuri Bălți”, numită în continuare «Executor», reprezentată prin **Administrator Ion Railean**, care activează în baza Legislației în vigoare a R.Moldova și a Statutului SA „Drumuri Bălți”, au încheiat prezentul contract, în ce privește prestarea serviciilor laboratorului de încercări în construcții (în continuare L. Î.), la solicitarea „Beneficiarului”.
Prezentul contract a fost încheiat la solicitarea „Beneficiarului”, cu acordul L.Î. în virtutea următoarelor prevederi:

1. Obiectul contractului

- 1.1. Părțile au încheiat prezentul contract, privind executarea încercărilor de laborator a materialelor de construcție și a elementelor constructive cu aprecierea caracteristicilor fizico-mecanice și a indicilor solicitați de „Beneficiar”, conform domeniului de acreditare a L.Î.
- 1.2. Caracteristicile fizico-mecanice și indicii, ce necesită să fie stabiliți de către L.Î. se solicită de către „Beneficiar” înainte de a începe fiecare investigație de laborator.

2. Perioada de executare a contractului

- 2.1. Prezentul contract este valabil din momentul semnării, de către contractanți, până la data de _____.

3. Costul lucrărilor

- 3.1. De către „Beneficiar” se achită o sumă unică anuală în mărime de _____ lei, inclusiv TVA, ca cheltuieli suportate la acreditarea L. Î., înainte de semnarea prezentului contract. Suma indicată poate fi negociată de către contractanți adăugător.
- 3.2. Pentru fiecare încercare de laborator executată cu înmânarea procesului verbal se achită plata conform tarifelor existente în SA „Drumuri Bălți” ori conform ofertei de prețuri aprobată de către contractanți preventiv și anexată la prezentul contract.
- 3.3. Costul lucrărilor efectuate se negociază, între «Beneficiar» și «Executor» preventiv până la semnarea prezentului contract, ca bază prețurile inițiale a încercărilor de laborator sunt cele existente în SA „Drumuri Bălți”.

4. Executorul este obligat

- 4.1. Să execute investigațiile de laborator în conformitate cu solicitarea «Beneficiarului» și cerințele actelor normative și să anunțe pe «Beneficiar» despre întârzieri sau careva abateri, minim posibile, în procesul executării investigațiilor de laborator.
- 4.2. Să înmâneze procese verbale, certificate și alte documente solicitate, după transferarea sumei egale costului lucrărilor efectuate de către «Executor».
- 4.3. «Executorul» se obligă să păstreze confidențialitatea informației primite de la «Beneficiar» în procesul îndeplinirii obligațiilor contractuale.
- 4.4. «Executorul» se obligă să răspundă oral sau în scris (conform solicitării «Beneficiarului») la reclamațiile, care pot avea loc în procesul executării obligațiilor contractuale.
- 4.5. «Executorul» se obligă să permită «Beneficiarului» sau reprezentantului său, accesul minim și condiționat la procesul de executare a investigațiilor de laborator, efectuate pentru «Beneficiar».

5. Beneficiarul este obligat

- 5.1. Să achite integral costul lucrărilor executate până a primi procesul verbal a încercărilor de laborator.
- 5.2. Să prezinte probele ce necesită investigații de laborator în laboratorul «Executorului» cu transportul propriu, semnând procesul verbal de transmitere. În cazul când probele sunt evaluate de către «Executor», cheltuielile suplimentare se achită de către «Beneficiar» adăugător.

ИСПЫТАТЕЛЬНАЯ ЛАБОРАТОРИЯ SA „Drumuri Bălți” s. Reuțel, тел. 078100155			SA „Drumuri Bălți”
Contract de prestare a serviciilor laboratorului de încercări Nr. 02 din 21.08.2020			
Код: ДОУ – 7.1-2	Редакция: 1	Дата: 18.07.2019	Страница 2 из 2

6. Drepturile părților contractante

- 6.1. Reprezentantul legal al «Beneficiarului» are dreptul de a fi prezent la executarea investigațiilor de laborator numai după semnarea declarației de confidențialitate
- 6.2. «Beneficiarul» are dreptul de a direcționa reclamații în forma orală sau în scris conducerii L.I. și SA „Drumuri Bălți” despre calitatea investigațiilor de laborator, cât și despre activitatea laboratorului în general, conform prezentului Contract.

7. Responsabilitatea părților contractante

- 7.1. «Executorul» nu poartă răspunderea de calitatea și proveniența probelor prelevate și prezentate de către «Beneficiar» pentru efectuarea investigațiilor de laborator.
- 7.2. «Executorul» este în drept să nu execute investigațiile de laborator în cazul când probele prezentate de către «Beneficiar» nu corespund cerințelor documentelor normative, despre care fapt «Beneficiarul» este în format în cell maiscurttimp.
- 7.3. Părțile contractante poartă răspunderea, în ce privește îndeplinirea prevederilor prezentului contract, conform legislației în vigoare a R. Moldova.

8. Dispoziții finale

- 8.1. Prezentul contract poate fi reziliat la inițiativa unei dintre părți contractante, despre ce se informează reciproc în termen de 15 zile.
- 8.2. Schimbări și anexe la prezentul contract pot fi acceptate cu acordul în scris a ambelor părți contractante.
- 8.3. Conflictele potențiale, care pot avea loc, se înlătura prin negocieri directe între părțile contractante în termen de 20 zile. După acest termen conflictele se rezolvă în conformitate cu legislația în vigoare a R. Moldova.
- 8.4. Părțile contractante nu sunt în drept să transmită drepturile și obligațiunile prevăzute de prezentul contract altei părți, decât numai cu acordul în scris a părților contractante.
- 8.5. Prezentul contract este întocmit în 2 exemplare pentru fiecare din părți și au putere juridică egală.
- 9.1. Dacă rezultatul testului obținut, extins prin incertitudinea laboratorului la nivelul de încredere de 95%, depășește limita admisă definită în Specificațiile tehnice pentru materialele de construcție, atunci IL SA „Drumuri Bălți” emite acest rezultat ca fiind necorespunzător.

Adresa juridică a părților contractante și rechizitele bancare

	EXECUTOR	BENEFICIAR
Adresa juridică	SA „Drumuri Bălți”	S.A. Drumuri Briceni
Adresa juridică	Mun. Bălți, str. Decebal 133	or. Briceni, str. Frunze 18
Cod bancar	SA „Victoriabank”, fil. № 31 Drochia VICBMD2X502	AGRNMD2X763
Cod fiscal	1003602008028	1003604005869
Cod TVA	1200035	3200049
Cod IBAN	MD57VI022243100000155MDL	MD03AG000000225162001308
Telefon/fax mob	023171127	0-247-22343
Conducătorul întreprinderii	Administrator Ion Railean	Director Russu Ion
Semnătura		

SA Drumuri Briceni

Adresa juridica or. Briceni str. Frunze 18
 Cod fiscal 1003604005869
 Cod TVA 3200049
 Banca BC Moldova-Agroindbanc SA
 Filiala Briceni
 SWIFT AGRNMD2X763
 Cod IBAN MD03AG000000225162001308
 Telefon 0-247-2-23-40
 Fax 0-247-2-23-43
 e-mail drumuribriceni@mail.ru
 Director Russu Ion

**Drumuri Briceni SA****АО Друмурь Бричень**

Юридический адрес г. Бричаны ул. Фрунзе 18
 Фискальный код 1003604005869
 Код НДС 3200049
 Банк BC Moldova-Agroindbanc SA
 Filiala Briceni
 SWIFT AGRNMD2X763
 Код IBAN MD03AG000000225162001
 Телефон 0-247-2-23-40
 Факс 0-247-2-23-43
 e-mail drumuribriceni@mail.ru
 Директор Руссу Ион

Lichiditatea generala pe 2020 SA Drumuri Briceni

$$Lg = \frac{\text{activecirculante}}{\text{datorii}} = \frac{22367404}{2648633} = 8.44$$

Contabil

REPUBLICA



MOLDOVA

**MINISTERUL DEZVOLTĂRII
REGIONALE ȘI CONSTRUCȚIILOR**

CERTIFICAT

de atestare tehnico-profesională

Seria 2016-DȘ

Numărul 3456

Eliberat domnului (doamnei): **Fedorcea Valentin**

Pentru a activa în calitate de: **Diriginte de șantier**

Domeniile:

2. Construcții rutiere:

a) drumuri și piste de aviație;

b) poduri.

Exigențele esențiale:

A - rezistență și stabilitate;

B - siguranță în exploatare;

C - siguranță la foc;

D - igienă, sănătatea oamenilor, refacerea și protecția mediului înconjurător;

E - izolație termică, hidrofușă și economie de energie;

F - protecție împotriva zgomotului.

Data eliberării **8 aprilie 2016**

Valabil pînă la **8 aprilie 2021**



Anatolie ZOLOTCOV

Viceministru

REPUBLICA



MOLDOVA

**MINISTERUL DEZVOLTĂRII
REGIONALE ȘI CONSTRUCȚIILOR**

CERTIFICAT

de atestare tehnico-profesională

Seria 2016-DȘ

Numărul 3466

Eliberat domnului (doamnei): **Jocot Boris**

Pentru a activa în calitate de: **Diriginte de șantier**

Domeniile:

2. Construcții rutiere:

a) drumuri și piste de aviație.

Exigențele esențiale:

- A - rezistență și stabilitate;
- B - siguranță în exploatare;
- C - siguranță la foc;
- D - igienă, sănătatea oamenilor, refacerea și protecția mediului înconjurător;
- E - izolație termică, hidrofugă și economie de energie;
- F - protecție împotriva zgomotului.

Data eliberării **8 aprilie 2016**

Valabil pînă la **8 aprilie 2021**

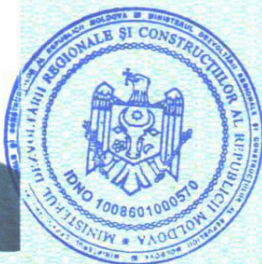

Anatolie ZOLOTCOV

Viceministru

REPUBLICA



MOLDOVA

**MINISTERUL DEZVOLTĂRII
REGIONALE ȘI CONSTRUCȚIILOR**

CERTIFICAT

de atestare tehnico-profesională

Seria 2016-DȘ

Numărul 3459

Eliberat domnului (doamnei): **Russu Ion**

Pentru a activa în calitate de: **Diriginte de șantier**

Domeniile:

2. Construcții rutiere:

a) drumuri și piste de aviație;

b) poduri.

Exigențele esențiale:

A - rezistență și stabilitate;

B - siguranță în exploatare;

C - siguranță la foc;

D - igienă, sănătatea oamenilor, refacerea și protecția mediului înconjurător;

E - izolație termică, hidrofugă și economie de energie;

F - protecție împotriva zgomotului.

Data eliberării **8 aprilie 2016**

Valabil pînă la **8 aprilie 2021**



Anatolie ZOLOTCOV

Viceministru

CERTIFICAT
privind lipsa sau existența restanțelor față de bugetul public național

Nr.
№ **A2102373**

din
от **18.02.2021**

1. Destinația / Назначение

Consiliul Raional Ocnîța

2. Date despre contribuabil / Информация о налогоплательщике

Denumirea Наименование	Codul fiscal / Numărul de identificare Фискальный код / Идентификационный номер
S.A. DRUMURI-BRICENI	1003604005869
Adresa sediului de bază (strada, numărul) Адрес основного месторасположения (улица, номер)	Codul - Denumirea localității Код - Наименование населенного пункта
M. Frunze nr.18	1401-OR.BRICENI

3. Atestarea lipsei sau existenței restanțelor conform datelor Sistemului Informațional Automatizat /
Подтверждение отсутствия или наличия недоимки согласно данных Информационной автоматизированной системы

La data emiterii prezentului certificat restanța față de bugetul public național constituie/ На дату выдачи данной справки недоимка перед национальным публичным бюджетом составляет: **0,00 lei/лей.**

4. Valabil pînă la / Действителен до 05.03.2021

5. Autentificarea Serviciului Fiscal de Stat / Подтверждение Государственной налоговой службы

Șef DDF Briceni
Функция/Должность
L.Ș/ М.П.
Executor: **M. Tornea**
Имя и фамилия



Semnătura/Подпись

Larisa Rusu
Numele și prenumele/Фамилия и имя

Este extras din Sistemul Informațional al SFS SIA „Contul curent al contribuabilului”// 18.02.2021 ora 9:29:15
cu aplicarea prevederilor pct. 82-83 Ordin IFPS nr.400 din 14.03.2014 (Monitorul Oficial 72-77/399, 28.03.2014)

NOTA (0,00)



REPUBLICA MOLDOVA

SOCIETATEA PE ACȚIUNI

"DRUMURI - BRICENI"

APROBAT

DIRECTORUL S.A. "DRUMURI-BRICENI"

ION RUSSU

2020



MANUAL
DE ASIGURARE A CALITĂȚII
LUCRĂRILOR DE CONSTRUCȚII

2020

Or. Briceni



REPUBLICA MOLDOVA
SOCIETATEA PE ACȚIUNI
"DRUMURI - BRICENI"

APROBAT

DIRECTORUL S.A. "DRUMURI-BRICENI"

ION RUSSU

_____2020

MANUAL
DE ASIGURARE A CALITĂȚII
LUCRĂRILOR DE CONSTRUCȚII

2020

Or. Briceni

CUPRINS:

Pag.

1.	Caracteristica generală.....	4
2.	Schema organizatorică a companiei SA "Drumuri-Briceni".....	4a
3.	Nota de prezentare	5
4.	Scopul Manualului.....	5
5.	Domeniul de aplicare.....	6
6.	Structura Manualului calității.....	6
7.	Analiza periodică și actualizarea Manualului calității.....	6
8.	Gestionarea Manualului calității.....	7
9.	Documente de referință.....	7
10.	Prescurtări.....	8
11.	Organizarea SA "Drumuri-Briceni".....	9
12.	Responsabilitățile conducerii - directorul SA "Drumuri-Briceni".....	9
13.	Hotărârea Consiliului de administrație.....	10
14.	Autoritate, atribuții.....	10
15.	Directorul societății SA "Drumuri-Briceni".....	11
16.	Diriginte de șantier.....	13
17.	Inginer-șef - Manager comercial economic și aprovizionare.....	14
18.	Planificarea - contabil-șef.....	15
19.	Modul de asigurare a calității (MAC).....	15
20.	Analiza periodică a PAC.....	16
21.	Responsabilul de calitate	16
22.	Condiții prealabile	16
23.	Proceduri și instrucțiuni.....	17
24.	Identificare și regăsire.....	17
25.	Aprovizionarea cu materiale / produs.....	18
26.	Primirea, depozitarea, manipularea și conservarea produselor.....	18
27.	Execuția produselor.....	18
28.	Produsele furnizate de beneficiar.....	19
29.	Măsuri generale.....	19
30.	Plan controlul calității (PCCVÎ).....	19
31.	Controale de calitate (CCVÎ).....	20
32.	Stadiul controalelor de calitate (CCVÎ).....	21
33.	Mijloace de măsurare și încercare.....	21
34.	Baza normativă și tehnologică.....	21
35.	Informația despre cadre - muncitori.....	25
36.	Baza de producere.....	26
37.	Planificarea examinărilor tehnice de AC (ETAC).....	28
38.	Sistemul de examinări AC (ETAC).....	29

39.	Neconformități.....	29
40.	Controlul calității.....	30
41 .	Înregistrări de calitate.....	31
42.	Condiții prealabile.....	31
43.	Elaborare și punere în ordine a ACC.....	32
44.	Revizia	32
45.	Instruirea și perfecționarea cadrelor.....	32
46.	Elaborarea și punere a altor însemnături în ordine APAC.....	32
47.	Acțiuni corective.....	33
48.	Conservare și livrare.....	33

1. Denumirea deplină a organizației (întreprinderii) și profilul ei:

Societatea pe Acțiuni "Drumuri-Briceni". Reparația și întreținerea drumurilor auto

2. Caracteristica agentului economic : Reparația și întreținerea drumurilor auto

3. Adresa juridică:

4701 or.Briceni str.Frunze 18

4. Adresa poștală:

4701 or.Briceni str.Frunze 18

5. Rechizitele bancare: Cod fiscal 1003604005869;Cod TVA 3200049

IBAN:MDL MD03AG000000225162001308

în BC „Moldova -Agroindbanc „sa fi. Briceni Cod băncii AGRNMD2X763

6. N.P.P. Conducătorului (șefului), telefon:

Ion Russu ; 2 23 40 ; 2 23 43

7.SA "Drumuri-Briceni"- este asigurată cu personalul tehnic - ingineresc după profil în total 19 persoane. Dintre care șase cu studii superioare și zece cu studii medii speciale în domeniile: inginer-constructor, economist, inginer electric și mecanic, inginer tehnica securității.

La executarea lucrărilor de construcție-montaj SA "Drumuri-Briceni" încadrează lucrători de următoarele specialități în total 81 persoane. Muncitori rutieri, sudori, strungari, electricieni, zugravi, lăcătuși, paznici, șoferi, mecanizatori, toți lucrătorii sunt atestați și tarificați. SA "Drumuri-Briceni" este înregistrată la 12 martie 1998 nr. 1003604005869 de Camera Înregistrării de Stat MD 0045021

DISPOZIȚII GENERALE

SA "Drumuri-Briceni" numit în continuare Societate pe Acțiuni pentru executarea lucrărilor de construcție-montaj pentru agenții economici și populație. Societatea este creată pe un termen nelimitat.

Societatea este persoană juridică și își desfășoară activitatea în conformitate cu legislația R.Moldova și prezentul Statut.

Societatea dispune de independența juridică comercială, financiară și organizațională, are denumire, bilanț independent, conturi în bănci, sigiliu, ștampile și antet și blanchete cu denumirea sa, marca comercială.

Societatea răspunde pentru obligațiunile sale cu întregul patrimoniu ce îi aparține cu drept de proprietate.

Societatea poartă răspundere conform obligațiunilor sale numai cu patrimoniu ce îi aparține.

Societatea are dreptul de a efectua din numele său tranzacții pe piața internă și cea externă de a procura și de a înstrăina patrimoniul în modul stabilit. De a avea obligații de a fi reclamant și pârît în instanțele judiciare competente.

De a lăsa amanet propriu patrimoniu de a da garanții și cauțiuni.

De a deschide conturi bancare pe teritoriul R.Moldova și în străinătate.

De a angaja și a concedia lucrătorii de a remunera munca lor conform legislației muncii.

De a participa la relații economice externe.

De a efectua operațiuni valutare în modul stabilit de legislație.

Relațiile de muncă în Societate sunt reglementate de controlul colectiv de muncă și de contractele de muncă. Asigurarea socială și protecția socială a angajaților societății se desfășurează potrivit legislației.

SCOPUL ÎNFIINȚĂRII ȘI GENURILE DE ACTIVITATE

Este de a satisface necesitatea socială în producție, executarea lucrărilor de construcție și servicii în construcții și va desfășura următoarele genuri de activitate.

- executarea materialelor de construcție nemetalice;
- construcții de-autostrăzi, drumuri, aerodromuri și construcții destinate sportului, transporturi de călătorii cu tipuri de transport ocazional;
- alte activități de afaceri neincluse în alte categorii;
- alte activități care nu contravin legislației în vigoare;

Societatea va desfășura anumite genuri de activitate care necesită autorizarea prin licențe numai după eliberarea licențelor corespunzătoare.

CAPITALUL SOCIAL

Societatea va emite acțiuni în formă de scriere în contul analitic și va organiza ținerea registrărilor acțiunilor în modul stabilit de legislație.

Capitalul social al societății se poate modifica pe calea : emiterii de noi acțiuni, măririi sau micșorării costului nominal al acțiunilor, răscumpărării acțiunilor proprii cu anularea lor ulterioară.

Societatea nu este în drept să emită acțiuni în scopul acoperirii pierderilor legate de activitatea ei financiar-economică.

CAPITALUL DE REZERVĂ

Capitalul de rezervă al societății va constitui 15% din capitalul său social. Capitalul de rezervă se plasează în active cu lichiditatea inițială care asigură folosirea lui în orice moment.

Capitalul de rezervă se folosește numai în cazul insuficienței de profit și precum de mijloace ale fondurilor speciale ale Societății.

BAZA DE PRODUCERE

Dispune de baza de producere dintre care secțiile de producere și depozite închise, deschise cu suprafețele drepte pentru păstrarea materialelor asigurând utilizarea lor cu rate și uscate. Dispune de oficiu propriu.

Averea cu dreptul conducerii economice depline.

În componența averii intră fondurile de bază și mijloacele circulante deasemenea alte valori costul cărora se înregistrează în bilanțul independent.

Fondul statutar se formează din contul venitului întreprinderii ce aparține ei.

Din contul beneficiului distribuit se crează fondurile necesare.

Materialele de construcție inerte folosite la lucrările de construcție-montaj în construcție sunt de o calitate înaltă și corespund cerințelor de standard și proiect. Societatea va asigura lucrările de construcție - montaj a agenților economici de o calitate înaltă și stabilă.

În activitatea sa de lucru societatea va asigura condiții normale de lucru a angajaților, înzestrând baza de lucru cu încăperi ce corespund condițiilor de muncă.

SCHEMA ORGANIZATORICA A SA "Drumuri-Briceni"

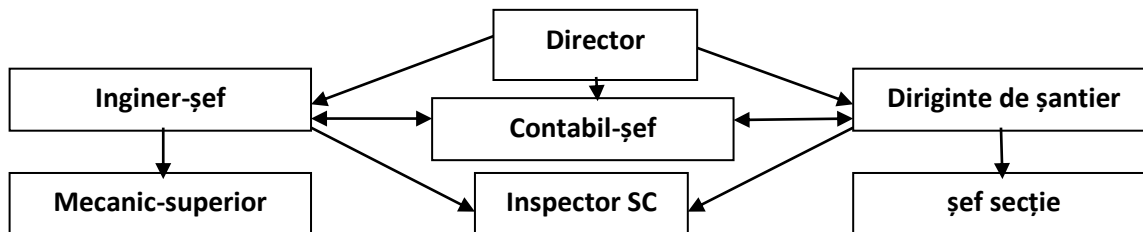

NOTA DE PREZENTARE

1. Manualul descrie sistemul utilizat de Filiala din Republica Moldova a SA "Drumuri-Briceni" pentru îndeplinirea lucrărilor de construcții - montaj și a cerințelor specifice de asigurare a calității din Legea privind calitatea în construcții cu nr. 721 din 2 februarie 1996, normele și standardele în vigoare.
2. Programul de asigurare a calității al SA "Drumuri-Briceni" descris în acest Manual este întocmit în conformitate cu cerințele Legii privind calitatea în construcții, nr. 721 din 2 februarie 1996; SR ISO 10013.

SCOPUL MANUALULUI

1. Manualul Calității - este documentul care enunță politica calității și descrie dispozițiile și prevederile generale ale sistemului de conducere și asigurare a calității, concretizat în programul de asigurare a calității al organizației SA "Drumuri-Briceni" cuprinzând organizarea, responsabilitățile, autoritatea și relațiile reciproce între compartimentele și persoanele care dirijează și ce au incidență asupra calității, având ca scop final definirea și obținerea calității ansamblului activităților și prestărilor desfășurate de organizația.
2. Manualul Calității definește metodele de conducere responsabilitățile și obiectivele sistemului de conducere și asigurare a calității, a organizației SA "Drumuri-Briceni" astfel încât să se asigure o implementare a tuturor cerințelor de calitate în realizarea lucrărilor contractante.
3. Manualul Calității descrie sistemul de conducere și asigurare a calității aplicat de organizația SA "Drumuri-Briceni" în condițiile prevăzute de Legea privind calitatea în construcții No. 721 din 2 februarie 1996 și standardului ISO - 9002.
4. Manualul Calității este conceput astfel încât să acopere toate cerințele prevăzute de legislația în vigoare pentru modelul de asigurare a calității corespunzător construcțiilor de importanță excepțională.
5. Manualul Calității împreună cu procedurile funcțiilor de sistem stabilește măsurile pentru îndeplinirea cerințelor stabilite de legislația aplicabilă activităților de construcții, începând cu aprovizionarea materialelor și terminând cu predarea beneficiarului.
6. Prin programul de asigurare calității descris în prezentul Manual, organizația SA "Drumuri-Briceni" asigură:
 - Desfășurare în mod planificat și de procedură al activităților specifice, în cadrul sistemului legislativ intern, standardelor interne sau străine aplicabile;
 - Realizarea și menținerea nivelului calitativ solicitat pentru documentațiile tehnice și documentele contractuale;
7. Programul de asigurare a calității al organizației SA "Drumuri-Briceni" este structurat astfel:
 - Manualul de asigurare a calității cu secțiuni conținând procedurile funcțiilor de sistem, documente și înregistrări utilizate;

- Procedurile (instrucțiunile tehnice de execuție);
- Planurile control de calitate, verificări și încercări.

DOMENIUL DE APLICARE

1. Manualul Calității se aplică de către personalul organizației SA "Drumuri-Briceni" implicat în activități determinate pentru calitatea lucrărilor contractante.
2. Manualul Calității este aplicabil în activitățile desfășurate pentru execuția lucrărilor de orice tip de construcție (industriale, civile, socio-culturale, hidrotehnice, drumuri, poduri, rețele, etc.) indiferent de categoria de importanță a construcției.
3. Manualul Calității se aplică în cadrul activităților curente de aprovizionare, metrologie, identificare, regăsire, primire, manipulare, conservare, depozitare desfășurate de organizația SA "Drumuri-Briceni" indiferent de regimul contractului de lucrări perfectate, respectiv, cu sau fără asigurarea calității.

STRUCTURA MANUALULUI CALITĂȚII

Manualul Calității este structurat în modul următor:

- I. Programul de asigurare a calității
- II. Planurile calității
- III. Proceduri generale
- IV. Proceduri de sistem
- V. Proceduri tehnice de execuție
- VI. Instrucțiuni de lucru

ANALIZA PERIODICĂ ȘI ACTUALIZAREA MANUALULUI CALITĂȚII

1. În vederea îmbunătățirii sistemului calității adoptat, organizația SA "Drumuri-Briceni" va analiza periodic documentele sistemului calității în vederea evaluării adecvații și eficienței acestuia.

1.1. Prin analiza periodică se stabilește dacă:

- Organizarea existentă este adecvată și funcțională;
- Elementele sistemului stabilite sunt adecvate și eficiente în implementare;

1.2. În efectuarea analizelor se iau în vedere următoarele:

- Rezultatele reviziilor interne efectuate în activitățile proprii;
- Rezultatele reviziilor efectuate de către organisme externe;
- Rezultatele analizelor efectuate de management;
- Rapoartele periodice de analiză a tendinței calității efectuate de către personalul controlului calității (CQ);
- Observații sau recomandări făcute de către utilizatorii Manualului.

În urma analizelor se determină necesitatea actualizării Manualului Calității sau a unor părți ale acestuia.

GESTIONAREA MANUALULUI CALITĂȚII

1. Manualul Calității este ținut sub control de către compartimentul asigurării calității (A.Q.) de la distribuirea și până la retragerea acestuia.
2. Evidența distribuiri sau oferirii spre consultare este ținută pe formularul "Situația difuzării Manualului Calității".
3. Distribuirea Manualului se face conform listei de distribuire aprobată de directorul organizației SA "Drumuri-Briceni"
4. Împrumutarea sau oferirea spre consultare a manualului, sau a unor părți ale acestuia, persoanelor sau grupurilor care nu sunt menționate în lista de distribuire se face numai cu acordul directorului sau a persoanei împuternicite de acesta.

DOCUMENTE DE REFERINȚĂ

Legea nr. 721 - XIII din 02.02.96	Privind calitatea construcții
Legea nr. 647-XII din 17.11.1995	Cu privire la metrologie
Legea nr. -III din 01.09.1999	Cu privire la certificarea produselor și serviciilor
Hotărârea Guvernului nr. 461 din 06.07.1995	Regulament privind agrementul tehnic pentru produse procedee și echipamente noi în construcții
Hotărârea Guvernului nr. 490 din 17.07.1995	Concepția actualizării sistemului național de documente normative în construcții
Hotărârea Guvernului nr. 285 din 23.05.1996	Regulamentul de concepție a construcțiilor și instalațiilor aferente
Hotărârea Guvernului nr. 360 din 25.05.1996	Regulamentul privind controlul de Stat în construcții
Hotărârea Guvernului nr. 664 din 29.11.1996	Programul republican de creare a bazei normative în construcții
Hotărârea Guvernului nr. 361 din 25.06.1996	Regulamentul cu privire la verificarea proiectelor și execuției construcțiilor și expertiza tehnică a proiectelor și construcțiilor. Regulamentul de atestare tehnico-profesională a specialiștilor cu activitatea în construcții.
Hotărârea Guvernului nr. 378 din 22.04.1997	Concepția sistemului de exploatare a fondului construit existent
Hotărârea Guvernului nr. 382 din 22.04.1997	Regulamentul privind urmărirea coportării în exploatare, intervenții în timp și post utilizarea construcțiilor.

NCMA.02.02-96 Sistemul calității în construcții. Regulamentul privind conducerea și asigurarea calității

NCM A.03.02-96 Sistemul de certificare în construcții. Regulament privind certificarea produselor folosite în construcții

NCM A.03.03-98 Sistemul de certificare în construcții. Reguli de efectuare a certificării produselor folosite în construcții

NCM A.03.04-96 Sistemul de certificare în construcții. Regulament privind organismul central de certificare a produselor folosite în construcții.

- NCM A.03.07-98** Sistemul de certificare în construcții. Regulament privind evaluarea procesului de fabricație a produselor folosite în construcții.
- NCM A.03.08-96** Sistemul de certificare în construcții. Regulament privind Centrul Tehnic și Științific de Certificare în Construcții
- NCM A.03.02-98** Sistemul de certificare în construcții. Ghid de evaluare a procesului de fabricație a produselor omogene folosite în construcții
- NCM A.03.06-96** Sistemul de certificare în construcții. Regulament privind autorizarea și acreditarea laboratoarelor de încercări
- NCM A.04.02.-96** Metrologie, modulare și toleranțe în construcții. Regulament privind serviciul metrologic
- NCM A.04.03-96** Metrologie, modulare și toleranțe în construcții. Regulament privind organizația principală a serviciului metrologic în construcții
- CP A.08.01-96** Instrucțiuni de verificare a calității și de recepție a lucrărilor ascunse și / sau determinate la construcții și instalații aferente
- Ordinul DAC nr.65 din 27.05.1996** Regulamentul cu privire la verificarea execuției lucrărilor de construcții de către responsabilii tehnici atestați. Regulamentul cu privire la diriginții de șantier atestați.

PRESCURTĂRI

AC	Asigurarea calității
CCVÎ	Controale de calitate, verificări și încercări
CMSM	Comisia Moldova Standarde, Metrologie
DO	Dispoziție de oprire
ETAC	Examinarea tehnică de asigurare a calității
FCC	Fișa chestionar de control
ISC	Inspekția de Stat în Construcții
MAC	Manual de asigurare a calității
PAC	Program de Asigurare a calității
PCCVÎ	Plan de control calitate, verificări și încercări
PVC	Proces verbal de control
RAC	Raport de acțiuni corective
RNC	Raport de non conformitate
ITG	Instrucțiunea tehnică generală
Plî	Plan de inspekții și încercări
CTC	Control tehnic de calitate
MC	Manualul calității

ORGANIZAREA SA "Drumuri-Briceni"

- Structura organizatorică a SA "Drumuri-Briceni" este prezentată în organograma SA "Drumuri-Briceni", în planșa nr. 1.
- "Schema de relații cu beneficiarul, organismele superioare de reglementare și furnizorii" este prezentată în planșa nr. 2.
- Organograma compartimentului de asigurare a calității este prezentată în planșa nr. 3.
- Organograma "Dirijarea calității" este prezentată în planșa nr. 4.

- Organograma "Asigurarea calității producției finite" este prezentată în planșa nr. 5.
- Organograma "Caracterizarea altor proprietăți și starea producției" este prezentată în planșa nr. 6.

RESPONSABILITĂȚILE CONDUCERII SA "Drumuri-Briceni" Director

Conducerea SA "Drumuri-Briceni" este responsabilă pentru stabilirea și implementarea unui Program de asigurare a calității pentru toate activitățile necesare realizării lucrărilor de construcții-montaj în toate fazele de execuție.

Conducerea SA "Drumuri-Briceni" asigură prin PAC ca toate activitățile desfășurate de SA "Drumuri-Briceni" vor fi conduse, efectuate și controlate în conformitate cu prevederile legilor și normativelor în vigoare utilizate la realizarea obiectului.

Conducerea SA "Drumuri-Briceni" asigură prin prezentul MAC ca orice activitate desfășurată de SA "Drumuri-Briceni" care cade sub incidența Legii calității în construcții, va începe numai după ce PAC este stabilit și aprobat și se obțin avizele necesare în condiții prevăzute de lege.

Conducerea SA "Drumuri-Briceni" va încheia contracte pentru produse și servicii destinate SA "Drumuri-Briceni" numai cu unități autorizate în acest scop și va preciza în documentele contractuale responsabilitățile privind asigurarea calității ce revin furnizorilor.

Furnizorii răspund în fața conducerii SA "Drumuri-Briceni" pentru stabilirea și implementarea Programelor proprii de Asigurare a Calității.

Conducerea SA "Drumuri-Briceni" asigură prin măsurile stabilite în prezentul MAC accesul beneficiarului pentru efectuarea inspecțiilor și ETAC-uri în toate zonele și la toate nivelurile de autoritate.

HOTĂRÂREA CONSILIULUI DE ADMINISTRAȚIE

Consiliul de administrație al SA "Drumuri-Briceni" adoptă prezentul MAC și își asumă obligativitatea respectării acestuia la toate nivelurile.

Consiliul de administrație hotărăște ca responsabilitatea deplină pentru stabilirea, implementarea, evaluarea stadiului și eficienței programului de asigurare calității îi revine directorului SA "Drumuri-Briceni"

Directorul SA "Drumuri-Briceni" delegă autoritatea evaluării implementării și eficienței PAC "SA "Drumuri-Briceni" șefului compartimentului AC.

Directorul SA "Drumuri-Briceni" delegă autoritatea urmării Programului de Asigurare a Calității, în realizarea produselor, a lucrărilor de construcții, directorului tehnic.

Responsabilitatea implementării Programului de Asigurare a Calității este atribuită tuturor factorilor de conducere, în sfera lor de activitate.

În vederea garantării îndeplinirii tuturor cerințelor PAC, directorul SA "Drumuri-Briceni" asigură în activitățile sale următoarele condiții:

- Structura organizatorică corespunzătoare implementării și evaluarea PAC care să acopere toate funcțiile sistemului;
- Independența între funcțiile de implementare și cele de evaluare ale PAC;
- Independența între funcțiile de execuție și verificare, control și examinări tehnice de asigurare a calității.

AUTORITATE, ATRIBUȚII

Directorul SA "Drumuri-Briceni" este responsabil pentru implementarea și evaluarea PAC în activitățile specifice.

Directorul SA "Drumuri-Briceni" delegă și asigură autoritatea pentru evaluarea eficienței PAC șefului compartimentului AC.

Acest capitol cuprinde responsabilitățile conducerii SA "Drumuri-Briceni" la nivele diferite de decizie pentru dezvoltarea, implementarea și evaluarea PAC, pentru activitățile desfășurate de SA "Drumuri-Briceni"

DIRECTORUL SA "Drumuri-Briceni"

N.N.P	Funcția ocupată	Anul nașterii	Studii	Specialitatea	Vechimea în muncă(ani)	Postul ocupat la locul precedent
Ion Russu	director	1955	Medii speciale	Tehnic constructor	41	Inginer-șef

1. Are întreagă responsabilitate pentru conducerea activităților SA "Drumuri-Briceni" pentru stabilirea și implementarea PAC.

2. Răspunde de obținerea autorizației de activitate SA "Drumuri-Briceni" în conformitate cu prevederile legislației în vigoare

3. Răspunde de evaluarea și actualizarea periodică a Programului de Asigurare a Calității al SA "Drumuri-Briceni"

4. Semnează Manualul de Asigurare a Calității și procedurile funcțiilor de sistem elaborate de compartimentul AC.

5. Răspunde de activitatea compartimentului AC asigurându-i o structură organizatorică corespunzătoare și autoritatea necesară pentru evaluarea implementării și eficienței Programului de Asigurare a Calității și organigrama compartimentului.

6. Aprobă fișele postului pentru personalul de conducere din subordine directă, în care sunt incluse și personalități referitoare la PAC.

7. Răspunde de nivelul de instruire și calificare a personalului SA "Drumuri-Briceni"
8. Avizează planul anual de ETAC și rapoartele de ETAC avizate de șeful compartimentului AC.
9. Impune tuturor nivelurilor de conducere și personalului de execuție din subordine obligativitatea implementării Programului de Asigurare a Calității.
10. Dispune măsurile corective în baza rapoartelor de evaluare privind îndeplinirea PAC întocmite de compartimentul AC.
11. Aprobă procurarea materialelor, produselor și angajează pentru prestarea serviciilor pentru SA "Drumuri-Briceni" numai de la furnizori autorizați.
12. Răspunde de implementarea PAC în cadrul compartimentelor din subordine.

13. Răspunde de implementarea la termenele stabilite a Programului de acțiuni corective în compartimentele din subordine.
14. Asigură încadrarea cu personal calificat și competent din subordine și răspunde de autoritatea acestuia.
15. Răspunde de obținerea autorizării laboratoarelor din subordine.
16. Întocmește fișele postului pentru șefii compartimentelor din subordine.
17. Aprobă programele de instruire ale personalului.
18. Răspunde de efectuarea controlului tehnic de calitate a lucrărilor și de confirmare ca acestea s-au executat conform documentelor de proiectare.
19. Răspunde de verificarea tuturor înregistrărilor de calitate.
20. Răspunde de ținerea sub control a RNC-urilor și urmărirea închiderii acestora.
21. Răspunde de analiza periodică a cauzelor care generalizează neconformități și inițierea de acțiuni corective pentru înlăturarea acestora.
22. Dispune de dreptul la oprirea lucrărilor atunci când se constată abateri de la cerințele de calitate.
23. Întocmește, fișele postului pentru șefii de șantier și șefii compartimentelor din subordonare.
24. Aprobă și urmărește programul de pregătire și testare a personalului ce desfășoară activitatea de execuție.
25. Răspunde de instruirea periodică a personalului compartimentelor din subordine.
26. Asigură utilizarea numai de personalul calificat și răspunde de autorizarea acestuia conform prevederilor normativelor și legilor în vigoare.
27. Răspunde de întocmirea procedurilor tehnice de execuție și a procedurilor proprii de lucru specifice compartimentelor din subordine.
28. Răspunde de execuția lucrărilor conform documentelor de proiectare și a procedurilor de execuție.
29. Răspunde de completitudinea înregistrărilor de calitate întocmite de compartimentele și șantierele din subordine.
30. Asigură și răspunde de întocmirea releveelor și schițelor "as-built" pentru lucrările și măsurile executate în șantier.
31. Răspunde de întocmirea graficelor de execuție.

32. Răspunde de utilizarea numai a mijloacelor de măsurare, verificate metrologică în conformitate cu prevederile legale.

33. Aprobă procedurile și instrucțiunile tehnice de execuție și instrucțiunile proprii de lucru a compartimentelor și șantierelor din subordine.

34. Asigură desfășurarea activităților numai pe baza de proceduri / instrucțiuni scrise și aprobate.

35. Dispune de dreptul la oprirea lucrărilor, de atâtea ori cât se constată abateri de la cerințele de calitate.

36. Răspunde de rezolvarea neconformităților și realizarea măsurilor corective pentru a preveni repetarea acestora.

DIRIGINTE DE ȘANTIER

N.P.P.	Funcția ocupată	Anul nașterii	Studii	Specialitatea	Postul ocupat la locul precedent
Russu Ion	Director	1955	Medii speciale	Tehnic Constructor	Inginer șef
Bîrca Grigorii	Ing. șef	1989	superioare	Inginer mecanic	Ing. STP
Popovici Boris	Director adj.	1975	superioare	Inginer Constructor	Maistru
Fedorcea Valentin	maistru	1963	superioare	Inginer constructor	Inginer șef
Jocot Boris	maistru	1965	Medii speciale	Tehnic Constructor	maistru

1. Raportează directorului. Este responsabil pentru implementarea PAC în cadrul șantierelor.

2. Răspunde de implementarea programului de acțiuni corective de termenele respective în cadrul șantierului.

3. întocmește fișele postului pentru personalul de conducere din subordine.

4. Răspunde de întocmirea și realizarea programelor de instruire periodică a personalului din cadrul șantierului.

5. Răspunde de calitatea lucrărilor executate și are următoarele responsabilități:

Răspunde de obținerea aprobării beneficiarului pentru executarea lucrărilor care intră sub incidența Legii privind calitatea în construcții cu nr. 721 din 2 februarie 1996;

Răspunde de asigurarea tuturor condițiilor necesare începerii lucrărilor pentru realizarea acestora conform documentelor, normelor în vigoare și programului de asigurare a calității;

Răspunde de utilizarea numai de personal calificat și / sau autorizat precum și de instruirea acestuia cu procedurile / instrucțiunile în vigoare înainte începerii lucrărilor;

Este responsabil pentru utilizarea în activitatea șantierului numai a aparatelor de măsură și control verificate metrologic conform prevederilor legale;

Răspunde de folosirea în lucrare numai a materialelor / produselor care corespund de calitate conform documentației de execuție și numai după ce au fost recepționate;

Răspunde de întocmirea în timpul activităților a înregistrărilor de calitate care îi revin conform procedurilor de execuție și transmiterea acestora la compartimentul CTC;

Răspunde de rezolvarea neconformităților, precum și de implementarea acțiunilor corective pentru înlăturarea deficiențelor;

Răspunde de organizarea și execuția proceselor speciale.

INGINER-ȘEF - MANAGER COMERCIAL ECONOMIC ȘI APROVIZIONARE

N.N.P.	Funcția ocupată	Anul nașterii	Studii	Specialitatea	Vechimea în muncă (ani)	Postul ocupat la locul precedent
Bîrca Grigorii	Inginer șef	1989	Superioare	Ing. Mecanic	8	Ing. STP

1. Raportează directorului și are întru responsabilitatea sa implementarea PAC în cadrul compartimentelor subordonate.

2. Asigură ca toate procesele / serviciile de aprovizionare să corespundă cerințelor Legii privind calitate în construcții cu nr. 721 din 2 februarie 1996.

3. Răspunde de modul de manipulare, depozitare și conservare a materialelor, produselor aprovizionate în conformitate cu standardele și instrucțiunile aplicabile.

4. Aprobă procedurile / instrucțiunile de lucru din cadrul compartimentelor subordonate după ce au fost avizate la compartimentul AC.

5. Asigură realizarea programelor de pregătire a personalului în cadrul compartimentelor subordonate.

6. Răspunde de procurarea produselor / materialelor de calitate specificată în documentele de proiectare și cele de aprovizionare în conformitate cu programul necesar de materiale stabilit de directorul

PLANIFICAREA - CONTABIL-ȘEF

N.N.P.	Funcția ocupată	Anul nașterii	Studii	Specialitatea	Vechimea în muncă (ani)	Postul ocupat la locul
--------	-----------------	---------------	--------	---------------	-------------------------	------------------------

						precedent
Poberejnic Maria	Contabil- șef	1968	Superioare speciale	economist	17	Contabil- șef

1. Funcția de planificare activității de construcții.
2. Activitățile de aprovizionare sunt planificate de SA "Drumuri-Briceni" prin contabilul-șef.
3. Planificarea activității de ETAC, inspecții sunt asigurate de șeful compartimentului AC.
4. Planificarea activităților de CCV-uri și confirmare a calității lucrărilor se realizează de responsabilul de calitate.
5. Detalierea modalităților și a responsabilităților privind planificarea activităților desfășurate este efectuată prin procedura PAC.
6. Este subordonat și raportează directorului despre starea financiară a companiei.
7. Răspunde de modul de manipulare cu finanțele ale companiei.
8. Aprobă procedurile de contracte cu alte firme.

SECȚIA DE MARCHET ȘI MECANIZARE

Este subordonat și raportează directorului și inginerului șef și are următoarele responsabilități.

- Implimentarea programului de asigurare a calității în activitățile pe care le desfășoară.
- Întocmirea procedurilor și instrucțiunilor proprii pe lucru.
- Realizarea programelor proprii de instruire periodică a personalului.
- Analizarea contractelor elaborate de terții pentru lucrări și pentru prestații.
- Asigură recepția mașinilor, utilajelor și instalațiilor din punct de vedere al realizării condițiilor de siguranță în funcționare pe baza documentațiilor tehnice ale acestora.
- Asigură încercarea contractelor primite și asigură predarea către execuția a fondurilor fixe conform contractelor.
- Întocmește și ține la zi documentele de evidență a mașinilor instalațiilor utilajelor.

COMPORTAMENTUL DE EVIDENȚĂ A DRUMURILOR ȘI EXAMINAREA LA EVALUAREA STĂRII LOR

Recensămîntul și întocmirea cărții se petrece proporțional pe fiecare drum. Elementele drumului supuse recensămîntului sunt: zona drumului, terasamentul, partea carosabilă, construcțiile de artă, obiectele de amenajare și înverzire a drumului.

Toate documentele recensămîntului și întocmirea cărții e de dorit să fie pregătite separat pe fiecare drum.

Datele recensămîntului tehnic și cărților se precizează în societate. Examinarea lucrărilor pe traseu se întocmesc următoarele documente: cartea tehnică și graficul liniar, fișele pe pod, fișele pe calitate, lista datelor existente și starea tehnică a podurilor, drumurilor.

Lucrările de evaluare a stării drumurilor include: examinarea curentă care se îndeplinește de șeful de șantier.

Examinarea periodică a drumurilor.

Inspecțiile speciale numite de director care de examinează drumurile, podurile.

Evaluarea stării terasamentului și sistemului de instalații de captare a apei, evaluarea stării podurilor, drumurilor.

MODUL DE ASIGURARE A CALITĂȚII (MAC)

1. MAC prezintă politica aplicată de SA "Drumuri-Briceni" pentru îndeplinirea cerințelor specifice de asigurare a calității pentru a asigura îndeplinirea condițiilor de calitate la realizarea montajului structurilor cu implicații în eficiența economică.
2. MAC este întocmit cu respectarea cerințelor prevăzute în Legea privind calitatea în construcții cu nr. 721 din 2 februarie 1996.
3. MAC este elaborat de compartimentul AC aprobat de directorul SA "Drumuri-Briceni". MAC se reactualizează periodic la intervalele maxim cu un an și / ori de câte ori este necesar.
4. Detalierea activităților din MAC se face în procedurile funcțiilor de sistem.
5. MAC și procedurile funcțiilor de sistem ale furnizorilor trebuie să respecte și cerințele PAC și se avizează de către compartimentul AC.

ANALIZA PERIODICĂ A PROGRAMULUI DE ASIGURARE A CALITĂȚII

1. în vederea aplicării unui program de asigurare a calității adecvat și eficient, compartimentul AC are întru responsabilitate evaluarea anuală a implementării și eficienței acestuia cu întocmirea raportului de evaluare anuală a implementării și eficienței PAC.
2. La efectuarea analizelor anuale ale PAC se iau în considerație rezultatele și informațiile din:
 - Rapoartele de ETAC și rapoartele de inspecții efectuate în cursul anului;
 - Rapoartele de analiză a tendințelor calității lucrărilor desfășurate SA "Drumuri-Briceni", întocmite de compartimentul CTC;
 - Rapoartele de tendința trimestriale întocmite de compartimentul AC; Programul de acțiuni corective.
1. Raportul de evaluare cuprinde și acțiunile corective menite să crească eficiența PAC.
2. Analiza programului se poate face total sau parțial (a unor părți din program) și se poate face și în timpul anului atunci când apar incertitudini în îndeplinirea eficientă a PAC.

RESPONSABILUL DE CALITATE PE SA "Drumuri-Briceni

Este numit Dl Bîrca Grigorii ordin cu nr. 6 din" 02" ianuarie 2020

2. Este subordonat și raportează directorului SA "Drumuri-Briceni". Răspunde de activitatea următoarelor grupuri:
 - Controlul calității pentru lucrările de construcție;
 - Controlul calității pentru recepția materialelor, produselor procurate la depozite;
 - Evidența și urmărirea RNC-urilor și DS-urilor, întocmite PCCVÎ și FCC.

CONDIȚII PREALABILE

1. Prin programul de asigurare a calității, toate activitățile de execuție efectuate de SA "Drumuri-Briceni" se vor desfășura planificat pe baza de proceduri scrise cu specificarea clară a responsabilităților, a modului de lucru de confirmare, documentare și control în vederea asigurării îndeplinirii cerințelor de asigurare a calității.
2. Înaintea începerii oricărei activități se verifică și se documentează îndeplinirea următoarelor condiții inițiale:
 - Personalul este calificat și autorizat corespunzător pentru lucrările pe care le execută și instruit cu prevederile codurilor standardelor aplicabile și procedurile de lucru;
 - Lucrările se controlează numai de personalul autorizat și instruit, cunoscut cu procedurile de lucru aplicabile;
 - Materialele și produsele utilizate sunt procurate în baza specificațiilor din documentațiile de proiectare și au toate documentele care atestă calitatea lor, sunt verificate, acceptate și disponibile;
 - Echipamente, scule, dispozitive sunt conform documentelor de proiectare și de procurare și sunt verificate, acceptate și disponibile;
 - Cerințe de execuție din proiecte sunt incluse în procedurile de lucru și instrucțiuni;
 - Documentația tehnică este la ultima revizie și disponibilă la locul ei de execuție;
 - PCCVÎ-urile și procedurile de control sunt elaborate, avizate și difuzate;
 - Neconformitățile din etapele anterioare de construcție au fost înlăturate;
 - Există aprobarea beneficiarului pentru începerea lor.

PROCEDURI ȘI INSTRUCȚIUNI

1. Toate activitățile desfășurate de SA "Drumuri-Briceni" care intră sub incidența Legii privind calitatea în construcții se execută numai pe baza de proceduri, instrucțiuni scrise și aprobate.
6. Proceduri / instrucțiuni conțin: scop, domeniu, responsabilități, condiții prealabile, cerințe de execuție, echipamente, dispozitive necesare, documente de referință, formulare și instrucțiuni.

7. Proceduri / instrucțiuni se elaborează de către SA "Drumuri-Briceni", se aprobă, se revizuiesc și se actualizează în conformitate cu prevederile procedurii PAC.

IDENTIFICARE ȘI REGĂSIRE

Activitatea de identificare și regăsire a materialelor / produselor și urmărirea lor de la comandare, fabricație, recepție, punere în operațiune și predare la beneficiar, precum și păstrarea identificării lor față de documentația de proiectare și înregistrări de calitate se face de către SA "Drumuri-Briceni" conform prevederilor procedurilor PAC.

APROVIZIONARE CU MATERIALE / PRODUSE

1. Prin PAC se stabilesc măsuri pentru planificarea, procedura, controlul și realizarea activităților de procurare ale SA "Drumuri-Briceni".
2. Prin aceste măsuri SA "Drumuri-Briceni" asigură desfășurarea activității de procurare conform Legii privind calitatea în construcții, a PAC și anume:
 - Furnizorii sunt aleși prin evaluare și selectare conform procedurilor de aprovizionare;
 - Contractele vor fi încheiate numai cu furnizorii autorizați;
 - Aprovizionare se face planificat prin corelarea activității de aprovizionare cu graficele de execuție a lucrărilor;
 - Supravegherea furnizorilor;
 - Recepționarea și confirmarea calității produselor / materialelor primite;
 - Documentarea tuturor activităților de aprovizionare;
 - Ținere sub control a evidenței produselor comandate, primite, depozitate, livrate la locul de punere în operațiune, inclusiv a documentelor aferente.
1. Aprovizionarea se face în conformitate cu procedura PAC și a procedurilor de specifice întocmite de compartimentul aprovizionare.

PRIMIREA, DEPOZITAREA, MANIPULAREA ȘI CONSERVAREA PRODUSELOR

1. Activitățile de primire, depozitare, manipulare și conservare a produselor procurate de SA "Drumuri-Briceni" se efectuează în conformitate cu procedura PAC și cu proceduri specifice de lucru.
2. Prin director de aprovizionare se realizează organizarea depozitării astfel încât să fie respectate cerințele de separare a produselor acceptate de cele în carantină, de asemenea se asigură menținerea evidenței produselor primite și a stocurilor din depozit.

3. Materiale și articole pentru construcții să depozitează în încăperi uscate, luminoase, aranjate cu utilaje, materiale se aranjează pe rafturi după marcă, articol, conform regulilor de depozitare și cerințelor standardelor.

EXECUȚIA PRODUSELOR

1. SA "Drumuri-Briceni" ca unitate de execuție de produse pentru lucrările proprii asigură prin PAC îndeplinirea următoarelor condiții:
 - Executarea produselor numai după întocmirea și aprobarea procedurilor de lucru și de control specifice;
 - Respectarea cerințelor de manipulare, transport și depozitare;
 - Confirmarea calității produselor conform procedurii în vigoare;
 - Întocmirea înregistrării de calitate.
2. Activitatea de execuție a produselor în cadrul SA "Drumuri-Briceni" respectă prevederile Legii privind calitatea în construcții pentru categoria de asigurare a calității a fiecărui produs.

PRODUSE FURNIZATE DE BENEFICIAR

1. Conducerea SA "Drumuri-Briceni" asigură că la primirea produselor furnizate de beneficiar vor fi efectuate următoarele activități de bază de proceduri scrise:
 - Recepționarea produselor la primirea acestora;
 - Ținerea sub control a produselor primite, începând cu momentul primirii până la introducerea în operațiune;
 - Anunțarea beneficiarului în scris despre orice produs neconform, deteriorat, fie ia primire, fie în perioada de montare

MĂSURI GENERALE

1. Conducerea SA "Drumuri-Briceni" asigură prin măsurile descrise în acest manual ca activitățile de confirmare sunt identificate, planificate și documentate pentru a certifica conformitatea lucrărilor de construcție-montaj cu documentația de execuție, standarde, norme, prescripții, proceduri și instrucțiuni.
2. Activitățile de confirmare sunt executate și consemnate în conformitate cu cerințele specificate în planurile de controlul calității, verificări și încercări întocmite pentru toate activitățile de execuție și avizate conform prevederilor legale.
3. Activitățile de confirmare a lucrărilor executate de SA "Drumuri-Briceni" și a produselor de la furnizori sunt desfășurate de personalul calificat din cadrul compartimentului CTC.

PLAN CU PRIVIRE LA CONTROLUL CALITĂȚII, VERIFICĂRI ȘI ÎNCERCĂRI (PCCVÎ)

Planurile cu privire la controlul calității, verificări și încercări sunt documentele de bază pentru desfășurarea activităților de confirmare.

PCCVÎ-urile sunt întocmite planificat, pe baza documentației de proiectare și a normelor aplicabile și aprobate astfel încât să fie utilizabile la începerea lucrărilor.

Activitățile de confirmare cuprinse în PCCVÎ-uri sunt corelate cu ordinea operațiilor de construcții-montaj. PCCVÎ-urile cuprind toate controalele de calitate, verificări și încercări, ordinea acestora, condiții prealabile, criteriile de acceptare și înregistrările de calitate care se întocmesc.

Atunci când cerințele cuprinse în PCCVÎ sunt îndeplinite, prin consemnarea în înregistrările de calitate se confirmă că:

Lucrările sunt executate, controlate, verificate conform cerințelor de bază stabilite prin proceduri scrise;

Lucrările de construcții nu au fost confirmate în punctele cu staționare obligatorie, dar numai atunci când în documentele prevăzute au fost obținute acordurile scrise din partea organelor de control care au indicat punctele acestea;

Activitățile controlul calității, verificări și încercări și înregistrările în registrele acestora, semnate, controlate și acceptate asigură ca montarea produselor și executarea lucrărilor de construcții-montaj s-au efectuat corect și complet.

CONTROALE DE CALITATE, VERIFICĂRI ȘI ÎNCERCĂRI (CCVÎ)

1. Controalele CCVÎ se desfășoară conform procedurii PAC care conține cerințe pentru:
 - Identificarea documentelor de calitate, verificare și încercări;
 - Identificarea caracteristicilor ce trebuie să fie controlate, verificate;
 - Criterii de acceptare;
 - Identificarea persoanelor care efectuează CCVÎ-uri.
2. Rezultatele CCVÎ-urilor vor fi consemnate în rapoarte, PCC-uri și înregistrări de calitate care vor identifica lucrările și vor face referințe la procedurile aplicate.
3. La ora actuală SA "Drumuri-Briceni" nu dispune de laborator propriu.
4. SA "Drumuri-Briceni" dispune de **CONTRACTUL Nr.05/1/19** cu privire la elaborarea producției tehnico - științifice, tehnologice încheiat la 27 decembrie 2019 cu SRL Magisdrum-

Prut- cu privire la prestarea serviciilor referitoare la controlul tehnic în construcții și încercarea materialelor de construcții și a articolelor încheiate cu laboratorul acreditat.

5. În conformitate cu clauzele contractelor încheiate cu instituțiile sus menționate în funcția lor intră următoarele obligații:
- Îndeplinirea serviciilor de laborator, controlul calității materialelor și lucrărilor de construcții - montaj cu metode nedistructive, încercări fizico-mecanice cu privire la corespunderea materialelor, încercările lucrărilor de sudură.
 - Verificarea întocmirii corecte a documentelor de executare a lucrărilor pe șantier.
 - Analiza cauzelor calității inferioare a lucrărilor de construcții - montaj și propuneri cu privire la înlăturare lor.
 - Acordarea ajutorului metrologic și practic subunităților de construcții.
 - Verificarea respectării proceselor tehnologice, îndeplinirii în modul stabilit a experiențelor de laborator.

STADIUL CONTROALELOR DE CALITATE, VERIFICĂRI ȘI ÎNCERCĂRI (CCVÎ)

1. Indicarea stadiului CCVÎ se face în conformitate cu procedurile PAC care asigură că toate CCVÎ-urile sunt executate și acceptarea produselor / lucrărilor este cunoscută pe toată durata executării lucrărilor, până la predarea lor beneficiarului.
2. În urma CCVÎ-urilor efectuate de instituții indicatorii de stadiu sunt aplicate de către personalul CTC. Indicatorii de stadiu indică stadiul de funcționare și acceptarea produselor, lucrărilor în construcții - montaj.

MIJLOACE DE MĂSURARE ȘI ÎNCERCARE

1. Toate mijloace de măsurare și încercare folosite în activitățile SA "Drumuri-Briceni" sunt supuse etaloanelor / verificărilor metrologice conform prevederilor legale.
2. Mijloace de măsurare și încercare sunt identificate fizic prin marcaje sau etichete și în documente pentru cunoașterea permanentă a stării lor de etalonare sau verificare.
3. În urma verificărilor și etalonărilor metrologice se emit înregistrări de calitate, conform procedurilor de lucru specifice (Legea No. 721 din 2 februarie 1996 privind calitatea în construcții).

BAZA NORMATIVĂ ȘI TEHNOLOGICĂ

*Informația
despre disponibilitatea documentației tehnico - normative și
tehnologice pentru efectuarea și primirea lucrărilor de construcție și montaj*

NRC 2.01.02-85	NORME ÎMPOTRIVA INCENDIILOR	Ediția 1986
NRC 2.08.02-85	CLĂDIRI ȘI EDIFICII SOCIALE	Ediția 1989
NRC 2.03.22-85	APĂRAREA MATERIALELOR DE CONSTRUCȚIE DE RUGINĂ	Ediția 1986
NRC 2.09.03-85	EDIFICII ALE ÎNTREPRINDERILOR DIN INDUSTRIE	Ediția 1986
NRC 2.08.01-85	CASE DE LOCUIT	Ediția 1986
NRC 2.22-85	CONSTRUCȚII DIN PIATRA ȘI PIATRA ARMATĂ	Ediția 1983
NRC III-4-80	REGULILE DE PRODUCERE ȘI PRIMIRE A LUCRĂRILOR TEHNICA SECURITĂȚII ÎN CONSTRUCȚIE	Ediția 1989
NRC III-04.01-87	ACOPERIRI DE FINISARE ȘI DE IZOLARE	Ediția 1989
NRC III-03.01-87	CONSTRUCȚII DE REZISTENȚĂ ȘI PROTEJĂRI	Ediția 1988
NRC III-02.01-87	EDIFICII DIN PĂMÂNT, FUNDAȚII ȘI FUNDAMENTE	Ediția 1988
NRC III-01.04-87	PRIMIREA ÎN EXPLOATARE A OBIECTELOR DE CONSTRUCȚIE TERMINATĂ. POZIȚII PRINCIPALE	Ediția 1988
NRC III-01.01 -85	ORGANIZAREA LUCRĂRILOR ÎN CONSTRUCȚIE	Ediția
1991		
NRC III-01.01 -85	MECANIZAREA LUCRĂRILOR ÎN CONSTRUCȚIE	Ediția
1985		
NRC III-78-78	LUCRĂRILE METROLOGICE ÎN CONSTRUCȚIE	Ediția 1985
NRC III-78-75	CONSTRUCȚII METALICE	Ediția 1975

Albume și serii cu detalii tehnice după profil:

- Agenda Responsabilului Tehnic
- Monitorul ConSTRUCȚIILOR. Volumele I-IV.
- Albumul Controlului Calității de Operații a LCM.
- Ghid Protecția Muncii No. 1 - No. 2 - No. 3.

- Ct. 7-288, p.3. Clădiri din piatra, beton și beton armat.
- Ct. 7-2, p. 1. Case de locuit.
- Ct. 7-2, p. 3. Edificii.
- C. 1.000-2 m. Catalogul Construcțiilor din Beton Armat
- C. 1.112-5. Plăci din Beton Armat Pentru Fundații.
- C. 1.431. 9-29 e. Pereți, Despărțituri în Case cu Multe Etaje. întreprinderi Industriale.
- C.2.144-1/88. Noduri Pentru Pardoseală în Case de Locuit.
- 1-c1-81. Indice, Note tehnice a Calității Lucrărilor de Construcție-montaj.
- SUS 28379-89 Spat
- SUS 28042-89. Plăci din Beton Armat pentru Acoperiș
- SUS 27490-87. Regulile de Primire de Stat ale Caselor și a Altor Obiecte
- SUS 27108-86. Construcție Prefabricată din beton Armat Pentru Case Cu Multe Etaje.
- SUS 12.1.004-85. Securitatea Incendiară.
- SUS 15.1.901-85 Materiale de Construcție.
- SUS 9818-85. Platforma și Rampe Pentru Scări din Beton Armat.
- SUS 26101-84. Sârma cu Praf Pentru Depuneri Metalice.
- SUS 20910-82. Beton.
- SUS 24584-81. Uși din Aluminiu.
- SNIP- 111-40-80. P. 4, partea 3, exec. LCM.
- SNIP-1112-9-74 . P. 9, partea 3, exec. LCM.
- Instrucții în Domeniul Producției.
- Ocrotirea Mediului Ambient.
- Catalogul Constructorului.
- SNIP 111-20-74. Lucrări de Acoperiș.
- SNIP 111-21-73. Lucrări de Finisare.
- Albumul Schemelor de Controlul Calității pe Operații LCM

Norme și Regulamente în Construcție "SNIP"

SNIP 11-22-81

CONSTRUCȚII DIN PIATRA

SNIP 11-22-81

CONSTRUCȚII DIN METAL. 1990

SNIP 2.03.01-84

CONSTRUCȚII DIN BETON ȘI BETON ARMAT 1989

<i>SNIP 11-1-76</i>	<i>ORGANIZAȚIA LUCRĂRILOR DE CONSTRUCȚIE</i>
<i>SNIP 111-4-79</i>	<i>TEHNICA SECURITĂȚII ÎN CONSTRUCȚIE</i>
<i>SNIP 111-19-76</i>	<i>CONSTRUCȚII DIN LEMN</i>
<i>SNIP 111-13-14-7</i>	<i>PARDOSELI</i>
<i>SNIP 111-21-75</i>	<i>LUCRĂRI DE FINISARE</i>
<i>SNIP 111-23-76</i>	<i>PROTECȚIA CONSTRUCȚIILOR EDIFICIILOR</i>
<i>SNIP IV-2-82</i>	<i>NORMELE ȘI REGULILE DE DEVIZ</i>
<i>SNIP IV-4-82</i>	<i>NORMELE ȘI REGULILE DE DEVIZ</i>
<i>SNIP IV-3-82</i>	<i>NORMELE ȘI REGULILE DE DEVIZ</i>
<i>SNIP IV-5-82</i>	<i>NORMELE ȘI REGULILE DE DEVIZ</i>
<i>SNIP IV-7-82</i>	<i>NORMELE ȘI REGULILE DE DEVIZ</i>
<i>SNIP IV-9-82</i>	<i>NORMELE ȘI REGULILE DE DEVIZ</i>
<i>SNIP 2.05.02-85</i>	<i>DRUMURI AUTO</i>
<i>SNIP 0.06.03-85</i>	<i>DRUMURI AUTO</i>
<i>SNIP 0.01.01-85</i>	<i>ORGANIZAREA PRODUCERII ÎN CONSTRUCȚII</i>
<i>SNIP 3.01.01-85</i>	<i>ORGANIZAREA CONSTRUCȚIILOR</i>
<i>SNIP 3.02.01-87</i>	<i>TERASAMENTUL, CONSTRUCȚIA FUNDAȚIILOR</i>
<i>SNIP 3.03.01-87</i>	<i>CONSTRUCȚIILOR ÎNGRĂDITE NEPORTAN.</i>
<i>SNIP 3.01.01-87</i>	<i>RECEPȚIA ȘI DAREA ÎN EXPLOATAREA CLĂDIRILOR</i>
<i>SNIP 11-7-81</i>	<i>CONSTRUCȚIILOR ÎN ZONELE SEISMICE</i>
<i>SNIP 3.04.03-85</i>	<i>PROTECȚIA ARTICOLELOR ȘI ELEMENTELOR DE CONSTRUCȚIE</i>
<i>SNIP III-43-75</i>	<i>REGULILE DE PRODUCERE ȘI PRIMIRE ALE LUCRĂRILOR</i>
<i>SNIP 5.82, DIS.11</i>	<i>PODELE</i>
<i>SNIP 5.82, DIS. 12</i>	<i>ACOPERIȘURI</i>
<i>SNIP 5.82, DIS 15</i>	<i>LUCRĂRILE DE FINISARE</i>
<i>SNIP 5.82, DIS. 46</i>	<i>LUCRĂRILE DE RECONSTRUCȚIE A CLĂDIRILOR ȘI EDIFICIILOR</i>
10.1.10 SNIP II-3,79** și ordinul MDTCGC nr. 24 din 09.04.1997	TERMOTEHNICA ÎN CONSTRUCȚII
VOLUMUL 3-99	MONITORUL CONSTRUCȚIILOR

VOLUMUL 1-10/96

MONITORUL CONSTRUCȚIILOR

VOLUMUL 2 (II); 3(12)-96 MONITORUL CONSTRUCȚIILOR

GOST 9128-84 AMESTECURI DE BETON ASFALTIC PENTRU DRUMURI, PISTE DE DECOLARE ȘI ATERIZARE

GOST 7473-85 AMESTECURI DIN BETON-CIMENT

GOST 26633-91 BETOANE GRELE

GOST 12071-84 PĂMÂNTURI, LUCRAREA, TRANSPORTAREA ȘI PĂSTRAREA PROBELOR

GOST 5180-84 PĂMÂNTURI, METODE DE LABORATOR DE DETERMINARE A CARACTERISTICILOR FIZICE

SNIP IV-5-82 CULEGERILE 7,8,10,11,12,15,26,46, EDIȚIA 1983

ENIR, CULEGERILE E3, E7, E40; EDIȚIA 3; 4

ENIR, CULEGERILE E5, E19, E20, E22; EDIȚIA 1

CATALOAGE ȘI CODIFICATOARE A ELEMENTELOR TIPICE

ALBUME CU DETALII ȘI NODURI TIPICE ÎN CONSTRUCȚIE (pentru acoperișuri, construcții din beton armat, lemn)

SCHEME TEHNOLOGICE PENTRU LUCRĂRILE DE CONSTRUCȚIE – MONTAJ (lucrări de zidire, finisare, montaj)

ALBUMUL SCHEMELOR CONTROLULUI DE OPERAȚIE A CALITĂȚII LCM

HARTA TEHNOLOGICĂ EXECUTĂRII LUCRĂRILOR DE TENCUIALĂ PLACARE, EDIȚIA 1995

HARTA TEHNOLOGICĂ EXECUTĂRII LUCRĂRILOR DE VOPSIRE ȘI TAPETARE, EDIȚIA 1995

EXECUTAREA LCM ÎN PERIOADA DE IARNĂ

BAZA DE PRODUCERE DE CARE DISPUNE SA "Drumuri-Briceni"

SA "Drumuri-Briceni" dispune de oficiul cu o suprafață totală de 158 m² situat pe adresa : or.Briceni r. Briceni, Republica Moldova, str.Frunze 18.

Baza de producere se află în or.Briceni r. Briceni str.Frunze 18 cu o suprafață de 1,5 ha.

■ Echipamente și instrumente și unelte:

- Schela pentru construcție
- Schele de montare
- Scări pentru montare
- Capre inventare

- Aparate de vopsit
- Dreptare
- Colțar (echer)
- Ruleta de măsurat 50; 10; 5; 2; 1 (m) - după necesitate
- Nivelă cu bula de aer de măsurare
- Fir de plumb
- Teodolit

În rest mecanisme și mașini vor fi arendate după necesitate de la organizațiile de construcție și mecanizare.

SA "Drumuri-Briceni" dispune de contracte încheiate indirect cu agenții economici.

PLANIFICAREA EXAMINĂRILOR TEHNICE DE ASIGURARE A CALITĂȚII (ETAC)

1. SA "Drumuri-Briceni" prin compartimentul AC aolică un sistem planificat și documentat de examinări tehnice de asigurare a calității pentru evaluarea implementării și eficienței PAC proprii și PAC a furnizorilor.
2. ETAC-urile interne și externe se desfășoară pe baza planurilor anuale elaborate de compartimentul AC, acceptate de directorul SA "Drumuri-Briceni" și Beneficiar.
3. Planurile de ETAC se întocmesc astfel încât să acopere toate elementele aplicabile ale PAC
4. în realizarea planului de ETAC se utilizează următoarele tipuri de examinări:
 - ETAC de organizare / funcționare
 - ETAC pe sistem;
 - ETAC în proces.
5. Planurile de ETAC stabilesc frecvența examinărilor. Se ține seama de :
 - Maturitatea PAC la care se face examinarea;
 - Rezultatele evaluării implementării și eficienței PAC din anul anterior;
 - Acoperirea tipurilor de ETAC.

SISTEMUL DE EXAMINĂRI TEHNICE DE ASIGURARE A CALITĂȚII (ETAC)

SA "Drumuri-Briceni" prin compartimentul AC efectuează:

- ETAC-uri interne la șantier care desfășoară activități în regim de asigurare a calității pentru evaluarea eficienței și stadiului implementării PAC;
- ETAC-uri externe la furnizori de produse / servicii pentru:
 - a) evaluarea capacității acestora înainte de încheierea contractelor;
 - b) evaluarea stadiului implementării și eficienței propriului lor PAC.

- Personalul care desfășoară ETAC-uri este calificat și instruit și nu este responsabil cu execuția sau verificarea activităților examinate.
- Efectuarea examinărilor tehnice și a inspecțiilor de asigurare a calității se face în concordanța cu FCC-urile întocmite în baza procedurilor aplicabile activităților care se examinează.
- Raportarea rezultatelor examinărilor și a inspecțiilor se face în "Raportul de ETAC și "Raportul de inspecție". Deficiențele constante se descriu în rapoarte detaliate suficient pentru ca organizația de control să fie capabilă pentru a propune și implementa acțiunile corective. Rapoartele se transmit organizației controlate, directorului societății, beneficiarului și la SA "Drumuri-Briceni"
- Organizația controlată întocmește un program de acțiuni corective și comunică data la care este finalizată implementarea acțiunilor corective.
- În urma analizelor efectuate de inginerii AC și din observațiile rezultate din activitatea de ETAC din care rezultă incertitudini ale implementării PAC, se pot stabili ETAC-uri suplimentare pentru identificarea și corectarea condițiilor contrare calității.
- Documentele rezultate din ETAC-uri nu sunt înregistrări permanente și se păstrează până la intrarea obiectului în exploatare.
- Detalierea acțiunilor implicate în desfășurarea unui ETAC se face în procedura de sistem PAC.

NECONFORMITĂȚI

1. Prin procedurile PAC sunt stabilite măsuri și responsabilități prin care se asigură identificarea, raportarea, analizarea, dispunerea modului de tratare a neconformităților și controlul documentelor pe produse ce nu sunt conforme cu cerințele specificate.
2. Conducerea SA” Drumuri Briceni” asigură că neconformități vor fi consemnate în timpul efectuării controalelor de calitate, verificărilor și încercărilor și în punctele de control de calitate, verificări sau punctele de control cu staționarea obligatorie și vor fi raportate direct conducerii SA”Drumuri Briceni”.
3. Raportul de neconformitate se întocmește conform instrucțiunii de completare a formularului RNC. Raportul se întocmește detaliat pentru a acorda posibilitatea efectuării analizei și evaluării în baza datelor conținute și pentru a înainta ulterior dispozițiile proiectului.
4. În procedurile menționate sunt precizate și responsabilitățile referitor la stabilirea și eliminarea cauzelor care au generat neconformități în vederea prevenirii repetării lor.
5. SA” Drumuri Briceni” asigură că produsele reparate și / sau refăcute vor fi inspectate din nou în conformitate cu procedurile aplicabile.
6. Activitatea de control și evaluare a produselor neconforme asigură ca acțiunile corective stabilite conduc la prevenirea repetării cauzelor care au generat neconformitate.
7. Toate neconformitățile depistate de organele de control sau de personalul tehnic ingineresc al companiei vor fi înregistrate la acest compartiment cu analiza lor ulterioară de către consiliul tehnic format din:
 - Director

- Inginer-șef
- Diriginte de șantier
- Inginer mecanic
- Inginer electric
- Serviciul supravegherea tehnică
- Inginer tehnica securității
- Contabil-șef

În cazuri excepționale se vor apela la specialiști din domeniul, inclusiv din companiile ”INCERCOM”, ”INMACONPROIECT” și ”CERCOM”.

CONTROLUL CALITĂȚII

1. SA ”Drumuri Briceni” stabilește prin documentele PAC sistemul de ținere sub control a documentelor pentru realizarea activității de identificare, emitere, analiza, aprobare, distribuție și arhivare a tuturor documentelor utilizate în timpul activităților de aprovizionare, execuția de produse și execuția lucrărilor de construcții-montaj.
2. În documentele PAC sunt stabilite următoarele măsuri:
 - Documentele, modificările și actualizarea acestora sunt analizate, verificate și aprobate înainte de a fi difuzate,
 - Emiterea, analizarea și aprobarea documentelor se face de către persoane autorizate;
 - Toate documente la ultima revizie sunt distribuite la locul de desfășurare a activităților;
 - Documentele anulate sunt identificate și retrase din uz;
 - Sunt păstrate evidențe privind identificarea modificărilor și reviziilor ale documentelor.

ÎNREGISTRĂRI DE CALITATE

1. Prin documentele PAC ale SA ”Drumuri Briceni” este stabilită modalitatea de primire, identificare, elaboare, recepție, înregistrare, difuzare, validare, ținere sub control și păstrare a înregistrărilor de calitate rezultate din activitățile SA”Drumuri Briceni” cât și a înregistrărilor primite de la furnizori.
2. SA”Drumuri Briceni” asigură că înregistrările ce nu au avut efectul permanent se vor păstra o perioadă de timp stabilită prin contract pentru a demonstra că o activitate a fost executată în conformitate cu cerințele stabilite.
3. Prin procedurile și instrucțiunile aprobate sunt precizate responsabilitățile și măsurile care lucrărilor;
 - Sunt stabilite înainte de începerea activităților de înregistrare, ce trebuie să fie emise în fazele de aprovizionare, execuția a produselor, lucrări de construcții-montaj, predarea lucrărilor;
 - Este stabilit un sistem de ținere sub control a înregistrărilor, de la emiterea acestor pe parcursul execuției, arhivării și pînă la predarea la beneficiar;

- Toate înregistrările de calitate trebuie să fie validate, să fie lizibile, reproductibile, codificate, regăsite ușor și să asigure corespondența cu produse / activități la care se referă.

CONDIȚII PREALABILE

1. Înaintea începerii oricărei activități se verifică și se documentează îndeplinirea procesului tehnologic și a lucrărilor de construcție.
2. Personalul este calificat și autorizat corespunzător pentru lucrările pe care le execută și este instruit.
3. Lucrările de construcție-montaj se controlează numai de personalul autorizat și instruit, care cunoaște procesul tehnologic și lucrări de construcții-montaj.
4. Cerințele de executare a comenzilor sunt incluse în procedurile de lucru.
5. Procedurile de control sunt eliberate, avizate și difuzate.
6. Există aprobarea beneficiarului pentru efectuarea comenzii primite.

ELABORAREA ȘI PUNERE ÎN ORDINE A ACȚIUNILOR CONCRETE DE CORECȚIE

1. Activitățile de control și evasulare a produselor neconforme asigură că acțiunile de corecție stabilite conduc la prevenirea repetării cauzelor care au generat neconformitate.
2. Sunt stabilite măsuri și responsabilități prin care se asigură identificarea, raportarea, analizarea, dispunerea modului de tratare a încălcărilor și controlul documentelor pe produse ce nu sunt în conformitate cu cerințele specificate.
3. Raportul se întocmește detaliat pentru a efectua analiza pe baza datelor conținute.

REVIZIA INTERNĂ ȘI EXTERNĂ A SISTEMULUI CALITĂȚII

Anual se va apela la revizia internă iar în caz de necesitate și la revizia externă.

INSTRUIREA ȘI PERFEȚIONAREA CADRELOR

1. Personalul tehnic ingineresc va trece anual cursuri de pregătire și perfecționare, atestare, re-atestare conform indicațiilor MDTCGC.
2. Personalul muncitoresc al Concernului ”INCONEX-COM” S.A. și firmei ”CONSTRUM” S.A., surori vor fi atestați, re-atestați anual de către centrele specializate sau comisii competente.
3. Anual vor fi controlate cunoștințe la tehnica securității și procesle tehnologice, lucrări în domeniul construcții-montaj unde vor fi confirmate sau reconfirmate categoriile muncitorilor.

ELABORAREA ȘI PUNERE A ALTOR ÎNSEMNATURI ÎN ORDINE A ACȚIUNILOR CONCRETE APAC

1. În vederea aplicării unui program de asigurare a calității adecvat și eficient, compartimentul AC are întru responsabilitate evaluarea anuală a implementării și eficienței acestuia întocmind raportul de evaluare anuală.
2. Analizele anuale PAC iau în considerație următoarele rezultate și informații:
 - Rapoartele de ETAC și rapoartele de inspecții efectuate în cursul anului;
 - Rapoartele de analiză a calității lucrărilor desfășurate prin contracte;
 - Programul de acțiuni corective.
3. Analiza programului de lucru se poate face total sau parțial și se poate face și în timpul anului atunci când apar incertitudini în îndeplinirea eficientă a PAC.

ACȚIUNI CORECTIVE

Compania prin procedura PAC descrie măsuri și precizează responsabilitățile pentru:

- Identificarea condițiilor concrete calității materialelor și lucrărilor în construcții-montaj;
- Determinarea cauzelor care au determinat apariția condițiilor contrare calității;
- Implementarea acțiunilor corective.

SA”Drumuri Briceni” se obligă să identifice condițiile contrare calității, materialor și lucrărilor în construcție-montaj, să asigure producerea materialelor pentru construcție, lucrărilor în construcție-montaj, să identifice în înregistrări și să raporteze toate datele necesare printr-o analiză completă a condițiilor și cauzelor și să inițieze acțiuni corective pentru prevenirea repetărilor.

CONSERVARE

Pentru produsele aflate în spațiile de depozitare se aplică măsuri de conservare specifice fiecărui produs în parte. În conformitate cu calitatea de sarcini sau de a recomandărilor făcute de furnizor.

Produsele care inițial au fost acceptate, dar cu timpul nu mai îndeplinesc cerințele de calitate vor fi separate în zonele de carantină. Aceste produse vor fi testate pentru a se determina dacă mai pot fi utilizate sau nu.

LIVRARE

Livrarea produselor executate de societate se face în condiții de conservare și protecție a calității specifice fiecărui produs în parte și în conformitate cu prevederile contractelor.

Inginer-șef S.A. ”Drumuri Briceni”

G. Bîrca

BAZA DE PRODUCERE SA "Drumuri Briceni"

Denumirea	Unitate de măsură	Cantitatea
Clădirea administrativă		
1. Blocul administrativ	buc	1
Inclusiv:		
a) Biroul/oficiu/	buc	1
b) Casa de decontări	buc	1
c) Secția de cadre	buc	1
d) Secția tehnică de producere	buc	1
e) Contabilitatea	buc	1
- Camera de serviciu	buc	1
- Secția mecanicului șef	buc	1
- Arhiva	buc	1
II. Atelier de reparație		
Inclusiv:		
a) Secția de sudare	buc	1
b) Secția de strungarie	buc	1
c) Secția de reparație	buc	1
d) Secția de tâmplărie	buc	1
e) Secția de reparație și restaurare a indicatoarelor rutiere	buc	1
f) Depozitul central	buc	1
III. Puncte de exploatare a drumurilor		3
Inclusiv:		
a) Camera de odihnă și serviciu	buc	2
b) Birou/a maestrului/	buc	1
c) Depozit	buc	3

Director S.A. Drumuri Briceni

I. Russu

Inginer șef

G.Bîrca

Lista
Utilajului metrologic a SA "Drumuri Briceni"

1. Teodolit,
2. Nivelă,
3. Miră,
4. Miră 2%,
5. Miră 4%,
6. Ruletă,
7. Roată rutieră(Курвиметр),
8. Pion,
9. Nivelă cu bulă de aer,
10. Termometru

Director S.A. " Drumuri-Briceni"

I.V. Russu

FORMULARUL F3.3

GRAFIC DE EXECUTARE A LUCRĂRILOR

Reparația capitală și curentă a drumurilor publice locale din raion
(denumirea lucrărilor)

Nr. d/o	Grupa de obiecte/denumirea obiectului			
		01	02	31.12.2021
1.	Organizare de șantier			
2.	Obiect 02 Reparația capitală și curentă a drumurilor publice locale din raion	15.03.2021		15.10.2021

Data completării: 02.03.2021

Semnat: _____

Nume: Russu Ion

Funcția în cadrul firmei: Director

Denumirea firmei și sigiliu: SA Drumuri Briceni

FORMULARUL F3.5

DECLARAȚIE

de neîncadrare în situațiile ce determină excluderea de la procedura de atribuire, ce vin în aplicarea art. 18 din Legea nr. 131 din 03.07.2015

Subsemnatul, **Russu Ion** reprezentant împuternicit al **SA Drumuri Briceni** (*denumirea operatorului economic*) în calitate de ofertant/ofertant asociat, declar pe propria răspundere, sub sancțiunea excluderii din procedura de achiziție publică și sub sancțiunile aplicabile faptei de fals în acte publice, că nu mă aflu în situația prevăzută la art. 18 din Legea nr. 131 din 03.07.2015 privind achizițiile publice, respectiv în ultimii 5 ani nu am fost condamnat prin hotărâre definitivă a unei instanțe judecătorești pentru participarea la activități ale unei organizații sau grupări criminale, pentru corupție, fraudă și/sau spălare de bani.

Subsemnatul declar că informațiile furnizate sunt complete și corecte în fiecare detaliu și înțeleg că autoritatea contractantă are dreptul de a solicita, în scopul verificării și confirmării declarațiilor, orice documente doveditoare de care dispun.

Subsemnatul, **Russu Ion** reprezentant împuternicit al **SA Drumuri Briceni** (*denumirea operatorului economic*), în calitate de ofertant/ofertant asociat, la procedura MTender ID [ocds-b3wdp1-MD-1613045452565](#) (*se menționează procedura*) pentru atribuirea contractului de achiziție publică având ca obiect **Reparația capitală și curentă a drumurilor publice locale din raion** (*denumirea lucrării*), codul CPV 45200000-9, la data de **03.03.2020 13:00** (zi/luna/an), organizată de **Consiliul raional Ocnița** (*denumirea autorității contractante*), declar pe propria răspundere că:

- a) nu am intrat în proces de insolvență ca urmare a hotărârii judecătorești;
- b) mi-am îndeplinit obligațiile de plată a impozitelor, taxelor și contribuțiilor de asigurări sociale, în conformitate cu prevederile legale în vigoare în RM sau în țara în care sunt stabilit până la data solicitată;
- c) nu am fost condamnat, în ultimii 3 ani, prin hotărârea definitivă a unei instanțe judecătorești, pentru o faptă care a adus atingere eticii profesionale sau pentru comiterea unei greșeli în materie profesională;
- d) nu sunt inclus în Lista de interdicție a operatorilor economici.

Subsemnatul declar că informațiile furnizate în scopul demonstrării îndeplinirii criteriilor de calificare și selecție sunt complete și corecte în fiecare detaliu și înțeleg ca autoritatea contractantă are dreptul de a solicita, în scopul verificării și confirmării declarațiilor, orice documente doveditoare de care dispun.

Data completării: **02.03.2021**

Semnat: _____

Nume: **Russu Ion**

Funcția în cadrul firmei: **Director**

Denumirea firmei și sigiliu: **SA Drumuri Briceni**

FORMULARUL F3.6

DECLARAȚIE

privind conduita etică și neimplicarea în practici frauduloase și de corupere

Data: 03.03.2021

Numărul procedurii: MTender ID [ocds-b3wdp1-MD-1613045452565](#)

Către: **Consiliul Raional Ocnița**

Subsemnatul, **Director Russu Ion** reprezentant împuternicit al **SA Drumuri Briceni** (*denumirea operatorului economic*) în calitate de ofertant/ofertant asociat, confirm prin prezenta că:

1. Nici unul dintre angajații, companionii, agenții, acționarii, consultanții, partenerii noștri sau rudele sau asociații ai lor nu este în relații care ar fi putut considerate ca un conflict de interese.
2. În cazul în care vom afla despre faptul unui conflict potențial, vom raporta imediat informația respectivă către autoritatea contractantă.
3. Nici unul dintre angajații, companionii, agenții, acționarii, consultanții, partenerii noștri sau rudele sau asociații ai lor nu a fost angajat în practici de corupere, escrocherie, complotare, constrângere sau alte practici anticoncurențiale în procesul pregătirii ofertei din cadrul prezentei licitații, conform prevederilor din documentele de atribuire, punctul IPO10.
4. În legătură cu procedura respectivă de achiziție și cu orice contract care, eventual, ne va fi adjudecat ca rezultat al acesteia, nu au fost, nici nu vor fi efectuate nici un fel de plăți către angajații, companionii, agenții, acționarii, consultanții, partenerii noștri sau rudele lor, care sînt implicați în achiziția publică, implementarea contractului și aprobarea plăților contractuale în numele autorității contractante.

Data completării: 02.03.2021

Semnat: _____

Nume: **Russu Ion**

Funcția în cadrul firmei: **Director**

Denumirea firmei și sigiliu: **SA Drumuri Briceni**

FORMULARUL F3.7

FORMULAR INFORMATIV DESPRE OFERTANT

1. Denumirea/numele SA Drumrui Briceni
2. Codul fiscal 1003604005869
3. Adresa sediului central r. Birceni, or. Briceni str. Frunze 18
4. Telefon 044722340
- Fax 044722343
- E-mail briceni.drum@gmail.com
5. Certificatul de înregistrare MD 0045021 din 12.03.1998
(numărul, data înregistrării)
Camera Înregistrari de Stat
(instituția emitentă)
6. Obiectul de activitate, pe domenii: _____

(în conformitate cu prevederile din statutul propriu)
7. Licența (certificat) Nr. 046472 seria A MMII din 07.03.2006
(numărul, data, instituția emitentă, genurile de activitate)
8. Birourile filialelor/sucursalelor locale, dacă este cazul: _____

(adresa completă, telefon/telex/fax, certificate de înregistrare)
9. Principala piață de afaceri: Moldova – Construcția
10. Cifra de afaceri pe ultimii 3 ani:

Nr. d/o	Anul	Cifra de afaceri anuală la 31 decembrie, mii lei	Cifra de afaceri anuală la 31 decembrie, echivalent dolari SUA
1.	2017	25 102 906	
2	2018	73 971 879	
3	2019	50 938 634	
Media anuală:		<u>50 004 473</u>	

Data completării: 02.03.2021

Semnat: _____

Nume: Russu Ion

Funcția în cadrul firmei: Director

Denumirea firmei și sigiliu: SA Drumuri Briceni

FORMULARUL F3.8

DECLARAȚIE

privind obligațiile contractuale față de alți beneficiari

Nr.	Denumirea beneficiarului	Natura obligațiilor contractuale	Suma obligațiilor contractuale
1.	Consiliul Raional Briceni	Întreținerea drumurilor	3 465 600,00
2.			
3.			
4.			

Data completării: 02.03.2021

Semnat: _____

Nume: Russu Ion

Funcția în cadrul firmei: Director

Denumirea firmei și sigiliu: SA Drumuri Briceni

FORMULARUL F3.9

EXPERIENȚĂ SIMILARĂ

1. Denumirea și obiectul contractului Lucrări de întreținere periodică a drumurilor publice locale, comunale și străzi (în limita localităților) aplatate teritorial în raioanele Ocnița, Briceni
2. Numărul și data contractului **Nr. 06-14/246 din 01 iulie 2020**
3. Denumirea/numele beneficiarului **Î.S. Administrația de Stat a Drumurilor**
4. Adresa beneficiarului **mun. Chișinău str. Bucurie 12A**
5. Țara **Moldova**
6. Calitatea în care a participat la îndeplinirea contractului **Antreprenor**
(se notează opțiunea corespunzătoare)
 - antreprenorul sau antreprenorul general (lider de asociație)
 - antreprenor asociat
 - subantreprenor
7. Valoarea contractului exprimată în moneda exprimată
 în care s-a în echivalent
 încheiat contractul dolari SUA
a) inițială
(la data semnării contractului) **51 996 382,80** _____
b) finală
(la data finalizării contractului) **51 959 850,00** _____
8. Dacă au fost litigii privind îndeplinirea contractului, natura acestora și modul lor de soluționare: _____
9. Perioada de executare a lucrării (luni)
 - a) contractată
_____5(cinci)_____
 - b) efectiv realizată **5 (cinci)**_____
 - c) motivul de decalare a termenului contractat (dacă este cazul), care va fi susținut pe bază de acte adiționale încheiate cu beneficiarul

10. Numărul și data procesului-verbal de recepție la terminarea lucrărilor _____
11. Principalele remedieri și completări înscrise în procesul-verbal de recepție _____
12. Alte aspecte relevante prin care ofertantul își susține experiența similară, cu referire în mod special la suprafețe sau volume fizice ale principalelor capacități și categorii de lucrări prevăzute în contracte

Data completării: **02.03.2021**

Semnat: _____

Nume: **Russu Ion**

Funcția în cadrul firmei: **Director**

Denumirea firmei și sigiliu: **SA Drumuri Briceni**

FORMULARUL F3.9

DECLARAȚIE PRIVIND LISTA PRINCIPALELOR LUCRĂRI EXECUTATE ÎN ULTIMUL AN DE ACTIVITATE

Obiect contract	Beneficiar	Calitatea antreprenorului	nr.contract	Preț contract/ valoarea lucrărilor executate
Lucrări de întreținere periodică a drumurilor publice locale, comunale și străzi (în limita localităților) aplatate teritorial în raioanele Ocnîța, Briceni	I.S. Administratia de Stat a Drumurilor	Antreprenor	nr. 06-14/246 din 01.07.2020	51 959 850,00
Lucrările de întreținere periodică a drumurilor publice naționale cu îmbrăcăminte rutieră din macadam în raioanele Edineț, Dondușeni, Ocnîța Briceni	I.S. Administratia de Stat a Drumurilor	Antreprenor	Nr. 06-14/169 din 29.05.2020	4 271 998,80
Intretinerea drumurilor locale din raionul Briceni anul 2020	Consiliul Raional Briceni	Antreprenor	Nr. 12 din 16.01.2020	4 621 374,31
Lucrările de reparații și întreținere a drumurilor publice locale gestionate de către CR Edineț	Consiliul Raional Edinet	Antreprenor	Nr. 62 din 07.05.2020	11 232 475,56
Lucrările de reparații și întreținere a drumurilor publice locale gestionate de către CR Edineț	Consiliul Raional Edinet	Antreprenor	Nr. 62 din 07.05.2020	7 435 489,90
Lucrări de reparație a drumului L46 G15-Tîrnova	Consiliul Raional Edinet	Antreprenor	Nr. 105 din 09.12.2020	188 178,48
Lucrarilor de reparație periodică a drumului L48 G15 Burlanești-Viișoara	Consiliul Raional Edinet	Antreprenor	Nr. 107 din 09.12.2020	177 656,53
Lucrărilor de reparație periodică a drumului L52 Brînzani-Cuconestii Noi	Consiliul Raional Edinet	Antreprenor	Nr. 106 din 09.12.2020	219 410,36
Reparație curentă a drumului L68 drum de access pre s. Cernoleuca	Consiliul Raional Dondușeni	Antreprenor	Nr. 54 din 18.05.2020	299 939,30
Reparatia imbracamintei rutiere prin trecerea imbracamintei din piatra in beton asfaltic str. Livazilor, A.Puskin or. Otaci	Primaria or. Otaci	Antreprenor	Nr. 42 din 09.06.2020	299 183,64
Lucrari de executare a marcajului orizontal pe drumurile publice nationale amplasate teritorial în zona de nord al republicii Lot I	I.S. Administratia de Stat a Drumurilor	Subantreprenor	Nr. 32 din 09.10.2020	534 062,40
Reparația drumurilor locale din s. Balasinești r. Briceni	Primaria Balasinești	Antreprenor	Nr. 13 din 11.03.2020	268 766,24
Reparația drumurilor locale s. Beleavinți	Primaria Beleavinți	Antreprenor	Nr. 11 din 06.04.2020	253 618,73
Reparaia drumurilor împietruite s. Drepcăuți	Primaria Drepcăuți	Antreprenor	Nr. 14 din 25.02.2020	251 514,44
Servicii de reparații curenta drumurilor din com. Halahora de Sus, raionul Briceni	Primaria Halahora de Sus	Antreprenor	Nr. 13 din 02.03.2020	176 054,94
Reparatii strazilor impietruite	Primaria Tabani	Antreprenor	Nr. 15 din 18.02.2020	296 585,40
Reparatia capital a drumurilor locale din or. Briceni	Primaria or. Briceni	Antreprenor	Nr. 45 din 12.05.2020	2 304 036,60
Lucrari de reparatie capitala a drumului L15 G5-fr. cu Ucraina si L35 Lipcani-st. Lipcani din raionul Briceni pentru anul 2020	Consiliul Raional Briceni	Antreprenor	Nr. 32 din 10.09.2020	1 697 944,80
Lucrari de reparative a drumurilor	Primaria Lipcani	Antreprenor	Nr. 32 din 05.11.2020	265 582,96
Marcaj longitudinal al strazilor r. Riscani	Consiliul Raional Riscani	Subantreprenor	Nr. 1/12 din 01.12.2020	79 031,66
Lucrari de reparative curenta a drumuri locale s. Medveja	Primaria Medveja	Antreprenor	Nr. 8 din 17.02.2020	160 986,00
Constructia parcarii pentru autoturisme str. 50 Ani ai Biruintei nr. 5-13	Primaria Ocnita	Antreprenor	Nr. 51 din 02.10.2020	582 994,31
Reparatia acceselor si amenajarea curtilor la blocuri locative din or. Briceni	Primaria or. Briceni	Antreprenor	Nr. 62 din 16.07.2020	874 752,24
Lucrari de reparative a drumurilor spre biserica	Primaria com. Ocnita	Antreprenor	Nr 20 din 15.10.2020	366 327,79

*) Se precizează calitatea în care a participat la îndeplinirea contractului, care poate fi de: contractant unic sau lider de asociație; contractant asociat; subcontractant.

Data completării: 02.03.2021

Semnat: _____

Nume: Russu Ion

Funcția în cadrul firmei: Director

Denumirea firmei și sigiliu: SA Drumuri Briceni

FORMULARUL F3.11**DECLARAȚIE**

**privind dotările specifice, utilajul și echipamentul necesar pentru îndeplinirea
corespunzătoare a contractului**

Nr. d/o	Denumirea principalelor utilaje, echipamente, mijloace de transport, baze de producție (ateliere, depozite, spații de cazare) și laboratoare propuse de ofertant ca necesare pentru executarea lucrării, rezultate în baza tehnologiilor pe care el urmează să le adopte	Unitatea de măsură (bucăți și seturi)	Asigurate din dotare	Asigurate de la terți sau din alte surse
1	2	3	4	5
1	Compactor DU 47	buc	2	propriu
2	Compactor DU 52	buc	1	propriu
3	Compactor Changlin YZ-14.5	buc	1	propriu
4	Compactor Bomag	buc	2	propriu
5	Compactor HAMM HD-90	buc	1	propriu
6	Compactor Dynapac C222	buc	1	propriu
7	Autogreider DZ 99	buc	1	propriu
8	Autogreider PY-160M	buc	2	propriu
9	Exavator AO 2621	buc	2	propriu
10	Exavator „ Atlas” 1804 LC	buc	1	propriu
11	Încărcător Frontal LV 300FN	buc	1	propriu
12	Încărcător Shantui	buc	1	propriu
13	Autoîncărcător 4045 „ R”	buc	1	propriu
14	Autogudronator DS-39	buc	2	propriu
15	Gudronator BR-500	buc	3	propriu
16	Compresor Atlas	buc	1	propriu
17	KAMAZ 53213 cu cisternă	buc	1	propriu
18	Buldozer DT 75	buc	2	propriu
19	Tractor cu pneuri T 150 „K”	buc	3	propriu
20	Tractor cu pneuri MTZ-80	buc	2	propriu
21	Tractor cu pneuri MTZ-82	buc	3	propriu
22	Tractor cu pneuri T-40	buc	1	propriu
23	Cisterna 3 t	buc	2	propriu
24	Cisterna 12 t	buc	1	propriu
25	Remorcă 2PTS-4 „M”	buc	4	propriu
26	Distribuitor ZIL 431412	buc	1	propriu
27	Distribuitoare Material antiderapant cu lama	buc	4	propriu
28	Rotor URAL 375”K”/ dezapezire/	buc	1	propriu
29	Basculant KAMAZ 5511	buc	5	propriu
30	Basculanta MAZ 555102	buc	4	propriu

31	Cap tractor Iveco Stralis+ remorca	buc	2	proprii
32	Cap tractor Man + tral	buc	1	propriu
33	Repartizor finisor Vogle 1800	buc	1	propriu
34	Uzina de beton asfaltic	buc	1	propriu
35	Mașina de marcaj Shmeli-11AH	buc	2	propriu
36	Demarcator DĂ-21	buc	1	propriu
37	Instalatie de plombat KDM 316	buc	1	propriu
38	Autobasculanta ZIL	buc	1	propriu
39	Freză /de tăiat beton asfaltic/	buc	1	propriu
40	Freza BZGT-400	buc	3	propriu
41	Cositoare KRM-2,1	buc	2	propriu
42	Tocator de crengi	buc	1	propriu
43	Topitor de bitum	buc	3	propriu
44	Teodolit	buc	1	propriu
45	Nivelmetru	buc	1	propriu
46	Roatata rutiera	buc	3	propriu
47	Aparat de sudat	buc	1	propriu
48	Generator	buc	1	propriu
49	Camion Mercedes 409	buc	1	propriu
50	Camion Mercedes 207	buc	1	propriu
51	Camion Ford Tranzit	buc	2	propriu
52	Dacia -Sandro	buc	1	propriu
53	Dacia-Logan	buc	2	propriu

Data completării: 02.03.2021

Semnat: _____

Nume: Russu Ion

Funcția în cadrul firmei: Director

Denumirea firmei și sigiliu: SA Drumuri Briceni

FORMULARUL F3.12

DECLARAȚIE privind personalul de specialitate propus pentru implementarea contractului

Nr. d/o	Funcția	Studii de specialitate	Vechimea în munca în specialitate (ani)	Numărul și denumirea lucrărilor similare executate în calitate de conducător	Numărul certificatului de atestare Data eliberării
1	2	3	4	5	6
	DIRIGINȚI DE ȘANTIER				
	Jocot Boris Andrei	Medii speciale Tehnicum. autodrum Chișinău, 1985 tehnic constructor.	34	Lucrări de reparație și întreținere a drumurilor, dirigințe de șantier	Seria 2016-DȘ Nr.3466 08.04.2016
	Fedorcea Valentin Vasile	Superioare Inst.politehnic Chișinău ,1986 inginer constructor	33	Lucrări de reparație și întreținere a drumurilor,dirigințe de șantier,	SERIA 2016-DȘ Nr.3456 08.04.2016
	Russu Ion Vasile	Medii speciale Tehnicum. autodrum Chișinău,1977 tehnic constructor.	42	Lucrări de reparație și întreținere a drumurilor,dirigințe de șantier,	SERIA 2016-DȘ Nr.3459 08.04.2016
	Bîrca Grigore Pavel	Superioare,Universitatea Tehnică Moldova,2012	7	Lucrări de reparație și întreținere a drumurilor,dirigințe de șantier,	SERIA 2016-DȘ Nr.3465 08.04.2016
	Popovici Boris Anatolii	Superioare Universi.tehnică Chișinău,1997, Inginer constructor	8	Lucrări de reparație și întreținere a drumurilor,dirigințe de șantier,	SERIA 2016-DȘ Nr.3467 08.04.2016
	MAIȘTRI				
	Melnic Catalin	Colegiu de constructii Chișinău,2020 tehnic constructor.	1		
	Anghelus Maxim	Superioare,Universitatea Tehnică Moldova,2011	1		
	SPECIALIȘTI - 9		15		
	MECANIZATORI și ȘOFERI – 49		15		
	MUNCITORI RUTIERI - 39		5		

Data completării: _____ **02.03.2021** _____

Semnat: _____

Nume: _____ **Russu Ion** _____

Funcția în cadrul firmei: _____ **Director** _____

Denumirea firmei și sigiliu: _____ **SA Drumuri Briceni** _____

FORMULARUL F3.14

**LISTA SUBCONTRACTORILOR
ȘI PARTEA/PĂRȚILE DIN CONTRACT CARE SUNT
ÎNDEPLINITE DE ACEȘTIA**

Nr. d/o	Numele și adresa subantreprenorilor	Activități din contract	Valoarea aproximativă	% din valoarea contractului
1.	-	-	-	-
2.	-	-	-	-
3.				
4.				

Data completării: 02.03.2021

Semnat: _____

Nume: Russu Ion

Funcția în cadrul firmei: Director

Denumirea firmei și sigiliu: SA Drumuri Briceni

FORMULARUL F3.15

INFORMAȚII PRIVIND ASOCIEREA

în vederea participării la procedura de adjudecare a executării obiectivului de investiție
Reparația capitală și curentă a drumurilor publice locale din raion

(denumirea)

(forma de licitație MTender ID [ocds-b3wdp1-MD-1613045452565](#))

1. Părți contractante (agenți economici)

- a) _____
- b) _____
- c) _____

2. Adrese, telefon, telefax a oficiilor partenerilor (părți contractante):

- a) _____
- b) _____
- c) _____

3. Informații privind modul de asociere:

3.1. Data încheierii contractului de asociere _____

3.2. Locul și data înregistrării asociației _____

3.3. Activități economice ce se vor realiza în comun _____

3.4. Contribuția fiecărei părți la realizarea activităților economice comune convenite

3.5. Valoarea și cota procentuală a lucrărilor executate de fiecare asociat

3.6. Condiții de administrare a asociației _____

3.7. Modalitatea de împărțire a rezultatelor activității economice comune desfășurate

3.8. Cauze de încetare a asociației și modul de împărțire a rezultatelor lichidării

3.9. Repartizarea fizică, valorică și procentuală între fiecare asociat pentru executarea obiectivului

licitației _____

3.10. Alte cauze _____

Data completării **02.03.2021**

Semnat Liderul Asociației: _____

Nume: _____

Funcția în cadrul firmei: _____

Denumirea firmei și sigiliu: _____

Semnat Asociatul Secund: _____

Nume: _____

Funcția în cadrul firmei: _____

Denumirea firmei și sigiliu: _____