



BORDEROU PLANSE DESENATE

Nº	DENUMIREA	NOTE
26	DETALIU CORNISA ACOPERIS. NOD B, C	
27	FOTOFIXARE ZONA DE APLICARE CORNISA NOD B, C	
28	DETALIU BURLAN	
29	FOTOFIXARE BALCOANE SITUATIA EXISTENTA	
30	CONSOLIDARE MUCHIE CONSOLA BALCON	
31	DETALIU BALUSTRADA BALCOANE	
32	GRATII SEPARARE BALCOANE	
33	FRAGMENT FATADA	
34	SCHITE USA SI GEAMURI	
35	DETALIU TERMOIZOLARE	
36	DETALIU FIXAREA FERESTRELOR	
37	FOTOFIXARE STARE PERETE FATADA	
38	DETALIU DE TERMOIZOLARE A SOCLULUI	
39	AMPLASAREA DIBLURILOR PENTRU PLACILE DE TERMOIZOLARE	
40	TEHNICA DE GAURIRE SI FIXARE A DIBLURILOR	
41	DETALIU DE EXECUTIE PEREU	
42	FRAGMENT ACCES OLIMP	
43	SPECIFICATII LUCRARI DEMONTAJ OLIMP	
44	SPECIFICATII MATERIALE CAMINUL OLIMP (1)	
45	SPECIFICATII MATERIALE CAMINUL OLIMP (2)	
46	SPECIFICATII MATERIALE CAMINUL OLIMP (3)	
47	SPECIFICATII MATERIALE CAMINUL OLIMP (4)	

Numar.inv.N

Semn. si data

N Inv. origin.

	Dreptul de autor		Nr. 01-04-24-SAC						
	apartine "Absolut Studio" S.R.L.		TERMOIZOLAREA FATADELOR PENTRU CAMINUL "OLIMP", M. BALTI, STR. PUSKIN NR. 36-40						
	protejat conform Legii 230 din 2022								
	Mod.	Nr.prt.	Foaia	Nr.doc.	Semn.	Data			
	A.S.P.		Tighineanu R			05.24			
	TERMOIZOLAREA FATADELOR						Faza	Plansa	Planse
							PE	02	
	Elaborat		Tighineanu R			05.24	"Absolut Studio" S.R.L. A MMII Nº 046294 din 13.11.2014		
	BORDEROU PLANSE DESENATE								

FAZELE DETERMINANTE:

Faza I. Reconstrucția pereului

Faza II. Reconstrucția balcoanelor

Faza III. Tâmplărie (ferestre și uși)

Faza IV. Acoperiș - repararea copertinelor de beton armat (etajul 6, 5)

Faza V. Acoperiș - repararea învelitoarei

Faza VI. Termoizolarea fațadei

Faza VII. Reparații interioare casa scării

Faza VIII. Reparații scara acces principal

Lucrările ce devin ascunse vor fi recepționate de către autorii proiectului prin Procese Verbale de verificare a calității acestor lucrări, în conformitate cu prevederile în vigoare a CP A.08.01-96 „Instrucțiuni de verificare a calității și de recepție a lucrărilor ascunse și/sau în Faze Determinante la construcții și instalații aferente”. La alcătuirea „Cărții Tehnice” pentru lucrările de armare, obligatoriu se vor introduce diametrul armăturii folosite și numărul la GOST, pentru lucrările de betonare obligatoriu se vor introduce „Axele” și „Cotele de Înălțime” specificate în „Proiectul Tehnic”.

PROCESE-VERBALE DE VERIFICARE A CALITATII LUCRARILOR CE DEVIN ASCUNSE:

Faza I. Reconstrucția pereului

1. Proces Verbal la compactarea amplasamentului

2. Proces Verbal la compactarea stratului de pietriș

3. Proces Verbal la betonarea pereului

Faza II. Reconstrucția balcoanelor

1. Proces Verbal la curățarea planșeului balcoanelor de betonul deteriorat

2. Proces Verbal la sudarea armăturii de consolidare la muchia consolei balconului

3. Proces Verbal la amorsarea suprafeței deteriorate cu grund

4. Proces Verbal la tencuirea muchiilor și altor suprafețe deteriorate a consolei balcoanelor

5. Proces Verbal la tăierea gratiilor vechi și sudare gratiilor noi (de separare a balcoanelor)

6. Proces Verbal la curățarea de vopsea și rugină a balustradei balcoanelor,

a gratiilor de separare și a gratiilor de protecție

7. Proces Verbal la sudarea metalului pentru reconstrucția balustradei balcoanelor

8. Proces Verbal la grunduirea și vopsirea balustradei, a gratiilor de separare și a gratiilor de protecție

9. Proces Verbal la fixarea tablei profilate

10. Proces Verbal la hidroizolarea balcoanelor la partea superioară

11. Proces Verbal la gletuirea și zugrăvirea balcoanelor la partea inferioară

Faza III. Tâmplărie (ferestre și uși)

1. Proces Verbal la demontarea blocurilor de sticlă și pregătirea spațiului pentru montarea ferestrelor

2. Proces Verbal la demontarea ușii c. „OLIMP” și pregătirea spațiului pentru montarea ei

3. Proces Verbal la montarea tâmplăriei (ferestre și uși)

Numar.inv.N

Semn. si data

N Inv. origin.

Dreptul de autor

apartine "Absolut Studio" S.R.L.

protejat conform Legii 230 din 2022

Mod. Nr.prt. Foaia Nr.doc. Semn. Data

A.S.P. Tighineanu R  05.24

Elaborat Tighineanu R  05.24

Nr. 01-04-24-SAC

TERMOIZOLAREA FATADELOR PENTRU CAMINUL "OLIMP",
M. BALTI, STR. PUSKIN NR. 36-40

TERMOIZOLAREA FATADELOR

Faza Plansa Planse

PE 06

PROCESE-VERBALE INCEPUT

"Absolut Studio" S.R.L.
A MMII № 046294
din 13.11.2014

Faza IV. Acoperiș - reparare copertinelor de beton armat (etajul 6, 5)

1. Proces Verbal la curățarea planșeului copertinei de betonul deteriorat
2. Proces Verbal la amorsarea suprafeței deteriorate cu grund
3. Proces Verbal la montare sort scurgere apa
4. Proces Verbal la tencuirea suprafețelor deteriorate a planșeului copertinei
5. Proces Verbal la gletuirea și zugrăvirea copertinei

Faza V. Acoperiș - repararea învelitoarei

1. Proces Verbal la demontarea plăcilor de azbociment deteriorate
2. Proces Verbal la înlocuirea asterialei deteriorate a acoperișului
3. Proces Verbal la prelucrarea elementelor de lemn a asterialei cu soluție antiseptic și antifoc
4. Proces Verbal la executarea carcasei cornișei
5. Proces Verbal la placarea și finisarea cornișei

Faza VI. Termoizolarea fațadei

1. Proces Verbal la curățarea fațadei de tencuială și a blocurilor deteriorate de calcar
2. Proces Verbal la demontarea elementelor metalice de fixare a burlanelor
3. Proces Verbal la demontare glafuri existente geam și montare glafuri noi
4. Proces Verbal la amorsarea suprafeței deteriorate cu grund
5. Proces Verbal la tencuirea pereților fațadei cu mortar de ciment-nisip
6. Proces Verbal la montarea vatei bazaltice pe mortar adeziv și dibluri
7. Proces Verbal la armarea stratului termoizolant cu plasă și glet decorativ
8. Proces Verbal la montare polistiren, termoizolare soclu
9. Proces Verbal la zugrăvirea pereților exteriori
10. Proces Verbal la placare soclu cu gresie porțelanată
11. Proces Verbal la montarea jgheburilor și burlanelor de scurgere a apei pluviale

Faza VII. Reparații interioare casa scării

1. Proces Verbal la curățarea pereților și a scării de vopsea și tencuială
2. Proces Verbal la amorsarea suprafeței pereților
3. Proces Verbal la gletuirea și zugrăvirea pereților
4. Proces Verbal la tăierea balustradei vechi
5. Proces Verbal la amorsarea rampei scării la partea superioară și inferioară
6. Proces Verbal la înglobarea ancorei chimice de fixare a balustradei
7. Proces Verbal la placarea cu gresie a rampei casei scării
8. Proces Verbal la montarea balustradei casei scării

Faza VIII. Reparații scara acces principal

1. Proces Verbal la amorsarea scară acces principal
2. Proces Verbal la placare cu gresie scară acces principal
3. Proces Verbal la înglobarea ancorei chimice de fixare a balustradei
4. Proces Verbal la montare balustradă scară acces principal

N Inv. origin.	Semn. si data	Numar.inv.N	Dreptul de autor						Nr. 01-04-24-SAC		
			apartine "Absolut Studio" S.R.L.								
			protejat conform Legii 230 din 2022						TERMOIZOLAREA FATADELOR PENTRU CAMINUL "OLIMP", M. BALTI, STR. PUSKIN NR. 36-40		
			Mod.	Nr.prt.	Foaja	Nr.doc.	Semn.	Data			
A.S.P.		Tighineanu R			05.24	TERMOIZOLAREA FATADELOR			Faza	Plansa	Planse
									PE	07	
						Elaborat Tighineanu R			"Absolut Studio" S.R.L. A MMII N° 046294 din 13.11.2014		
						PROCESE-VERBALE SFIRSIT					

CAMINUL OLIMP PLAN ETAJ 1 Sc. 1:150

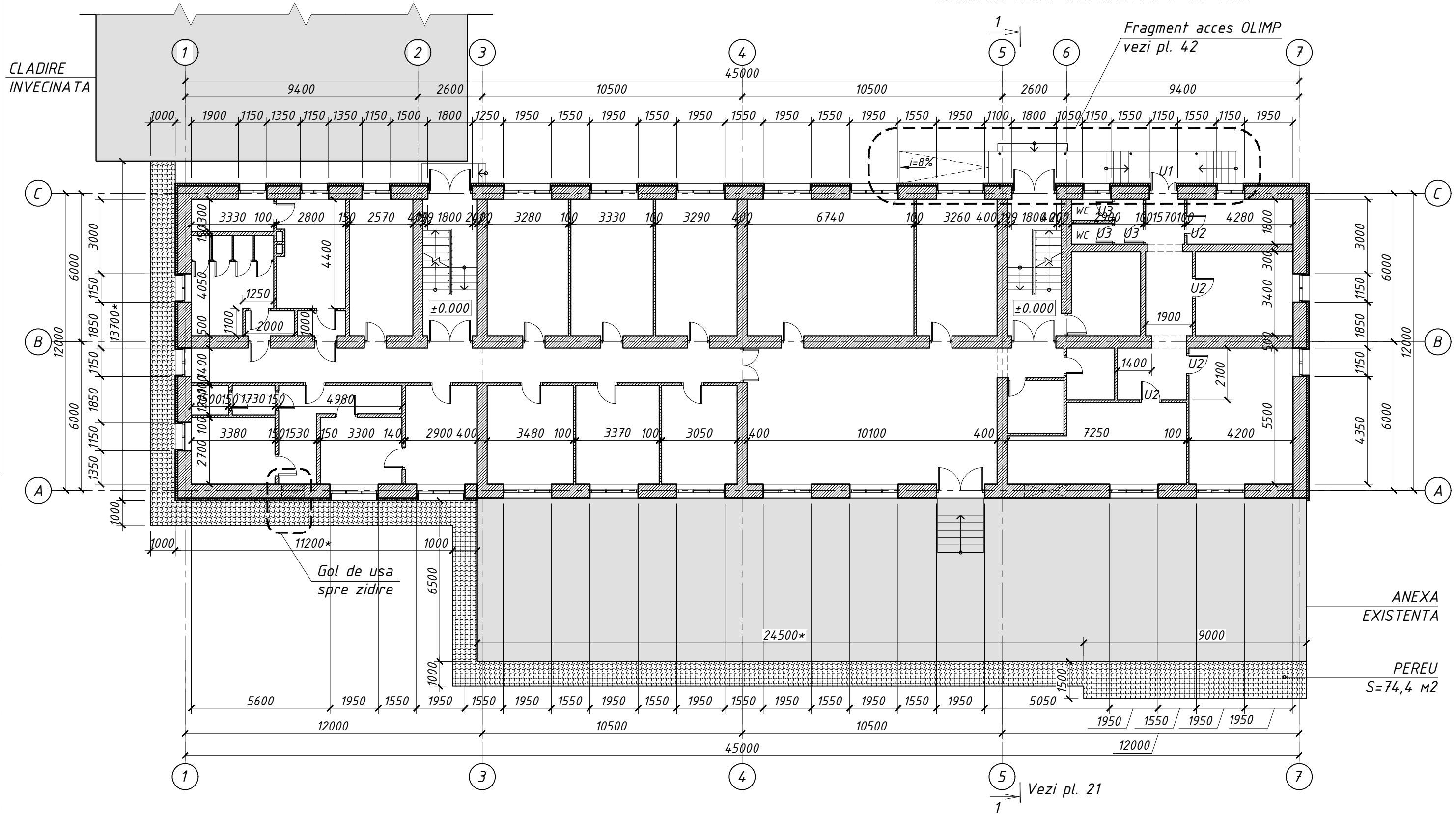

Nota:
 Conform cerintelor Beneficiarului si Sarcinii de Proiectare, anexa caminului "OLIMP" va fi tencuita, zugravita, iar soclul va fi placat cu gresie portelanata, la fel precum in cazul fatadei caminului. De asemenea vor fi schimbate glafurile, fara a executa termoizolarea anexeii. Streasina anexeii, inclusiv frontonul, vor fi reconstruite, conform Nodului B, reprezentat pe plansa nr. 25.
 Vezi detaliu pereu pe plansa nr. 41.
 Plansa data se citeste inclusiv cu plansele nr. 21, 42.

Dreptul de autor				Nr. 01-04-24-SAC		
apartine "Absolut Studio" S.R.L				TERMOIZOLAREA FATADELOR PENTRU CAMINUL "OLIMP",		
protejat conform Legii 230 din 2022				M. BALTI, STR. PUSKIN NR. 36-40		
Nr.prt.	Foia	Nr.doc.	Semn.	Data	Faza	Plansa
A.S.P.	Tighineanu R.		<i>[Signature]</i>	05.24	PE	09
Elaborat	Tighineanu R.		<i>[Signature]</i>	05.24		
CAMINUL OLIMP PLAN ETAJ 1					"Absolut Studio" S.R.L.	
					A MMII N° 046294	
					din 13.11.2014	

N Inv. origin.	
Semn. si data	
Numar.inv.N	

CAMINUL OLIMP PLAN ETAJ 2 Sc. 1:150

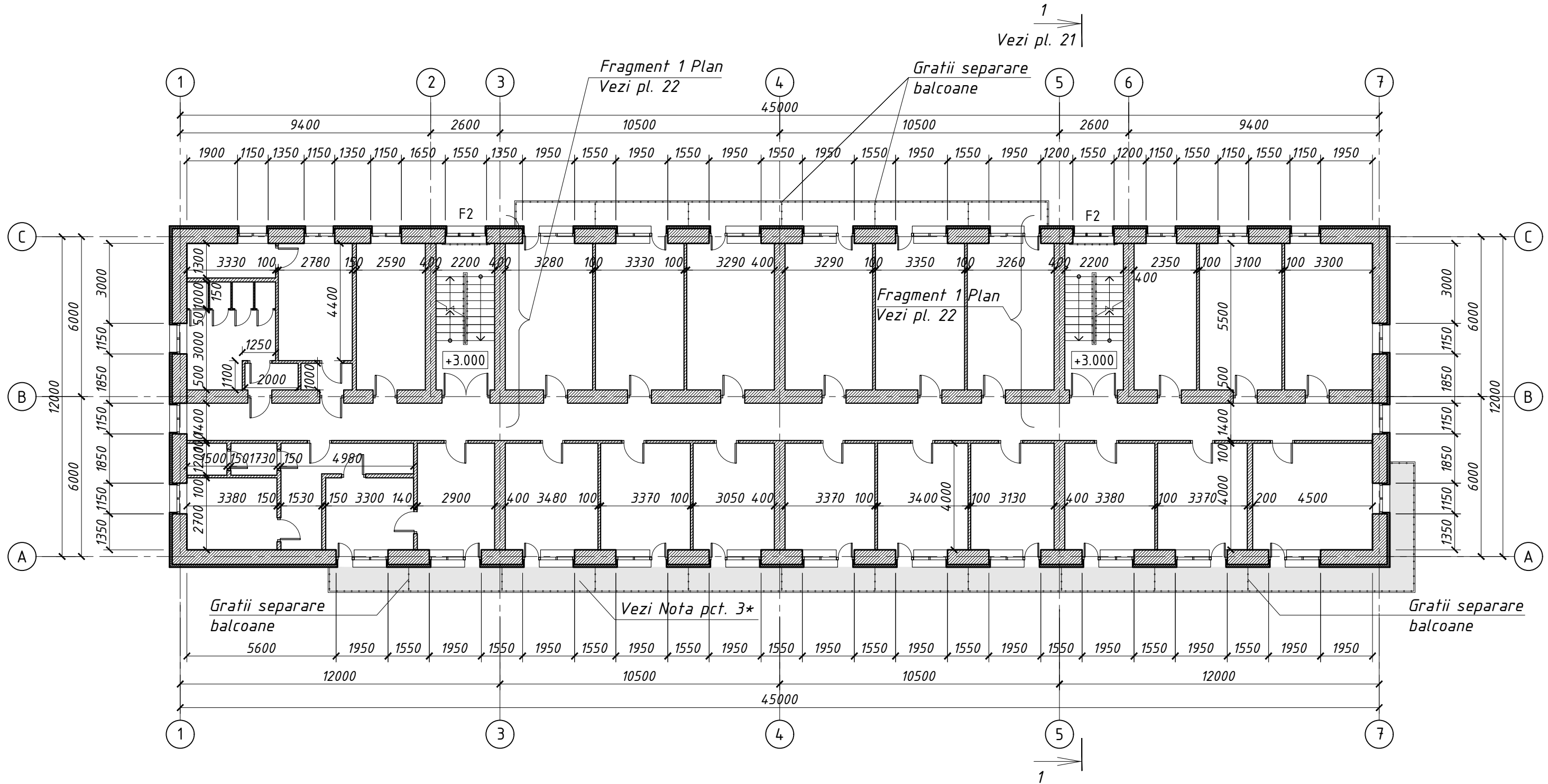

Nota:

1. Muchia balcoanelor se va curata de betonul deteriorat.
2. Partea inferioara a consolei balcoanelor va fi curatata de tencuiala veche.
3. *La partea superioara a balcoanelor de pe axa A sapa de egalizare va fi curatata pana la stratul de beton si turnata din nou cu hidroizolant (mortar "Hidrostop").
4. Plansa data se citeste impreuna cu plansa nr. 21, 22.

Dreptul de autor					Nr. 01-04-24-SAC			
apartine "Absolut Studio" S.R.L					TERMOIZOLAREA FATADELOR PENTRU CAMINUL "OLIMP",			
protejat conform Legii 230 din 2022					M. BALTI, STR. PUSKIN NR. 36-40			
Nr.prt.	Foaia	Nr.doc.	Semn.	Data	TERMOIZOLAREA FATADELOR	Faza	Plansa	Planse
A.S.P.	Tighineanu R			05.24		PE	10	
Elaborat	Tighineanu R			05.24	"Absolut Studio" S.R.L.			
					CAMINUL OLIMP PLAN ETAJ 2			
					A MMII N° 046294			
					din 13.11.2014			

N Inv. origin.	Semn. si data	Numar.inv.N

CAMINUL OLIMP PLAN ETAJ 3 Sc. 1:150

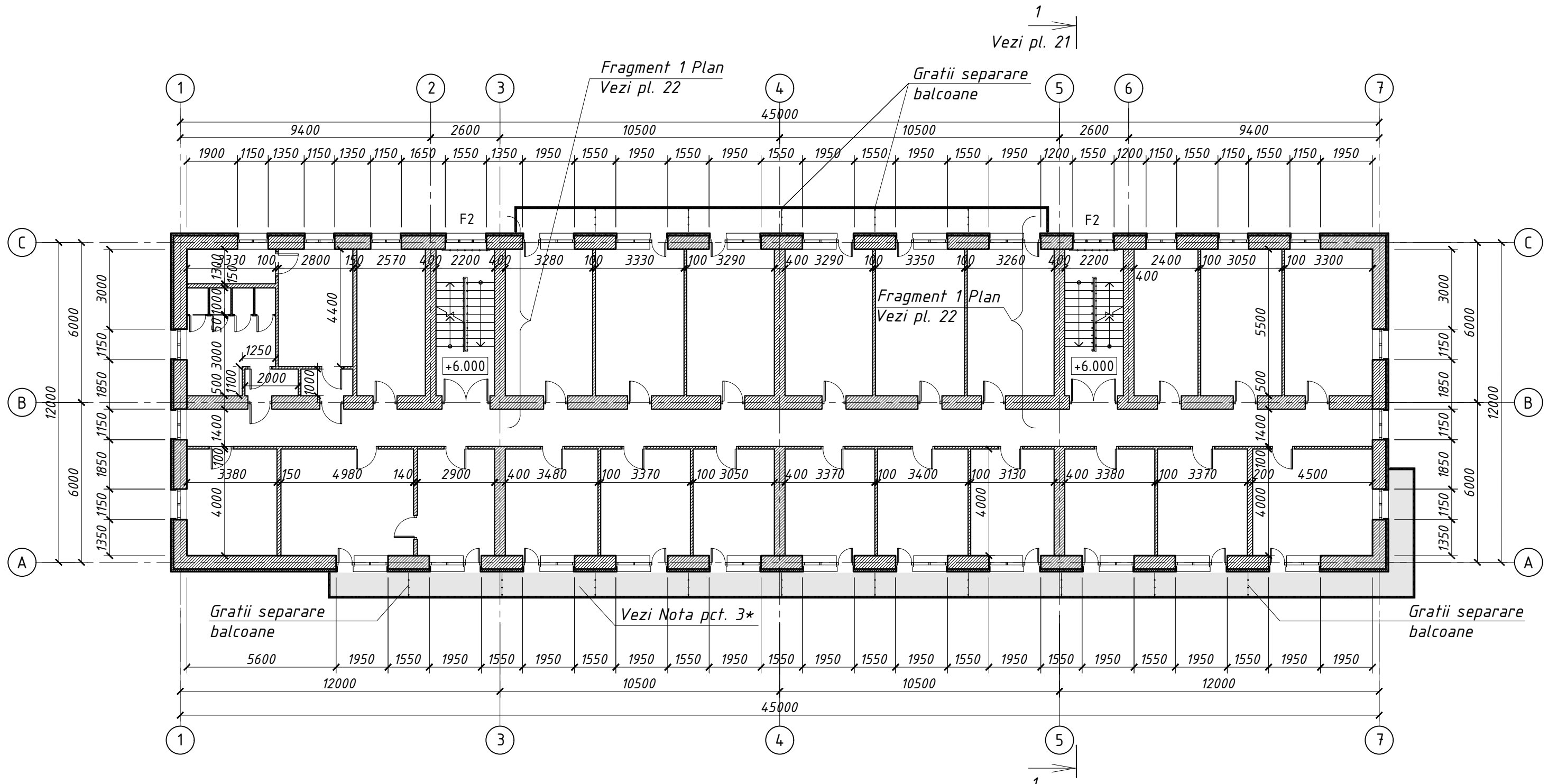

Nota:

1. Muchia balcoanelor se va curata de betonul deteriorat.
2. Partea inferioara a consolei balcoanelor va fi curatata de tencuiala veche.
3. *La partea superioara a balcoanelor de pe axa A sapa de egalizare va fi curatata pana la stratul de beton si turnata din nou cu hidroizolant (mortar "Hidrostop").
4. Plansa data se citeste impreuna cu plansa nr. 21, 22.

Dreptul de autor				Nr. 01-04-24-SAC		
apartine "Absolut Studio" S.R.L				TERMOIZOLAREA FATADELOR PENTRU CAMINUL "OLIMP",		
protejat conform Legii 230 din 2022				M. BALTI, STR. PUSKIN NR. 36-40		
Nr.prt.	Foaia	Nr.doc.	Semn.	Data	Faza	Plansa
A.S.P.	Tighineanu R			05.24	PE	11
Elaborat	Tighineanu R			05.24		
CAMINUL OLIMP PLAN ETAJ 3					"Absolut Studio" S.R.L.	
					A MMII N° 046294	
					din 13.11.2014	

N inv. origin.	
Semn. si data	Numar.inv.N

CAMINUL OLIMP PLAN ETAJ 4 Sc. 1:150

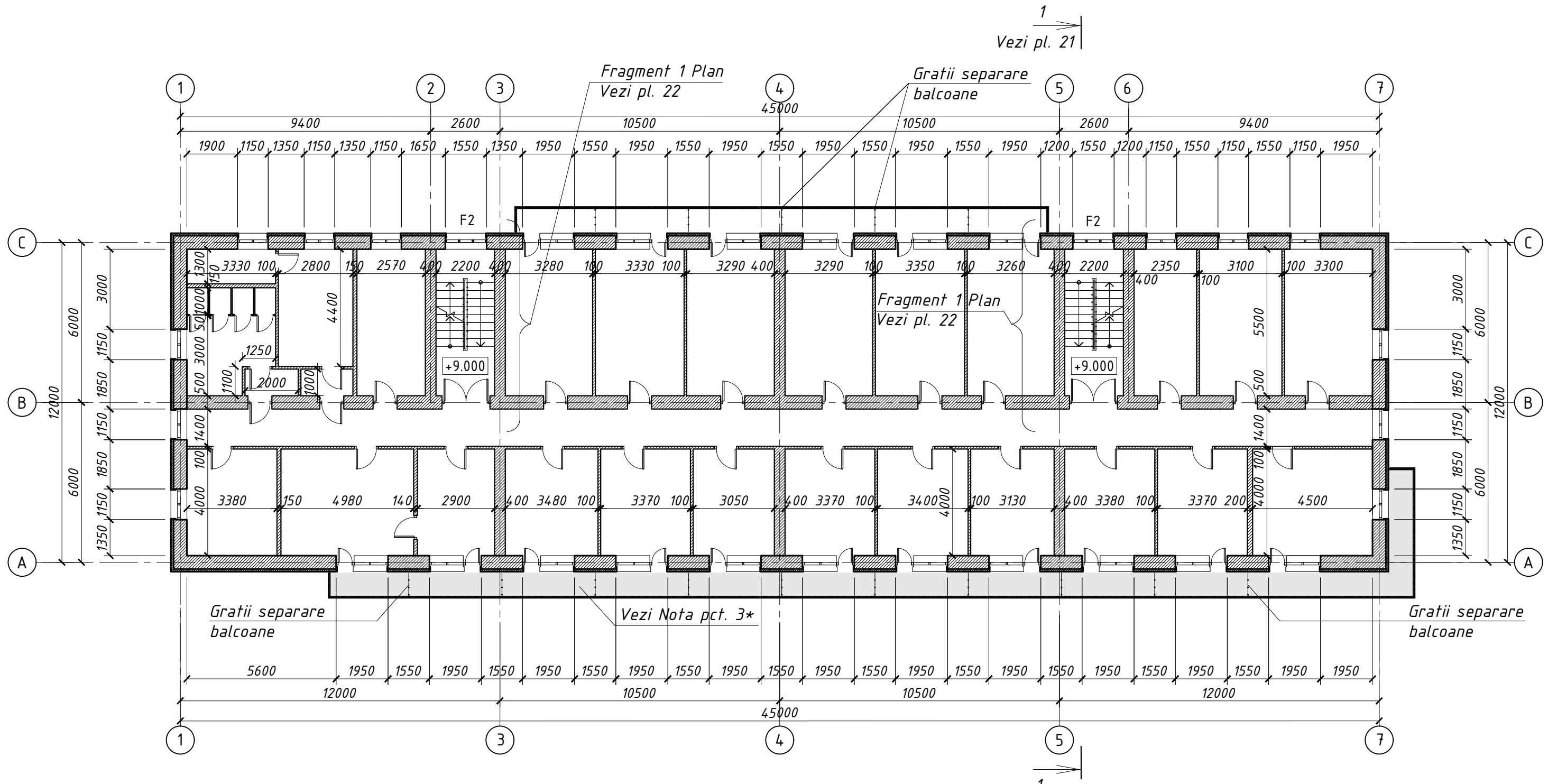

Nota:

1. Muchia balcoanelor se va curata de betonul deteriorat.
2. Partea inferioara a consolei balcoanelor va fi curatata de tencuiala veche.
3. *La partea superioara a balcoanelor de pe axa A sapa de egalizare va fi curatata pana la stratul de beton si turnata din nou cu hidroizolant (mortar "Hidrostop").
4. Plansa data se citeste impreuna cu planșa nr. 21, 22.

Dreptul de autor					Nr. 01-04-24-SAC		
aparține "Absolut Studio" S.R.L					TERMOIZOLAREA FATADELOR PENTRU CAMINUL "OLIMP",		
protejat conform Legii 230 din 2022					M. BALTI, STR. PUSKIN NR. 36-40		
Nr.prt.	Foaia	Nr.doc.	Semn.	Data			
A.S.P.	Tighineanu R			05.24			
Elaborat	Tighineanu R			05.24			
					TERMOIZOLAREA FATADELOR		
					Faza	Plansa	Planse
					PE	12	
					"Absolut Studio" S.R.L.		
					A MMII N° 046294		
					din 13.11.2014		
					CAMINUL OLIMP PLAN ETAJ 4		

N inv. origin.	Semn. si data	Numar.in.v.N

CAMINUL OLIMP PLAN ETAJ 5 Sc. 1:150

1
→
Vezi pl. 21

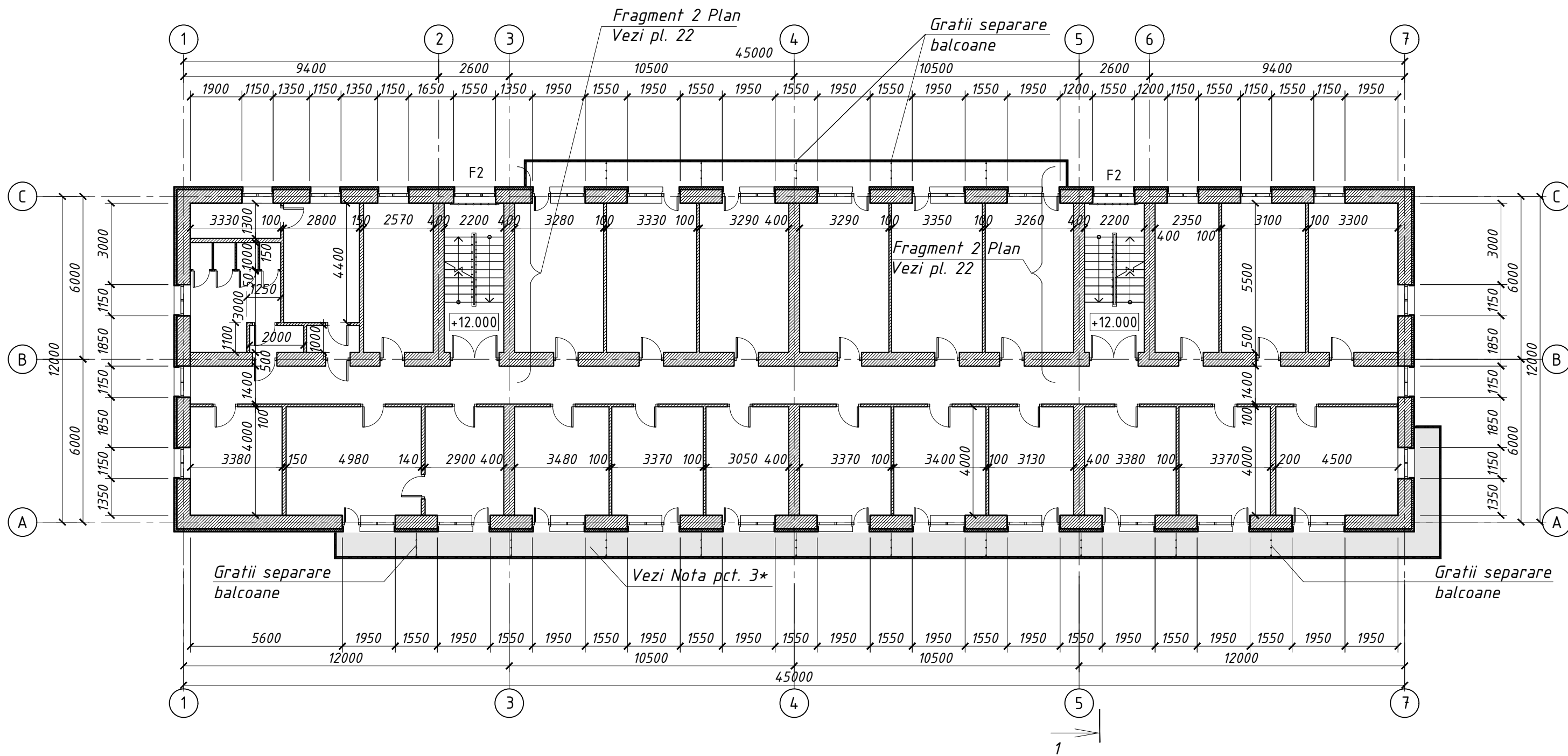

Nota:

1. Muchia balcoanelor se va curata de betonul deteriorat.
2. Partea inferioara a consolei balcoanelor va fi curatata de tencuiala veche.
3. *La partea superioara a balcoanelor de pe axa A sapa de egalizare va fi curatata pana la stratul de beton si turnata din nou cu hidroizolant (mortar "Hidrostop").
4. Plansa data se citeste impreuna cu plansa nr. 21, 22.

Dreptul de autor					Nr. 01-04-24-SAC			
apartine "Absolut Studio" S.R.L.								
protejat conform Legii 230 din 2022					TERMOIZOLAREA FATADELOR PENTRU CAMINUL "OLIMP", M. BALTI, STR. PUSKIN NR. 36-40			
Nr.prt.	Foaia	Nr.doc.	Semn.	Data	TERMOIZOLAREA FATADELOR	Faza	Plansa	Planse
A.S.P.	Tighineanu R.			05.24		PE	13	
Elaborat	Tighineanu R.			05.24				
CAMINUL OLIMP PLAN ETAJ 5						"Absolut Studio" S.R.L. A MMII N° 046294 din 13.11.2014		

N Inv. origin.	Semn. si data	Numar.inv.N

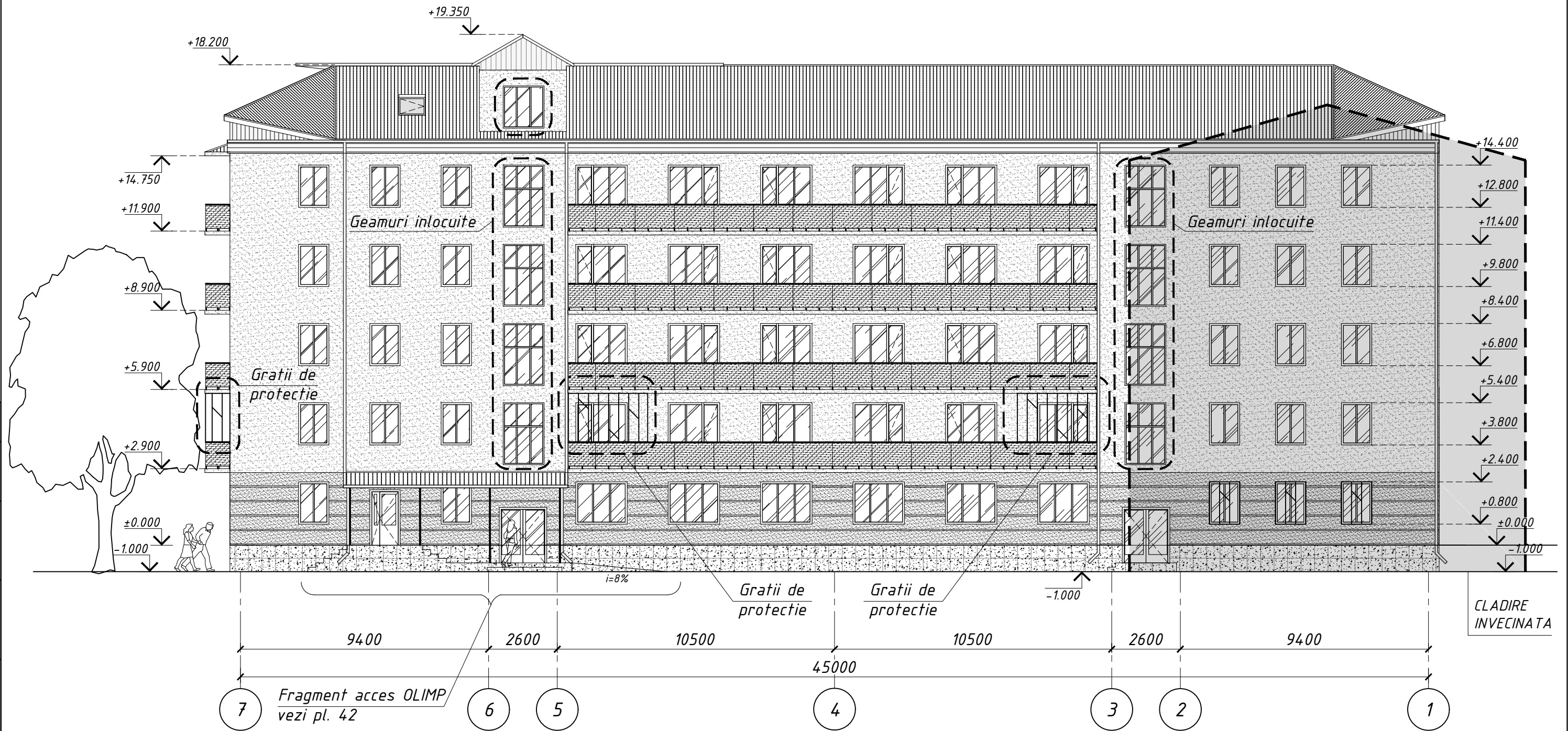

- Nota:
1. Reprezentarea fatadelor poarta caracter narativ, iar unele elemente sunt prezentate simbolic (jgheab, burlan etc.).
 2. Culorile utilizate la finisarea fatadelor vor fi coordonate in prealabil cu beneficiarul.

Dreptul de autor				Nr. 01-04-24-SAC		
apartine "Absolut Studio" S.R.L.				TERMOIZOLAREA FATADELOR PENTRU CAMINUL "OLIMP",		
protejat conform Legii 230 din 2022				M. BALTI, STR. PUSKIN NR. 36-40		
Nr.prt.	Foia	Nr.doc.	Semn.	Data	Faza	Plansa
A.S.P.	Tighineanu R.		<i>Tighineanu</i>	05.24	PE	15
Elaborat	Tighineanu R.		<i>Tighineanu</i>	05.24		
CAMINUL OLIMP FATADA 7-1					"Absolut Studio" S.R.L.	
					A MMII № 046294	
					din 13.11.2014	

N Inv. origin. Semn. si data Numar.inv.N

CAMINUL OLIMP FATADA A-C Sc. 1:150

CAMINUL OLIMP FATADA C-A Sc. 1:150

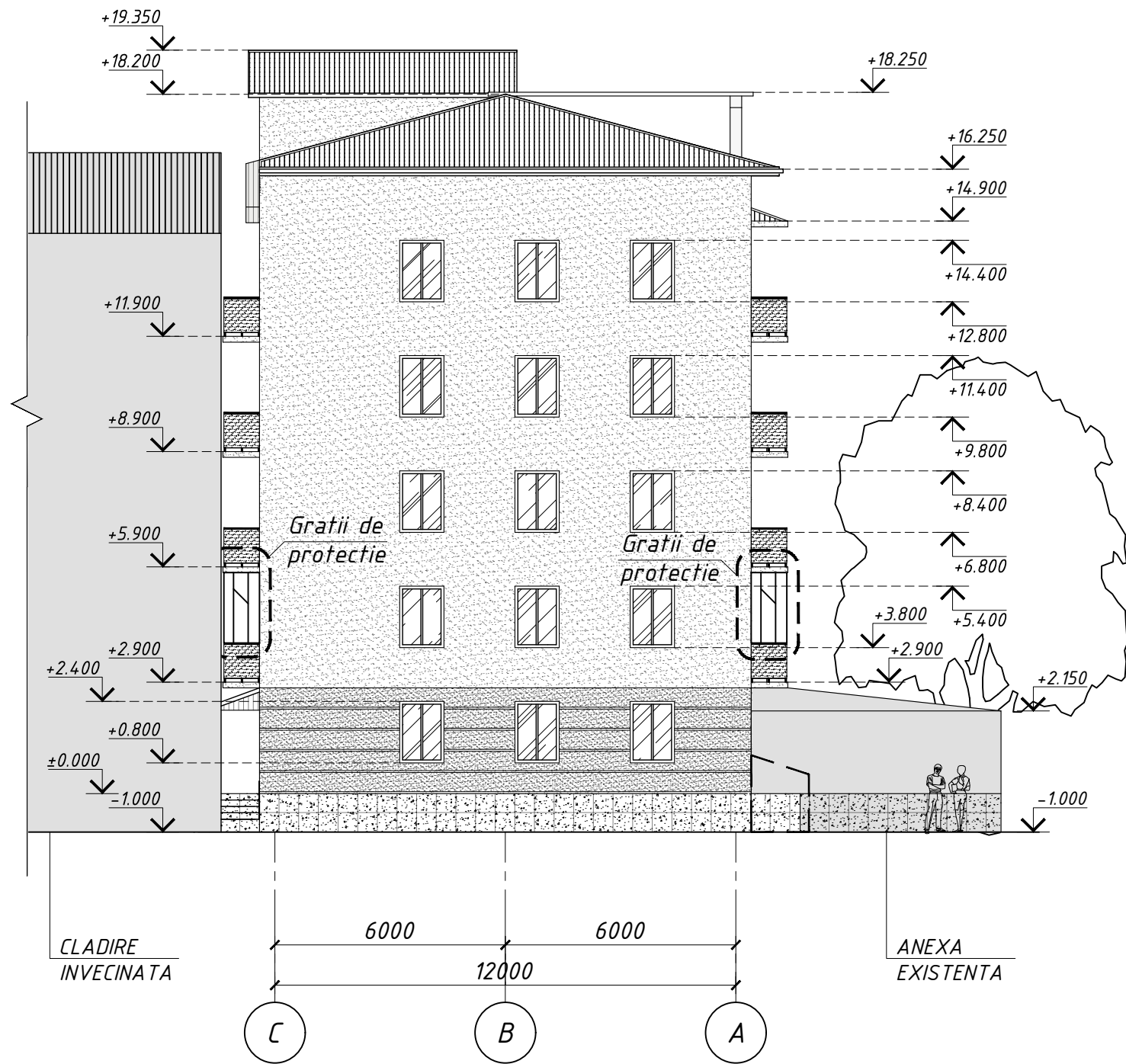
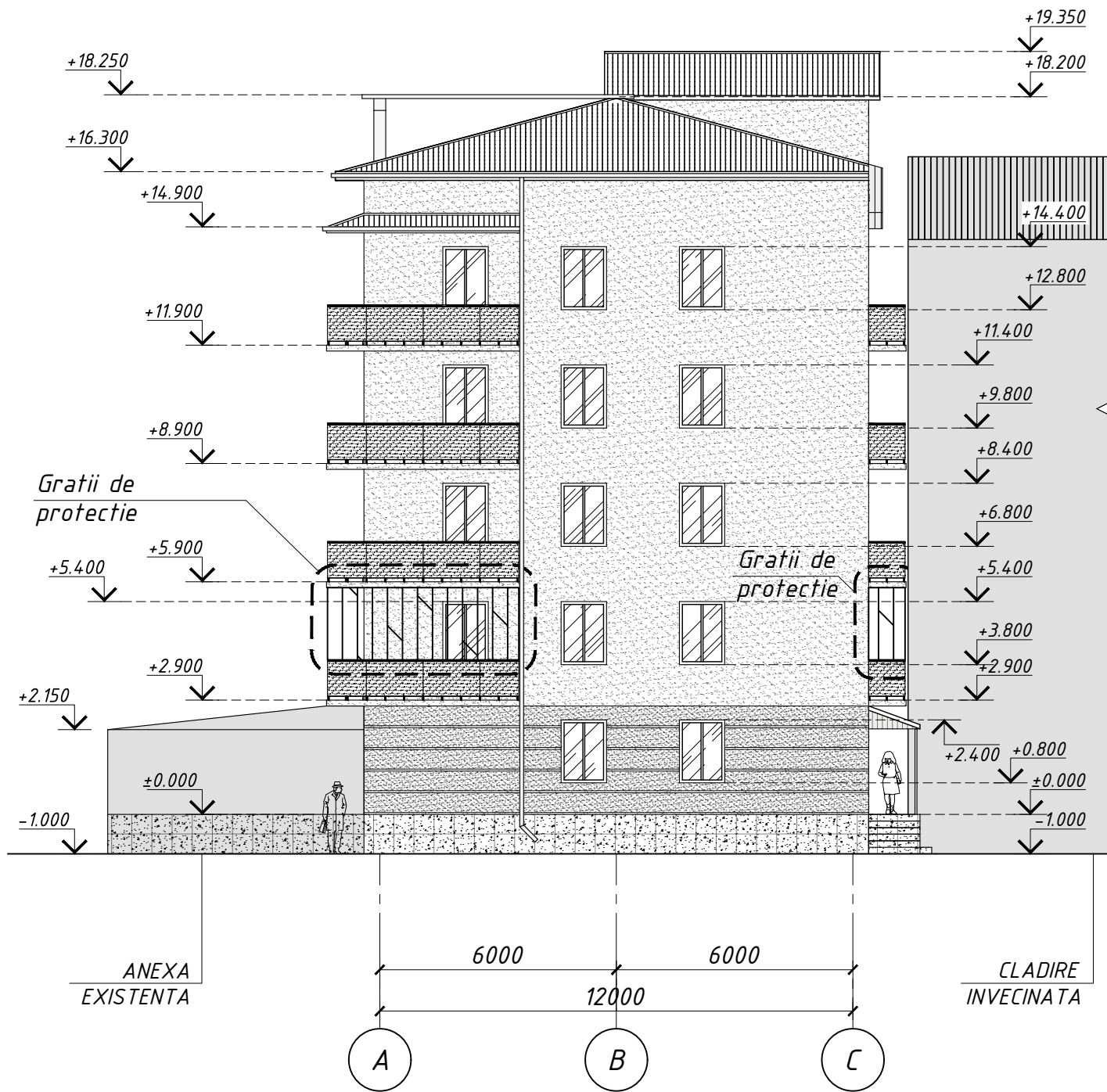

Nota:

1. Detaliul de inchidere a cornisei anexei va fi realizat conform Nodului B, vezi plansa nr. 25.
2. Reprezentarea fatadelor poarta caracter narativ, iar unele elemente sunt prezentate simbolic (jgheab, burlan etc.).
3. Culorile utilizate la finisarea fatadelor vor fi coordonate in prealabil cu beneficiarul.

Dreptul de autor		Nr. 01-04-24-SAC		
apartine "Absolut Studio" S.R.L		TERMOIZOLAREA FATADELOR PENTRU CAMINUL "OLIMP", M. BALTI, STR. PUSKIN NR. 36-40		
protejat conform Legii 230 din 2022				
Nr.prt.	Foaia	Nr.doc.	Semn.	Data
A.S.P.	Tighineanu R			05.24
Elaborat	Tighineanu R			05.24
		TERMOIZOLAREA FATADELOR		Faza
				PE
				Plansa
				17
		CAMINUL OLIMP FATADE A-C, C-A		Planse
				"Absolut Studio" S.R.L. A MMII N° 046294 din 13.11.2014

Numar.inv.N

Semn. si data

N Inv. origin.

CAMINUL OLIMP CAMINUL
OLIMP FATADA A-C Sc. 1:150

CAMINUL OLIMP FATADA C-A Sc. 1:150

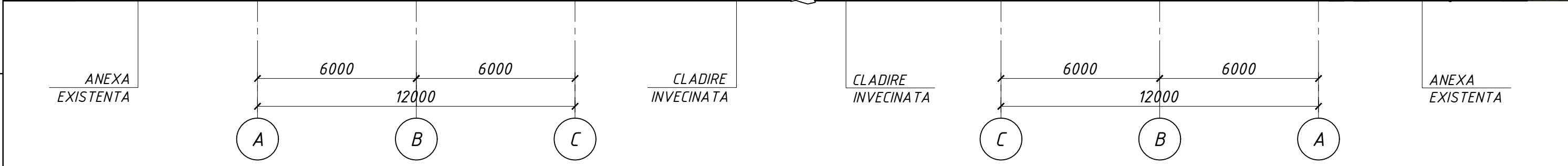
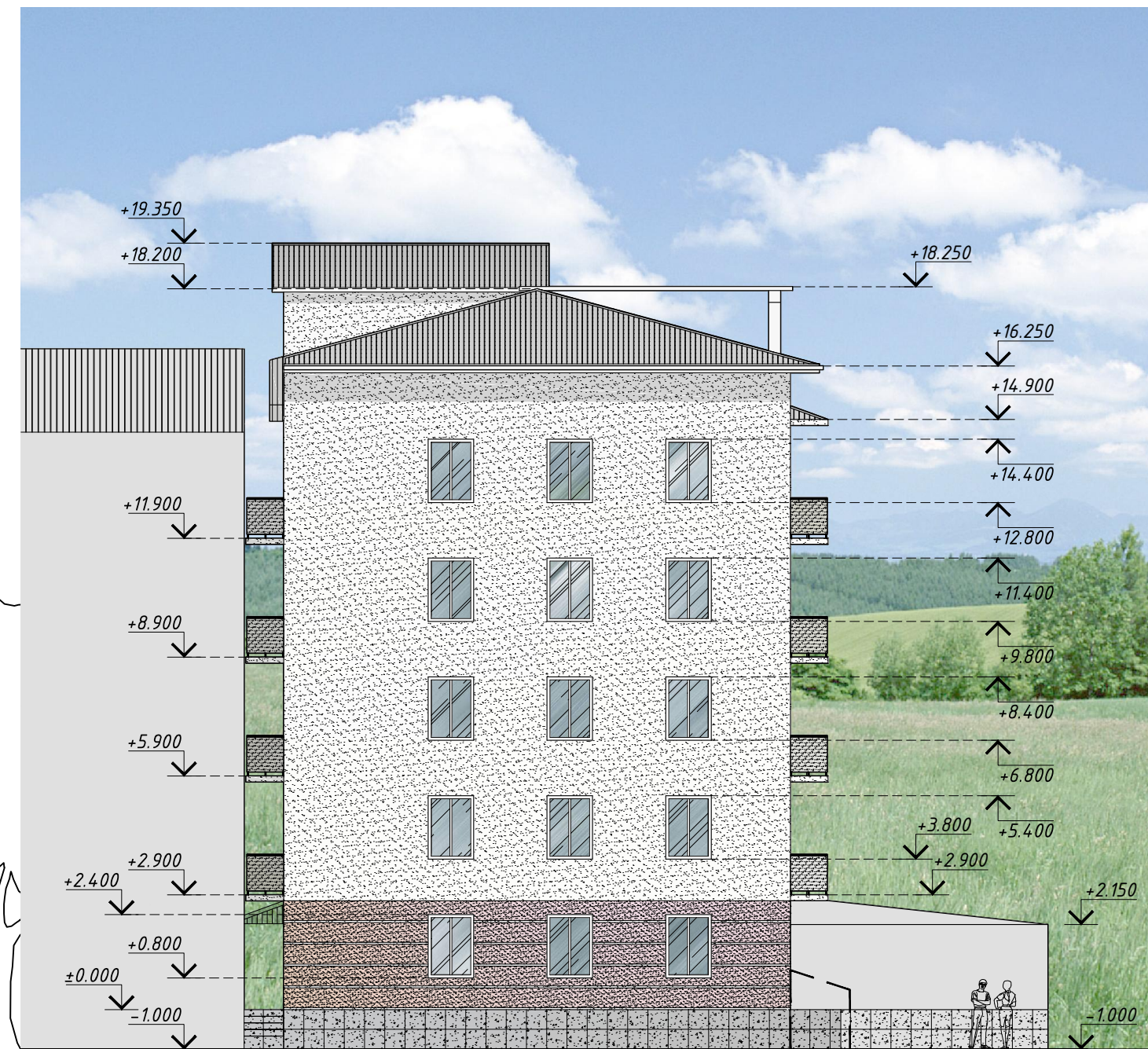
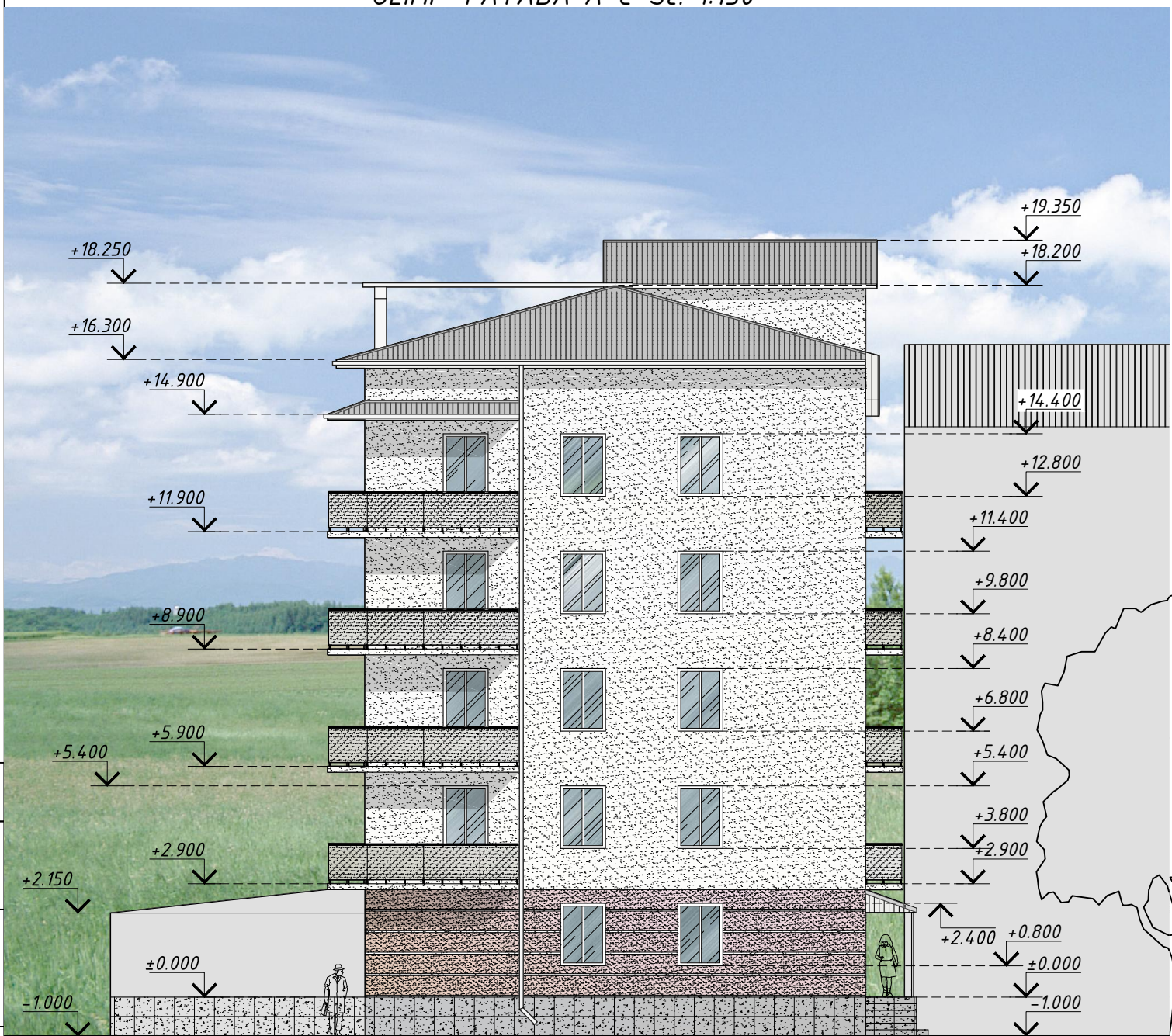

Numar.in.v.N
Semn. si data
N Inv. origin.

Poz.	MATERIAL	CULOARE
1	Tencuiala decorativa siliconata "Koroed"	Alba
2	Tencuiala decorativa siliconata "Koroed"	Cafeniu deschis
3	Placare cu gresie portelanata	Gri inchis

Dreptul de autor apartine "Absolut Studio" S.R.L protejat conform Legii 230 din 2022					Nr. 01-04-24-SAC			
TERMOIZOLAREA FATADELOR PENTRU CAMINUL "OLIMP", M. BALTI, STR. PUSKIN NR. 36-40								
Nr.prt.	Foaia	Nr.doc.	Semn.	Data	TERMOIZOLAREA FATADELOR	Faza	Plansa	Planse
A.S.P.	Tighineanu R		[Signature]	05.24		PE	18	
Elaborat	Tighineanu R		[Signature]	05.24	CAMINUL OLIMP FATADE A-C, C-A FISA COLORISTICA	"Absolut Studio" S.R.L. A MMII N° 046294 din 13.11.2014		

CAMINUL OLIMP FATADA 1-7 Sc. 1:150



Nota:

1. Reprezentarea fatadelor poarta caracter narativ, iar unele elemente sunt prezentate simbolic (jgheab, burlan etc.).
2. Culorile utilizate la finisarea fatadelor vor fi coordonate in prealabil cu beneficiarul.

Dreptul de autor					Nr. 01-04-24-SAC			
apartine "Absolut Studio" S.R.L					TERMOIZOLAREA FATADELOR PENTRU CAMINUL "OLIMP",			
protejat conform Legii 230 din 2022					M. BALTI, STR. PUSKIN NR. 36-40			
Nr.prt.	Foaia	Nr.doc.	Semn.	Data		Faza	Plansa	Planse
A.S.P.	Tighineanu R		<i>Tighineanu R</i>	05.24	TERMOIZOLAREA FATADELOR	PE	19	
Elaborat	Tighineanu R		<i>Tighineanu R</i>	05.24				
CAMINUL OLIMP FATADA 1-7						"Absolut Studio" S.R.L. A MMII N° 046294 din 13.11.2014		

N Inv. origin. Semn. si data Numar.inv.N



CLADIRE
INVECINATA

12000

10500

45000

10500

12000

ANEXA
EXISTENTA

Numar.inv.N

Semn. si data

N Inv. origin.

Poz.	MATERIAL	CULOARE
1	Tencuiala decorativa siliconata "Koroed"	Alba
2	Tencuiala decorativa siliconata "Koroed"	Cafeniu deschis
3	Placare cu gresie portelanata	Gri inschis

Dreptul de autor apartine "Absolut Studio" S.R.L protejat conform Legii 230 din 2022				Nr. 01-04-24-SAC		
				TERMOIZOLAREA FATADELOR PENTRU CAMINUL "OLIMP", M. BALTI, STR. PUSKIN NR. 36-40		
				TERMOIZOLAREA FATADELOR		
				CAMINUL OLIMP FATADA 1-7 FISA COLORISTICA		
				Faza	Plansa	Planse
				PE	20	
				"Absolut Studio" S.R.L. A MMII N° 046294 din 13.11.2014		

Nr.prt.	Foaia	Nr.doc.	Semn.	Data
A.S.P.	Tighineanu R		<i>Tighineanu</i>	05.24
Elaborat	Tighineanu R		<i>Tighineanu</i>	05.24

SPECIFICATIE 01

FRAGMENT A Sc. 1:50

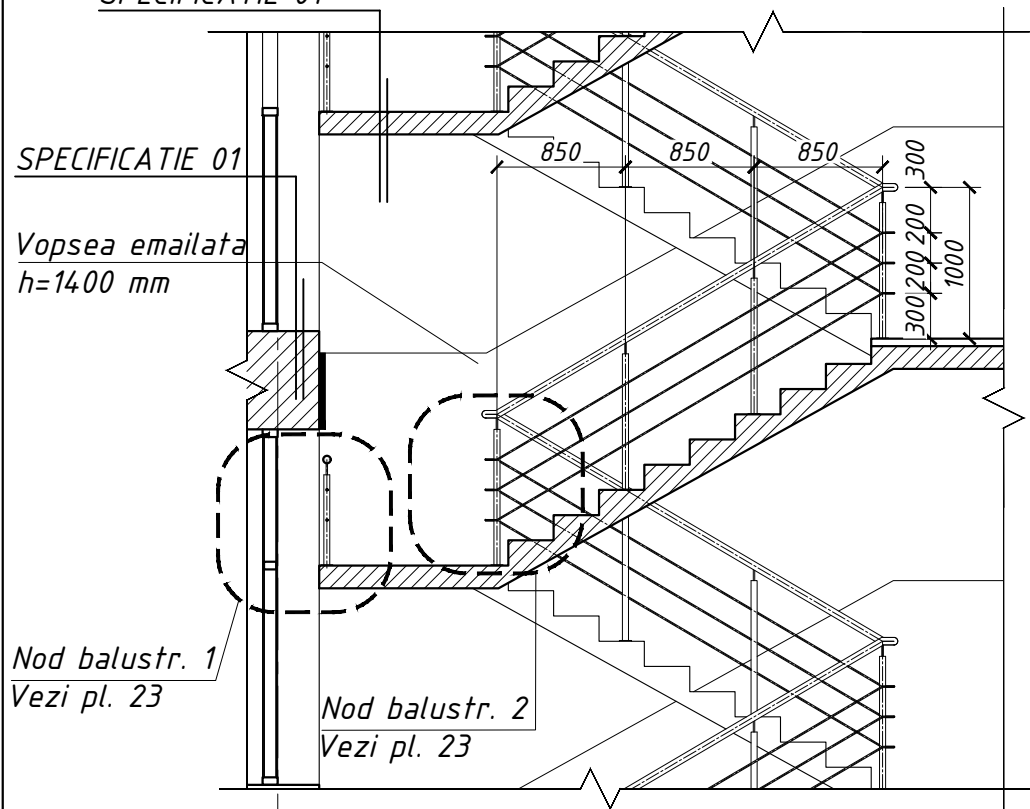

FRAGMENT 1 PLAN Sc. 1:50

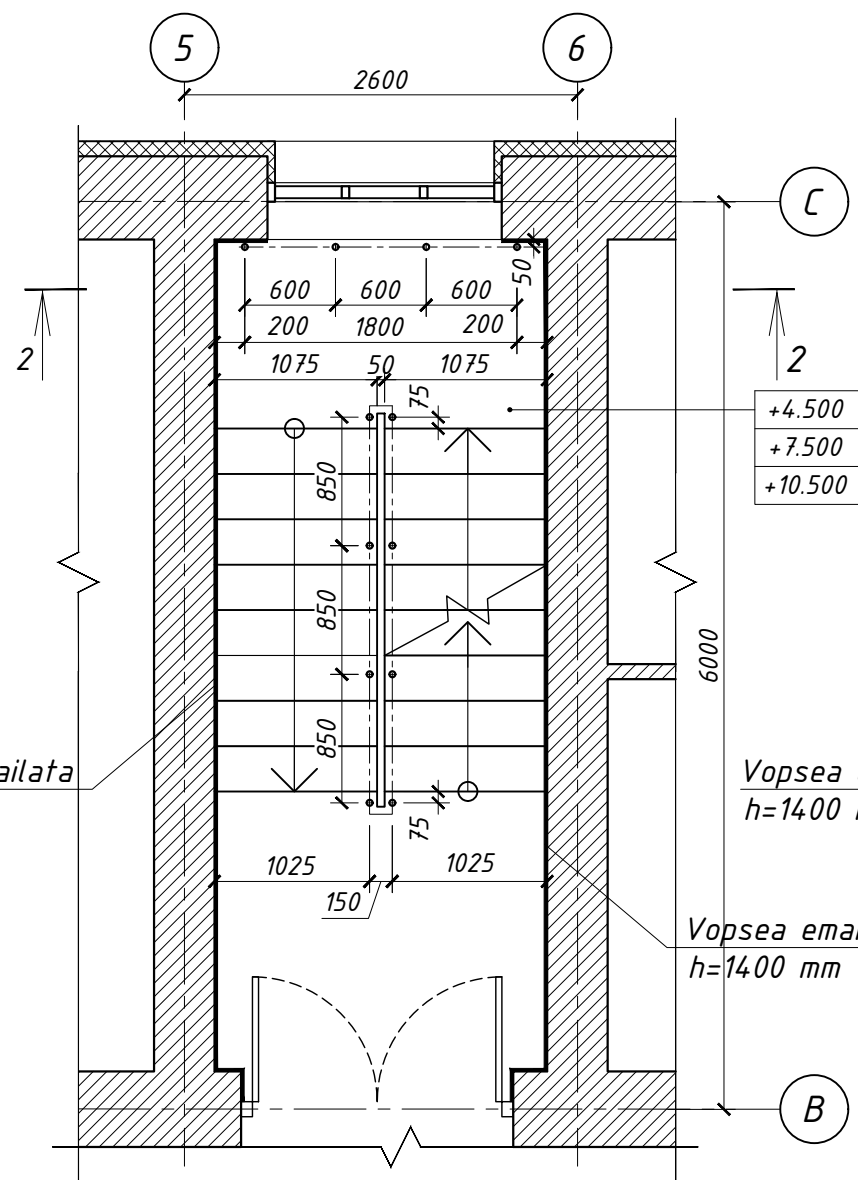

FRAGMENT 2 PLAN Sc. 1:50

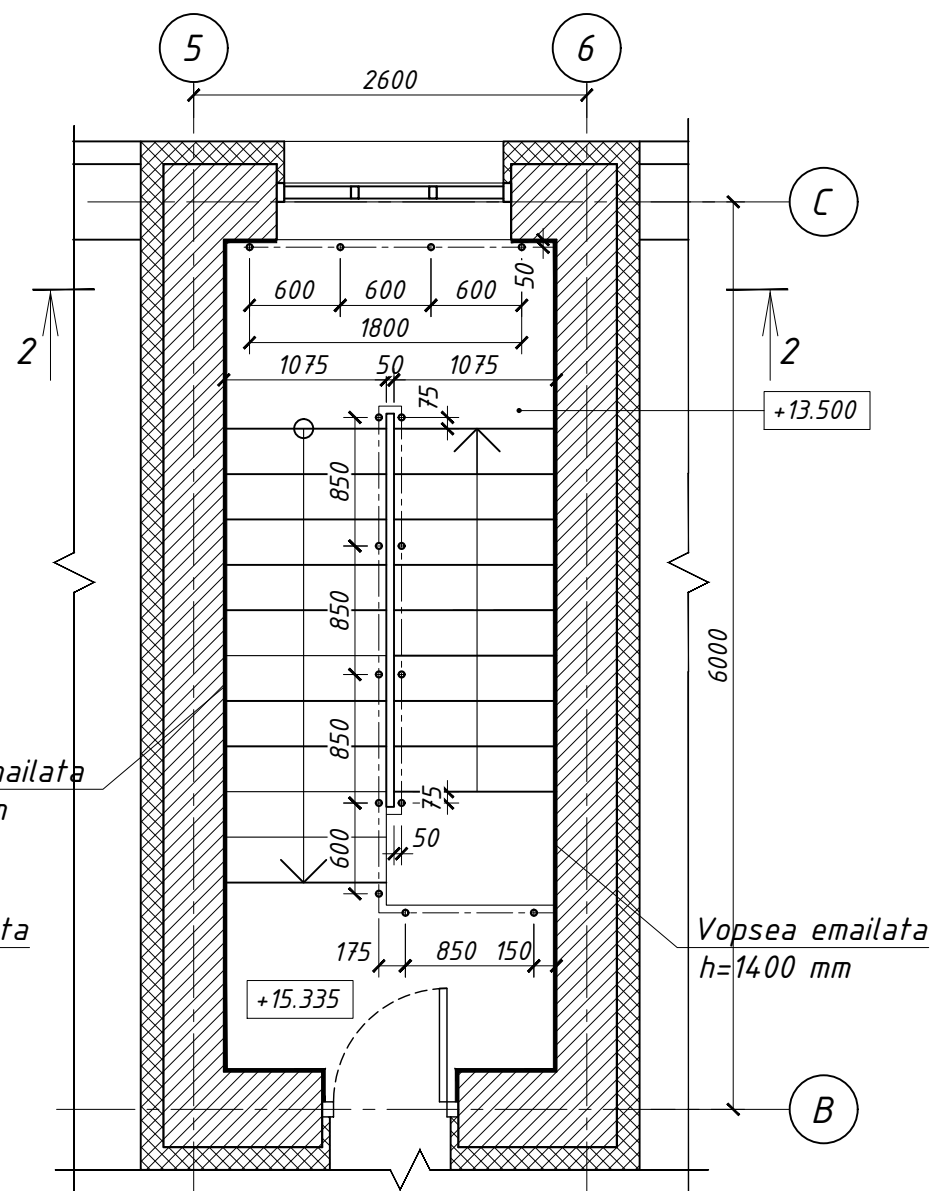

SECTIUNEA 2-2 Sc.1:50

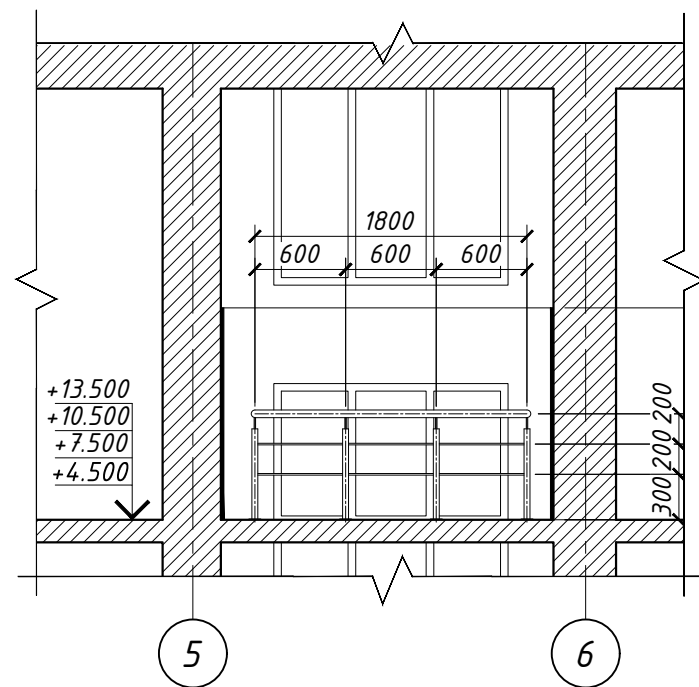

Nota:
Plansa data se citeste impreuna cu plansele nr. 09-13, 23.

N Inv. origin.	
Semn. si data	Numar.inv.N

Specificatie 01

Gresie
Mortar adeziv
Amorsa
Structura de rezistenta (placa B.A., grinda B.A.)

Dreptul de autor apartine "Absolut Studio" S.R.L protejat conform Legii 230 din 2022				Nr. 01-04-24-SAC			
				TERMOIZOLAREA FATADELOR PENTRU CAMINUL "OLIMP", M. BALTI, STR. PUSKIN NR. 36-40			
Nr.prt.	Foaia	Nr.doc.	Semn.	Data	Faza	Plansa	Planse
A.S.P.	Tighineanu R			05.24	PE	22	
Elaborat	Tighineanu R			05.24			
				DETALIERE CASA SCARII		"Absolut Studio" S.R.L. A MMII N° 046294 din 13.11.2014	

FOTOFIXARE RAMPA CASA SCARII
(CU CONTRATREAPTA SUB UNGHI DE 110°)



ACCES PRINCIPAL CAMINUL "OLIMP"



Numar.inv.N

Semn. si data

N Inv. origin.

	Dreptul de autor					Nr. 01-04-24-SAC			
	apartine "Absolut Studio" S.R.L. protejat conform Legii 230 din 2022								
	Mod.	Nr.prt.	Foaia	Nr.doc.	Semn.	Data	TERMOIZOLAREA FATADELOR PENTRU CAMINUL "OLIMP", M. BALTI, STR. PUSKIN NR. 36-40		
	A.S.P.		Tighineanu R		<i>Tighineanu R</i>	05.24			
							Faza	Plansa	Planse
							PE	24	
	Elaborat		Tighineanu R		<i>Tighineanu R</i>	05.24	"Absolut Studio" S.R.L. A MMII N° 046294 din 13.11.2014		
							TERMOIZOLAREA FATADELOR		
							FOTOFIXARE RAMPA CASA SCARII SI ACCES PRINCIPAL		

DETALIU CORNISA ACOPERIS ANEXA OLIMP. NOD A Sc. 1:20

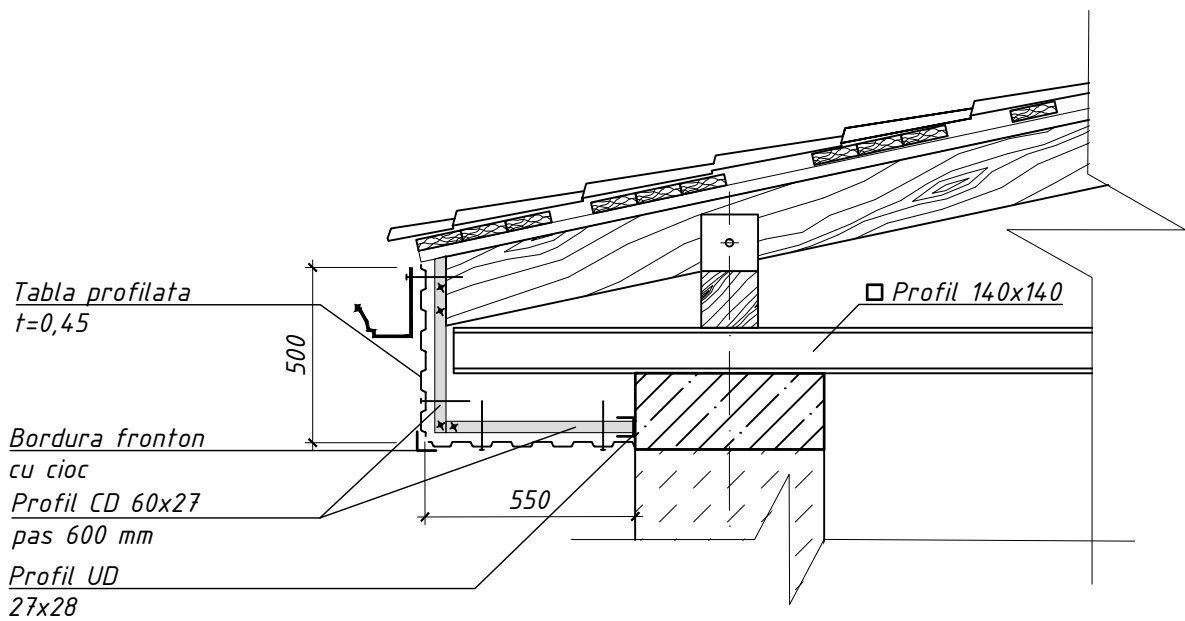

FOTOFIXARE ANEXA CAMINULUI "OLIMP"



Nota:

Plansa data se citește împreună cu planșa nr. 21, 26, 27.

Numar.inv.N

Semn. si data

N Inv. origin.

	Dreptul de autor				Nr. 01-04-24-SAC				
	apartine "Absolut Studio" S.R.L. protejat conform Legii 230 din 2022								
	TERMOIZOLAREA FATADELOR PENTRU CAMINUL "OLIMP", M. BALTI, STR. PUSKIN NR. 36-40								
	Mod.	Nr.prt.	Foaia	Nr.doc.	Semn.	Data			
	A.S.P.		Tighineanu R			05.24			
	TERMOIZOLAREA FATADELOR						Faza	Plansa	Planse
							PE	25	
	Elaborat		Tighineanu R			05.24	"Absolut Studio" S.R.L. A MMIII № 046294 din 13.11.2014		
	DETALIU CORNISA ACOPERIS ANEXA OLIMP. NOD A								

FOTOFIXARE ZONA DE APLICARE CORNISA NOD B, C



FOTOFIXARE ZONA DE APLICARE NOD C (CORNISA)



Numar.inv.N

Semn. si data

N Inv. origin.

	Dreptul de autor					Nr. 01-04-24-SAC			
	apartine "Absolut Studio" S.R.L. protejat conform Legii 230 din 2022								
	TERMOIZOLAREA FATADELOR PENTRU CAMINUL "OLIMP", M. BALTI, STR. PUSKIN NR. 36-40								
	Mod.	Nr.prt.	Foaia	Nr.doc.	Semn.	Data			
	A.S.P.		Tighineanu R		<i>[Signature]</i>	05.24			
	TERMOIZOLAREA FATADELOR						Faza	Plansa	Planse
							PE	27	
	Elaborat		Tighineanu R		<i>[Signature]</i>	05.24	"Absolut Studio" S.R.L. A MMIII N° 046294 din 13.11.2014		
	FOTOFIXARE ZONA DE APLICARE CORNISA NOD B, C								

DETALIU CORNISA ACOPERIS. NOD B, C Sc. 1:20

NOD B Sc. 1:20

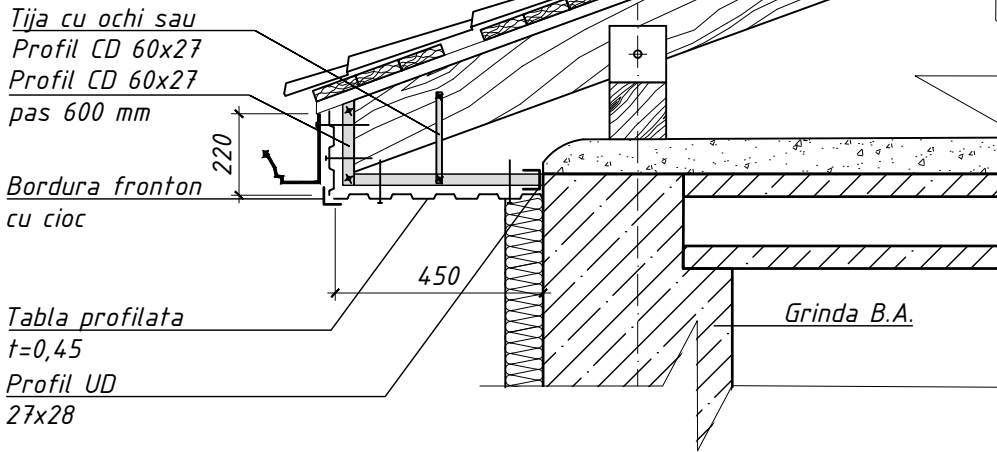

NOD C Sc. 1:20

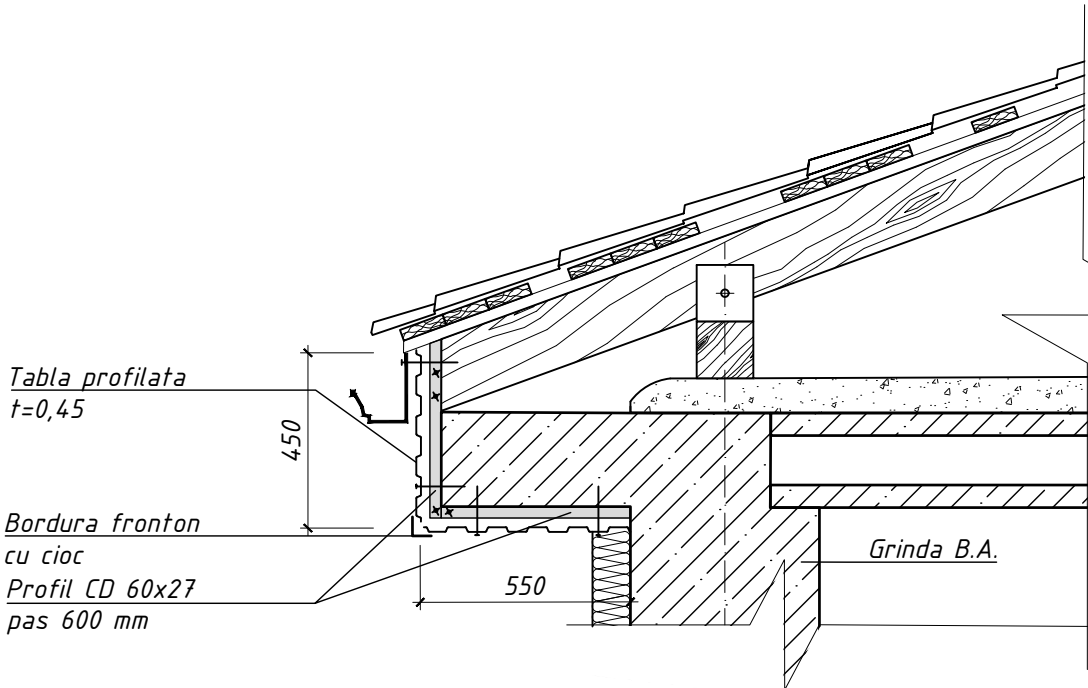

Nota:

Plansa data se citeste impreuna cu plansa nr. 21, 27.

Numar.inv.N

Semn. si data

N Inv. origin.

	Dreptul de autor				Nr. 01-04-24-SAC		
	apartine "Absolut Studio" S.R.L.						
	protejat conform Legii 230 din 2022				TERMOIZOLAREA FATADELOR PENTRU CAMINUL "OLIMP", M. BALTI, STR. PUSKIN NR. 36-40		
Mod. Nr.prt.	Foaia	Nr.doc.	Semn.	Data			
A.S.P.	Tighineanu R.		<i>Pontan</i>	05.24			
					TERMOIZOLAREA FATADELOR		
					Faza	Plansa	Planse
					PE	26	
Elaborat	Tighineanu R.		<i>Pontan</i>	05.24	"Absolut Studio" S.R.L. A MMII № 046294 din 13.11.2014		
					DETALIU CORNISA ACOPERIS. NOD B, C		

DETALIU BURLAN Sc. 1:20

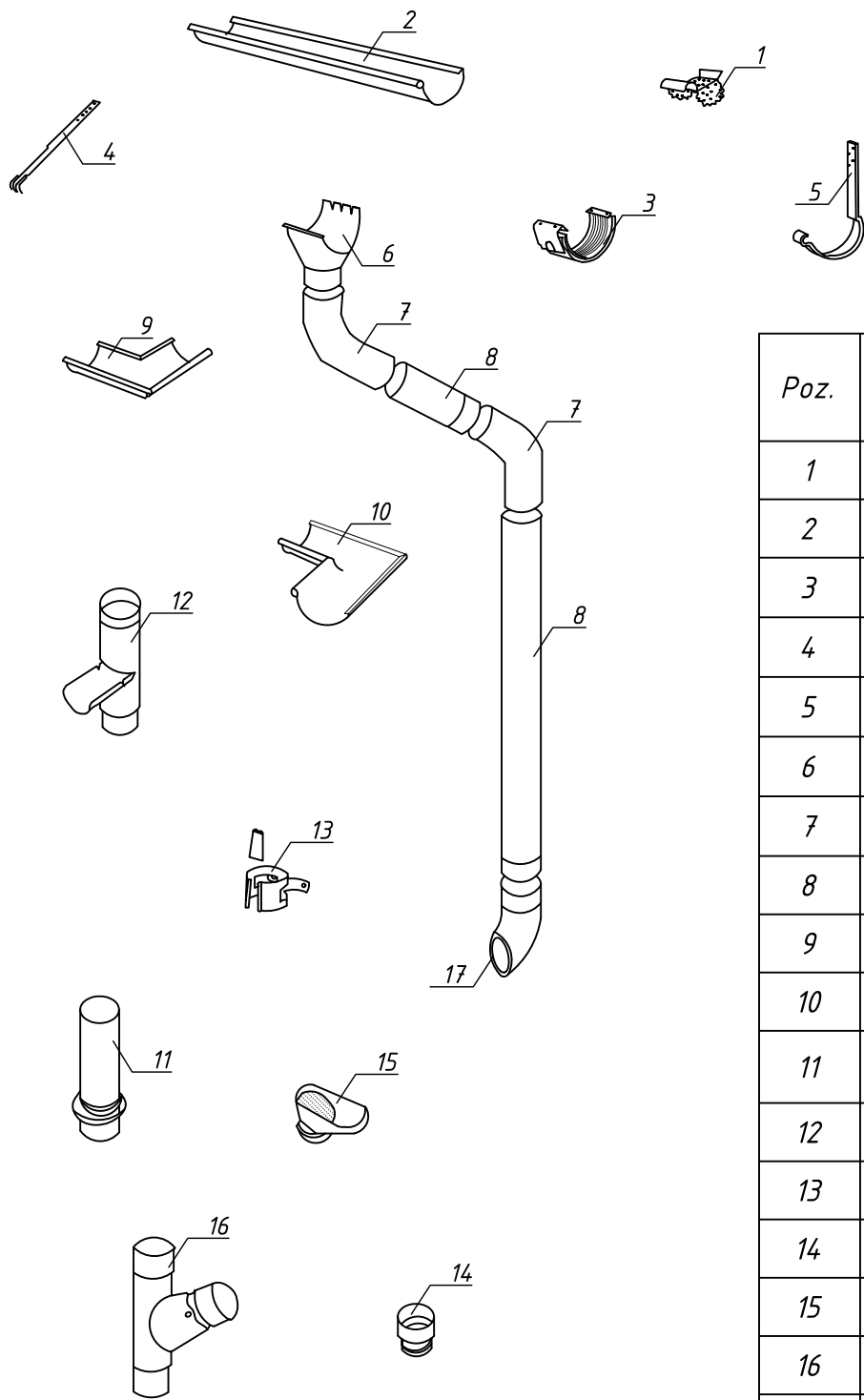

Poz.	DENUMIRE
1	Sita demontabila
2	Jgheab
3	Piesa de imbinare jgheaburi
4	Brida
5	Carlig pentru jgheab
6	Piesa racor, jgheab-burlan
7	Cot burlan
8	Burlan drept
9	Coltar interior la jgheab
10	Coltar exterior la jgheab
11	Piesa de racordare la canalizare
12	Element de captare apa
13	Bratara burlan
14	Manson racord la piese burlan
15	Pilnie de curatire
16	Ramificatie burlan
17	Cot de evacuare a apei la teren

Numar.inv.N

Semn. si data

N Inv. origin.

Dreptul de autor

apartine "Absolut Studio" S.R.L.
protejat conform Legii 230 din 2022

Nr. 01-04-24-SAC

TERMOIZOLAREA FATADELOR PENTRU CAMINUL "OLIMP",
M. BALTI, STR. PUSKIN NR. 36-40

Mod.	Nr.prt.	Foia	Nr.doc.	Semn.	Data
A.S.P.		Tighineanu R		<i>[Signature]</i>	05.24

TERMOIZOLAREA FATADELOR

Faza	Plansa	Planse
PE	28	

Elaborat	Tighineanu R	<i>[Signature]</i>	05.24
----------	--------------	--------------------	-------

DETALIU BURLAN

"Absolut Studio" S.R.L.
A MMIII N° 046294
din 13.11.2014

CONSOLIDARE MUCHIE CONSOLA BALCON Sc. 1:20

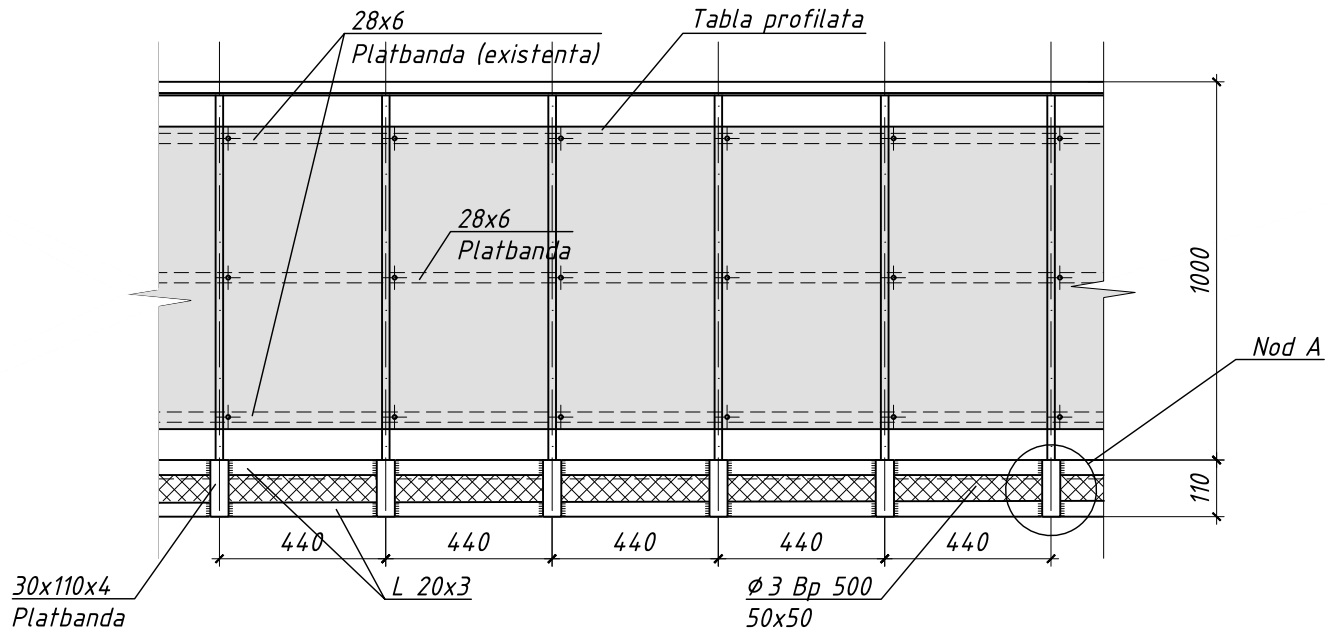

Nod A Sc. 1:5

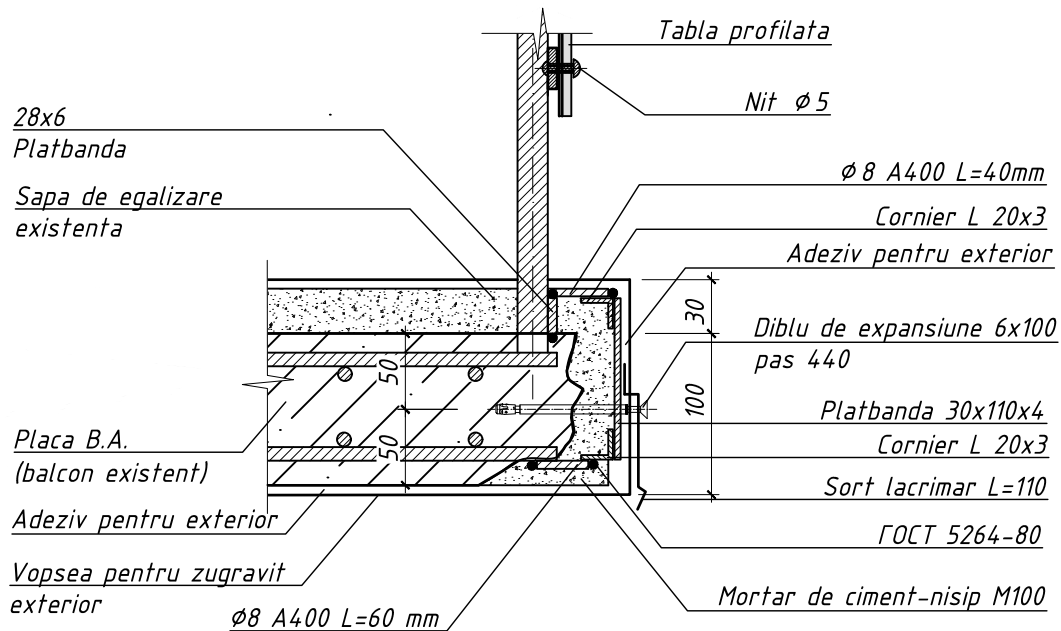

Nota:

De la partea de jos a muchiei balconului se va curata stratul de beton, pentru a putea suda armatura de legatura - $\phi 8$ A400, la armatura de rezistenta a balconului.

In placa de B.A. existenta, a consolei balconului, sortul lacrimar se va fixa cu dibluri 6x100, pas 440. Sortul se va monta cu o suprapunere de 10-20 mm pe orizontala.

Fisurile se vor prelucra cu pasta de ciment si aditivi pe baza de polimeri.

Planşa data se citeşte împreună cu planşele nr. 10-13, 31.

Numar.inv.N

Semn. si data

N Inv. origin.

Dreptul de autor

apartine "Absolut Studio" S.R.L.

protejat conform Legii 230 din 2022

Nr. 01-04-24-SAC

TERMOIZOLAREA FATADELOR PENTRU CAMINUL "OLIMP",
M. BALTI, STR. PUSKIN NR. 36-40

Mod.	Nr.prt.	Foaia	Nr.doc.	Semn.	Data
A.S.P.		Tighineanu R		<i>[Signature]</i>	05.24

TERMOIZOLAREA FATADELOR

Faza	Planşa	Planşe
PE	30	

Elaborat		Tighineanu R		<i>[Signature]</i>	05.24
----------	--	--------------	--	--------------------	-------

CONSOLIDARE MUCHIE CONSOLA BALCON

"Absolut Studio" S.R.L.
A MMII № 046294
din 13.11.2014

FRAGMENT FATADA Sc. 1:50

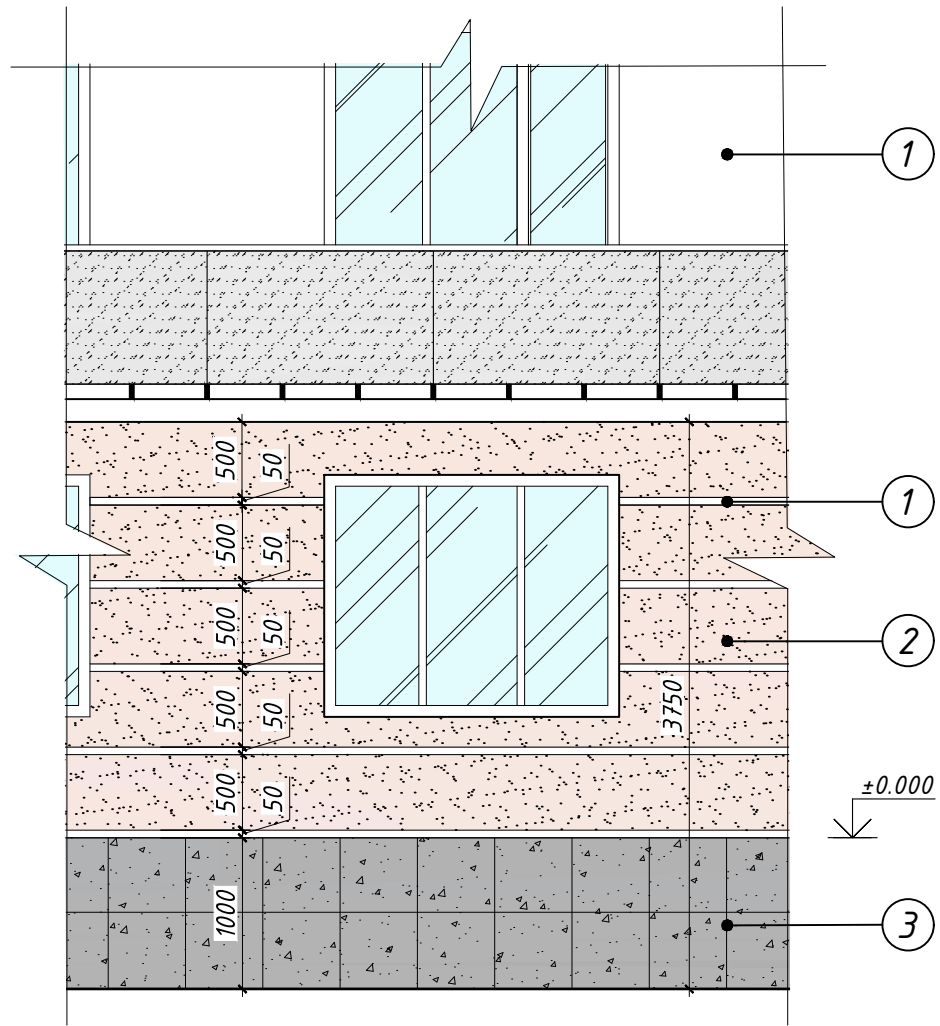

Poz.	MATERIAL	CULOARE
①	Tencuiala decorativa siliconata "Koroed"	Alba
②	Tencuiala decorativa siliconata "Koroed"	Cafeniu deschis
③	Placare cu gresie portelanata	Gri inschis

Nota:

1. Tencuiala decorativa obligatoriu va fi acoperita cu vopsea silicatica, sau lac polimeric transparent, conform tehnologiei prevazute de catre producator.
2. La etapa de vopsire a fatadei, dimensiunea fiecarei fasii de vopsea se va concretiza la fata locului si se va adapta, pentru a fi uniform distribuita, precum in exemplul de mai sus.
3. Culorile elementelor care vor fi vopsite se vor coordona in prealabil cu Beneficiarul.

Numar.inv.N

Semn. si data

N Inv. origin.

Dreptul de autor

apartine "Absolut Studio" S.R.L.
protejat conform Legii 230 din 2022

Nr. 01-04-24-SAC

TERMOIZOLAREA FATADELOR PENTRU CAMINUL "OLIMP",
M. BALTI, STR. PUSKIN NR. 36-40

Mod.	Nr.prt.	Foaja	Nr.doc.	Semn.	Data
A.S.P.		Tighineanu R		<i>[Signature]</i>	05.24

Faza	Plansa	Planse
PE	33	

TERMOIZOLAREA FATADELOR

Elaborat	Tighineanu R	<i>[Signature]</i>	05.24
----------	--------------	--------------------	-------

FRAGMENT FATADA CAMIN
FISA COLORISTICA

"Absolut Studio" S.R.L.
A MMII N° 046294
din 13.11.2014

SCHITE USA Sc. 1:50

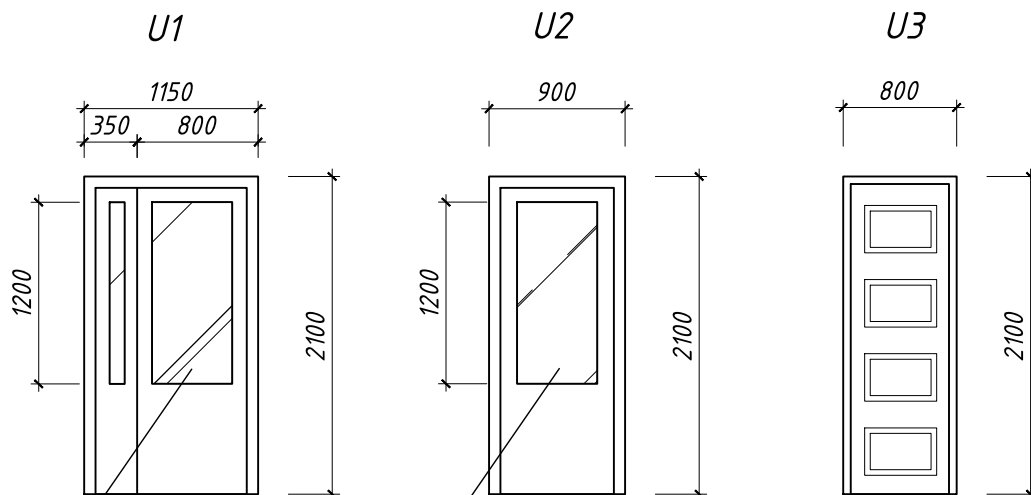

Sticla rezistenta
la foc - EIW 60

Sticla mata

SCHITE GEAMURI Sc. 1:50

Nota:

Pentru a determina de facto dimensiunile geamurilor, a fost redusa deschiderea golului cu 25 mm pentru fiecare latura. Dupa finalizarea procesului de demontaj a ferestrelor, se va verifica suplimentar dimensiunea golurilor la fata locului si se vor face ajustarile de rigoare a acestora. Pentru a determina locul de amplasare, se vor consulta plansele nr. 15-20.

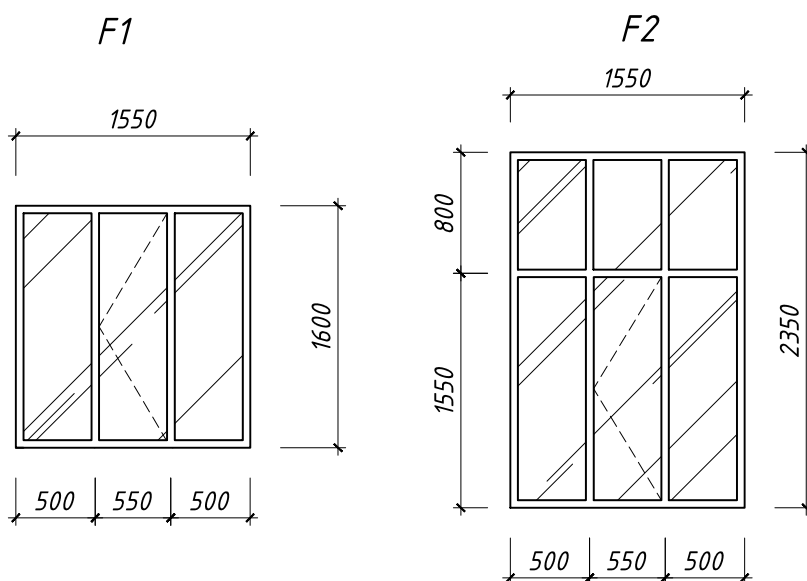

Poz.	INDICATII	DENUMIRE	Can.	Masa un. kg	Total	
1	Geam F1	1550x1600	1			
2	Geam F2	1550x2350	8			
3	Usa exterior	1150x2100	1			
4	Usa exterior	900x2100	5			
5	Usa exterior	800x2100	2			
Dreptul de autor		Nr. 01-04-24-SAC				
apartine "Absolut Studio" S.R.L.						
protejat conform Legii 230 din 2022		TERMOIZOLAREA FATADELOR PENTRU CAMINUL "OLIMP", M. BALTI, STR. PUSKIN NR. 36-40				
Mod. Nr.prt.	Foia Nr.doc.	Semn.	Data	Faza	Plansa	Planse
A.S.P.	Tighineanu R.	<i>Poptan</i>	05.24	PE	34	
TERMOIZOLAREA FATADELOR						
Elaborat	Tighineanu R.	<i>Poptan</i>	05.24	"Absolut Studio" S.R.L. A MMII № 046294 din 13.11.2014		
SCHITE USI SI GEAMURI						

Numar.inv.N

Semn. si data

N Inv. origin.

DETALIU TERMOIZOLARE FERESTRE CU GLAF LA EXTERIOR Sc. 1:20

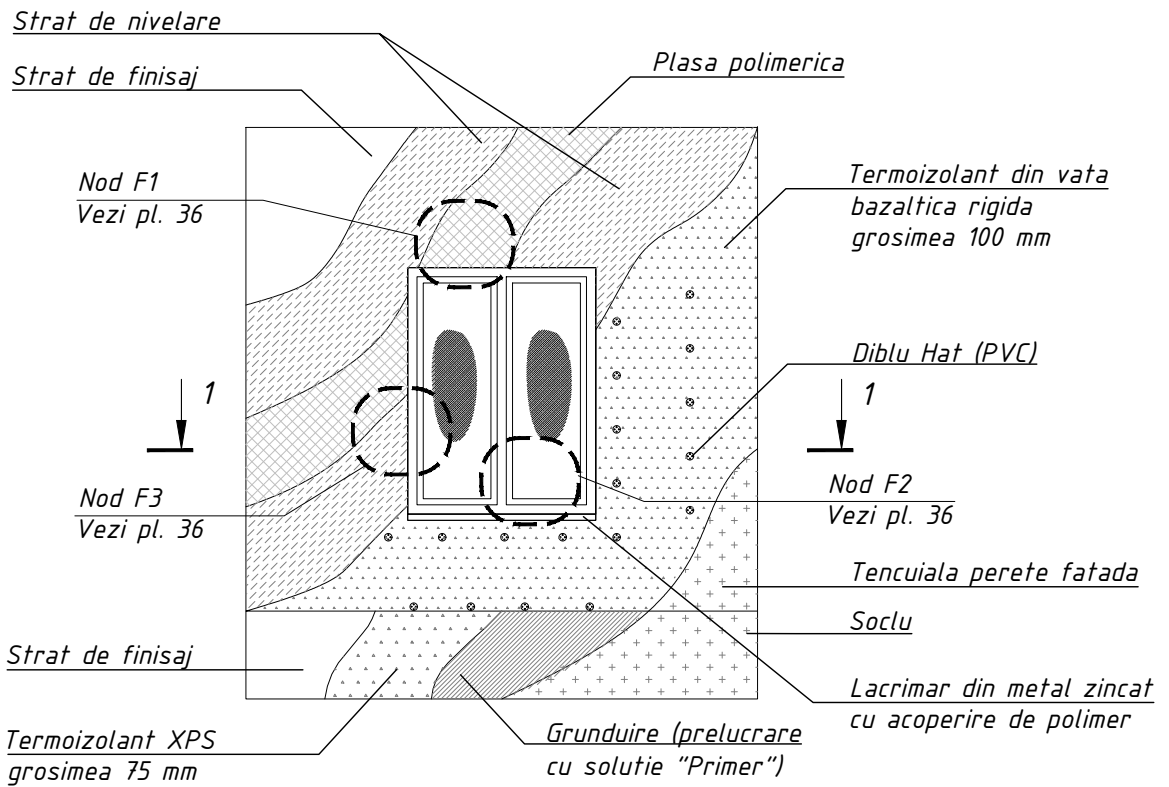

Sectiunea 1-1

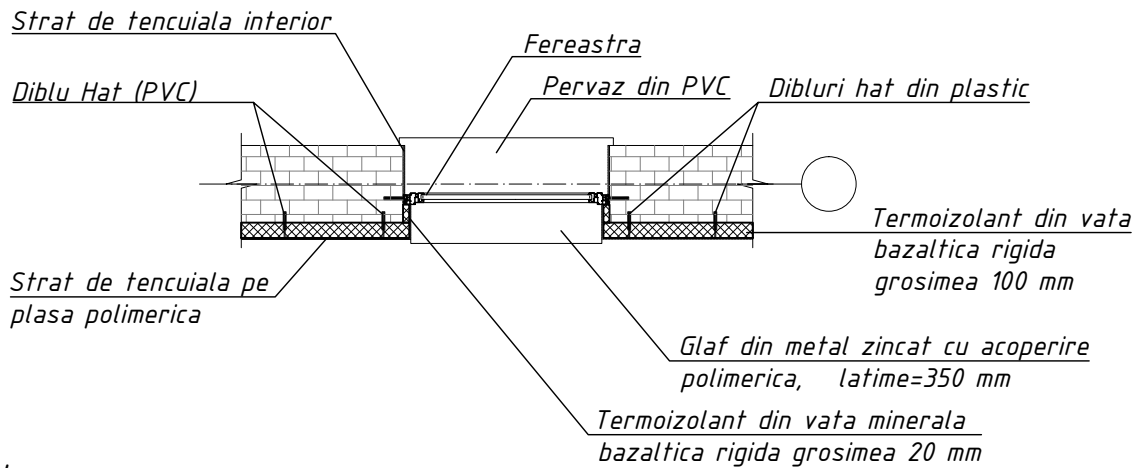

Nota:

Plansa data se citeste impreuna cu plansa nr. 36.

Numar.inv.N

Semn. si data

N Inv. origin.

	Dreptul de autor				Nr. 01-04-24-SAC			
	apartine "Absolut Studio" S.R.L.							
	protejat conform Legii 230 din 2022				TERMOIZOLAREA FATADELOR PENTRU CAMINUL "OLIMP", M. BALTI, STR. PUSKIN NR. 36-40			
Mod. Nr.prt.	Foaia	Nr.doc.	Semn.	Data	TERMOIZOLAREA FATADELOR	Faza	Plansa	Planse
A.S.P.	Tighineanu R.		<i>Poptan</i>	05.24		PE	35	
Elaborat	Tighineanu R.		<i>Poptan</i>	05.24	DETALIU DE TERMOIZOLARE	"Absolut Studio" S.R.L. A MMII № 046294 din 13.11.2014		

NODURI TERMOIZOLARE FERESTRE CU GLAF EXTERIOR Sc. 1:5

NOD F1 Sc. 1:5

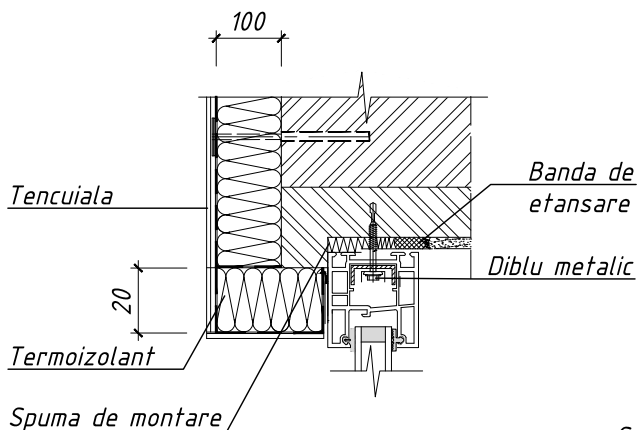

NOD F2 Sc. 1:5

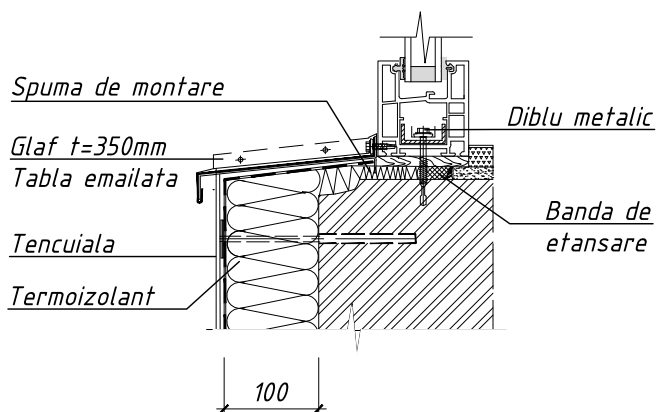

NOD F3 Sc. 1:5

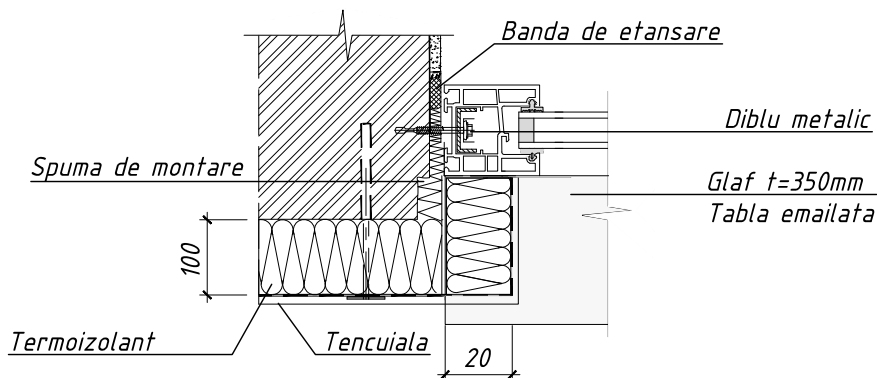

Nota:

Ferestrele si glafurile sunt situate la mijlocul sectiunii peretelui. Latimea lor se va concretiza la fata locului.

Plansa data se citeste impreuna cu plansa nr. 35.

Numar.inv.N

Semn. si data

N Inv. origin.

Dreptul de autor

apartine "Absolut Studio" S.R.L.

protejat conform Legii 230 din 2022

Mod. Nr.prt. Foaia Nr.doc. Semn. Data

A.S.P. Tighineanu R. *Poptan* 05.24

Elaborat Tighineanu R. *Poptan* 05.24

Nr. 01-04-24-SAC

TERMOIZOLAREA FATADELOR PENTRU CAMINUL "OLIMP",
M. BALTI, STR. PUSKIN NR. 36-40

TERMOIZOLAREA FATADELOR

FIXAREA FERESTRELOR

Faza	Plansa	Planse
PE	36	

"Absolut Studio" S.R.L.
A MMII N° 046294
din 13.11.2014

FOTOFIXARE PERETI EXTERIORI SITUATIA EXISTENTA

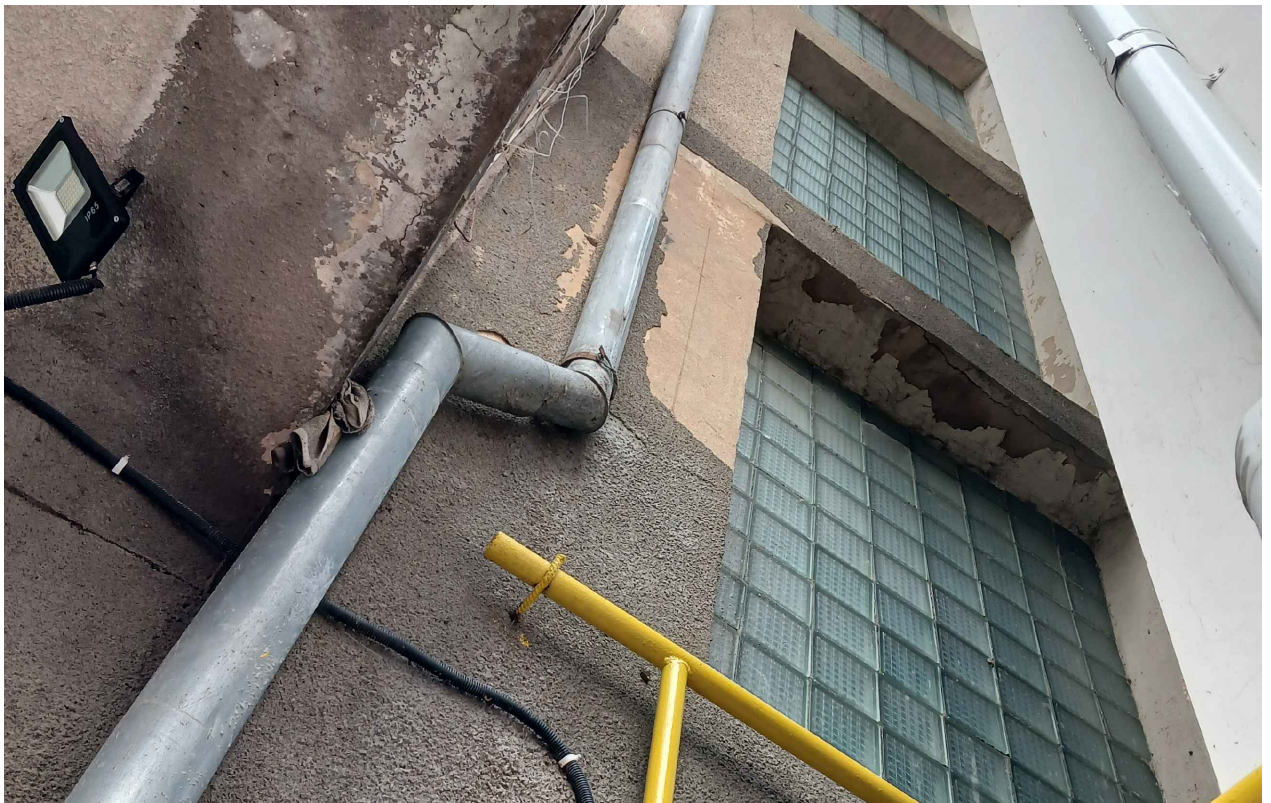

Numar.inv.N

Semn. si data

N Inv. origin.

	Dreptul de autor				Nr. 01-04-24-SAC		
	apartine "Absolut Studio" S.R.L.						
	protejat conform Legii 230 din 2022				TERMOIZOLAREA FATADELOR PENTRU CAMINUL "OLIMP", M. BALTI, STR. PUSKIN NR. 36-40		
Mod. Nr.prt.	Foaia	Nr.doc.	Semn.	Data	TERMOIZOLAREA FATADELOR		
A.S.P.	Tighineanu R.		<i>Pupitan</i>	05.24			
					PE	37	
Elaborat	Tighineanu R.		<i>Pupitan</i>	05.24	FOTOFIXARE PERETI EXTERIORI SITUATIA EXISTENTA		"Absolut Studio" S.R.L. A MMII N° 046294 din 13.11.2014

DETALIU DE TERMOIZOLARE A SOCLULUI Sc. 1:20

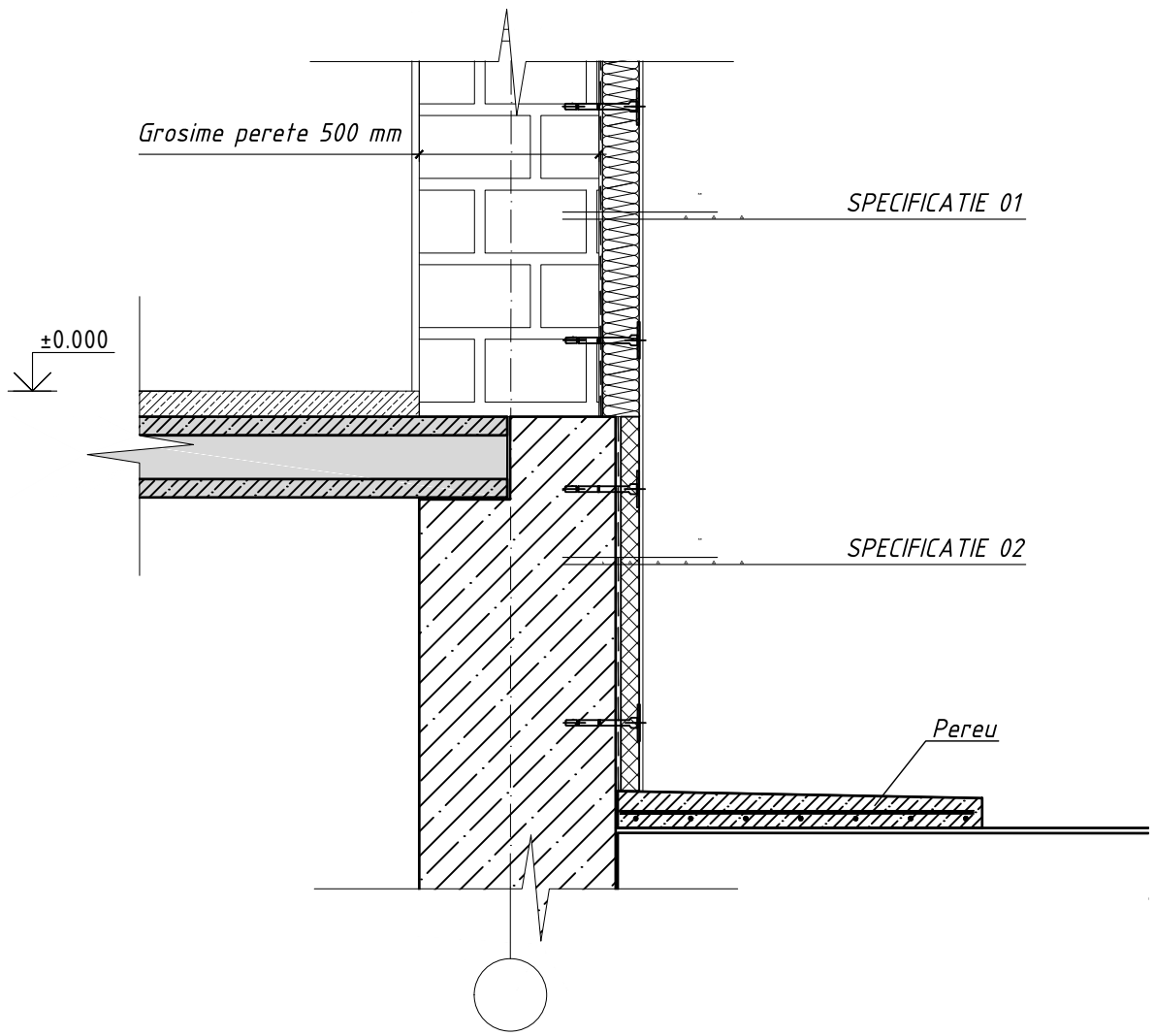

Specificatie 01

Strat de tencuiala decorativa
Strat de chituire pt. nivelare
Plasa polimerica
Mortar adeziv
Vata bazaltica t=100mm
Strat adeziv pt. vata
Tencuiala perete fatada
Peretele cladirii

Specificatie 02

Strat de tencuiala decorativa
Strat de chituire pt. nivelare
Plasa polimerica
Mortar adeziv
Polisteren extrudat XPS t=75mm
Strat adeziv pt. vata
Tencuiala fundatie fatada
Fundatia cladirii

Numar.inv.N

Semn. si data

N Inv. origin.

Dreptul de autor
apartine "Absolut Studio" S.R.L.
protejat conform Legii 230 din 2022

Nr. 01-04-24-SAC

TERMOIZOLAREA FATADELOR PENTRU CAMINUL "OLIMP",
M. BALTI, STR. PUSKIN NR. 36-40

Mod.	Nr.prt.	Foia	Nr.doc.	Semn.	Data
A.S.P.		Tighineanu R		<i>[Signature]</i>	05.24

TERMOIZOLAREA FATADELOR

Faza	Plansa	Planse
PE	38	

Elaborat		Tighineanu R		<i>[Signature]</i>	05.24
----------	--	--------------	--	--------------------	-------

DETALIU DE TERMOIZOLARE A SOCLULUI

"Absolut Studio" S.R.L.
A MMII № 046294
din 13.11.2014

AMPLASAREA DIBLURILOR PENTRU PLACILE DE TERMOIZOLARE Sc. 1:50

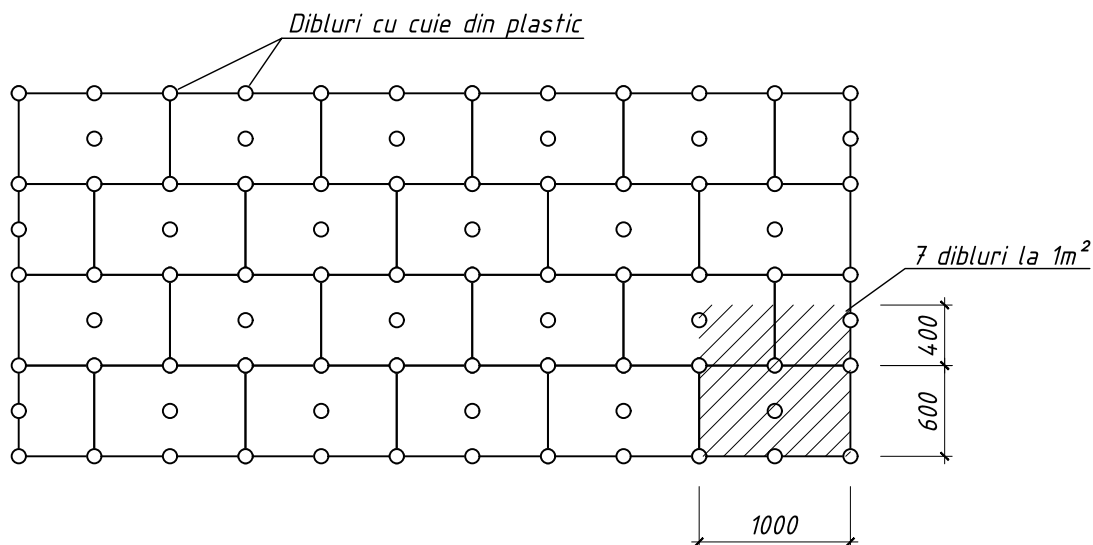

Nota:

1. Inainte de inceperea aplicarii placilor de termoizolare tencuiala peretilor pe exterior, pe portiunile deteriorate se va da jos si se va restabili pana la obtinerea unei suprafete plane. Termoizolarea se va aplica pe pereti uscati.
2. Termoizolarea si finisarea exterioara a peretilor se va executa conform standartului ETICS - External Thermal Insulation Composite Systems.
3. Diblurile pentru fixarea de perete a placilor de termoizolare se vor selecta in dependenta de grosimea izolarii si in dependenta de grosimea stratului de finisare existent, iar fixarea lor se va executa conform schemelor de mai sus. Cantitatea totala de dibluri a fost calculata cu proportia de 7 dibluri la 1 m².
4. Toate colturile la golurile de ferestre si usi se vor arma suplimentar cu plasa din fibra, toate muchiile de pe fatade se vor arma suplimentar cu corniere cu plasa din fibra.
5. Profilul de suport al termoizolatiei se va fixa la cota corespunzatoare cu cotele ce delimiteaza termoizolarea soclului de restul (cotele sunt indicate in proiect).
6. Termoizolarea glafurilor pentru usi si ferestre vezi nodurile si detaliile de montare a ferestrei.
- 7 Pe portiunile orizontale care se detasiază de la suprafata peretelui se vor prevedea sort lacrimar - picuratori din tabla zincata si folie anticondens pentru protectia termoizolarii.
8. Toate lucrarile de termoizolare se vor efectua in stricta conformitate cu prevederile CP. E 04.20-2013 "Reguli tehnice de executie a lucrarilor de termoizolare exterioare si interioare a cladirilor".
9. Solutii tehnice suplimentare pentru termoizolare vezi pl. 40.
10. Formula de calcul a rezistentei termice - R, pentru elementele de inchidere ca pereti exteriori este: $R=1/a_i+b_1/\lambda_1+...+b_n/\lambda_n=1/a_e > R_{reg}(m^2k/w)$
Valorile maxime normate sunt primite din NCM M.01.01.2016, Tabelul 2.

Numar.inv.N

Semn. si data

N Inv. origin.

Dreptul de autor

apartine "Absolut Studio" S.R.L.

protejat conform Legii 230 din 2022

Mod. Nr.prt. Foaia Nr.doc. Semn. Data

A.S.P. Tighineanu R *Poptan* 05.24

Elaborat Tighineanu R *Poptan* 05.24

Nr. 01-04-24-SAC

TERMOIZOLAREA FATADELOR PENTRU CAMINUL "OLIMP",
M. BALTI, STR. PUSKIN NR. 36-40

TERMOIZOLAREA FATADELOR

Faza	Plansa	Planse
PE	39	

AMPLASAREA DIBLURILOR PENTRU PLACILE
DE TERMOIZOLARE

"Absolut Studio" S.R.L.
A MMII № 046294
din 13.11.2014

TEHNICA DE GAURIRE SI FIXARE A DIBLURILOR

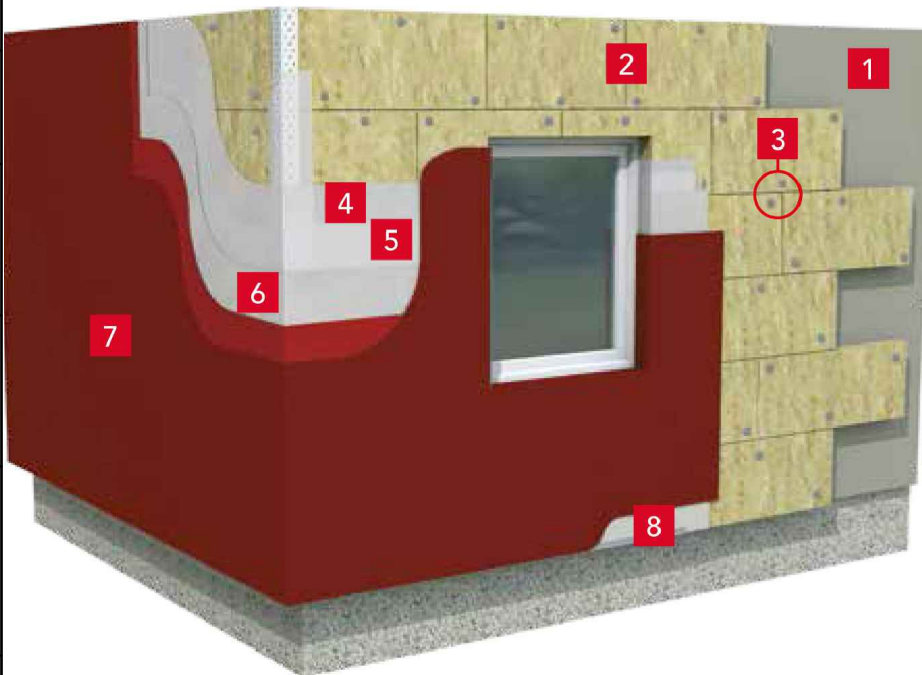
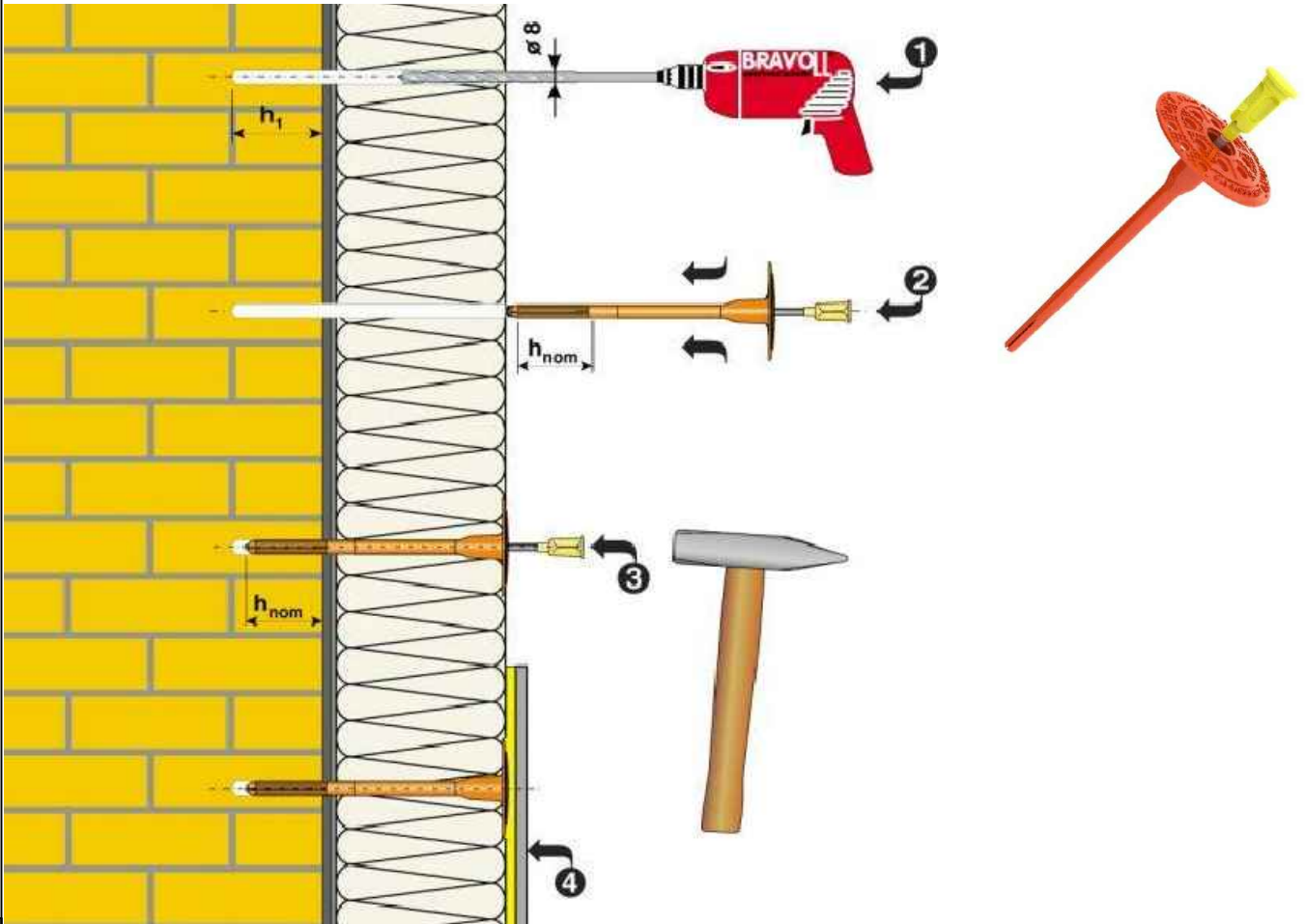

- 1** Adeziv
- 2** Wată minerală
- 3** Dibluri
- 4** Mortar de armare / masă de șpaclu
- 5** Plasă de armare (160/m²)
- 6** Amorsă
- 7** Tencuială decorativă siliconică
- 8** Profil de soclu / accesorii

Numar.inv.N

Semn. si data

N Inv. origin.

	Dreptul de autor apartine "Absolut Studio" S.R.L. protejat conform Legii 230 din 2022	Nr. 01-04-24-SAC		
		TERMOIZOLAREA FATADELOR PENTRU CAMINUL "OLIMP", M. BALTI, STR. PUSKIN NR. 36-40		
	Mod. Nr.prt. A.S.P.	Foaia Nr.doc. Tighineanu R	Semn. <i>Poptan</i>	Data 05.24
		TERMOIZOLAREA FATADELOR		Faza PE
		TERMOIZOLAREA FATADELOR		Plansa 40
	Elaborat	Tighineanu R	Semn. <i>Poptan</i>	Data 05.24
		TEHNICA DE GAURIRE SI FIXARE A DIBLURILOR		"Absolut Studio" S.R.L. A MMII № 046294 din 13.11.2014

DETALIU DE EXECUTIE PEREU Sc. 1:20

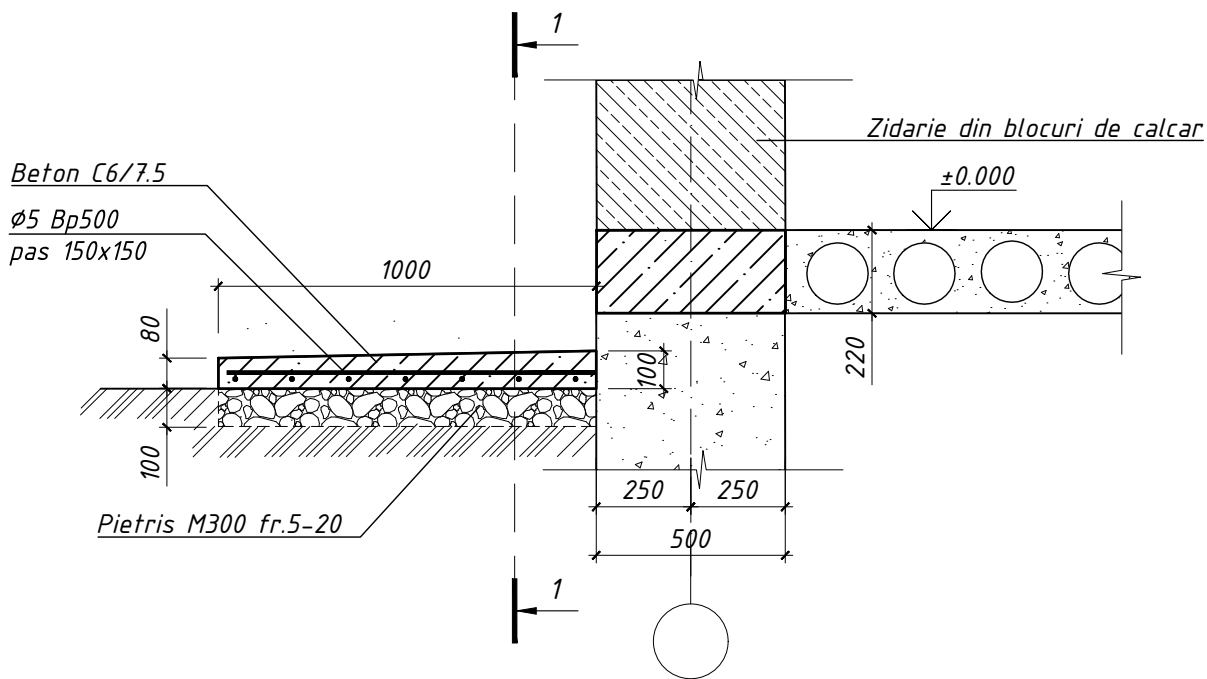

DETALIU ULUC Sc. 1:10

SECTIUNEA 1-1 Sc. 1:10

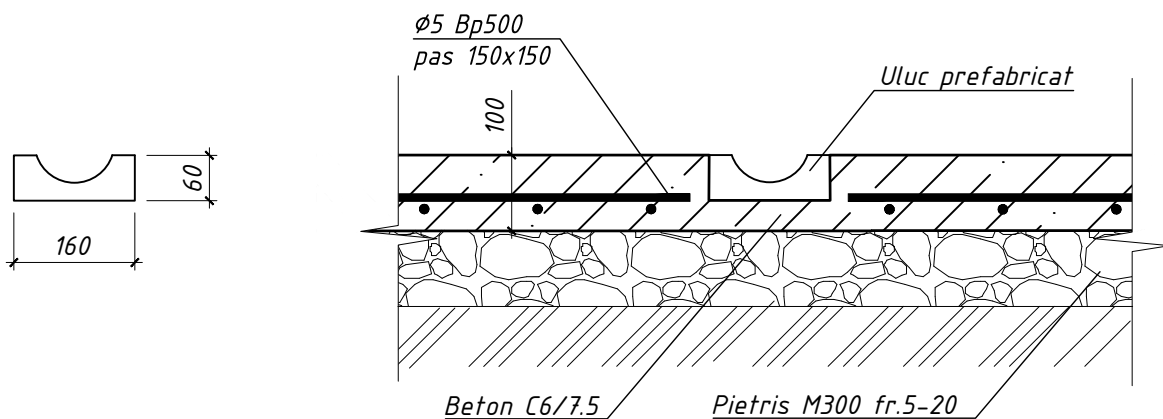

Nota:

La distanta de 4-5 m se va preconiza rost de dilatare cu latimea de - 5 mm, care la randul lui, va fi inchis cu mastica bituminoasa.

Numar.inv.N

Semn. si data

N Inv. origin.

Dreptul de autor

apartine "Absolut Studio" S.R.L.

protejat conform Legii 230 din 2022

Mod. Nr.prt. Foaia Nr.doc. Semn. Data

A.S.P. Tighineanu R *Poptan* 05.24

Elaborat Tighineanu R *Poptan* 05.24

Nr. 01-04-24-SAC

TERMOIZOLAREA FATADELOR PENTRU CAMINUL "OLIMP",
M. BALTI, STR. PUSKIN NR. 36-40

TERMOIZOLAREA FATADELOR

Faza	Plansa	Planse
PE	41	

DETALIU DE EXECUTIE PEREU

"Absolut Studio" S.R.L.
A MMII № 046294
din 13.11.2014

