

MINISTERUL SĂNĂTĂȚII  
AL REPUBLICII MOLDOVA  
SERVICIUL DE SUPRAVEGHIERE  
DE STAT A SĂNĂTĂȚII PUBLICE  
CENTRUL DE SĂNĂTATE PUBLICĂ  
din municipiul Chișinău

DOCUMENTAȚIE MEDICALĂ  
Formular nr. 304/e  
Aprobat de MS al RM din 31.10.11 Nr. 828

## CERTIFICAT SANITAR nr. \_\_\_\_\_

din „22” februarie an. 2017

1. Elibera Societatea Comercială "Fros Import" S.R.L.  
bd. Dacia 49/6, mun. Chișinău tel. 079450054

2. Borș acru de casă fără adaos de condimente. Fabricat în serie. Termenul de valabilitate  
(denumirea, compoziția a producător, marca și tipul, termenul de valabilitate)  
la temperatura de păstrare de la 0°C până la 6°C și umiditatea relativă a aerului 75% -  
120 zile din ziua fabricării.

3. Pentru consum uman

4. SF 40188568-001:2010

(destinația materiei prime - produsului)

(documentele normative în baza cărora au fost fabricate produsele)

5. Societatea Comercială "Fros Import" S.R.L.

6. Proces-verbal al încercărilor de laborator nr. 14001776ce din 18.02.2015 efectuate  
de laboratorul CSP mun. Chișinău

7. Caracteristica sanitară a produselor:

Indici

| Elemente toxice:                           | Valori admisibile | Valori depistate |
|--|-------------------|------------------|
| 7.1. Cadmiu                                | 0,2mg/kg          |                  |
| 7.2. Aflotoxina B1                         | 5,0mcg/kg         |                  |
| 7.3. Caracteristici microbiologice:        |                   |                  |
| 7.4. Bacterii coliforme la 33°C            | nu se admit       |                  |
| 7.5. Microorganisme patogene,              | nu se admit       |                  |
| 7.6. Incluziv sak monella în 25,0g         |                   |                  |
| 7.7. Microorganisme lactice                |                   |                  |
| 7.8. acidofile, UFC/cm <sup>3</sup> , min. | 10 <sup>3</sup>   |                  |
| 7.9. _____                                 |                   |                  |

8. Decizia  
condițiile de păstrare indicate în p.2

(autocuvare și condițiile de depozitare, desfacere, transportare)

În temeiul art. 25 al Legii nr. 10-XVI din 03.02.2009 privind supravegherea de stat a sănătății publice.  
(Monitorul Oficial nr. 67/183 din 03.04.2009).

9. Prezentul certificat sanitar este valabil pentru lotul de \_\_\_\_\_ la produsul în serie

până la \_\_\_\_\_ februarie a. 2020

Medic-șef sanitar de stat al  
municipiului Chișinău

Luminița Suveică

(numele, prenumele)

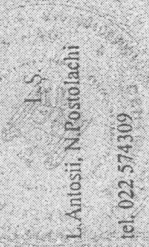

L. Antosii, N. Postolachi

tel. 022-574309

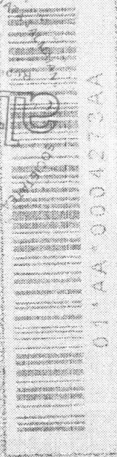

Seria SP