

S.C. "VALDCONGRUP" S.R.L.

C/f: 1009600000374

Email: valdcongrup@gmail.com

Tel: 0 22 428393; 0 78 664664

Fax: 0 22 428062

Adresa: str. Uzinelor 171/2, Chişinău, Republica Moldova



APROBAT
prin Ordinul
Ministrului Finanțelor
nr. din

FORMULARUL STANDARD AL DOCUMENTULUI UNIC DE ACHIZIȚII EUROPEAN

1. Documentul unic de achiziții european, (în continuare, DUAE) este o declarație pe proprie răspundere, prin care operatorul economic confirmă îndeplinirea criteriilor de calificare și selecție necesare în cadrul procedurilor de achiziție publică în Republica Moldova.
2. Formularul este completat, semnat electronic și transmis autorității contractante la depunerea ofertei.
3. Un DUAE depus de către operatorul economic în cadrul unei proceduri de achiziție publică anterioară poate fi reutilizat, cu condiția ca informațiile cuprinse în formular să fie corecte și valabile la data depunerii acestuia.
4. Ofertantul care prezintă în DUAE informații false sau documentele justificative prezentate nu confirmă informația indicată în documentul prezentat este exclus din procedura de achiziție publică și/sau poate răspunde conform legislației.
5. Formularul DUAE este constituit din 7 capitole, și anume:
 - 1) Capitolul I. Informații privind procedura de achiziție publică și autoritatea/entitatea contractantă;
 - 2) Capitolul II. Informații referitoare la operatorul economic;
 - 3) Capitolul III. Motive de excludere din cadrul procedurii de achiziție publică;
 - 4) Capitolul IV. Criteriile de calificare și selecție a operatorilor economici;
 - 5) Capitolul V. Indicații generale pentru criteriile de selecție a operatorilor economici;
 - 6) Capitolul VI. Preselecția candidaților pentru procedura de atribuire a contractului de achiziție publică;
 - 7) Capitolul VII. Declarații finale.
6. Prezentarea formularului DUAE la depunerea ofertei care nu este conform cu cerințele stabilite în Documentația de atribuire duce la respingerea ofertei.

Semnat: _____ MSign
(semnătura)

Nume: ȚURCAN Denis

Funcția: Director

Antreprenor: VALDCONGRUP S.R.L.

L. Ș.

S.C. "VALDCONGRUP" S.R.L.

C/f: 1009600000374

Email: valdcongrup@gmail.com

Tel: 0 22 428393; 0 78 664664

Fax: 0 22 428062

Adresa: str. Uzinelor 171/2, Chișinău, Republica Moldova



APROBAT
prin Ordinul
Ministrului Finanțelor
nr. din

Capitolul I. Informații privind procedura de achiziție publică și autoritatea/entitatea contractantă

Compartimentul se completează doar de către autoritatea/entitatea contractantă.

Cod poziție	Conținutul cerinței	Răspuns
1	2	3
A. Informații despre publicare		
1A.1	Numărul anunțului/invitației publicate în Buletinul achizițiilor publice, și după caz numărul anunțului publicat în Jurnalul Oficial al Uniunii Europene	ocds-b3wdp1-MD-1645611512477
B. Identitatea autorității/entității contractante		
1B.1	Denumirea autorității/entității contractante	Primaria or. Rezina
1B.2	Număr unic de identificare (IDNO) a autorității/entității contractante	1007601006391

Semnat: _____ MSign
(semnătura)

Nume: ȚURCAN Denis

Funcția: Director

Antreprenor VALDCONGRUP S.R.L.

L. Ș.

S.C. "VALDCONGRUP" S.R.L.

C/f: 1009600000374

Email: valdcongrup@gmail.com

Tel: 0 22 428393; 0 78 664664

Fax: 0 22 428062

Adresa: str. Uzinelor 171/2, Chişinău, Republica Moldova



APROBAT
prin Ordinul
Ministrului Finanţelor
nr. din

Capitolul II. Informații referitoare la operatorul economic

Compartimentul se completează doar de către operatorii economici.

Cod poziție	Conținutul cerinței	Răspuns
1	2	3
A. Informații privind operatorul economic		
2A.1	Denumirea operatorul economic	VALDCONGRUP S.R.L.
2A.2	Țara	Republica Moldova
2A.3	Cod poștal	MD-2023
2A.4	Oraș/Localitate	str. Uzinelor 171/2, mun. Chişinău, Republica Moldova
2A.5	Adresa juridică	str. Uzinelor 171/2, mun. Chişinău, Republica Moldova
2A.6	Pagina web	http://valdcongrup.md/
2A.7	Persoana sau persoanele de contact	ȚURCAN Denis
2A.7.1	Telefon	0 22 428393; 0 78 664664
2A.7.2	Adresa de e-mail	valdcongrup@gmail.com
2A.8	Număr unic de identificare (IDNO/IDNP)	1009600000374
2A.9	Numărul cod TVA	0404313
2A.10	Forma organizatorico-juridică a activității de antreprenoriat	Societate cu Răspundere Limitată
2A.11	Informația cu privire la numele acționarilor/asociaților/beneficiarului	
2A.11	Numele acționarilor / asociaților	Țurcan Denis, Țurcan Lucia
2A.11.2	Numele beneficiarului efectiv <i>[beneficiar efectiv – persoană fizică ce deține sau controlează în ultimă instanță o persoană fizică sau juridică ori beneficiar al unei societăți de investiții sau administrator al societății de investiții, ori persoană în al cărei nume se desfășoară o activitate sau se realizează o tranzacție și/sau care deține, direct sau indirect, dreptul de proprietate sau controlul asupra a cel puțin 25% din acțiuni sau din dreptul de vot al persoanei juridice ori asupra bunurilor aflate în administrare fiduciară]</i>	Țurcan Denis, Țurcan Lucia

2A.11.3	Cetățenia beneficiarului efectiv (<i>legătură juridico-politică permanentă a persoanei fizice definite conform poziției 2A.11.2</i>)	Republica Moldova
2A.12	Operatorul economic este: · întreprindere mică · întreprindere mijlocie · și altele	· întreprindere mijlocie <input checked="" type="checkbox"/>
2A.13	În cazul în care achiziția este rezervată: operatorul economic este un atelier protejat sau o întreprindere socială, sau va asigura executarea contractului în contextul programelor de angajare protejată?	Da <input type="checkbox"/> Nu <input checked="" type="checkbox"/>
2A.13.1	<i>Dacă da, care este procentul corespunzător de lucrători cu dizabilități sau defavorizați?</i>	număr
2A.13.2	<i>Specificați cărei sau căror categorii de lucrători cu dizabilități sau defavorizați le aparțin angajații în cauză?</i>	text
2A.14	Operatorul economic participă la procedura de achiziții publice împreună cu alți operatori economici?	Da <input type="checkbox"/> Nu <input checked="" type="checkbox"/>
2A.14.1	<i>Dacă Da, precizați rolul operatorului economic în cadrul grupului (lider, responsabil cu îndeplinirea unor sarcini specifice, etc).</i>	text
2A.14.2	<i>Numiți operatorii economici care participă la procedura respectivă de achiziție publică.</i>	text
2A.14.3	<i>Specificați denumirea grupului participant.</i>	text

Notă. Dacă ați răspuns Da la întrebarea 2A.14, asigurați-vă ca operatorii economici menționați să prezinte un formular DUAE separat.

B. Informații privind reprezentanții operatorului economic

Indicați numele persoanei (persoanelor) împuternicită (împuternicite) să îl reprezinte pe operatorul economic în scopurile prezentei proceduri de achiziție publică.

2B.1	Nume și prenume	ȚURCAN Denis
2B.2	Poziție/acționând în calitate de..	Director
2B.3	Țară	Republica Moldova
2B.4	Telefon	0 22 428393; 0 78 664664
2B.5	Adresa de e-mail	http://valdcongrup.md/

C. Informații privind utilizarea capacităților altor entități

2C.1	Operatorul economic utilizează capacitățile altor entități pentru a satisface criteriile de selecție prevăzute în capitolul IV, precum și (dacă este cazul) criteriile și regulile menționate în capitolul V de mai jos?	Da <input type="checkbox"/> Nu <input checked="" type="checkbox"/>
------	--	--

Notă. Dacă ați răspuns *Da* la întrebarea 2C.1, prezentați un formular DUAE separat care să cuprindă informațiile solicitate în secțiunile A și B din capitolul respectiv și din capitolul III pentru fiecare dintre entitățile în cauză, completat și semnat în mod corespunzător de entitățile în cauză. Atragem atenția asupra faptului că trebuie incluși, de asemenea, tehnicienii sau organismele tehnice implicate, indiferent dacă fac sau nu parte din întreprinderea operatorului economic, în special cei care răspund de controlul calității și, în cazul contractelor de achiziții publice de lucrări, tehnicienii sau organismele tehnice la care poate face apel operatorul economic în vederea executării lucrărilor. În măsura în care este relevant pentru capacitatea (capacitățile) specifică (specifice) utilizată (utilizate) de operatorul economic, includeți informațiile prevăzute în capitolele IV și V pentru fiecare dintre entitățile în cauză.

D. Informații privind subcontractanții pe ale căror capacități operatorul economic se bazează

2D.1	Operatorul economic intenționează să subcontracteze vreo parte din contract cu alți operatori economici?	Da <input checked="" type="checkbox"/> Nu
2D.1.1	<i>Dacă Da, enumerați subcontractanții propuși.</i>	text

Semnat: _____ MSign

(semnătura)

Nume: ȚURCAN Denis

Funcția: Director

L. Ș.

Antreprenor: VALDCONGRUP S.R.L.

S.C. "VALDCONGRUP" S.R.L.

C/f: 1009600000374

Email: valdcongrup@gmail.com

Tel: 0 22 428393; 0 78 664664

Fax: 0 22 428062

Adresa: str. Uzinelor 171/2, Chișinău, Republica Moldova



APROBAT
prin Ordinul
Ministrului Finanțelor
nr. din

Capitolul III. Motive de excludere din cadrul procedurii de achiziție publică

Compartimentul se completează doar de către operatorii economici.

Cod poziție	Conținutul cerinței	Răspuns
1	2	3
A. Motive referitoare la condamnări prin hotărârea definitivă a unei instanțe judecătorești		
1	2	3
3A.1	Participare la o organizație criminală. Operatorul economic însuși sau orice persoană care este membru al organismului de administrare, de conducere sau de supraveghere al acestuia sau care are putere de reprezentare, de decizie sau de control în cadrul acestuia a făcut obiectul unei condamnări pronunțate printr-o hotărâre definitivă pentru participare la o organizație criminală, printr-o condamnare pronunțată cu cel mult cinci ani în urmă sau în care continuă să se aplice o perioadă de excludere prevăzută în mod direct în condamnare?	Da √Nu
3A.2	Corupție. Operatorul economic însuși sau orice persoană care este membru al organismului de administrare, de conducere sau de supraveghere al acestuia sau care are putere de reprezentare, de decizie sau de control în cadrul acestuia a făcut obiectul unei condamnări pentru corupție pronunțate printr-o hotărâre definitivă, printr-o condamnare pronunțată cu cel mult cinci ani în urmă sau în care continuă să se aplice o perioadă de excludere prevăzută în mod direct în condamnare?	Da √Nu
3A.3	Fraude. Operatorul economic însuși sau orice persoană care este membru al organismului de administrare, de conducere sau de supraveghere al acestuia sau care are putere de reprezentare, de decizie sau de control în cadrul acestuia a făcut obiectul unei condamnări pentru fraudă pronunțate printr-o hotărâre definitivă, printr-o condamnare pronunțată cu cel mult cinci ani în urmă sau în care continuă să se aplice o perioadă de excludere prevăzută în mod direct în condamnare?	Da √Nu

3A.4	<p>Infrațiuni teroriste sau infrațiuni legate de activitățile teroriste. Operatorul economic însuși sau orice persoană care este membru al organismului de administrare, de conducere sau de supraveghere al acestuia sau care are putere de reprezentare, de decizie sau de control în cadrul acestuia a făcut obiectul unei condamnări pentru infrațiuni teroriste sau infrațiuni legate de activități teroriste, pronunțate printr-o hotărâre definitivă, printr-o condamnare pronunțată cu cel mult cinci ani în urmă sau în care continuă să se aplice o perioadă de excludere prevăzută în mod direct în condamnare?</p>	Da	√Nu
3A.5	<p>Spălare de bani sau finanțarea terorismului. Operatorul economic însuși sau orice persoană care este membru al organismului de administrare, de conducere sau de supraveghere al acestuia sau care are putere de reprezentare, de decizie sau de control în cadrul acestuia a făcut obiectul unei condamnări pentru infrațiuni teroriste sau infrațiuni legate de activități teroriste, pronunțate printr-o hotărâre definitivă, printr-o condamnare pronunțată cu cel mult cinci ani în urmă sau în care continuă să se aplice o perioadă de excludere prevăzută în mod direct în condamnare?</p>	Da	√Nu
3A.6	<p>Exploatarea prin muncă a copiilor și alte forme de trafic de persoane. Operatorul economic însuși sau orice persoană care este membru al organismului de administrare, de conducere sau de supraveghere al acestuia sau care are putere de reprezentare, de decizie sau de control în cadrul acestuia a făcut obiectul unei condamnări pronunțate printr-o hotărâre definitivă pentru exploatarea prin muncă a copiilor și alte forme de trafic de persoane, printr-o condamnare pronunțată cu cel mult cinci ani în urmă sau în care continuă să se aplice o perioadă de excludere prevăzută în mod direct în condamnare?</p>	Da	√Nu
3A.7	În cazul că răspunsul este Da pentru cel puțin una din întrebările 3A.1 – 3A.6, puteți furniza dovezi care să arate că măsurile luate sunt suficiente pentru a demonstra fiabilitatea, în pofida existenței unui motiv de excludere?	Da	√Nu
3A.7.1	<i>Dacă Da, descrieți aceste măsuri.</i>	text	
B. Motive privind plata impozitelor sau/și a contribuțiilor de asigurări sociale			
Plata impozitelor			
3B.1	Operatorul economic și-a onorat obligațiile cu privire la plata impozitelor, taxelor și contribuțiilor sociale în conformitate cu prevederile legale în vigoare în Republica Moldova sau în țara în care este stabilit?	√Da	Nu
3B.1.1	<i>Dacă Nu, în ce mod a fost stabilită obligația cu privire la plata impozitelor, taxelor și contribuțiilor sociale?</i>	text	
3B.1.2	<i>În cazul în care, încălcarea cu referire la obligațiile privind plata impozitelor, taxelor și contribuțiilor sociale a fost stabilită printr-o hotărâre judecătorească sau administrativă, această decizie este definitivă?</i>	Da	√Nu

3B.1.3	<i>În cazul în care, încălcarea cu referire la obligațiile privind plata impozitelor, taxelor și contribuțiilor sociale a fost stabilită printr-o hotărâre judecătorească sau administrativă, precizați data și numărul deciziei.</i>	text
3B.2	Operatorul economic beneficiază, în condițiile legii, de eșalonarea obligațiilor de plată a impozitelor, taxelor și contribuțiilor de asigurări sociale ori de alte facilități în vederea plății acestora, inclusiv a majorărilor de întârziere (penalităților) și/sau a amenzilor? Notă: Se completează doar în cazul în care ați răspuns Nu, la întrebarea din 3B.1.	Da √Nu
3B.2.1	<i>Dacă Da, operatorul economic este în măsură să furnizeze actul privind eșalonarea obligațiilor de plată a impozitelor, taxelor și contribuțiilor de asigurări sociale ori de alte facilități în vederea plății acestora?</i>	Da √Nu
3B.3	Operatorul economic este în măsură să furnizeze un certificat cu privire la plata impozitelor sau să furnizeze informații privind onorarea obligațiilor fiscale?	√Da Nu
3B.4	Informațiile privind lipsa/existența restanțelor față de bugetul public național sunt disponibile gratuit pentru autorități, prin accesarea unei baze de date naționale? Dacă da, specificați informația care ar permite verificarea.	Adresa de internet: https://www.sfs.md/
		Autoritatea sau organismul emitent(ă): Serviciul Fiscal de Stat
		Referința exactă a documentației: Nu este

C. Includerea în lista de interdicție a operatorilor economici

3C.1	Operatorul economic este înscris în lista de interdicție a operatorilor economici?	Da √Nu
3C.1.1	<i>În cazul că răspunsul este Da pentru întrebarea 3C.1, puteți furniza dovezi care să arate că măsurile luate sunt suficiente pentru a demonstra fiabilitatea, în pofida existenței unui motiv de excludere?</i>	Da √Nu
3C.1.2	<i>Dacă Da, descrieți aceste măsuri.</i>	text

D. Motive legate de insolvabilitate, conflicte de interese sau abateri profesionale

	Obligațiile aplicabile în domeniul mediului, muncii și asigurărilor sociale	
3D.1	Operatorul economic a încălcat obligațiile în domeniul mediului în ultimii 3 ani?	Da √Nu
3D.1.1	<i>În cazul că răspunsul este Da pentru întrebarea 3D.1, puteți furniza dovezi care să arate că măsurile luate sunt suficiente pentru a demonstra fiabilitatea, în pofida existenței unui motiv de excludere?</i>	Da √Nu
3D.1.2	<i>Dacă Da, descrieți aceste măsuri.</i>	text
3D.2	Operatorul economic a încălcat obligațiile în domeniul social în ultimii 3 ani?	Da √Nu
3D.2.1	<i>În cazul că răspunsul este Da pentru întrebarea 3D.2, puteți furniza dovezi care să arate că măsurile luate sunt suficiente pentru a demonstra fiabilitatea, în pofida existenței unui motiv de excludere?</i>	Da √Nu
3D.2.2	<i>Dacă Da, descrieți aceste măsuri.</i>	text
3D.3	Operatorul economic a încălcat obligațiile în domeniul muncii în ultimii 3 ani?	Da √Nu

3D.3.1	<i>În cazul că răspunsul este Da pentru întrebarea 3D.3, puteți furniza dovezi care să arate că măsurile luate sunt suficiente pentru a demonstra fiabilitatea, în pofida existenței unui motiv de excludere?</i>	Da	√Nu
3D.3.2	<i>Dacă Da, descrieți aceste măsuri.</i>	text	
Insolvabilitatea			
3D.4	Operatorul economic este în situație de insolvabilitate sau de lichidare a activității antreprenoriale ca urmare a unei hotărâri judecătorești?	Da	√Nu
3D.4.1	<i>În cazul că răspunsul este Da pentru întrebarea 3D.4, puteți furniza dovezi care să arate că măsurile luate sunt suficiente pentru a demonstra fiabilitatea, în pofida existenței unui motiv de excludere?</i>	Da	√Nu
3D.4.2	<i>Dacă Da, descrieți aceste măsuri.</i>	text	
Active administrate de lichidator			
3D.5	Activele operatorului economic sunt administrate de un lichidator sau de o instanță?	Da	√Nu
3D.5.1	<i>În cazul că răspunsul este Da pentru întrebarea 3D.5, puteți furniza dovezi care să arate că măsurile luate sunt suficiente pentru a demonstra fiabilitatea, în pofida existenței unui motiv de excludere?</i>	Da	√Nu
3D.5.2	<i>Dacă Da, descrieți aceste măsuri.</i>	text	
Activitățile economice sunt suspendate			
3D.6	Activitățile economice ale operatorului economic sunt suspendate?	Da	√Nu
3D.6.1	<i>În cazul că răspunsul este Da pentru întrebarea 3D.6, puteți furniza dovezi care să arate că măsurile luate sunt suficiente pentru a demonstra fiabilitatea, în pofida existenței unui motiv de excludere?</i>	Da	√Nu
3D.6.2	<i>Dacă Da, descrieți aceste măsuri.</i>	text	
Acorduri cu alți operatori economici care vizează denaturarea concurenței			
3D.7	Operatorul economic, în ultimii 3 ani, a încheiat acorduri cu alți operatori economici care au ca obiect denaturarea concurenței, fapt constatat prin decizie a organului abilitat în acest sens?	Da	√Nu
3D.7.1	<i>În cazul că răspunsul este Da pentru întrebarea 3D.7, puteți furniza dovezi care să arate că măsurile luate sunt suficiente pentru a demonstra fiabilitatea, în pofida existenței unui motiv de excludere?</i>	Da	√Nu
3D.7.2	<i>Dacă Da, descrieți aceste măsuri.</i>	text	
Conflict de interese			
3D.8	Operatorul economic se află într-o situație de conflict de interese care nu poate fi remediată?	Da	√Nu
3D.8.1	<i>În cazul că răspunsul este Da pentru întrebarea 3D.8, puteți furniza dovezi care să arate că măsurile luate sunt suficiente pentru a demonstra fiabilitatea, în pofida existenței unui motiv de excludere?</i>	Da	√Nu
3D.8.2	<i>Dacă Da, descrieți aceste măsuri.</i>	text	
Etica profesională			
3D.9	Operatorul economic a fost condamnat, în ultimii 3 ani, prin hotărâre definitivă a unei instanțe judecătorești, pentru o faptă care a adus atingere eticii profesionale sau pentru comiterea unei greșeli în materie profesională?	Da	√Nu

3D.9.1	<i>În cazul că răspunsul este Da pentru întrebarea 3D.9, puteți furniza dovezi care să arate că măsurile luate sunt suficiente pentru a demonstra fiabilitatea, în pofida existenței unui motiv de excludere?</i>	Da ✓Nu
3D.9.2	<i>Dacă Da, descrieți aceste măsuri.</i>	text
	Integritatea	
3D.10	Operatorul economic, în ultimii 3 ani, se face vinovat de o abatere profesională, care îi pune la îndoială integritatea?	Da ✓Nu
3D.10.1	<i>În cazul că răspunsul este Da pentru întrebarea 3D.10, puteți furniza dovezi care să arate că măsurile luate sunt suficiente pentru a demonstra fiabilitatea, în pofida existenței unui motiv de excludere?</i>	Da ✓Nu
3D.10.2	<i>Dacă Da, descrieți aceste măsuri.</i>	text

Semnat:

MSign

(semnătura)

Nume:

ȚURCAN Denis

Funcția:

Director

L. Ș.

Antreprenor

VALDCONGRUP S.R.L.

S.C. "VALDCONGRUP" S.R.L.

C/f: 1009600000374

Email: valdcongrup@gmail.com

Tel: 0 22 428393; 0 78 664664

Fax: 0 22 428062

Adresa: str. Uzinelor 171/2, Chișinău, Republica Moldova



APROBAT
prin Ordinul
Ministrului Finanțelor
nr. din

Capitolul IV. Criteriile de calificare și selecție a operatorilor economici

Compartimentul se completează doar de către operatorii economici.

Cod poziție	Conținutul cerinței	Răspuns
1	2	3
A. Capacitatea de exercitare a activității profesionale		
4A.1	Operatorul economic este în măsură să furnizeze documentul/documentele prin care se va demonstra înregistrarea acestuia?	√Da Nu
4A.1.1	<i>Dacă Da, indicați actele de înregistrare a activității antreprenoriale și genul (genurile) de activitate determinate de legislație, aferent obiectului procedurii de atribuire a contractului, în baza căreia întreprinderea are dreptul să execute viitorul contract de achiziție publică.</i>	MD 0086878 din 03.02.2009
4A.1.2	<i>Actele de înregistrare a activității antreprenoriale, sunt disponibile gratuit pentru autorități dintr-o bază de date națională? Dacă da, specificați informația care ar permite verificarea.</i>	<i>Adresa de internet:</i> http://www.asp.gov.md
		<i>Autoritatea sau organismul emitent(ă):</i> Agenția Servicii Publice
		<i>Referința exactă a documentației:</i> Nu este
4A.2	Activitatea antreprenorială deține o certificare și/sau o autorizare echivalentă aferent obiectului procedurii de atribuire a contractului, în cadrul unui sistem național?	√Da Nu
4A.2.1	<i>Dacă Da, operatorul economic este în măsură să furnizeze documentul/documentele prin care se va demonstra certificarea și/sau autorizarea activității acestuia?</i>	√Da Nu
4A.2.3	<i>Actele privind certificarea sau autorizarea sunt disponibile gratuit pentru autorități, dintr-o bază de date națională? Dacă da, specificați informația care ar permite verificarea.</i>	<i>Adresa de internet:</i> http://www.asp.gov.md
		<i>Autoritatea sau organismul emitent(ă):</i> Agenția Servicii Publice
		<i>Referința exactă a documentației:</i> Nu este cazul
4A.3	Genurile de activitate, și/sau certificarea, și/sau autorizarea privind activitatea de întreprinzător, acoperă criteriile de selecție impuse de autoritatea/entitatea contractantă în anunțul/invitația de participare?	√Da Nu
B. Capacitatea economică și financiară		
	Declarații bancare	

4B.1	Operatorul economic este în măsură să furnizeze declarații bancare sau, după caz, dovezi privind asigurarea riscului profesional în conformitate cu cerințele din documentația de atribuire?	√Da Nu
4B.1.1	Informația menționată la punctul 4B.1 este disponibilă gratuit pentru autorități, dintr-o bază de date națională? Dacă da, specificați informația care ar permite verificarea ei.	Adresa de internet: http://energbank.com Autoritatea sau organismul emitent(ă): B.C. Energbank S.A. Referința exactă a documentației: Nu este
	Cifra de afaceri anuală (volumul vânzărilor)	
4B.2	Operatorul economic este în măsură să demonstreze o cifră de afaceri anuală, după cum urmează: Valoare 22 882 688 MDL Perioada Anul 2020 Notă. Se completează de către autoritatea contractantă valoarea și perioada	√Da Nu
4B.2.1	Specificați care este cifra de afaceri anuală, conform datelor din raportul financiar.	Valoarea 22 882 688 MDL Anul 2020
	Cifra de afaceri medie anuală	
4B.3	Operatorul economic este în măsură să demonstreze o cifră medie anuală de afaceri, după cum urmează: Valoare 27 999 299 MDL Perioada 3 Ani Notă. Se completează de către autoritatea contractantă valoarea și perioada	√Da Nu
4B.3.1	Specificați cifra de afaceri, conform datelor din raportul financiar.	Valoarea 34 375 245 MDL Anul 2018 Valoarea 26 739 963 MDL Anul 2019 Valoarea 22 882 688 MDL Anul 2020 Valoarea medie totală 27 999 299 MDL
	Raport financiar	
4B.4	Operatorul economic este în măsură să furnizeze raportul financiar înregistrat, extrase din raportul financiar?	√Da Nu
4B.5	Informațiile privind situația economică și financiară sunt disponibile gratuit pentru autorități, dintr-o bază de date națională? Dacă da, specificați informația care ar permite verificarea.	Adresa de internet: https://statistica.gov.md/ Autoritatea sau organismul emitent(ă): Biroul Național de Statistică Referința exactă a documentației: Nu este
C. Capacitatea tehnică și/sau profesională		
4C.1	Operatorul economic este în măsură să furnizeze documentele solicitate de către autoritatea/entitatea contractantă în anunțul de participare, care demonstrează capacitatea tehnică și/sau profesională pentru executarea viitorului contract.	√Da Nu
	Informațiile privind capacitatea tehnică și/sau	Adresa de internet: http://valdcongrup.md/

4C.1.1	<i>profesională sunt disponibile gratuit pentru autorități, dintr-o bază de date națională? Dacă da, specificați informația care ar permite verificarea.</i>	Autoritatea sau organismul emitent(ă): VALDCONGRUP S.R.L. Referința exactă a documentației: valdcongrup@gmail.com
	Instalații tehnice și măsuri de asigurare a calității	
4C.2	Operatorul economic este în măsură să furnizeze detalii referitoare la tehnicieni sau organismele tehnice, specificate în anunțul de participare/documentația de atribuire, pe care autoritatea/entitatea contractantă le poate solicita, în special cele responsabile de controlul calității în legătură cu acest exercițiu de achiziție publică?	√Da Nu
4C.3	Operatorul economic este în măsură să furnizeze o informație cu privire la sistemele de management și de trasabilitate utilizate în cadrul lanțului de aprovizionare?	√Da Nu
4C.3.1	<i>Informațiile sunt disponibile gratuit pentru autorități, dintr-o bază de date națională? Dacă da, specificați informația care ar permite verificarea.</i>	Adresa de internet: http://valdcongrup.md/ Autoritatea sau organismul emitent(ă): VALDCONGRUP S.R.L. Referința exactă a documentației: valdcongrup@gmail.com
	Utilaje, instalații și echipament tehnic	
4C.4	Operatorul economic dispune de utilaje și echipament necesar pentru îndeplinirea corespunzătoare a contractului de achiziție publică?	√Da Nu
4C.5	Operatorul economic este în măsură să furnizeze o informație cu privire la dotările specifice, utilajul și echipamentul necesar pentru îndeplinirea contractului, conform cerințelor stabilite în anunțul de participare și documentația de atribuire?	√Da Nu
	Pregătirea profesională și calificarea personalului	
4C.6	Operatorul economic are în cadrul întreprinderii personal calificat conform cerințelor stabilite în anunțul de participare sau în documentația de atribuire?	√Da Nu
4C.7	Operatorul economic este în măsură să furnizeze o informație privind personalul de specialitate propus pentru executarea contractului, conform cerințelor stabilite în anunțul de participare și documentația de atribuire?	√Da Nu
4C.8	Indicați efectivele medii anuale de personal angajat din ultimii trei ani de activitate.	Anul 2018 Angajați 46 persoane Anul 2019 Angajați 51 persoane Anul 2020 Angajați 46 persoane
	Numărul membrilor personalului de conducere	
4C.9	Indicați numărul membrilor personalului de conducere ale operatorului economic pe parcursul ultimilor trei ani.	Anul 2018 Angajați 6 persoane Anul 2019 Angajați 6 persoane Anul 2020 Angajați 8 persoane
	Mostre, descrieri, fotografii	

4C.10	Operatorul economic este în măsură să furnizeze eşantioane (mostre), descrieri și/sau fotografii ale produselor/serviciilor care urmează să fie furnizate/prestate, conform cerințelor stabilite în documentația de atribuire?	√Da Nu
Pentru contractele de achiziție publică de lucrări		
4C.11	În perioada de referință, operatorul economic a îndeplinit lucrări specifice sau similare obiectului de achiziție indicat în anunțul de participare și în documentația de atribuire?	√Da Nu
4C.11.1	<i>Dacă Da, enumerați-le specificând descrierea lucrărilor, valoarea lor, data de începere, data procesului verbal de recepție la terminarea lucrărilor, beneficiarul și altă informație relevantă.</i>	Строительство системы канализации в селе Бужак
		3 809 767, 00 MDL 211 067, 42 \$
		14 ianuarie 2019
		13 mai 2019
Comitetul Executiv UTA Găgăuzia		
Pentru contractele de achiziție publică de bunuri		
4C.12	În perioada de referință, operatorul economic a efectuat livrări specifice obiectului de achiziție indicat în anunțul de participare și în documentația de atribuire?	Da √Nu
4C.12.1	<i>Dacă Da, enumerați-le specificând descrierea livrărilor, valoarea lor, data de începere, data furnizării, beneficiarul și altă informație relevantă.</i>	text
Pentru contractele de achiziție publică de servicii		
4C.13	În perioada de referință, operatorul economic a prestat servicii similare cu obiectul de achiziție indicat în anunțul de participare și în documentația de atribuire?	Da √Nu
4C.13.1	<i>Dacă Da, enumerați-le specificând descrierea serviciilor, valoarea lor, durata de execuție, data începerii, beneficiarul și altă informație relevantă.</i>	text
4C.14	În cazul că răspunsul este Da pentru una din întrebările 4C.11 – 4C.13, puteți furniza dovezi prin care se va demonstra îndeplinirea lucrărilor, livrarea bunurilor, prestarea serviciilor similare conform cerințelor documentației de atribuire?	√Da Nu
D. Standarde de asigurare a calității		
4D.1	Operatorul economic este în măsură să furnizeze certificate emise de organisme independente prin care se atestă faptul că operatorul economic respectă standardele de asigurare a calității conform cerințelor stabilite în anunțul de participare și în documentația atribuire?	√Da Nu
4D.2	Informațiile privind standardele de asigurare a calității, sunt disponibile gratuit pentru autorități, dintr-o bază de date națională? Dacă da, specificați informația care ar permite verificarea.	Adresa de internet: http://valdcongrup.md/
		Autoritatea sau organismul emitent(ă): VALDCONGRUP S.R.L.
		Referința exactă a documentației: valdcongrup@gmail.com
E. Standarde de protecție a mediului		

4E.1	Operatorul economic este în măsură să furnizeze certificate emise de organisme independente prin care se atestă faptul că operatorul economic respectă standardele de protecție a mediului, conform cerințelor stabilite în anunțul de participare și în documentația de atribuire?	√Da Nu
4E.2	Informațiile privind standardele de protecția mediului, sunt disponibile gratuit pentru autorități, dintr-o bază de date națională? Dacă da, specificați informația care ar permite verificarea.	<i>Adresa de internet:</i> http://valdcongrup.md/
		<i>Autoritatea sau organismul emitent(ă):</i> VALDCONGRUP S.R.L.
		<i>Referința exactă a documentației:</i> valdcongrup@gmail.com
F. Permiterea controalelor		
4F.1	Operatorul economic permite efectuarea verificărilor de către autoritatea/entitatea contractantă referitor la capacitățile economice și financiare, de producție sau tehnice privind executarea viitorului contract de achiziție publică?	√Da Nu

Semnat: _____ MSign
(semnătura)

Nume: ȚURCAN Denis

Funcția: Director

Antreprenor VALDCONGRUP S.R.L.

L. Ș.

S.C. "VALDCONGRUP" S.R.L.

C/f: 1009600000374

Email: valdcongrup@gmail.com

Tel: 0 22 428393; 0 78 664664

Fax: 0 22 428062

Adresa: str. Uzinelor 171/2, Chișinău, Republica Moldova



APROBAT
prin Ordinul
Ministrului Finanțelor
nr. din

Capitolul V. Indicații generale pentru criteriile de calificare și selecție

Compartimentul se completează de către autoritatea/entitatea contractantă (coloana nr.2) și operatorii economici (coloana nr.3).

Cod poziție	Conținutul cerinței	Răspuns
1	2	3
A. Îndeplinirea tuturor criteriilor de selecție impuse		
5A.1	<p>Operatorul economic este în măsură să furnizeze în Sistemul informațional automatizat „Registrul de stat al achizițiilor publice” sau prin mijloace electronice, sau dacă e cazul, pe suport de hârtie autorității contractante: formularele, certificatele, avizele și alte documente indicate de către autoritatea/entitatea contractantă în anunțul de participare și în documentația de atribuire?</p> <p>Termen 3 zile de la solicitare.</p> <p>Notă. Numărul de zile se indică de către autoritatea contractantă ținând cont de cantitatea și caracterul documentelor solicitate.</p>	√Da Nu
5A.2	<p>Informațiile care să îi permită autorității/entității contractante să obțină documentele indicate în anunțul de participare și în documentația de atribuire, sunt disponibile gratuit și direct prin accesarea unei baze de date naționale în orice stat? Dacă da, specificați informația care ar permite verificarea.</p>	<p>Adresa de internet: https://achizitii.md</p> <p>Autoritatea sau organismul emitent(ă): VALDCONGRUP S.R.L.</p> <p>Referința exactă a documentației: ocds-b3wdp1-MD-1645611512477</p>

Semnat:

MSign

(semnătura)

Nume:

ȚURCAN Denis

Funcția:

Director

L. Ș.

Antreprenor

VALDCONGRUP S.R.L.

S.C. "VALDCONGRUP" S.R.L.

C/f: 1009600000374

Email: valdcongrup@gmail.com

Tel: 0 22 428393; 0 78 664664

Fax: 0 22 428062

Adresa: str. Uzinelor 171/2, Chișinău, Republica Moldova



APROBAT
prin Ordinul
Ministrului Finanțelor
nr. din

Capitolul VI. Preselecția candidaților pentru procedura de atribuire a contractului de achiziție publică

Compartimentul se solicită de către autoritatea contractantă doar în cadrul procedurilor de achiziție publică: licitația restrânsă, negociere, dialog competitiv și parteneriatul pentru inovare.

Cod poziție	Conținutul cerinței	Răspuns
1	2	3
A. Îndeplinirea tuturor criteriilor de selecție impuse		
6A.1	Operatorul economic/candidatul îndeplinește criteriile de selecție stabilite de către autoritatea contractantă în anunțul de participare și în documentația de atribuire.	√Da Nu
6A.2	Operatorul economic/candidatul dispune și este în măsură să furnizeze în Sistemul informațional automatizat „Registrul de stat al achizițiilor publice” sau prin mijloace electronice, sau dacă e cazul, pe suport de hârtie autorității contractante certificate sau alte forme de documente justificative, după cum este cerut în anunțul de participare și în documentația de atribuire.	√Da Nu

Semnat: _____ MSign

(semnătura)

Nume: ȚURCAN Denis

Funcția: Director

Antreprenor VALDCONGRUP S.R.L.

L. Ș.

S.C. "VALDCONGRUP" S.R.L.

C/f: 100960000374

Email: valdcongrup@gmail.com

Tel: 0 22 428393; 0 78 664664

Fax: 0 22 428062

Adresa: str. Uzinelor 171/2, Chișinău, Republica Moldova



APROBAT
prin Ordinul
Ministrului Finanțelor
nr. din

Capitolul VII. Declarații finale

Operatorul economic declară că informațiile prezentate în capitolele II – V (după caz II-VI) sunt exacte și corect furnizate, cunoscând pe deplin consecințele cazurilor grave de declarații false.

Operatorul economic declară în mod oficial, că poate să furnizeze la solicitarea autorității/entității contractante fără întârziere, certificatele și documentele justificative solicitate, cu excepția cazului în care autoritatea/entitatea contractantă are posibilitatea de a obține documentele justificative în cauză direct prin accesarea unei baze de date relevante, care este disponibilă gratuit, cu condiția că operatorul economic să fi furnizat informațiile necesare (adresa de internet, autoritatea sau organismul emitent(ă), referința exactă a documentației) care să îi permită autorității contractante sau entității contractante să facă acest lucru și se consimte accesul la informațiile menționate, în cazul în care acest lucru este necesar.

Operatorul economic declară în mod oficial că este de acord ca

Primaria or. Rezina

, astfel cum este descrisă în capitolul I secțiunea A să obțină acces la documentele justificative privind informațiile pe care le-a furnizat în acest DUAE în scopul desfășurării procedurii de achiziție

[ocds-b3wdp1-MD-1645611512477](#)

Nume: ȚURCAN Denis

Funcția: Director

Data: 16 martie 2022

Adresa: str. Uzinelor 171/2, mun. Chișinău, Republica Moldova

Semnătura

Semnat: _____ MSign
(semnătura)

Nume: ȚURCAN Denis

Funcția: Director

Antreprenor: VALDCONGRUP S.R.L.

L. Ș.

S.C. "VALDCONGRUP" S.R.L.

C/f: 100960000374

Email: valdcongrup@gmail.com

Tel: 0 22 428393; 0 78 664664

Fax: 0 22 428062

Adresa: str. Uzinelor 171/2, Chişinău, Republica Moldova



Anexa nr.
la Documentația standard nr. 69
din "07" Mai 2021

PROPUNEREA FINANCIARĂ

Către

Primăria or. Rezina

R. MOLDOVA, r-nul Rezina, or. Rezina, str. 27 August, 1

(denumirea autorității contractante și adresa completă)

Stimați domni,

1. Examinînd documentația standard pentru elaborarea și prezentarea ofertei, subsemnatul,

ȚURCAN Denis

reprezentanți ai ofertantului

VALDCONGRUP S.R.L.

ne oferim ca, în

(nume, prenume)

(denumirea, numele ofertantului)

conformitate cu prevederile și cerințele cuprinse în documentația menționată, să executăm:

Lucrări de construcția traseului de canalizare din cartierul Rezina-Vest, or. Rezina

(denumirea lucrării)

pentru suma fără TVA de:

3 978 574 lei

(trei milioane nouă sute șaptezeci și opt mii cinci sute șaptezeci și patru lei , zero bani)

(suma în litere și în cifre)

la care se adaugă taxa pe valoarea adăugată în cuantum de:

795 715 lei

(șapte sute nouăzeci și cinci mii șapte sute cincisprezece lei , zero bani)

(suma în litere și în cifre)

Total suma ofertei inclusiv TVA:

4 774 289 lei

(patru milioane șapte sute șaptezeci și patru mii două sute optzeci și nouă lei , zero bani)

(suma în litere și în cifre)

2. Ne angajăm ca, în cazul în care oferta noastră este stabilită câștigătoare, să începem lucrările cât mai curînd posibil după primirea dispoziției de începere și să terminăm lucrările în conformitate cu graficul de execuție anexate în **10 (zece) luni** calendaristice.

3. Ne angajăm să menținem această ofertă valabilă pentru o durată indicată în declarația de valabilitate a ofertei (**Anexa nr.8**).

4. Pînă la încheierea, semnarea contractului de achiziție publică această ofertă, împreună cu comunicarea transmisă de dumneavoastră, prin care oferta noastră este stabilită câștigătoare, vor constitui un contract angajat între noi.

5. Am înțeles și consimțim ca, în cazul în care oferta noastră este stabilită ca fiind câștigătoare, să constituim garanția de bună executare în conformitate cu prevederile din documentația standard pentru elaborarea și prezentarea ofertei

6. Înțelegem că nu sînteți obligați să acceptați oferta cu cel mai scăzut preț sau orice altă ofertă pe care o puteți primi.

Data:

16 martie 2022

ȚURCAN Denis

Director

VALDCONGRUP S.R.L.

(denumirea/numele ofertantului)

, în calitate de

, legal autorizat să semnez oferta pentru și în numele

MSign

(semnătura)

MSign

S.C. "VALDCONGRUP" S.R.L.

C/f: 100960000374



Email: valdcongrup@gmail.com

Tel: 0 22 428393; 0 78 664664

Fax: 0 22 428062

Adresa: str. Uzinelor 171/2, Chișinău, Republica Moldova



ANEXĂ LA PROPUNEREA FINANCIARĂ

1. Valoarea maximă a lucrărilor executate de subantreprenor _____ **0,00%**
(% din prețul total oferat).
2. Garanția de bună execuție va fi constituită sub formă de **rețineri bancare** în cuantum de _____
10% (din prețul total oferat)
și constituie _____ **477 429 lei**
3. Perioada de garanție pentru lucrările executate _____ **3 Ani**
4. Perioada de mobilizare (durata de la data primirii dispoziției de începere a lucrărilor pînă la data începerii execuției) _____ **3** zile calendaristice.
5. Termenul pentru emiterea dispoziției de începere a lucrărilor (de la data semnării contractului) _____ **3** zile calendaristice.

Data completării: _____ **16 martie 2022**

Semnat: _____ **MSign**
(semnătura)

Nume: _____ **ȚURCAN Denis** **MSign**

Funcția în cadrul firmei: _____ **Director**

Denumirea firmei și sigiliu: _____ **VALDCONGRUP S.R.L.**

S.C. "VALDCONGRUP" S.R.L.

C/f: 100960000374

Email: valdcongrup@gmail.com

Tel: 0 22 428393; 0 78 664664

Fax: 0 22 428062

Adresa: str. Uzinelor 171/2, Chişinău, Republica Moldova



Anexa nr. 7
la Documentația standard nr. 69
din "07" Mai 2021

CERERE DE PARTICIPARE

Către **Primaria or. Rezina**
R. MOLDOVA, r-nul Rezina, or. Rezina, str. 27 August, 1
(denumirea autorității contractante și adresa completă)

Stimați domni,

Ca urmare a anunțului/invitației de participare/de preselecție apărut în Buletinul achizițiilor publice și/sau Jurnalul Oficial al Uniunii Europene, nr. **la Documentația standard nr. 69**

din "07" Mai 2021

_____, privind
(ziua/luna/anul)

aplicarea procedurii pentru atribuirea contractului

Lucrări de construcția traseului de canalizare din cartierul Rezina-Vest, or. Rezina

(denumirea contractului de achiziție publică)

noi **VALDCONGRUP S.R.L.**, am luat cunoștință de condițiile și de cerințele expuse în
(denumirea/numele ofertantului/candidatului)

documentația de atribuire și ne exprimăm, prin prezenta, interesul de a participa, în calitate de ofertant/candidat, neavând obiecții la documentația de atribuire.

Data completării **16 martie 2022**

Cu stimă,

Ofertant/candidat
VALDCONGRUP S.R.L.
(semnătura autorizată)

S.C. "VALDCONGRUP" S.R.L.

C/f: 100960000374

Email: valdcongrup@gmail.com

Tel: 0 22 428393; 0 78 664664

Fax: 0 22 428062

Adresa: str. Uzinelor 171/2, Chişinău, Republica Moldova



Anexa nr. 8

la Documentația standard nr. 69
din "07" Mai 2021

DECLARAȚIE privind valabilitatea ofertei

Către **Primaria or. Rezina**
R. MOLDOVA, r-nul Rezina, or. Rezina, str. 27 August, 1
(denumirea autorității contractante și adresa completă)

Stimați domni,

Ne angajăm să menținem oferta valabilă, **privind achiziționarea**
Lucrări de construcția traseului de canalizare din cartierul Rezina-Vest, or. Rezina
(se indică obiectul achiziției)

prin procedura de achiziție **Licitație deschisă** pentru o durată de
(tipul procedurii de achiziției)
60 (șasezeci) zile zile, respectiv până la data de **16 mai 2022**
(durata în litere și cifre), (ziua/luna/anul)

și ea va rămâne obligatorie pentru noi și poate fi acceptată oricând înainte de expirarea perioadei de valabilitate.

Data completării **16 martie 2022**

Cu stimă,

Ofertant/candidat
VALDCONGRUP S.R.L.
(semnătura autorizată)



Banca Comercială „ENERGBANK” Societate pe Acțiuni
Republica Moldova, MD-2001, mun. Chișinău, str. Tighina 23/3
tel.: +(373 22) 544-377, 858-000; fax: +(373 22) 858-080
www.energbank.com; e-mail: office@energbank.com
IDNO 1003600008150, cod TVA 0202040
codul băncii: ENEGMD22
cod IBAN: MD10NB00000000035215845 la CD BNM
Capital social - 100 000 000 lei MD

Nr. 858/59
din « 15 » martie 2022

SCRISOARE DE GARANȚIE BANCARĂ Nr. 113

pentru participare cu ofertă la procedura de atribuire a contractului de achiziție publică

Către **Primaria orașului Rezina**, cu privire la procedura de participare la Licitatia de oferta nr. **ocds-b3wdp1-MD-1645611512477 din 16.03.2022**, pentru efectuarea lucrarilor de constructie: **„Lucrari de constructie a traseului de canalizare din cartierul Rezina-Vest, or. Rezina”**, subsemnații **BC Energbank SA**, inregistrat la 12.07.2001, cu sediul Mun. Chisinau, str. Tighina, 23/3, ne obligăm față de **Primaria orașului Rezina, IDNO 1007601006391**, sa plătim suma de **39800,00 (treizeci și noua mii opt sute, 00) lei**, la prima sa cerere scrisă, și fără ca acesta să aibă obligația de a-și motiva cererea respectivă, cu condiția, ca în cererea sa autoritatea contractantă să specifice că suma cerută de ea și datorată ei este din cauza existenței uneia sau mai multora dintre situațiile următoare:

1. Ofertantul **SRL “Valdcongrup” IDNO 100960000374**, își retrage sau modifică oferta în perioada de valabilitate a acesteia;

Prezenta ofertă rămâne valabilă pentru perioada de timp specificată în Anexa nr.2 Anunțul de Participare, începînd cu data-limită pentru depunerea ofertei, în conformitate cu Anexa nr.2 Anunțul de Participare, și rămâne obligatorie și poate fi acceptată în orice moment până la expirarea acestei perioade;

2. Oferta sa fiind stabilită câștigătoare, ofertantul **SRL “Valdcongrup”** nu a constituit garanția de bună execuție;

3. Oferta sa fiind stabilită câștigătoare, ofertantul **SRL “Valdcongrup”** a refuzat să semneze contractul de achiziție publică de bunuri/servicii;

Nu se execută vreo condiție, specificată în documentația de atribuire înainte de semnarea contractului de achiziție publică de bunuri/servicii.

Prezenta garanție este valabilă până la data de **16 mai 2022**.

Cu respect,
Directorul Sucursalei „Botanica”
BC “Energbank” SA



Anatoli Abramihin



S.C. "VALDCONGRUP" S.R.L.

C/f: 100960000374

Email: valdcongrup@gmail.com

Tel: 0 22 428393; 0 78 664664

Fax: 0 22 428062

Adresa: str. Uzinelor 171/2, Chişinău, Republica Moldova



PROPUNERE ECONOMICĂ ŞI FINANCIARĂ

Obiectul Achiziţiei: **Lucrări de construcţia traseului de canalizare din cartierul Rezina-Vest, or. Rezina**

Autoritatea contractantă: **Primaria or. Rezina**

Operator Economic: **VALDCONGRUP S.R.L.**

S.C. "VALDCONGRUP" S.R.L.

C/f: 100960000374

Email: valdcongrup@gmail.com

Tel: 0 22 428393; 0 78 664664

Fax: 0 22 428062

Adresa: str. Uzinelor 171/2, Chişinău, Republica Moldova



OFERTANT:

VALDCONGRUP S.R.L.

CIFRA MEDIE ANUALĂ DE AFACERI PE ULTIMII 3 ANI S.C. "VALDCONGRUP" S.R.L.

Situația financiară:

Nr.	Anul	Cifra de afaceri anuală la 31 decembrie, lei
1	2018	34 375 245
2	2019	26 739 963
3	2020	22 882 688
Media anuală:		27 999 299

Data completării:

16 martie 2022

Semnat:

MSign

(semnătura)

Nume:

ȚURCAN Denis

MSign

Funcția în cadrul firmei:

Director

Denumirea firmei și sigiliu:

VALDCONGRUP S.R.L.

Perioada: 15.03.2022 - 15.03.2022

Data generare extras: 15.03.2022 13:38:28

Sold initial

7232096.07

Nr. document	Data	Platitor/Beneficiar IDNO	IBAN platitor / beneficiar	Debit	Credit
1	15.03.2022	(R)Tranzit garantie bancara OC 1003600008150	MD41EN000000002798800845	742.00	
Destinatia platii:P/U GARANTIE BANCARA 112					

Rulajul zilei

742.00

0.00

Rulaj total

742.00

0.00

Sold final

7231354.07

BC "ENERGBANK" S.A.
Filiala Botanica
www.energbank.com

Manager-Dubolari Irina
E-mail: U100EX1
Tel: U100EX1

Extras de cont emis de
B.C. "Energbank" S.A.
prin intermediul Sistemului
Business Online
15.03.2022 13:38:28

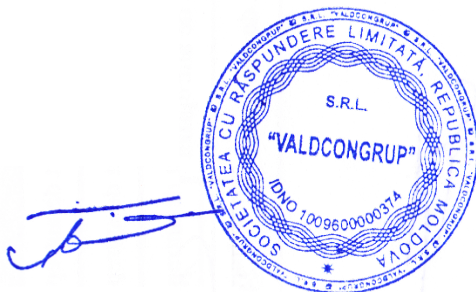

S.C. "VALDCONGRUP" S.R.L.

C/f: 100960000374

Email: valdcongrup@gmail.com

Tel: 0 22 428393; 0 78 664664

Fax: 0 22 428062

Adresa: str. Uzinelor 171/2, Chişinău, Republica Moldova



OFERTANT:

VALDCONGRUP S.R.L.

CALCUL - LICHIDITATEA GENERALĂ CONFORM IPO14

Lichiditatea generală:

$$LG = \text{Active circulante} / \text{Datorii curente} * 100\%$$

Active circulante	Datorii curente	Lichiditatea generală (col. 1/col2x100%)
1	2	3
25 987 566 lei	13 749 038 lei	1,890137041

Concluzie: La calcularea lichidității generale am obținut valoarea indicatorului respectiv mai mare de 100% cu 89 %. Această majorare se încadrează în nivelul optim ce caracterizează achitarea nemijlocită cu activele circulante a datoriilor curente la momentul dat.

Data completării:

16 martie 2022

Semnat:

MSign

(semnătura)

Nume:

ȚURCAN Denis

MSign

Funcția în cadrul firmei:

Director

Denumirea firmei și sigiliu:

VALDCONGRUP S.R.L.

SITUAȚIILE FINANCIAREpentru perioada 01.01.2020 - 31.12.2020**Entitatea:** VALDCONGRUP S.R.L.**Cod CUIO:** 40593091**Cod IDNO:** 1009600000374

Sediul:

MD: 2023**Raionul(municipiul):** 106, DDF RISCANI**Cod CUATM:** 0140, SEC.CIOCANA**Strada:** Uzinelor nr.171 bl.2**Activitatea principală:** F4299, Lucrari de constructii a altor proiecte ingineresti n.c.a.**Forma de proprietate:** 15, Proprietatea privată**Forma organizatorico-juridică:** 530, Societăți cu răspundere limitată

Date de contact:

Telefon: 022428062**WEB:****E-mail:** moraru.01@mail.ru**Numele și coordonatele al contabilului-șef:** DI (dna) Moraru Angela Tel. 022428062**Numărul mediu al salariaților în perioada de gestiune:** 54 persoane.**Persoanele responsabile de semnarea situațiilor financiare*** Turcan Denis

Unitatea de măsură: leu

BILANȚULla 31.12.2020

Anexa 1

Nr. cpt.	Indicatori	Cod rd.	Sold la	
			Începutul perioadei de gestiune	Sfârșitul perioadei de gestiune
1	2	3	4	5
	A C T I V			
	ACTIVE IMOBILIZATE			
	I. Imobilizări necorporale			
	1. Imobilizări necorporale în curs de execuție	010		
	2. Imobilizări necorporale în exploatare, total	020	24957	9160

A.

din care:			
2.1. concesiuni, licențe și mărci	021		
2.2. drepturi de autor și titluri de protecție	022		
2.3. programe informatice	023		
2.4. alte imobilizări necorporale	024	24957	9160
3. Fond comercial	030		
4. Avansuri acordate pentru imobilizări necorporale	040		
Total imobilizări necorporale (rd.010 + rd.020 + rd.030 + rd.040)	050	24957	9160
II. Imobilizări corporale			
1. Imobilizări corporale în curs de execuție	060	89023	89021
2. Terenuri	070	1526355	1526355
3. Mijloace fixe, total	080	4142084	3368197
din care:			
3.1. clădiri	081	1038295	1009252
3.2. construcții speciale	082		
3.3. mașini, utilaje și instalații tehnice	083	1714618	1279024
3.4. mijloace de transport	084	1135614	904656
3.5. inventar și mobilier	085	17040	9290
3.6. alte mijloace fixe	086	236517	165975
4. Resurse minerale	090		
5. Active biologice imobilizate	100		
6. Investiții imobiliare	110		
7. Avansuri acordate pentru imobilizări corporale	120		9630
Total imobilizări corporale (rd.060 + rd.070 + rd.080 + rd.090 + rd.100 + rd.110 + rd.120)	130	5757462	4993203
III. Investiții financiare pe termen lung			
1. Investiții financiare pe termen lung în părți neafiliate	140	103000	103000
2. Investiții financiare pe termen lung în părți afiliate, total	150		
din care:			
2.1. acțiuni și cote de participație deținute în părțile afiliate	151		
2.2. împrumuturi acordate părților afiliate	152		
2.3 împrumuturi acordate aferente intereselor de participare	153		
2.4 alte investiții financiare	154		
Total investiții financiare pe termen lung (rd.140 + rd.150)	160	103000	103000
IV. Creanțe pe termen lung și alte active imobilizate			
1. Creanțe comerciale pe termen lung	170		

2. Creanțe ale părților afiliate pe termen lung	180		
inclusiv: creanțe aferente intereselor de participare	181		
3. Alte creanțe pe termen lung	190		5188
4. Cheltuieli anticipate pe termen lung	200		
5. Alte active imobilizate	210		
Total creanțe pe termen lung și alte active imobilizate (rd.170 + rd.180 + rd.190 + rd.200 + rd.210)	220		5188
TOTAL ACTIVE IMOBILIZATE (rd.050 + rd.130 + rd.160 + rd.220)	230	5885419	5110551
ACTIVE CIRCULANTE			
I. Stocuri			
1. Materiale și obiecte de mică valoare și scurtă durată	240	839065	4584493
2. Active biologice circulante	250		
3. Producția în curs de execuție	260	82243	327131
4. Produse și mărfuri	270	68735	68735
5. Avansuri acordate pentru stocuri	280	486268	216209
Total stocuri (rd.240 + rd.250 + rd.260 + rd.270 + rd.280)	290	1476311	5196568
II. Creanțe curente și alte active circulante			
1. Creanțe comerciale curente	300	2811140	3382397
2. Creanțe ale părților afiliate curente	310		
inclusiv: creanțe aferente intereselor de participare	311		
3. Creanțe ale bugetului	320	449828	1168171
4. Creanțele ale personalului	330		
5. Alte creanțe curente	340		3924028
6. Cheltuieli anticipate curente	350	29178	17534
7. Alte active circulante	360		
Total creanțe curente și alte active circulante (rd.300 + rd.310 + rd.320 + rd.330 + rd.340 + rd.350 + rd.360)	370	3290146	8492130
III. Investiții financiare curente			
1. Investiții financiare curente în părți neafiliate	380	100000	
2. Investiții financiare curente în părți afiliate, total	390		
din care:			
2.1. acțiuni și cote de participație deținute în părțile afiliate	391		
2.2. împrumuturi acordate părților afiliate	392		
2.3. împrumuturi acordate aferente intereselor de participare	393		
2.4. alte investiții financiare în părți afiliate	394		
Total investiții financiare curente (rd.380 + rd.390)	400	100000	

B.

	IV. Numerar și documente bănești	410	7932032	12298868
	TOTAL ACTIVE CIRCULANTE (rd.290 + rd.370 + rd.400 + rd.410)	420	12798489	25987566
	TOTAL ACTIVE (rd.230 + rd.420)	430	18683908	31098117
	P A S I V			
C.	CAPITAL PROPRIU			
	I. Capital social și neînregistrat			
	1. Capital social	440	960214	960214
	2. Capital nevărsat	450	()	()
	3. Capital neînregistrat	460		
	4. Capital retras	470	()	()
	5. Patrimoniul primit de la stat cu drept de proprietate	480		
	Total capital social și neînregistrat (rd.440 + rd.450 + rd.460 + rd.470 + rd.480)	490	960214	960214
	II. Prime de capital	500		
	III. Rezerve			
	1. Capital de rezervă	510		
	2. Rezerve statutare	520		
	3. Alte rezerve	530		
	Total rezerve (rd.510 + rd.520 + rd.530)	540		
	IV. Profit (pierdere)			
	1. Corecții ale rezultatelor anilor precedenți	550	X	
	2. Profit nerepartizat (pierdere neacoperită) al anilor precedenți	560		14575452
	3. Profit net (pierdere netă) al perioadei de gestiune	570	X	313412
	4. Profit utilizat al perioadei de gestiune	580	X	()
	Total profit (pierdere) (rd.550 + rd.560 + rd.570 + rd.580)	590		14575452
	V. Rezerve din reevaluare	600		
	VI. Alte elemente de capital propriu	610		
	TOTAL CAPITAL PROPRIU (rd.490 + rd.500 + rd.540 + rd.590 + rd.600 + rd.610)	620		15535666
DATORII PE TERMEN LUNG				
1. Credite bancare pe termen lung	630			
2. Împrumuturi pe termen lung	640			
din care:				
2.1. Împrumuturi din emisiunea de obligațiuni	641			

D.	inclusiv: împrumuturi din emisiunea de obligațiuni convertibile	642		
	2.2. alte împrumuturi pe termen lung	643		
	3. Datorii comerciale pe termen lung	650		
	4. Datorii față de părțile afiliate pe termen lung	660		
	inclusiv: datorii aferente intereselor de participare	661		
	5. Avansuri primite pe termen lung	670		
	6. Venituri anticipate pe termen lung	680		
	7. Alte datorii pe termen lung	690		
	TOTAL DATORII PE TERMEN LUNG (rd.630 + rd.640 + rd.650 + rd.660 + rd.670 + rd.680 + rd.690)	700		
E.	DATORII CURENTE			
	1. Credite bancare pe termen scurt	710		
	2. Împrumuturi pe termen scurt, total	720		
	din care:			
	2.1. împrumuturi din emisiunea de obligațiuni	721		
	inclusiv: împrumuturi din emisiunea de obligațiuni convertibile	722		
	2.2. alte împrumuturi pe termen scurt	723		
	3. Datorii comerciale curente	730	139910	1396759
	4. Datorii față de părțile afiliate curente	740		
	inclusiv: datorii aferente intereselor de participare	741		
	5. Avansuri primite curente	750		11942833
	6. Datorii față de personal	760	243570	20829
	7. Datorii privind asigurările sociale și medicale	770	8	
	8. Datorii față de buget	780	659	
	9. Datorii față de proprietari	790	2446808	143617
10. Venituri anticipate curente	800			
11. Alte datorii curente	810	317287	245000	
	TOTAL DATORII CURENTE (rd.710 + rd.720 + rd.730 + rd.740 + rd.750 + rd.760 + rd.770 + rd.780 + rd.790 + rd.800 + rd.810)	820	3148242	13749038
F.	PROVIZIOANE			
	1. Provizioane pentru beneficiile angajaților	830		
	2. Provizioane pentru garanții acordate cumpărătorilor/clientilor	840		
	3. Provizioane pentru impozite	850		
	4. Alte provizioane	860		
		TOTAL PROVIZIOANE (rd.830 + rd.840 + rd.850 + rd.860)	870	
	TOTAL PASIVE (rd.620 + rd.700 + rd.820 + rd.870)	880	18683908	31098117

SITUAȚIA DE PROFIT ȘI PIERDERE

de la 01.01.2020 pînă la 31.12.2020

Anexa 2

Indicatori	Cod rd.	Perioada de gestiune	
		precedenta	curenta
1	2	3	4
Venituri din vînzări, total	010	26739963	22882688
din care:			
venituri din vînzarea produselor și mărfurilor	011	93979	90999
venituri din prestarea serviciilor și executarea lucrărilor	012	248584	69059
venituri din contracte de construcție	013	26397400	22722630
venituri din contracte de leasing	014		
venituri din contracte de microfinanțare	015		
alte venituri din vînzări	016		
Costul vînzărilor, total	020	23357655	19993686
din care:			
valoarea contabilă a produselor și mărfurilor vîndute	021	69313	82761
costul serviciilor prestate și lucrărilor executate terților	022	92569	18848
costuri aferente contractelor de construcție	023	23195773	19892077
costuri aferente contractelor de leasing	024		
costuri aferente contractelor de microfinanțare	025		
alte costuri aferente vînzărilor	026		
Profit brut (pierdere brută) (rd.010 - rd.020)	030	3382308	2889002
Alte venituri din activitatea operațională	040	21437	790
Cheltuieli de distribuire	050		
Cheltuieli administrative	060	1922458	2132381
Alte cheltuieli din activitatea operațională	070	281317	369972
Rezultatul din activitatea operațională: profit (pierdere) (rd.030 + rd.040 - rd.050 - rd.060 - rd.070)	080	1199970	387439
Venituri financiare, total	090	65112	2052
din care:			
venituri din interese de participare	091		
inclusiv: veniturile obținute de la părțile afiliate	092		
venituri din dobînzii	093		
inclusiv: veniturile obținute de la părțile afiliate	094		
venituri din alte investiții financiare pe termen lung	095		
inclusiv: veniturile obținute de la părțile afiliate	096		

venituri aferente ajustărilor de valoare privind investițiile financiare pe termen lung și curente	097		
venituri din ieșirea investițiilor financiare	098		
venituri aferente diferențelor de curs valutar și de sumă	099	63838	2052
Cheltuieli financiare, total	100	63838	2626
din care:			
cheltuieli privind dobânzile	101		
inclusiv: cheltuielile aferente părților afiliate	102		
cheltuieli aferente ajustărilor de valoare privind investițiile financiare pe termen lung și curente	103		
cheltuieli aferente ieșirii investițiilor financiare	104		
cheltuieli aferente diferențelor de curs valutar și de sumă	105	63838	2626
Rezultatul: profit (pierdere) financiar(ă) (rd.090 - rd.100)	110	1274	-574
Venituri cu active imobilizate și excepționale	120		
Cheltuieli cu active imobilizate și excepționale	130		
Rezultatul din operațiuni cu active imobilizate și excepționale: profit (pierdere) (rd.120 - rd.130)	140		
Rezultatul din alte activități: profit (pierdere) (rd.110 + rd.140)	150	1274	-574
Profit (pierdere) pînă la impozitare (rd.080 + rd.150)	160	1201244	386865
Cheltuieli privind impozitul pe venit	170	147931	73453
Profit net (pierdere netă) al perioadei de gestiune (rd.160 - rd.170)	180	1053313	313412

SITUAȚIA MODIFICĂRILOR CAPITALULUI PROPRIU

de la 01.01.2020 pînă la 31.12.2020

Anexa 3

Nr. d/o	Indicatori	Cod rd	Sold la începutul perioadei de gestiune	Majorări	Diminuări	Sold la sfîrșitul perioadei de gestiune
1	2	3	4	5	6	7
I.	Capital social și neînregistrat					
	1. Capital social	010	960214			960214
	2. Capital nevărsat	020	()	()	()	()
	3. Capital neînregistrat	030				
	4. Capital retras	040	()	()	()	()
	5. Patrimoniul primit de la stat cu drept de proprietate	050				
	Total capital social și neînregistrat (rd.010 + rd.020 + rd.030 + rd.040 + rd.050)	060	960214			960214
II.	Prime de capital	070				
III.	Rezerve					
	1. Capital de rezervă	080				
	2. Rezerve statutare	090				

	3. Alte rezerve	100				
	Total rezerve (rd.080 + rd.090 + rd.100)	110				
	Profit (pierdere)					
	1. Corecții ale rezultatelor anilor precedenți	120	X			
	2. Profit nerepartizat (pierdere neacoperită) al anilor precedenți	130		14575452	1500001	16075453
IV.	3. Profit net (pierdere netă) al perioadei de gestiune	140	X		313412	313412
	4. Profit utilizat al perioadei de gestiune	150	X	()	()	()
	Total profit (pierdere) (rd.120 + rd.130 + rd.140 + rd.150)	160		14575452	1813413	16388865
V.	Rezerve din reevaluare	170				
VI.	Alte elemente de capital propriu	180				
	Total capital propriu (rd.060 + rd.070 + rd.110 + rd.160 + rd.170 + rd.180)	190		15535666	1813413	17349079

SITUAȚIA FLUXURILOR DE NUMERAR

de la 01.01.2020 pînă la 31.12.2020

Anexa 4

Indicatori	Cod rd	Perioada de gestiune	
		precedentă	curentă
1	2	3	4
Fluxuri de numerar din activitatea operațională			
Încasări din vânzări	010	38131083	36198693
Plăți pentru stocuri și servicii procurate	020	24454579	25268547
Plăți către angajați și organe de asigurare socială și medicală	030	9301148	5807471
Dobînzii plătite	040		
Plata impozitului pe venit	050	340000	
Alte încasări	060	3798775	6210623
Alte plăți	070	1584301	6213097
Fluxul net de numerar din activitatea operațională (rd.010 - rd.020 - rd.030 - rd.040 - rd.050 + rd.060 - rd.070)	080	6249830	5120201
Fluxuri de numerar din activitatea de investiții			
Încasări din vânzarea activelor imobilizate	090		
Plăți aferente intrărilor de active imobilizate	100	2461224	
Dobînzii încasate	110		
Dividende încasate	120		
inclusiv: dividende încasate din străinătate	121		
Alte încasări (plăți)	130		

Fluxul net de numerar din activitatea de investiții (rd.090 - rd.100 + rd.110 + rd.120 ± rd.130)	140	-2461224	
Fluxuri de numerar din activitatea financiară			
Încasări sub formă de credite și împrumuturi	150		
Plăți aferente rambursării creditelor și împrumuturilor	160		
Dividende plătite	170	1200000	755000
inclusiv: dividende plătite nerezidenților	171		
Încasări din operațiuni de capital	180		
Alte încasări (plăți)	190		
Fluxul net de numerar din activitatea financiară (rd.150 - rd.160 - rd.170 + rd.180 ± rd.190)	200	-1200000	-755000
Fluxul net de numerar total (± rd.080 ± rd.140 ± rd.200)	210	2588606	4365201
Diferențe de curs valutar favorabile (nefavorabile)	220	13358	1635
Sold de numerar la începutul perioadei de gestiune	230	5330068	7932032
Sold de numerar la sfârșitul perioadei de gestiune (± rd.210 ± rd.220 + rd.230)	240	7932032	12298868

Documente atașate - Notă explicativă (fișierul pdf)

S.C. "VALDCONGRUP" S.R.L.

C/f: 100960000374

Email: valdcongrup@gmail.com

Tel: 0 22 428393; 0 78 664664

Fax: 0 22 428062

Adresa: str. Uzinelor 171/2, Chișinău, Republica Moldova



PROPUNERE TEHNICĂ ȘI PROFESIONALĂ

Obiectul Achiziției: **Lucrări de construcția traseului de canalizare din cartierul Rezina-Vest, or. Rezina**

Autoritatea contractantă: **Primaria or. Rezina**

Operator Economic: **VALDCONGRUP S.R.L.**

S.C. "VALDCONGRUP" S.R.L.

C/f: 100960000374

Email: valdcongrup@gmail.com

Tel: 0 22 428393; 0 78 664664

Fax: 0 22 428062

Adresa: str. Uzinelor 171/2, Chişinău, Republica Moldova



DEVIZ CENTRALIZATOR

Denumirea obiectului: **Lucrări de construcția traseului de canalizare din cartierul Rezina-Vest, or. Rezina**

Beneficiar: **Primaria or. Rezina**

Antreprenor: **VALDCONGRUP S.R.L.**

Nr/o	Nr. deviz	Denumirea lucrărilor	Valoare de Deviz fără TVA, lei	TVA, lei	Valoare de Deviz inclusiv TVA, lei
1		Lucrări topogodezice	30 537	6 107	36 644
2	2-1	Rețele exterioare de canalizare (K1)	2 265 815	453 163	2 718 978
3	2-2	Constructii metalice (estacada)	643 083	128 617	771 700
4	2-3-1	Statia de pompare a canalizarii	378 871	75 774	454 645
5	2-3-2	Instalatii tehnologice	295 013	59 003	354 016
6	2-3-3	Lucrari electrotehnice	21 858	4 372	26 230
7	2-4	Fintina cu zabrele (решетка)	16 903	3 381	20 284
8	4-1	Montarea si utilajul КТП-1-16/10-0,4KB (мачтовая)	61 266	12 253	73 519
9	4-2	Montarea si utilajul generatorului dizel nr.5	123 579	24 716	148 295
10	4-3	Rețelele exterioare electrice	71 675	14 335	86 010
11	7-1-1	Amenajarea teritorului Statiei de pompare a canalizarii	69 974	13 995	83 969
TOTAL			3 978 574	795 715	4 774 289

Întocmit

VALDCONGRUP S.R.L.

(funcția, semnătura, numele, prenumele)

Verificat

Primaria or. Rezina

(funcția, semnătura, numele, prenumele)

**Construcția traseului de
canalizare din cartierul Rezina-
Vest, or. Rezina**

(denumirea obiectivului)

**DEVIZ LOCAL № 1
Lucrari topogodezice**

Valoarea de deviz 36 644 Lei

Intocmit in prețuri curente

№ crt.	Simbol norme și Cod resurse	Lucrări și cheltuieli	U.M.	Cantitate conform datelor din proiect	Valoarea de deviz, lei	
					Pe unitate de măsură incl. salariu	Total incl. salariu
1	2	3	4	5	6	7
1		Pichetarea traseului	1 km	3,3930	1 000,000 0,000	3 393,000 0,000
2		Topografia de executie, efectuata de o firma licentiata in domeniu prospectiunilor topogodezice, prezentata in 5 exemplare fizice si in format electronic DWG	1 km	3,3930	8 000,000 0,000	27 144,000 0,000

		Total	Lei	30 537
		TVA	20 %	6 107
		Total deviz: Inclusiv salariu		36 644

Intocmit

VALDCONGRUP SRL

(funcția, semnătura, numele, prenumele)

Verificat

Primaria or. Rezina

(funcția, semnătura, numele, prenumele)

**Constructia traseului de
canalizare din cartierul Rezina-
Vest, or. Rezina**
(denumirea obiectivului)

Formular Nr.3

WinCmeta

Deviz local de resurse № 1
Lucrari topogodezice

Valoarea de deviz 36 644 Lei

Intocmit in prețuri curente

№ crt.	Simbol norme și Cod resurse	Denumire lucrări și cheltuieli	U.M.	Cantitate conform datelor din proiect	Valoarea de deviz, lei	
					Pe unitate de măsură	Total
1	2	3	4	5	6	7
		Total borderou de resurse № 1:				
		Total manopera				0

Materiale:

1.	001	Pichetarea traseului	1 km	3,3930	1 000,00	3 393,000
2.	002	Topografia de executie, efectuata de o firma licentiata in domeniu prospectiunilor topogodezice, prezentata in 5 exemplare fizice si in format electronic DWG	1 km	3,3930	8 000,00	27 144,000
		Total materiale de construcții				30 537
		Total utilaje de construcții				0

Total	Lei	30 537
TVA	20 %	6 107

Total deviz: 36 644

Intocmit

VALDCONGRUP SRL

(funcția, semnătura, numele, prenumele)

Verificat

Primaria or. Rezina

(funcția, semnătura, numele, prenumele)

Obiect Constructia traseului de canalizare din **Investitor**
cartierul Rezina-Vest, or. Rezina

Catalog de prețuri unitare pentru obiectul

№ crt.	Simbol norme și Cod resurse	Denumire lucrări, cheltuieli și resurse	U.M.	Consum de resurse pe unitate de măsură	Valoare, lei	
					Pe unitate de măsură	Total incl. salariu
1	2	3	4	5	6	7
1		Pichetarea traseului	1 km			1 000,000 0,000
	001	Pichetarea traseului	1 km	1,0000	1 000,00	1 000,00
2		Topografia de executie, efectuata de o firma licentiata in domeniu prospectiunilor topogeodezice, prezentata in 5 exemplare fizice si in format electronic DWG	1 km			8 000,000 0,000
	002	Topografia de executie, efectuata de o firma licentiata in domeniu prospectiunilor topogeodezice, prezentata in 5 exemplare fizice si in format electronic DWG	1 km	1,0000	8 000,00	8 000,00

APROBAT:

Intocmit
VALDCONGRUP SRL

(funcția, semnătura, numele, prenumele)

Investitor
Primaria or. Rezina

(funcția, semnătura, numele, prenumele)

L.S.

L.S.

**Construcția traseului de
canalizare din cartierul Rezina-
Vest, or. Rezina**

(denumirea obiectivului)

**DEVIZ LOCAL № 2-1
Rețele exterioare de canalizare (K1)**

Valoarea de deviz 2 718 978 Lei

Intocmit în prețuri curente

№ crt.	Simbol norme și Cod resurse	Lucrări și cheltuieli	U.M.	Cantitate conform datelor din proiect	Valoarea de deviz, lei	
					Pe unitate de măsură incl. salariu	Total incl. salariu
1	2	3	4	5	6	7
		1. Rețele exterioare de canalizare (K1)				
		1.1. Terasamente				
1	TsC03B1	Sapatura mecanica cu excavatorul de 0,40-0,70 mc, cu motor cu ardere internă și comandă hidraulică, în pământ cu umiditate naturală, descărcare în depozit teren catg. II	100 m3	115,2800	717,500 0,000	82 713,400 0,000
2	TsA16E3	Sapatura manuală de pământ, în spații limitate, în tranșe de până la 4 m adâncime, pentru cabluri electrice de înaltă tensiune, în pământ imbibat cu apă cu sprijiniri latime < 1 m, adâncime 1,51-3 m, teren mijlociu	m3	457,0000	229,487 229,487	104 875,467 104 875,467
3	AcF03A	Umpluturi în șanțuri la conductele de alimentare cu apă sau canalizare, ca substrat, strat de protecție, strat de izolare sau strat filtrant la tuburile de drenaj, executate cu nisip. /Песчаная подготовка/	m3	232,0000	96,673 35,173	22 428,043 8 160,043
4	TsC03F1	Sapatura mecanica cu excavatorul de 0,40-0,70 mc, cu motor cu ardere internă și comandă	100 m3	6,0500	787,500 0,000	4 764,375 0,000

1	2	3	4	5	6	7
		hidraulica, in pamint cu umiditate naturala, descarcare in autovehicule teren catg. II Grunt deplasat				
5	TsI50C	Transportarea incarcaturilor cu autocamione la distanta 3 km	t	1 028,0000	15,200 0,000	15 625,600 0,000
6	TsC51B	Lucrari la descarcarea pamintului in depozit, teren categoria II	100 m3	6,0500	161,838 20,758	979,117 125,583
7	TsD01B	Imprastierea cu lopata a pamintului afinat, in straturi uniforme, de 10-30 cm grosime, printr-o aruncare de pina la 3 m din gramezi, inclusiv sfarimarea bulgarilor, pamintul provenind din teren mijlociu	m3	549,0000	17,875 17,875	9 813,155 9 813,155
8	TsD04B	Compactarea cu maiul de mina a umpluturilor executate in sapaturi orizontale sau inclinate la 1/4, inclusiv udarea fiecarui strat de pamint in parte, avind 10 cm grosime pamint coeziv	m3	549,0000	43,745 43,245	24 016,005 23 741,505
9	TsD02A1	Imprastierea pamintului afinat provenit din teren categoria I sau II, executata cu buldozer pe tractor cu senile de 65-80 CP, in straturi cu grosimea de 15-20 cm	100 m3	108,3100	381,500 0,000	41 320,265 0,000
10	TsD05B	Compactarea cu maiul mecanic de 150-200 kg a umpluturilor in straturi succesive de 20-30 cm grosime, exclusiv udarea fiecarui strat in parte, umpluturile executindu-se din pamint coeziv	100 m3	108,3100	932,911 508,561	101 043,613 55 082,264
11	TsF01B	Sprijiniri de maluri, cu dulapi de fag asezati orizontal, la sapaturi executate in spatii limitate, avind latimea de pina la 1,50 m intre maluri adincimea sapaturii de 0,00...2 m, intre dulapi 0,21...0,60 m	m2	1 531,8000	31,133 17,298	47 689,423 26 497,076
12	TsF01B	Sprijiniri de maluri, cu dulapi de fag asezati orizontal, la sapaturi executate in spatii limitate, avind latimea de pina la 1,50 m intre maluri adincimea sapaturii de 0,00...2 m, intre dulapi 0,21...0,60 m	m2	3 574,2000	31,133 17,298	111 274,654 61 826,512

1	2	3	4	5	6	7
		<i>Total</i>	Lei			566 543,117
		Total Terasamente Inclusiv salariu				566 543,117 290 121,605
		1.2. Conducte si armaturi				
13	AcA52C	Teava din polietilena, pentru conducte de alimentare cu apa montata in sant, Conducta de PE-100 PE-100 SDR-17.6, PN6, D=90 mm	m	840,0000	$\frac{144,467}{10,494}$	$\frac{121\ 352,044}{8\ 815,060}$
14	AcA10B	Montarea in pamint a tevilor din polietilena de presiune, de inalta densitate, destinate alimentariilor cu apa, asamblate prin sudura cap la cap, PN-6 d200-11.4 mm	m	2,0000	$\frac{506,805}{9,572}$	$\frac{1\ 013,610}{19,143}$
15	AcB01C	Montarea armaturilor cu actionare manuala sau mecanica (vane, robinete, ventile), la conductele de alimentare cu apa sau de canalizare, Задвижка чугунная д200мм	buc	1,0000	$\frac{7\ 376,340}{57,660}$	$\frac{7\ 376,340}{57,660}$
16	AcB01A	Montarea armaturilor cu actionare manuala sau mecanica (vane, robinete, ventile), la conductele de alimentare cu apa sau de canalizare, Кран шаровый д50мм	buc	2,0000	$\frac{567,313}{31,713}$	$\frac{1\ 134,626}{63,426}$
17	AcB01A	Montarea armaturilor cu actionare manuala sau mecanica (vane, robinete, ventile), la conductele de alimentare cu apa sau de canalizare, Кран шаровый д80мм	buc	4,0000	$\frac{1\ 726,913}{31,713}$	$\frac{6\ 907,652}{126,852}$
18	AcA53C	Montarea fittingurilor prin electrofuziune. Imbinarea prin sudura de tip electrofuziune intre teava si fitting (mufe, teu, cot) din polietilena, Втулка д200мм	buc	2,0000	$\frac{572,292}{69,192}$	$\frac{1\ 144,584}{138,384}$
19	AcA53B	Montarea fittingurilor prin electrofuziune. Imbinarea prin sudura de tip electrofuziune intre teava si fitting (mufe, teu, cot) din polietilena, Втулка д90мм	buc	8,0000	$\frac{224,960}{57,660}$	$\frac{1\ 799,680}{461,280}$

1	2	3	4	5	6	7
20	AcA53B	Montarea fittingurilor prin electrofuziune. Imbinarea prin sudura de tip electrofuziune intre teava si fitting (mufe, teu, cot) din polietilena, Отвод д90мм	buc	16,0000	305,760 57,660	4 892,160 922,560
21	AcA53C	Montarea fittingurilor prin electrofuziune. Imbinarea prin sudura de tip electrofuziune intre teava si fitting (mufe, teu, cot) din polietilena, Переход 140-90мм	buc	2,0000	531,892 69,192	1 063,784 138,384
22	AcA08B	Montarea in pamint, in exteriorul cladirilor, a tevilor din PP d200mm, de 9 m lungime, etansate cu garnituri de cauciuc, Conducta din PP, SN 4, SDR41, D=200 mm	m	1 233,0000	211,558 22,487	260 850,886 27 726,964
23	AcA07C	Montarea in pamint, in exteriorul cladirilor, a tevilor din PP d160 mm, de 9 m lungime, etansate cu garnituri de cauciuc, Conducta din PP, SN 4, SDR41, D=160 mm	m	1 320,0000	165,192 25,947	218 053,440 34 250,040
24	AcD17C	Montarea pieselor de legatura din poliesteri armati cu fibre de sticla, cu mufa si cep, tip P-50-800 mm sau tip L-800- 1200 mm, etansate cu inel de cauciuc, Переходная муфта ПВХ-ПВП д200мм	buc	1,0000	277,377 65,156	277,377 65,156
25	AcA23B	Imbinarea cu flanse libere a tuburilor, pieselor de legatura si armaturilor, la conducte din poliesteri, armate cu fibre de sticla, d200 mm	buc	2,0000	537,448 58,813	1 074,896 117,626
26	AcA23A	Imbinarea cu flanse libere a tuburilor, pieselor de legatura si armaturilor, la conducte din poliesteri, armate cu fibre de sticla, avind diametrul d90 mm	buc	8,0000	345,687 33,443	2 765,498 267,542
27	AcD17C	Montarea pieselor de legatura din poliesteri armati cu fibre de sticla, cu mufa si cep, tip P-50-800 mm sau tip L-800- 1200 mm, etansate	buc	4,0000	337,128 65,156	1 348,514 260,623

1	2	3	4	5	6	7
		cu inel de cauciuc, Тройник ПВХ д200мм				
28	AcD17C	Montarea pieselor de legatura din poliesteri armati cu fibre de sticla, cu mufa si cer, tip P-50-800 mm sau tip L-800- 1200 mm, etansate cu inel de cauciuc, Отвод ПВХ д200мм	buc	4,0000	239,260 65,156	957,038 260,623
29	GA08C	Tub de protectie din teava de otel, montat in sant, la traversari de drumuri, pentru protectia conductei, tubul avind Dn 325-5 mm	m	28,0000	759,069 156,259	21 253,921 4 375,241
30	IzH05A	Izolarea conductelor cu saltele din vata de sticla, vata minerala tip I sau tip P cusute pe o fata, pe impletitura din sirma zincata, confectionate pe santier, avind grosimea de 50 mm, la conducte cu circumferinta peste termoizolatie sub 35 cm, inclusiv M100	m2	93,0000	153,320 61,120	14 258,723 5 684,123
31	IzI22C	Protectia termoizolatiei cu ruberoid (carton gudronat sau pergamin) la conducte, diametru pina la 500 mm	m2	124,0000	31,269 6,343	3 877,307 786,483
32	IzK03A	Ecrane termoizolante din foita de aluminiu	m2	130,0000	10,676 10,379	1 387,854 1 349,244
33	AcE50H	Racordarea la conducta existenta din tub de fonta, (cu teu din fonta) avind diametrul tubului de 350 mm	piesa	1,0000	7 162,758 1 055,178	7 162,758 1 055,178
		<i>Total</i>	Lei			679 952,692
		Total Conducte si armaturi Inclusiv salariu				679 952,692 86 941,592
		1.3. Camine				
34	AcE13A	Executarea caminelor de vizitare din elemente de beton armat prefabricat, pentru canalizare, circulare (inelare) cu diametrul 1,0 m, in teren fara apa subterana	m3	67,4400	1 895,628 799,744	127 841,142 53 934,749

1	2	3	4	5	6	7
35	AcE11A	Executarea caminelor de vane din elemente de beton armat prefabricat, pentru alimentare cu apa circulare (inelare) cu diametrul 1,5 m, in teren fara apa subterana	m3	3,0600	1 373,498 555,842	4 202,905 1 700,877
36	Pret de piata	Garnitura din cauciuc pentru racord camin d=200 mm	buc	85,0000	16,000 0,000	1 360,000 0,000
37	Pret de piata	Garnitura din cauciuc pentru racord camin d=160 mm	buc	90,0000	10,000 0,000	900,000 0,000
38	Pret de piata	Elemente din beton armat prefabricat, ale caminelor de vane, circulare (inelare) cu diametrul 1,5 m, pentru alimentare cu apa, in teren fara apa subterana. Placi prefabricate pt. camine KЦД-10 (0,18 m3)	buc	94,0000	510,000 0,000	47 940,000 0,000
39	Pret de piata	Elemente din beton armat prefabricat, ale caminelor de vane, circulare (inelare) cu diametrul 1,5 m, pentru alimentare cu apa, in teren fara apa subterana. Placi prefabricate pt. camine KЦД-15 (0,38 m3)	buc	3,0000	1 650,000 0,000	4 950,000 0,000
40	Pret de piata	Elemente din beton armat prefabricat, ale caminelor de vane, circulare (inelare) cu diametrul 1,5 m, pentru alimentare cu apa, in teren fara apa subterana. Inel prefabricat pt. camine KЦ-10-9 (0,24 m3)	buc	119,0000	780,000 0,000	92 820,000 0,000
41	Pret de piata	Elemente din beton armat prefabricat, ale caminelor de vane, circulare (inelare) cu diametrul 1,5 m, pentru alimentare cu apa, in teren fara apa subterana. Inel prefabricat pt. camine KЦ-10-6 (0,16 m3)	buc	60,0000	560,000 0,000	33 600,000 0,000
42	Pret de piata	Elemente din beton armat prefabricat, ale caminelor de vane, circulare (inelare) cu diametrul 1,5 m, pentru alimentare cu apa,	buc	2,0000	950,000 0,000	1 900,000 0,000

1	2	3	4	5	6	7
		in teren fara apa subterana. Inel prefabricat pt. camine KИ-15-6 (0,265 m3)				
43	Pret de piata	Elemente din beton armat prefabricat, ale caminelor de vane, circulare (inelare) cu diametrul 1,5 m, pentru alimentare cu apa, in teren fara apa subterana. Inel prefabricat pt. camine KИ-15-6a (0,20 m3)	buc	2,0000	950,000 0,000	1 900,000 0,000
44	Pret de piata	Elemente din beton armat prefabricat, ale caminelor de vane, circulare (inelare) cu diametrul 1,5 m, pentru alimentare cu apa, in teren fara apa subterana. Inel prefabricat pt. camine KИ-15-9a (0,31 m3)	buc	1,0000	1 200,000 0,000	1 200,000 0,000
45	Pret de piata	Elemente din beton armat prefabricat, ale caminelor de vane, circulare (inelare) cu diametrul 1,5 m, pentru alimentare cu apa, in teren fara apa subterana. Placi prefabricate pt. camine KИП1-10-1(0,1 m3)	buc	94,0000	560,000 0,000	52 640,000 0,000
46	Pret de piata	Elemente din beton armat prefabricat, ale caminelor de vane, circulare (inelare) cu diametrul 1,5 m, pentru alimentare cu apa, in teren fara apa subterana. Placi prefabricate pt. camine KИП2-15-1(0,27 m3)	buc	3,0000	1 650,000 0,000	4 950,000 0,000
47	Pret de piata	Elemente din beton armat prefabricat, ale caminelor de vane, circulare (inelare) cu diametrul 1,5 m, pentru alimentare cu apa, in teren fara apa subterana. Inel de reazem KИO-1(0,02 m3)	buc	97,0000	140,000 0,000	13 580,000 0,000
48	Pret de piata	Elemente din beton armat prefabricat, ale caminelor de vane, circulare (inelare) cu diametrul 1,5 m, pentru alimentare cu apa,	buc	10,0000	300,000 0,000	3 000,000 0,000

1	2	3	4	5	6	7
		in teren fara apa subterana. Inel de reazem KI7-3(0,06 m3)				
49	Pret de piata	Elemente din beton armat prefabricat, ale caminelor de vane, circulare (inelare) cu diametrul 1,5 m, pentru alimentare cu apa, in teren fara apa subterana. Inel de reazem KI7-6(0,06 m3)	buc	1,0000	450,000 0,000	450,000 0,000
50	Pret de piata	Capacul cu rama din fonta tip L, Categoria B125 # 12,5 tone/osie (125kN). Teren necarosabil	buc	53,0000	1 250,000 0,000	66 250,000 0,000
51	Pret de piata	Capacul cu rama din fonta tip T, Categoria C250 # 25 tone/osie (250kN). Carosabil	buc	45,0000	1 500,000 0,000	67 500,000 0,000
52	CD50A	Zidarie din caramida simpla, format 250 x 120 x 65 la pereti exteriori cu inaltimea pina la 4 m	m3	1,9000	2 034,933 311,364	3 866,372 591,592
		<i>Total</i>	Lei			530 850,419
		Total Camine Inclusiv salariu				530 850,419 56 227,218
		1.4. Demolare si reconditionare.				
53	DI109	Decaparea mecanizata a imbracamintei din beton asfaltic	m3	104,0000	129,941 92,256	13 513,864 9 594,624
54	DI134	Amenajarea mecanizata a imbracamintei rutiere din piatra sparta prin metoda impanarii intr-un strat cu H=30 cm, k=2 la materiale si manopera	100m2	2,6000	12 872,081 569,681	33 467,410 1 481,170
55	TsC03G1	Sapatura mecanica cu excavatorul de 0,40-0,70 mc, cu motor cu ardere interna si comanda hidraulica, in pamint cu umiditate naturala, descarcare in autovehicule teren catg. III	100 m3	1,0400	910,000 0,000	946,400 0,000
56	TsI50C	Transportarea incarcaturilor cu autocamione la distanta 3 km	t	198,0000	15,200 0,000	3 009,600 0,000
57	TsC51C	Lucrari la descarcarea pamintului in depozit, teren categoria III	100 m3	1,0400	170,261 21,911	177,071 22,787

1	2	3	4	5	6	7
		<i>Total</i>	Lei			51 114,345
		Total Demolare si reconditionare. Inclusiv salariu				51 114,345 11 098,581
		<i>Total</i>	Lei			1 828 460,57 3
		Total Retele exterioare de canalizare (K1) Inclusiv salariu				1 828 460,57 3 444 388,996

		Total	Lei	1 828 460
		Asigurarea sociala	24 %	106 654
		Transportarea	4 %	45 493
		Total		1 980 607
		Cheltuieli de regie	10 %	198 061
		Total		2 178 668
		Beneficiu de deviz	4 %	87 147
		Total		2 265 815
		TVA	20 %	453 163
		Total deviz: Inclusiv salariu		2 718 978 444 390

Intocmit

VALDCONGRUP SRL

(funcția, semnătura, numele, prenumele)

Verificat

Primaria or. Rezina

(funcția, semnătura, numele, prenumele)

**Constructia traseului de
canalizare din cartierul Rezina-
Vest, or. Rezina**

(denumirea obiectivului)

Formular Nr.3

WinCmeta

**Deviz local de resurse № 2-1
Rețele exterioare de canalizare (K1)**

Valoarea de deviz 2 718 978 Lei

Intocmit in prețuri curente

№ crt.	Simbol norme și Cod resurse	Denumire lucrări și cheltuieli	U.M.	Cantitate conform datelor din proiect	Valoarea de deviz, lei	
					Pe unitate de măsură	Total
1	2	3	4	5	6	7
Total borderou de resurse № 2-1:						

Manopera :

1.	7122050013400	Zidar	h-om	8,5120	57,66	490,802
2.	71240100107001	Dulgher	h-om	1 531,8000	57,66	88 323,588
3.	7129090010600	Drenor-canalist	h-om	10,1700	57,66	586,402
4.	7134030012200	Izolator hidrofug	h-om	109,7400	57,66	6 327,609
5.	7134050013240	Izolator - termic	h-om	23,4000	57,66	1 349,244
6.	7136050012000	Instalator alimentari apa	h-om	1 776,8794	57,66	102 454,865
7.	7136080025000	Montator conducte	h-om	162,4000	57,66	9 363,984
8.	7137010011500	Electrician	h-om	164,5200	57,66	9 486,223
9.	7212030022700	Sudor	h-om	43,9200	57,66	2 532,427
10.	9310060019900	Muncitor necalificat	h-om	3 196,6274	57,66	184 317,535
11.	9310060019920	Muncitor deservire CM	h-om	51,2400	57,66	2 954,498
12.	9310060019922	Muncitor deservire	h-om	292,4938	57,66	16 865,192
13.	9310060019930	Muncitor	h-om	193,8360	57,66	11 176,584
14.	9312040019600	Sapator	h-om	141,5200	57,66	8 160,043
Total manopera						444 390

Materiale:

1.	11202062010361	Savura	m3	5,2000	50,00	260,000
2.	1411122201645	Piatra sparta 5-10 mm	m3	5,2000	270,00	1 404,000
3.	1411122201661	Piatra sparta 20-70 mm	m3	98,2800	270,00	26 535,600
4.	1411122201752	Piatra sparta	m3	0,8556	270,00	231,012
5.	14111222017521	Piatra sparta 10-20	m3	7,8000	270,00	2 106,000
6.	1421102200525	Nisip sortat nespalat de riu si lacuri 0,0-7,0 mm	m3	10,8659	250,00	2 716,475
7.	1421102200525-1	Nisip sortat nespalat de riu si lacuri 0,0-7,0 mm	m3	237,8000	60,00	14 268,000
8.	1711317309326	Cirpe de sters	kg	8,4000	1,00	8,400
9.	1714227322926	Fringhie de cinepa gudronata	kg	2,0340	20,00	40,680
10.	2010102901170	Bile, manele D=15-18 cm	m3	0,0073	500,00	3,650
11.	2010102906951	Bara de lemn	m3	0,0124	5 000,00	62,000
12.	2010102915572	Cofraje din scindura 40 mm grosime	m2	9,2013	65,00	598,084
13.	2010102917685	Dulap fag lung tivita cls C gr=50mm lung=2,50m S8689	m3	13,7862	5 000,00	68 931,000
14.	2010102918804	Cherestea, rasin., calitatea IV	m3	0,0009	5 000,00	4,500
15.	2010102918809	Rigle fag neaburite cl.B tiv. G= 50/50-100/100mm, l=1-1,70m	m3	0,0280	5 000,00	140,000

16.	2320116200573	Benzina auto tip CO/R 75	kg	4,2000	20,00	84,000
17.	2320156200900	Motorina aditivata pct congelare-25 S240	l	56,0000	20,00	1 120,000
18.	2320322600282	Bitum pentru protectie conducte	kg	194,6000	12,00	2 335,200
19.	2411115904512	Oxigen tehnic gazos S2031	m3	1,9600	10,00	19,600
20.	2413547308164	Carbura de calciu tehnica (carbida) S102	kg	1,9600	8,00	15,680
21.	2430226101000	Grund pentru protectia conductelor metalice CITOM S 6800	kg	4,7600	40,00	190,400
22.	2513206621000	Banda de protectie din pvc de 1 mm grosime	m2	32,2000	25,00	805,000
23.	25132066215001	Banda de avertizare	m	907,2000	1,07	970,704
24.	2513736601000200	Garnituri cauciuc cu insertii d=200 mm	buc	2,0604	25,00	51,510
25.	251373660100090	Garnituri cauciuc cu insertii d=90 mm	buc	8,3224	15,00	124,836
26.	251373660150024	Переходная муфта ПВХ-ПВП д200мм	buc	1,0302	206,00	212,221
27.	251373660150027	Тройник ПВХ д200мм	buc	4,1208	264,00	1 087,891
28.	251373660150028	Отвод ПВХ д200мм	buc	4,1208	169,00	696,415
29.	252121670000023	Teava PP, SN 4, SDR41, D=160 mm	m	1 413,7200	130,00	183 783,600
30.	252121670050022	Teava PP, SN 4, SDR41, D=200 mm	m	1 294,9274	180,00	233 086,932
31.	252121670100029	Tub de protectie d=325x5 mm	m	28,5600	320,00	9 139,200
32.	252121670100113	Teava PN6 D200-11.4 mm	m	2,0604	480,00	988,992
33.	2521216710001112	Teava PE100 SDR17.6 PN6 D=90 mm	m	844,2000	123,40	104 174,280
34.	252315671381118	Втулка д200мм	buc	2,0200	450,00	909,000
35.	252315671381119	Втулка д90мм	buc	8,0800	130,00	1 050,400
36.	252315671381120	Отвод д90мм	buc	16,1600	210,00	3 393,600
37.	252315671381121	Переход 140-90мм	buc	2,0200	410,00	828,200
38.	2640112302501	Caramizi ceramice pline, cu goluri sau silicate de dim. 250 x 120 x 65 mm	buc	748,6000	3,50	2 620,100
39.	26511221004022	Ciment M-400	kg	54,3297	2,00	108,659
40.	2663102100933	Beton de ciment clasa C7,5/5 (BC7,5/B100)	m3	0,6181	1 200,00	741,720
41.	2663102100957	Beton de ciment clasa B15/M200	m3	27,8440	1 200,00	33 412,800
42.	2664102101101	Mortar gata preparat pentru zidarie, var-ciment, M 25	m3	0,4560	1 000,00	456,000
43.	2664102101126	Var	kg	0,3416	2,00	0,683
44.	2664102101196	Mortar -ciment M 50	m3	5,2603	1 000,00	5 260,300
45.	2664102101206	Mortar pentru tencuiala M 100-T	m3	0,0069	1 000,00	6,900
46.	2682132600492	Folie aluminiu HD 0,02 x 350 mm Al 99	m2	0,4290	90,00	38,610
47.	2682162611305	Saltele vata minerala sau vata de sticla pt. izolare conducte	m2	95,7900	80,00	7 663,200
48.	2734113805578	Sirma moale zincata D=1,25	kg	14,0492	20,00	280,984
49.	2734113805762	Sirma zincata moale d = 0,8 mm	kg	6,0450	20,00	120,900
50.	2734113805815	Sirma zincata moale d = 1,25 mm	kg	4,1850	20,00	83,700
51.	2811236827395	Sprait metalic telescopic 0,08 MN (8 tf) L=0,60-1,50 m	buc	8,6802	20,00	173,604
52.	2873122005315	Plasa sirma zincata ochi hexag. 16,0 x 0,6 x 1500 S 2542	kg	35,3400	20,00	706,800
53.	2873145887001	Cuie cu cap con. Tip A 1 4,0 x 100 S2111	kg	95,9928	16,00	1 535,885
54.	2873155901000	Electrozi sud. ol e50.24.13/rg.2.1. d=4,00 mm S 7240	kg	5,6000	35,00	196,000
55.	2874114124426	Piesa de legatura din fonta de presiune Kg/buc	kg	203,4000	25,00	5 085,000

56.	2874115800001	Suruburi hexagonale cu piulite	buc	82,2400	4,00	328,960
57.	28741173000001 5	Задвижка чугунная д200мм	buc	1,0300	7 006,00	7 216,180
58.	28741173000001 6	Кран шаровый д50мм	buc	2,0800	515,00	1 071,200
59.	28741173000001 7	Кран шаровый д80мм	buc	4,1600	1 630,00	6 780,800
60.	2874145893787	Cuie de constructii	kg	0,2485	16,00	3,976
61.	28752744282002 5	Flansa rotunda libera d=200 mm	buc	2,0400	412,00	840,480
62.	28752744282002 6	Flansa rotunda libera d=90 mm	buc	8,2400	256,00	2 109,440
63.	30211	Ruberoid	m2	140,4920	20,00	2 809,840
64.	36	Garnitura din cauciuc pentru racord camin d=200 mm	buc	85,0000	16,00	1 360,000
65.	37	Garnitura din cauciuc pentru racord camin d=160 mm	buc	90,0000	10,00	900,000
66.	38	Placi prefabricate pt. camine КЦД-10 (0,18 m3)	buc	94,0000	510,00	47 940,000
67.	39	Placi prefabricate pt. camine КЦД-15 (0,38 m3)	buc	3,0000	1 650,00	4 950,000
68.	40	Inel prefabricat pt. camine КЦ-10-9 (0,24 m3)	buc	119,0000	780,00	92 820,000
69.	41	Inel prefabricat pt. camine КЦ-10-6 (0,16 m3)	buc	60,0000	560,00	33 600,000
70.	4100116202806	Apa industriala in cisterne pt. lucrari drumuri-terasam.	m3	70,5000	5,00	352,500
71.	4100116202818	Apa pentru mortare si betoane	m3	0,8360	5,00	4,180
72.	42	Inel prefabricat pt. camine КЦ-15-6 (0,265 m3)	buc	2,0000	950,00	1 900,000
73.	43	Inel prefabricat pt. camine КЦ-15-6a (0,20 m3)	buc	2,0000	950,00	1 900,000
74.	44	Inel prefabricat pt. camine КЦ-15-9a (0,31 m3)	buc	1,0000	1 200,00	1 200,000
75.	45	Placi prefabricate pt. camine КЦП1-10-1(0,1 m3)	buc	94,0000	560,00	52 640,000
76.	46	Placi prefabricate pt. camine КЦП2-15-1(0,27 m3)	buc	3,0000	1 650,00	4 950,000
77.	47	Inel de reazem КЦО-1(0,02 m3)	buc	97,0000	140,00	13 580,000
78.	48	Inel de reazem КЦ7-3(0,06 m3)	buc	10,0000	300,00	3 000,000
79.	49	Inel de reazem КЦ7-6(0,06 m3)	buc	1,0000	450,00	450,000
80.	50	Capacul cu rama din fonta tip L, Categoria B125 # 12,5 tone/osie (125kN). Teren necarosabil	buc	53,0000	1 250,00	66 250,000
81.	51	Capacul cu rama din fonta tip T, Categoria C250 # 25 tone/osie (250kN). Carosabil	buc	45,0000	1 500,00	67 500,000
		Total materiale de constructii				1 137 327

Utilaje de constructii:

1.	12340002506	Compresor 5-6 m3/min	h-ut	80,6000	20,00	1 612,000
2.	2922140007000	Macara	h-ut	0,7600	250,00	190,000
3.	2922140007002	Macara lansator de conducte pe tractor cu senile peste 15 tf	h-ut	10,0800	250,00	2 520,000
4.	2940420002422	Masina de sudura PE cu toate accesoriile	h-ut	0,0250	25,00	0,625
5.	2940600003015	Aparat de sudura PE metoda electrofuziune	h-ut	23,5200	25,00	588,000
6.	2952160007253	Utilaj pentru intindere teava	h-ut	33,6000	20,00	672,000
7.	2952220003546	Autogreder pina la 175 cp	h-ut	2,0956	350,00	733,460
8.	29522400040101	Compactor 10 t	h-ut	7,0460	120,00	845,520
9.	2952240004105	Compactor 5-6 t	h-ut	2,9120	120,00	349,440
10.	2952260003501	Excavator pe senile cu o cupa cu motor	h-ut	252,6405	350,00	88 424,175

		termic, 0,40-0,70 mc				
11.	2952260003552	Buldozer pe senile 79 kW	h-ut	0,6708	350,00	234,780
12.	2952260003553	Buldozer pe senile pina la 65-80 CP	h-ut	118,0579	350,00	41 320,265
13.	2952260003554	Buldozer 79kw (108CP)	h-ut	2,8568	350,00	999,880
14.	2952270003306	Electropompa de apa 4-6 kw	h-ut	3,7860	15,00	56,790
15.	2952270003370	Ciocan pneumatic 4.0-5.9 m3/min	h-ut	80,6000	20,00	1 612,000
16.	2952270004021	Mai mecanic de 150-200 kg cu motor termic 6 cp (4 kw)	h-ut	1 021,3633	45,00	45 961,349
17.	2952270004029	Topitor bitum de 500 l	h-ut	1,9600	20,00	39,200
18.	2952270007602	Tirfor 1,5 tf	h-ut	0,0600	20,00	1,200
19.	29522700076111	Distribuator de criblura	h-ut	0,2756	20,00	5,512
20.	3110320003007	Grup termic de sudura 23-35 kw	h-ut	10,6400	25,00	266,000
21.	3110320012304	Grup electrogen mobil de 39 kw	h-ut	23,5200	20,00	470,400
22.	3410440005604	Tractor pe pneuri U 650 de 48 kw (65 cp)	h-ut	33,6000	200,00	6 720,000
23.	3410520001373	Automacara 5 tf	h-ut	137,4326	250,00	34 358,150
24.	3410540000001	Autocamion, 5 t	h-ut	93,1760	200,00	18 635,200
25.	3410540005603	Autocisterna 5-8 t cu dispozitive de stropire	h-ut	1,0764	120,00	129,168
		Total utilaje de construcții				246 743

Total	Lei	1 828 460
Asigurarea sociala	24 %	106 654
Transportarea	4 %	45 493
Total		1 980 607
Cheltuieli de regie	10 %	198 061
Total		2 178 668
Beneficiu de deviz	4 %	87 147
Total		2 265 815
TVA	20 %	453 163

Total deviz:

2 718 978

Intocmit

VALDCONGRUP SRL

(funcția, semnătura, numele, prenumele)

Verificat

Primaria or. Rezina

(funcția, semnătura, numele, prenumele)

Obiect Constructia traseului de canalizare din Investitor
cartierul Rezina-Vest, or. Rezina

Catalog de prețuri unitare pentru obiectul

Nr crt.	Simbol norme și Cod resurse	Denumire lucrări, cheltuieli și resurse	U.M.	Consum de resurse pe unitate de măsură	Valoare, lei	
					Pe unitate de măsură	Total incl. salariu
1	2	3	4	5	6	7
		1. Rețele exterioare de canalizare (K1)				
		1.1. Terasamente				
1	TsC03B1	Sapatura mecanica cu excavatorul de 0,40-0,70 mc, cu motor cu ardere interna si comanda hidraulica, in pamint cu umiditate naturala, descarcare in depozit teren catg. II	100 m3			717,500 0,000
	2952260003501	Excavator pe senile cu o cupa cu motor termic, 0,40-0,70 mc	h-ut	2,0500	350,00	717,50
2	TsA16E3	Sapatura manuala de pamint, in spatii limitate, in transe de pina la 4 m adincime, pentru cabluri electrice de inalta tensiune, in pamint imbibat cu apa cu sprijiniri latime < 1 m, adincime 1,51-3 m , teren mijlociu	m3			229,487 229,487
	9310060019900	Muncitor necalificat	h-om	3,6200	57,66	208,73
	7137010011500	Electrician	h-om	0,3600	57,66	20,76
3	AcF03A	Umpluturi in santuri la conductele de alimentare cu apa sau canalizare, ca substrat, strat de protectie, strat de izolare sau strat filtrant la tuburile de drenaj, executate cu nisip. /Песчаная подготовка/	m3			96,673 35,173
	9312040019600	Sapator	h-om	0,6100	57,66	35,17
	1421102200525-1	Nisip sortat nespalat de riu si lacuri 0,0-7,0 mm	m3	1,0250	60,00	61,50
4	TsC03F1	Sapatura mecanica cu excavatorul de 0,40-0,70 mc, cu motor cu ardere interna si comanda hidraulica, in pamint cu umiditate naturala, descarcare in autovehicule teren catg. II Grunt deplasat	100 m3			787,500 0,000
	2952260003501	Excavator pe senile cu o cupa cu motor termic, 0,40-0,70 mc	h-ut	2,2500	350,00	787,50
5	TsI50C	Transportarea incarcaturilor cu autocamione la distanta 3 km	t			15,200 0,000
	3410540000001	Autocamion, 5 t	h-ut	0,0760	200,00	15,20
6	TsC51B	Lucrari la descarcarea pamintului in depozit, teren categoria II	100 m3			161,838 20,758
	9310060019900	Muncitor necalificat	h-om	0,3600	57,66	20,76
	1411122201752	Piatra sparta	m3	0,0040	270,00	1,08
	2952260003554	Buldozer 79kw (108CP)	h-ut	0,4000	350,00	140,00
7	TsD01B	Imprastierea cu lopata a pamintului afinat, in straturi uniforme, de 10-30 cm grosime, printr-o aruncare de pina la 3 m din gramezi, inclusiv sfarimarea bulgarilor, pamintul provenind din teren mijlociu	m3			17,875 17,875
	9310060019900	Muncitor necalificat	h-om	0,3100	57,66	17,87
8	TsD04B	Compactarea cu maiul de mina a umpluturilor executate in sapaturi orizontale sau inclinate la 1/4, inclusiv udarea fiecarui strat de pamint in parte, avind 10 cm grosime pamint coeziv	m3			43,745 43,245
	9310060019900	Muncitor necalificat	h-om	0,7500	57,66	43,24
	4100116202806	Apa industrială in cisterne pt. lucrari drumuri-terasam.	m3	0,1000	5,00	0,50
9	TsD02A1	Imprastierea pamintului afinat provenit din teren categoria I sau II, executata cu buldozer	100 m3			381,500

1	2	3	4	5	6	7
		pe tractor cu senile de 65-80 CP, in straturi cu grosimea de 15-20 cm				0,000
	2952260003553	Buldozer pe senile pina la 65-80 CP	h-ut	1,0900	350,00	381,50
10	TsD05B	Compactarea cu maiul mecanic de 150-200 kg a umpluturilor in straturi succesive de 20-30 cm grosime, exclusiv udarea fiecarui strat in parte, umpluturile executandu-se din pamint coeziv	100 m3			932,911 508,561
	9310060019900	Muncitor necalificat	h-om	8,8200	57,66	508,56
	2952270004021	Mai mecanic de 150-200 kg cu motor termic 6 cp (4 kw)	h-ut	9,4300	45,00	424,35
11	TsF01B	Sprijiniri de maluri, cu dulapi de fag asezati orizontal, la sapatari executate in spatii limitate, avind latimea de pina la 1,50 m intre maluri adincimea sapatarii de 0,00...2 m, intre dulapi 0,21...0,60 m	m2			31,133 17,298
	71240100107001	Dulgher	h-om	0,3000	57,66	17,30
	2811236827395	Sprait metalic telescopic 0,08 MN (8 tf) L=0,60-1,50 m	buc	0,0017	20,00	0,03
	2010102917685	Dulap fag lung tivita cls C gr=50mm lung=2,50m S8689	m3	0,0027	5 000,00	13,50
	2873145887001	Cuie cu cap con. Tip A 1 4,0 x 100 S2111	kg	0,0188	16,00	0,30
12	TsF01B	Sprijiniri de maluri, cu dulapi de fag asezati orizontal, la sapatari executate in spatii limitate, avind latimea de pina la 1,50 m intre maluri adincimea sapatarii de 0,00...2 m, intre dulapi 0,21...0,60 m	m2			31,133 17,298
	71240100107001	Dulgher	h-om	0,3000	57,66	17,30
	2811236827395	Sprait metalic telescopic 0,08 MN (8 tf) L=0,60-1,50 m	buc	0,0017	20,00	0,03
	2010102917685	Dulap fag lung tivita cls C gr=50mm lung=2,50m S8689	m3	0,0027	5 000,00	13,50
	2873145887001	Cuie cu cap con. Tip A 1 4,0 x 100 S2111	kg	0,0188	16,00	0,30
		1.2. Conducte si armaturi				
13	AcA52C	Teava din polietilena, pentru conducte de alimentare cu apa montata in sant, Conducta de PE-100 PE-100 SDR-17.6, PN6, D=90 mm	m			144,467 10,494
	7136080025000	Montator conducte	h-om	0,1210	57,66	6,98
	9310060019920	Muncitor deservire CM	h-om	0,0610	57,66	3,52
	2521216710001112	Teava PE100 SDR17.6 PN6 D=90 mm	m	1,0050	123,40	124,02
	25132066215001	Banda de avertizare	m	1,0800	1,07	1,16
	3410440005604	Tractor pe pneuri U 650 de 48 kw (65 cp)	h-ut	0,0400	200,00	8,00
	2952160007253	Utilaj pentru intindere teava	h-ut	0,0400	20,00	0,80
14	AcA10B	Montarea in pamint a tevilor din polietilena de presiune, de inalta densitate, destinate alimentarii cu apa, asamblate prin sudura cap la cap, PN-6 d200-11.4 mm	m			506,805 9,572
	7136050012000	Instalator alimentari apa	h-om	0,1660	57,66	9,57
	252121670100113	Teava PN6 D200-11.4 mm	m	1,0150	480,00	494,50
	2010102901170	Bile, manele D=15-18 cm	m3	0,0036	500,00	1,82
	2952270007602	Tirfor 1,5 tf	h-ut	0,0300	20,00	0,60
	2940420002422	Masina de sudura PE cu toate accesoriile	h-ut	0,0125	25,00	0,31
15	AcB01C	Montarea armaturilor cu actionare manuala sau mecanica (vane, robinete, ventile), la conductele de alimentare cu apa sau de canalizare, Задвижка чугунная д200мм	buc			7 376,340 57,660
	7136050012000	Instalator alimentari apa	h-om	1,0000	57,66	57,66
	287411730000015	Задвижка чугунная д200мм	buc	1,0000	7 006,00	7 216,18
	3410520001373	Automacara 5 tf	h-ut	0,4100	250,00	102,50
16	AcB01A	Montarea armaturilor cu actionare manuala sau mecanica (vane, robinete, ventile), la conductele de alimentare cu apa sau de canalizare, Кран шаровый д50мм	buc			567,313 31,713
	7136050012000	Instalator alimentari apa	h-om	0,5500	57,66	31,71
	287411730000016	Кран шаровый д50мм	buc	1,0000	515,00	535,60

1	2	3	4	5	6	7
17	AcB01A	Montarea armaturilor cu actionare manuala sau mecanica (vane, robinete, ventile), la conductele de alimentare cu apa sau de canalizare, Кран шаровый д80мм	buc			1 726,913 31,713
	7136050012000	Instalator alimentari apa	h-om	0,5500	57,66	31,71
	287411730000017	Кран шаровый д80мм	buc	1,0000	1 630,00	1 695,20
18	AcA53C	Montarea fittingurilor prin electrofuziune. Imbinarea prin sudura de tip electrofuziune intre teava si fitting (mufe, teu, cot) din polietilena, Втулка д200мм	buc			572,292 69,192
	7212030022700	Sudor	h-om	1,2000	57,66	69,19
	252315671381118	Втулка д200мм	buc	1,0100	450,00	454,50
	2940600003015	Aparat de sudura PE metoda electrofuziune	h-ut	1,0800	25,00	27,00
	3110320012304	Grup electrogen mobil de 39 kw	h-ut	1,0800	20,00	21,60
19	AcA53B	Montarea fittingurilor prin electrofuziune. Imbinarea prin sudura de tip electrofuziune intre teava si fitting (mufe, teu, cot) din polietilena, Втулка д90мм	buc			224,960 57,660
	7212030022700	Sudor	h-om	1,0000	57,66	57,66
	252315671381119	Втулка д90мм	buc	1,0100	130,00	131,30
	2940600003015	Aparat de sudura PE metoda electrofuziune	h-ut	0,8000	25,00	20,00
	3110320012304	Grup electrogen mobil de 39 kw	h-ut	0,8000	20,00	16,00
20	AcA53B	Montarea fittingurilor prin electrofuziune. Imbinarea prin sudura de tip electrofuziune intre teava si fitting (mufe, teu, cot) din polietilena, Отвод д90мм	buc			305,760 57,660
	7212030022700	Sudor	h-om	1,0000	57,66	57,66
	252315671381120	Отвод д90мм	buc	1,0100	210,00	212,10
	2940600003015	Aparat de sudura PE metoda electrofuziune	h-ut	0,8000	25,00	20,00
	3110320012304	Grup electrogen mobil de 39 kw	h-ut	0,8000	20,00	16,00
21	AcA53C	Montarea fittingurilor prin electrofuziune. Imbinarea prin sudura de tip electrofuziune intre teava si fitting (mufe, teu, cot) din polietilena, Переход 140-90мм	buc			531,892 69,192
	7212030022700	Sudor	h-om	1,2000	57,66	69,19
	252315671381121	Переход 140-90мм	buc	1,0100	410,00	414,10
	2940600003015	Aparat de sudura PE metoda electrofuziune	h-ut	1,0800	25,00	27,00
	3110320012304	Grup electrogen mobil de 39 kw	h-ut	1,0800	20,00	21,60
22	AcA08B	Montarea in pamint, in exteriorul cladirilor, a tevilor din PP d200mm, de 9 m lungime, etansate cu garnituri de cauciuc, Conducta din PP, SN 4, SDR41, D=200 mm	m			211,558 22,487
	7136050012000	Instalator alimentari apa	h-om	0,3900	57,66	22,49
	252121670050022	Teava PP, SN 4, SDR41, D=200 mm	m	1,0450	180,00	189,04
	2952270003306	Electropompa de apa 4-6 kw	h-ut	0,0020	15,00	0,03
23	AcA07C	Montarea in pamint, in exteriorul cladirilor, a tevilor din PP d160 mm, de 9 m lungime, etansate cu garnituri de cauciuc, Conducta din PP, SN 4, SDR41, D=160 mm	m			165,192 25,947
	7136050012000	Instalator alimentari apa	h-om	0,4500	57,66	25,95
	252121670000023	Teava PP, SN 4, SDR41, D=160 mm	m	1,0500	130,00	139,23
	2952270003306	Electropompa de apa 4-6 kw	h-ut	0,0010	15,00	0,01
24	AcD17C	Montarea pieselor de legatura din poliesteri armati cu fibre de sticla, cu mufa si cep, tip P-50-800 mm sau tip L-800- 1200 mm, etansate cu inel de cauciuc, Переходная муфта ПВХ-ПВП д200мм	buc			277,377 65,156
	7129090010600	Drenor-canalist	h-om	1,1300	57,66	65,16
	251373660150024	Переходная муфта ПВХ-ПВП д200мм	buc	1,0200	206,00	212,22
25	AcA23B	Imbinarea cu flanse libere a tuburilor, pieselor de legatura si armaturilor, la conducte din poliesteri, armate cu fibre de sticla, d200 mm	buc			537,448 58,813
	7136050012000	Instalator alimentari apa	h-om	1,0200	57,66	58,81
	287527442820025	Flansa rotunda libera d=200 mm	buc	1,0000	412,00	420,24
	251373660100020	Garnituri cauciuc cu insertii d=200 mm	buc	1,0100	25,00	25,75
	2874115800001	Suruburi hexagonale cu piulite	buc	8,0000	4,00	32,64

1	2	3	4	5	6	7
26	AcA23A	Imbinarea cu flanse libere a tuburilor, pieselor de legatura si armaturilor, la conducte din poliesteri, armate cu fibre de sticla, avind diametrul d90 mm	buc			345,687 33,443
	7136050012000	Instalator alimentari apa	h-om	0,5800	57,66	33,44
	287527442820026	Flansa rotunda libera d=90 mm	buc	1,0000	256,00	263,68
	251373660100090	Garnituri cauciuc cu insertii d=90 mm	buc	1,0100	15,00	15,60
	2874115800001	Suruburi hexagonale cu piulite	buc	8,0000	4,00	32,96
27	AcD17C	Montarea pieselor de legatura din poliesteri armati cu fibre de sticla, cu mufa si cep, tip P-50-800 mm sau tip L-800- 1200 mm, etansate cu inel de cauciuc, Тройник ПВХ д200мм	buc			337,128 65,156
	7129090010600	Drenor-canalist	h-om	1,1300	57,66	65,16
	251373660150027	Тройник ПВХ д200мм	buc	1,0200	264,00	271,97
28	AcD17C	Montarea pieselor de legatura din poliesteri armati cu fibre de sticla, cu mufa si cep, tip P-50-800 mm sau tip L-800- 1200 mm, etansate cu inel de cauciuc, Отвод ПВХ д200мм	buc			239,260 65,156
	7129090010600	Drenor-canalist	h-om	1,1300	57,66	65,16
	251373660150028	Отвод ПВХ д200мм	buc	1,0200	169,00	174,10
29	GA08C	Tub de protectie din teava de otel, montat in sant, la traversari de drumuri, pentru protectia conductei, tubul avind Dn 325-5 mm	m			759,069 156,259
	7136080025000	Montator conducte	h-om	2,1700	57,66	125,12
	7212030022700	Sudor	h-om	0,5400	57,66	31,14
	252121670100029	Tub de protectie d=325x5 mm	m	1,0200	320,00	326,40
	2320322600282	Bitum pentru protectie conducte	kg	6,9500	12,00	83,40
	2430226101000	Grund pentru protectia conductelor metalice CITOM S 6800	kg	0,1700	40,00	6,80
	2010102918809	Rigle fag neaburite cl.B tiv. G= 50/50-100/100mm, l=1-1,70m	m3	0,0010	5 000,00	5,00
	2873155901000	Electrozi sud. ol e50.24.13/rg.2.1. d=4,00 mm S 7240	kg	0,2000	35,00	7,00
	2411115904512	Oxigen tehnic gazos S2031	m3	0,0700	10,00	0,70
	2320116200573	Benzina auto tip CO/R 75	kg	0,1500	20,00	3,00
	2320156200900	Motorina aditivata pct congelare-25 S240	l	2,0000	20,00	40,00
	2513206621000	Banda de protectie din pvc de 1 mm grosime	m2	1,1500	25,00	28,75
	2413547308164	Carbura de calciu tehnica (carbid) S102	kg	0,0700	8,00	0,56
	1711317309326	Cirpe de sters	kg	0,3000	1,00	0,30
	3110320003007	Grup termic de sudura 23-35 kw	h-ut	0,3800	25,00	9,50
	2922140007002	Macara lansator de conducte pe tractor cu senile peste 15 tf	h-ut	0,3600	250,00	90,00
	2952270004029	Topitor bitum de 500 l	h-ut	0,0700	20,00	1,40
30	IzH05A	Izolarea conductelor cu saltele din vata de sticla, vata minerala tip I sau tip P cusute pe o fata, pe impletitura din sirma zincata, confectionate pe santier, avind grosimea de 50 mm, la conducte cu circumferinta peste termoizolatie sub 35 cm, inclusiv M100	m2			153,320 61,120
	7134030012200	Izolator hidrofug	h-om	1,0600	57,66	61,12
	2682162611305	Saltele vata minerala sau vata de sticla pt. izolare conducte	m2	1,0300	80,00	82,40
	2873122005315	Plasa sirma zincata ochi hexag. 16,0 x 0,6 x 1500 S 2542	kg	0,3800	20,00	7,60
	2734113805762	Sirma zincata moale d = 0,8 mm	kg	0,0650	20,00	1,30
	2734113805815	Sirma zincata moale d = 1,25 mm	kg	0,0450	20,00	0,90
31	IzI22C	Protectia termoizolatiei cu ruberoid (carton gudronat sau pergamin) la conducte, diametru pina la 500 mm	m2			31,269 6,343
	7134030012200	Izolator hidrofug	h-om	0,0900	57,66	5,19
	9310060019900	Muncitor necalificat	h-om	0,0200	57,66	1,15
	30211	Ruberoid	m2	1,1000	20,00	22,66
	2734113805578	Sirma moale zincata D=1,25	kg	0,1100	20,00	2,27
32	IzK03A	Ecrane termoizolante din foita de aluminiu	m2			10,676 10,379
	7134050013240	Izolator - termic	h-om	0,1800	57,66	10,38
	2682132600492	Folie aluminiu HD 0,02 x 350 mm Al 99	m2	0,0033	90,00	0,30
33	AcE50H	Racordarea la conducta existenta din tub de fonta, (cu teu din fonta) avind diametrul	piesa			7 162,758

1	2	3	4	5	6	7
		tubului de 350 mm				1 055,178
	7136050012000	Instalator alimentari apa	h-om	15,2000	57,66	876,43
	9310060019922	Muncitor deservire	h-om	3,1000	57,66	178,75
	2874114124426	Piesa de legatura din fonta de presiune Kg/buc	kg	200,0000	25,00	5 085,00
	1714227322926	Fringhie de cinipa gudronata	kg	2,0000	20,00	40,68
	2664102101206	Mortar pentru tencuiala M 100-T	m3	0,0068	1 000,00	6,90
	3410520001373	Automacara 5 tf	h-ut	3,9000	250,00	975,00
		1.3. Camine				
34	AcE13A	Executarea caminelor de vizitare din elemente de beton armat prefabricat, pentru canalizare, circulare (inelare) cu diametrul 1,0 m, in teren fara apa subterana	m3			1 895,628 799,744
	7136050012000	Instalator alimentari apa	h-om	9,7100	57,66	559,88
	9310060019922	Muncitor deservire	h-om	4,1600	57,66	239,87
	2663102100957	Beton de ciment clasa B15/M200	m3	0,4100	1 200,00	495,44
	2010102915572	Cofraje din scindura 40 mm grosime	m2	0,1300	65,00	8,51
	2664102101196	Mortar -ciment M 50	m3	0,0770	1 000,00	77,54
	1421102200525	Nisip sortat nespalat de riu si lacuri 0,0-7,0 mm	m3	0,1600	250,00	40,28
	26511221004022	Ciment M-400	kg	0,8000	2,00	1,61
	3410520001373	Automacara 5 tf	h-ut	1,8900	250,00	472,50
35	AcE11A	Executarea caminelor de vane din elemente de beton armat prefabricat, pentru alimentare cu apa circulare (inelare) cu diametrul 1,5 m, in teren fara apa subterana	m3			1 373,498 555,842
	7136050012000	Instalator alimentari apa	h-om	6,7500	57,66	389,20
	9310060019922	Muncitor deservire	h-om	2,8900	57,66	166,64
	2663102100933	Beton de ciment clasa C7,5/5 (BC7,5/B100)	m3	0,1990	1 200,00	242,39
	2010102915572	Cofraje din scindura 40 mm grosime	m2	0,1200	65,00	7,92
	2664102101196	Mortar -ciment M 50	m3	0,0100	1 000,00	10,16
	1411122201752	Piatra sparta	m3	0,2660	270,00	72,90
	2664102101126	Var	kg	0,1100	2,00	0,22
	2874145893787	Cuie de constructii	kg	0,0800	16,00	1,30
	2010102906951	Bara de lemn	m3	0,0040	5 000,00	20,26
	3410520001373	Automacara 5 tf	h-ut	1,8500	250,00	462,50
36	Pret de piata	Garnitura din cauciuc pentru racord camin d=200 mm	buc			16,000 0,000
	36	Garnitura din cauciuc pentru racord camin d=200 mm	buc	1,0000	16,00	16,00
37	Pret de piata	Garnitura din cauciuc pentru racord camin d=160 mm	buc			10,000 0,000
	37	Garnitura din cauciuc pentru racord camin d=160 mm	buc	1,0000	10,00	10,00
38	Pret de piata	Elemente din beton armat prefabricat, ale caminelor de vane, circulare (inelare) cu diametrul 1,5 m, pentru alimentare cu apa, in teren fara apa subterana. Placi prefabricate pt. camine KИД-10 (0,18 m3)	buc			510,000 0,000
	38	Placi prefabricate pt. camine KИД-10 (0,18 m3)	buc	1,0000	510,00	510,00
39	Pret de piata	Elemente din beton armat prefabricat, ale caminelor de vane, circulare (inelare) cu diametrul 1,5 m, pentru alimentare cu apa, in teren fara apa subterana. Placi prefabricate pt. camine KИД-15 (0,38 m3)	buc			1 650,000 0,000
	39	Placi prefabricate pt. camine KИД-15 (0,38 m3)	buc	1,0000	1 650,00	1 650,00
40	Pret de piata	Elemente din beton armat prefabricat, ale caminelor de vane, circulare (inelare) cu diametrul 1,5 m, pentru alimentare cu apa, in teren fara apa subterana. Inel prefabricat pt. camine KИ-10-9 (0,24 m3)	buc			780,000 0,000
	40	Inel prefabricat pt. camine KИ-10-9 (0,24 m3)	buc	1,0000	780,00	780,00
41	Pret de piata	Elemente din beton armat prefabricat, ale caminelor de vane, circulare (inelare) cu diametrul 1,5 m, pentru alimentare cu apa, in teren fara apa subterana. Inel prefabricat pt. camine KИ-10-6 (0,16 m3)	buc			560,000 0,000

1	2	3	4	5	6	7
	41	Inel prefabricat pt. camine KII-10-6 (0,16 m3)	buc	1,0000	560,00	560,00
42	Pret de piata	Elemente din beton armat prefabricat, ale caminelor de vane, circulare (inelare) cu diametrul 1,5 m, pentru alimentare cu apa, in teren fara apa subterana. Inel prefabricat pt. camine KII-15-6 (0,265 m3)	buc			950,00 0,000
	42	Inel prefabricat pt. camine KII-15-6 (0,265 m3)	buc	1,0000	950,00	950,00
43	Pret de piata	Elemente din beton armat prefabricat, ale caminelor de vane, circulare (inelare) cu diametrul 1,5 m, pentru alimentare cu apa, in teren fara apa subterana. Inel prefabricat pt. camine KII-15-6a (0,20 m3)	buc			950,00 0,000
	43	Inel prefabricat pt. camine KII-15-6a (0,20 m3)	buc	1,0000	950,00	950,00
44	Pret de piata	Elemente din beton armat prefabricat, ale caminelor de vane, circulare (inelare) cu diametrul 1,5 m, pentru alimentare cu apa, in teren fara apa subterana. Inel prefabricat pt. camine KII-15-9a (0,31 m3)	buc			1 200,00 0,000
	44	Inel prefabricat pt. camine KII-15-9a (0,31 m3)	buc	1,0000	1 200,00	1 200,00
45	Pret de piata	Elemente din beton armat prefabricat, ale caminelor de vane, circulare (inelare) cu diametrul 1,5 m, pentru alimentare cu apa, in teren fara apa subterana. Placi prefabricate pt. camine KIII1-10-1(0,1 m3)	buc			560,00 0,000
	45	Placi prefabricate pt. camine KIII1-10-1(0,1 m3)	buc	1,0000	560,00	560,00
46	Pret de piata	Elemente din beton armat prefabricat, ale caminelor de vane, circulare (inelare) cu diametrul 1,5 m, pentru alimentare cu apa, in teren fara apa subterana. Placi prefabricate pt. camine KIII2-15-1(0,27 m3)	buc			1 650,00 0,000
	46	Placi prefabricate pt. camine KIII2-15-1(0,27 m3)	buc	1,0000	1 650,00	1 650,00
47	Pret de piata	Elemente din beton armat prefabricat, ale caminelor de vane, circulare (inelare) cu diametrul 1,5 m, pentru alimentare cu apa, in teren fara apa subterana. Inel de reazem KIIQ-1(0,02 m3)	buc			140,00 0,000
	47	Inel de reazem KIIQ-1(0,02 m3)	buc	1,0000	140,00	140,00
48	Pret de piata	Elemente din beton armat prefabricat, ale caminelor de vane, circulare (inelare) cu diametrul 1,5 m, pentru alimentare cu apa, in teren fara apa subterana. Inel de reazem KII7-3(0,06 m3)	buc			300,00 0,000
	48	Inel de reazem KII7-3(0,06 m3)	buc	1,0000	300,00	300,00
49	Pret de piata	Elemente din beton armat prefabricat, ale caminelor de vane, circulare (inelare) cu diametrul 1,5 m, pentru alimentare cu apa, in teren fara apa subterana. Inel de reazem KII7-6(0,06 m3)	buc			450,00 0,000
	49	Inel de reazem KII7-6(0,06 m3)	buc	1,0000	450,00	450,00
50	Pret de piata	Capacul cu rama din fonta tip L, Categoria B125 # 12,5 tone/osie (125kN). Teren necarosabil	buc			1 250,00 0,000
	50	Capacul cu rama din fonta tip L, Categoria B125 # 12,5 tone/osie (125kN). Teren necarosabil	buc	1,0000	1 250,00	1 250,00
51	Pret de piata	Capacul cu rama din fonta tip T, Categoria C250 # 25 tone/osie (250kN). Carosabil	buc			1 500,00 0,000
	51	Capacul cu rama din fonta tip T, Categoria C250 # 25 tone/osie (250kN). Carosabil	buc	1,0000	1 500,00	1 500,00
52	CD50A	Zidarie din caramida simpla, format 250 x 120 x 65 la pereti exteriori cu inaltimea pina la 4 m	m3			2 034,933 311,364
	7122050013400	Zidar	h-om	4,4800	57,66	258,32

1	2	3	4	5	6	7
	9310060019930	Muncitor	h-om	0,9200	57,66	53,05
	2640112302501	Caramizi ceramice pline, cu goluri sau silicate de dim. 250 x 120 x 65 mm	buc	394,0000	3,50	1 379,00
	2664102101101	Mortar gata preparat pentru zidarie, var-ciment, M 25	m3	0,2400	1 000,00	240,00
	2010102918804	Cherestea, rasin., calitatea IV	m3	0,0005	5 000,00	2,37
	4100116202818	Apa pentru mortare si betoane	m3	0,4400	5,00	2,20
	2922140007000	Macara	h-ut	0,4000	250,00	100,00
		1.4. Demolare si reconditionare.				
53	DI109	Decaparea mecanizata a imbracamintei din beton asfaltic	m3			129,941
						92,256
	9310060019930	Muncitor	h-om	1,6000	57,66	92,26
	2952220003546	Autogreder pina la 175 cp	h-ut	0,0191	350,00	6,68
	2952270003370	Ciocan pneumatic 4.0-5.9 m3/min	h-ut	0,7750	20,00	15,50
	12340002506	Compresor 5-6 m3/min	h-ut	0,7750	20,00	15,50
54	DI134	Amenajarea mecanizata a imbracamintei rutiere din piatra sparta prin metoda impanarii intr-un strat cu H=30 cm, k=2 la materiale si manopera	100m2			12 872,081
						569,681
	9310060019930	Muncitor	h-om	4,9400	57,66	569,68
	1411122201661	Piatra sparta 20-70 mm	m3	18,9000	270,00	10 206,00
	14111222017521	Piatra sparta 10-20	m3	1,5000	270,00	810,00
	1411122201645	Piatra sparta 5-10 mm	m3	1,0000	270,00	540,00
	11202062010361	Savura	m3	1,0000	50,00	100,00
	4100116202806	Apa industrială in cisterne pt. lucrari drumuri-terasam.	m3	3,0000	5,00	30,00
	2952220003546	Autogreder pina la 175 cp	h-ut	0,0420	350,00	14,70
	2952260003552	Buldozer pe senile 79 kW	h-ut	0,2580	350,00	90,30
	2952240004105	Compactor 5-6 t	h-ut	1,1200	120,00	134,40
	29522400040101	Compactor 10 t	h-ut	2,7100	120,00	325,20
	3410540005603	Autocisterna 5-8 t cu dispozitive de stropire	h-ut	0,4140	120,00	49,68
	29522700076111	Distribuitoare de criblura	h-ut	0,1060	20,00	2,12
55	TsC03G1	Sapatura mecanica cu excavatorul de 0,40-0,70 mc, cu motor cu ardere internă si comanda hidraulica, in pamint cu umiditate naturala, descarcare in autovehicule teren catg. III	100 m3			910,000
						0,000
	2952260003501	Excavator pe senile cu o cupa cu motor termic, 0,40-0,70 mc	h-ut	2,6000	350,00	910,00
56	TsI50C	Transportarea incarcaturilor cu autocamione la distanta 3 km	t			15,200
						0,000
	3410540000001	Autocamion, 5 t	h-ut	0,0760	200,00	15,20
57	TsC51C	Lucrari la descarcarea pamintului in depozit, teren categoria III	100 m3			170,261
						21,911
	9310060019900	Muncitor necalificat	h-om	0,3800	57,66	21,91
	1411122201752	Piatra sparta	m3	0,0050	270,00	1,35
	2952260003554	Buldozer 79kw (108CP)	h-ut	0,4200	350,00	147,00

APROBAT:

Intocmit
VALDCONGRUP SRL

(funcția, semnătura, numele, prenumele)

Investitor
Primaria or. Rezina

(funcția, semnătura, numele, prenumele)

L.S.

L.S.

**Construcția traseului de
canalizare din cartierul Rezina-
Vest, or. Rezina**

(denumirea obiectivului)

**DEVIZ LOCAL № 2-2
Construcții metalice (estacada)**

Valoarea de deviz 771 700 Lei

Intocmit în prețuri curente

№ crt.	Simbol norme și Cod resurse	Lucrări și cheltuieli	U.M.	Cantitate conform datelor din proiect	Valoarea de deviz, lei	
					Pe unitate de măsură incl. salariu	Total incl. salariu
1	2	3	4	5	6	7
1	TsC03B1	Sapatura mecanica cu excavatorul de 0,40-0,70 mc, cu motor cu ardere internă și comanda hidraulică, în pământ cu umiditate naturală, descarcare în depozit teren catg. II	100 m3	0,5800	717,500 0,000	416,150 0,000
2	TsD01B	Imprastierea cu lopata a pământului afinat, în straturi uniforme, de 10-30 cm grosime, printr-o aruncare de pînă la 3 m din gramezi, inclusiv sfarimarea bulgarilor, pământul provenind din teren mijlociu	m3	15,0000	17,875 17,875	268,119 268,119
3	DI105	Compactare pământului de cat. II cu maiuri pneumatice	100 m3	0,1500	1 136,293 645,793	170,444 96,869
4	TsC03F1	Sapatura mecanica cu excavatorul de 0,40-0,70 mc, cu motor cu ardere internă și comanda hidraulică, în pământ cu umiditate naturală, descarcare în autovehicule teren catg. II	100 m3	0,4300	787,500 0,000	338,625 0,000
5	TsI50A5	Transportarea pământului cu autobasculanta de 5 t la distanța de 5 km	t	73,1000	21,200 0,000	1 549,720 0,000
6	TsC51B	Lucrari la descarcarea pământului în depozit, teren categoria II	100 m3	0,4300	161,826 20,758	69,585 8,926

1	2	3	4	5	6	7
7	CA03G	Beton armat turnat cu mijloace clasice, in fundatii M200	m3	43,0000	1 580,161 253,704	67 946,914 10 909,272
8	CC01E	Armaturi din otel beton OB 37 fasonate in ateliere de santier si montate cu diametrul barelor pina la 8 mm inclusiv in fundatii continue si radiere	kg	700,0000	22,623 3,863	15 836,254 2 704,254
9	CC01F	Armaturi din otel beton OB 37 fasonate in ateliere de santier si montate cu diametrul barelor peste 8 mm inclusiv in fundatii continue si radiere	kg	614,0000	21,816 3,056	13 395,012 1 876,372
10	CC01F	Montarea si fixarea pieselor inglobate in beton armat monolit	kg	847,6000	21,816 3,056	18 491,225 2 590,249
11	CB02A	Cofraje din panouri re folosibile, cu asteriala din scinduri de rasinoase scurte si subscurte pentru turnarea betonului in cuzineti, fundatii pahar si fundatii de utilaje inclusiv sprijinirile	m2	125,2000	103,117 69,192	12 910,249 8 662,839
12	CA08A	Betonarea buloanelor la fundatii de utilaje	buc	48,0000	21,042 17,298	1 010,018 830,304
13	CL18A	Confectii metalice diverse (стойки)	kg	4 436,6000	40,505 12,109	179 704,928 53 721,016
14	IzD10A	Vopsirea anticoroziva cu pensula de mina a confectiilor si constructiilor metalice cu un strat de grund anticoroziv pe baza de miniu de plumb si doua straturi de email clorcauciuc, a confectiilor si constructiilor metalice, executate din profile cu grosimi intre 8 mm si 12 mm inclusiv	t	4,4400	1 110,305 371,330	4 929,756 1 648,707
15	CL06B	Ferme cu zabrele din otel gata confectionate, livrate in transoane, asamblate cu suruburi, montate la inaltime pina la 35 m, avind 1-3 t	t	6,7300	29 464,020 1 153,200	198 292,857 7 761,037
16	IzD10A	Vopsirea anticoroziva cu pensula de mina a confectiilor si constructiilor metalice cu un strat de grund anticoroziv pe baza de miniu de plumb si doua straturi de	t	6,7300	1 110,305 371,330	7 472,356 2 499,054

1	2	3	4	5	6	7
		email clorcauciuc, a confectiilor si constructiilor metalice, executate din profile cu grosimi intre 8 mm si 12 mm inclusiv				

		Total	Lei	522 800
		Asigurarea sociala	24 %	22 458
		Transportarea	4 %	16 877
		Total		562 135
		Cheltuieli de regie	10 %	56 214
		Total		618 349
		Beneficiu de deviz	4 %	24 734
		Total		643 083
		TVA	20 %	128 617
				771 700
		Total deviz: Inclusiv salariu		93 576

Intocmit

VALDCONGRUP SRL

(funcția, semnătura, numele, prenumele)

Verificat

Primaria or. Rezina

(funcția, semnătura, numele, prenumele)

**Constructia traseului de
canalizare din cartierul Rezina-
Vest, or. Rezina**

(denumirea obiectivului)

Formular Nr.3

WinCmeta

**Deviz local de resurse № 2-2
Constructii metalice (estacada)**

Valoarea de deviz 771 700 Lei

Intocmit in prețuri curente

№ crt.	Simbol norme și Cod resurse	Denumire lucrări și cheltuieli	U.M.	Cantitate conform datelor din proiect	Valoarea de deviz, lei	
					Pe unitate de măsură	Total
1	2	3	4	5	6	7
Total borderou de resurse № 2-2:						

Manopera :

1.	7123010010200	Betonist	h-om	186,4000	57,66	10 747,824
2.	7123020011140	Fierar beton	h-om	117,8800	57,66	6 796,961
3.	71240100107001	Dulgher	h-om	131,4600	57,66	7 579,984
4.	7141020013400	Vopsitor industrial	h-om	71,9348	57,66	4 147,761
5.	7212030022700	Sudor	h-om	51,0960	57,66	2 946,196
6.	7214070021400	Lacatus constructii metalice	h-om	6,7300	57,66	388,052
7.	7214210026800	Montator constructii metalice	h-om	114,4100	57,66	6 596,881
8.	7214240021810	Lacatus CM	h-om	842,9540	57,66	48 604,728
9.	9310060019900	Muncitor necalificat	h-om	4,8048	57,66	277,045
10.	9310060019920	Muncitor deservire CM	h-om	93,5608	57,66	5 394,717
11.	9310060019930	Muncitor	h-om	1,6800	57,66	96,869
Total manopera						93 576

Materiale:

1.	1010126200341	Carbuni de forja (huila)	kg	66,5490	0,10	6,655
2.	1411122201752	Piatra sparta	m3	0,0017	270,00	0,459
3.	1421102200525	Nisip sortat nespalat de riu si lacuri 0,0-7,0 mm	m3	0,1236	250,00	30,900
4.	1711317306661	Bumbac de sters	kg	10,8907	1,00	10,891
5.	2010102900900	Lemn rotund de rasinoase	m3	0,0626	5 000,00	313,000
6.	2010102903495	Scinduri de rasinoase	m3	0,4382	5 000,00	2 191,000
7.	2010237318750	Distantieri	buc	324,2400	1,00	324,240
8.	2020212928347	Panou de cofraj tip P fag g 15 mm	m2	12,5200	90,00	1 126,800
9.	2320116200602	Benzina CO 90	l	2,4720	20,00	49,440
10.	2320166200676	White spirit	kg	21,7815	30,00	653,445
11.	2320187315789	Decofrol	kg	15,0240	5,00	75,120
12.	2411115904512	Oxigen tehnic gazos S2031	m3	0,5721	12,00	6,865
13.	2413547308164	Carbura de calciu tehnica (carbida) S102	kg	0,3702	10,00	3,702
14.	2430116100000	Email clorcauciuc	kg	87,1260	65,00	5 663,190
15.	2430226100814	Grund miniu de plumb G 355-6	kg	43,5630	40,00	1 742,520
16.	2430226109420	Diluant pt.lacuri anticorozive D.006-1 NI 1708-61 A1	kg	6,1435	30,00	184,305
17.	2651122100024	Ciment portland P 40 saci S388	kg	49,4400	2,00	98,880
18.	2663102100000200	Beton M200	m3	44,7361	1 200,00	53 683,320
19.	2710602100000	Otel beton OB 37 diam. mai mic sau egal	kg	717,5000	18,00	12 915,000

		de 8 mm				
20.	2710602300000	Otel beton OB 37 diam. mai mare de 8 mm	kg	1 498,1400	18,00	26 966,520
21.	2734113803207	Sirma neagra moale d = 2 mm	kg	44,3660	20,00	887,320
22.	2734113803233	Sirma neagra moale d = 2,5 mm	kg	6,2600	20,00	125,200
23.	2734113803881	Sirma din otel moale, neagra, D=1 mm	kg	21,6160	16,00	345,856
24.	2775276309886	Confectii metalice inglobate in beton	kg	4 443,3300	28,00	124 413,240
25.	2811106301150	Ferme cu zabrele livrate in tronsoane	kg	6 730,0000	28,00	188 440,000
26.	2873145887000	Cuie cu cap conic tip A pentru constructii	kg	10,0160	16,00	160,256
27.	2873155901200	Electrozi pentru sudura	kg	22,1830	35,00	776,405
28.	2873155901340	Electrod sud.otel slab aliat S 1125/2 E 50B 4	kg	1,0095	35,00	35,333
29.	2874115802500	Surub cap hexagonal M 20	buc	53,8400	4,00	215,360
30.	2874115825003	Suruburi uzuale patrate M 10 x 140 mm	buc	37,5600	4,00	150,240
31.	2874115841033	Piulite uzuale patrate M 10	buc	37,5600	1,00	37,560
32.	2874115842700	Piulita hexag. M20	buc	53,8400	1,00	53,840
33.	2874115883700	Saiba M 20	buc	53,8400	1,00	53,840
34.	2874125881241	Saibe uzuale M 10	kg	0,6260	1,00	0,626
35.	2875276311528	Scoabe din otel pentru constructii	kg	3,7560	18,00	67,608
36.	4011106202741	Energie electrica	kw	35,4928	2,50	88,732
37.	4100116202818	Apa pentru mortare si betoane	m3	4,4634	5,00	22,316
		Total materiale de constructii				421 919

Utilaje de constructii:

1.	2952260003501	Excavator pe senile cu o cupa cu motor termic, 0,40-0,70 mc	h-ut	2,1565	350,00	754,775
2.	2952260003554	Buldozer 79kw (108CP)	h-ut	0,1720	350,00	60,200
3.	2952270003100	Vibrator de adincime	h-ut	25,8000	25,00	645,000
4.	2952270004024	Mai pneumatic	h-ut	1,6350	45,00	73,575
5.	3110500003004	Convertizor de sudura de 14 kw	h-ut	1,0095	20,00	20,190
6.	3410520006728	Macara pe pneuri pina la 9,9 TF cu brat cu zabrele	h-ut	6,0570	250,00	1 514,250
7.	3410520006752	Automacara 6 - 10 tf	h-ut	10,7500	250,00	2 687,500
8.	3410540000006	Autobasculanta-5t	h-ut	7,7486	200,00	1 549,720
		Total utilaje de constructii				7 305

Total	Lei	522 800
Asigurarea sociala	24 %	22 458
Transportarea	4 %	16 877
Total		562 135
Cheltuieli de regie	10 %	56 214
Total		618 349
Beneficiu de deviz	4 %	24 734
Total		643 083
TVA	20 %	128 617

Total deviz:

771 700

Intocmit

VALDCONGRUP SRL

(funcția, semnătura, numele, prenumele)

Verificat

Primaria or. Rezina

(funcția, semnătura, numele, prenumele)

Obiect Constructia traseului de canalizare din Investitor
cartierul Rezina-Vest, or. Rezina
Catalog de prețuri unitare pentru obiectul

Nr crt.	Simbol norme și Cod resurse	Denumire lucrări, cheltuieli și resurse	U.M.	Consum de resurse pe unitate de măsură	Valoare, lei	
					Pe unitate de măsură	Total incl. salariu
1	2	3	4	5	6	7
1	TsC03B1	Sapatura mecanica cu excavatorul de 0,40-0,70 mc, cu motor cu ardere interna si comanda hidraulica, in pamint cu umiditate naturala, descarcare in depozit teren catg. II	100 m3			717,500 0,000
	2952260003501	Excavator pe senile cu o cupa cu motor termic, 0,40-0,70 mc	h-ut	2,0500	350,00	717,50
2	TsD01B	Imprastierea cu lopata a pamintului afinat, in straturi uniforme, de 10-30 cm grosime, printr-o aruncare de pina la 3 m din gramezi, inclusiv sfarimarea bulgarilor, pamintul provenind din teren mijlociu	m3			17,875 17,875
	9310060019900	Muncitor necalificat	h-om	0,3100	57,66	17,87
3	DI105	Compactare pamintului de cat. II cu maiuri pneumatice	100 m3			1 136,293 645,793
	9310060019930	Muncitor	h-om	11,2000	57,66	645,79
	2952270004024	Mai pneumatic	h-ut	10,9000	45,00	490,50
4	TsC03F1	Sapatura mecanica cu excavatorul de 0,40-0,70 mc, cu motor cu ardere interna si comanda hidraulica, in pamint cu umiditate naturala, descarcare in autovehicule teren catg. II	100 m3			787,500 0,000
	2952260003501	Excavator pe senile cu o cupa cu motor termic, 0,40-0,70 mc	h-ut	2,2500	350,00	787,50
5	TsI50A5	Transportarea pamintului cu autobasculanta de 5 t la distanta de 5 km	t			21,200 0,000
	3410540000006	Autobasculanta-5t	h-ut	0,1060	200,00	21,20
6	TsC51B	Lucrari la descarcarea pamintului in depozit, teren categoria II	100 m3			161,826 20,758
	9310060019900	Muncitor necalificat	h-om	0,3600	57,66	20,76
	1411122201752	Piatra sparta	m3	0,0040	270,00	1,07
	2952260003554	Buldozer 79kw (108CP)	h-ut	0,4000	350,00	140,00
7	CA03G	Beton armat turnat cu mijloace clasice, in fundatii M200	m3			1 580,161 253,704
	7123010010200	Betonist	h-om	4,0000	57,66	230,64
	9310060019920	Muncitor deservire CM	h-om	0,4000	57,66	23,06
	266310210000020	Beton M200	m3	1,0250	1 200,00	1 248,45
	4100116202818	Apa pentru mortare si betoane	m3	0,1000	5,00	0,51
	2952270003100	Vibrator de adincime	h-ut	0,6000	25,00	15,00
	3410520006752	Automacara 6 - 10 tf	h-ut	0,2500	250,00	62,50
8	CC01E	Armaturi din otel beton OB 37 fasonate in ateliere de santier si montate cu diametrul barelor pina la 8 mm inclusiv in fundatii continue si radiere	kg			22,623 3,863
	7123020011140	Fierar beton	h-om	0,0640	57,66	3,69
	9310060019920	Muncitor deservire CM	h-om	0,0030	57,66	0,17
	2710602100000	Otel beton OB 37 diam. mai mic sau egal de 8 mm	kg	1,0250	18,00	18,45
	2010237318750	Distantieri	buc	0,1500	1,00	0,15
	2734113803881	Sirma din otel moale, neagra, D=1 mm	kg	0,0100	16,00	0,16
9	CC01F	Armaturi din otel beton OB 37 fasonate in ateliere de santier si montate cu diametrul barelor peste 8 mm inclusiv in fundatii continue si radiere	kg			21,816 3,056
	7123020011140	Fierar beton	h-om	0,0500	57,66	2,88

1	2	3	4	5	6	7
	9310060019920	Muncitor deservire CM	h-om	0,0030	57,66	0,17
	2710602300000	Otel beton OB 37 diam. mai mare de 8 mm	kg	1,0250	18,00	18,45
	2010237318750	Distantieri	buc	0,1500	1,00	0,15
	2734113803881	Sirma din otel moale, neagra, D=1 mm	kg	0,0100	16,00	0,16
10	CC01F	Montarea si fixarea pieselor inglobate in beton armat monolit	kg			21,816 3,056
	7123020011140	Fierar beton	h-om	0,0500	57,66	2,88
	9310060019920	Muncitor deservire CM	h-om	0,0030	57,66	0,17
	2710602300000	Otel beton OB 37 diam. mai mare de 8 mm	kg	1,0250	18,00	18,45
	2010237318750	Distantieri	buc	0,1500	1,00	0,15
	2734113803881	Sirma din otel moale, neagra, D=1 mm	kg	0,0100	16,00	0,16
11	CB02A	Cofraje din panouri refolosibile, cu asteriala din scinduri de rasinoase scurte si subcurte pentru turnarea betonului in cuzineta, fundatii pahar si fundatii de utilaje inclusiv sprijinirile	m2			103,117 69,192
	9310060019920	Muncitor deservire CM	h-om	0,1500	57,66	8,65
	71240100107001	Dulgher	h-om	1,0500	57,66	60,54
	2874125881241	Saibe uzuale M 10	kg	0,0050	1,00	0,01
	2874115841033	Piulite uzuale patrate M 10	buc	0,3000	1,00	0,30
	2874115825003	Suruburi uzuale patrate M 10 x 140 mm	buc	0,3000	4,00	1,20
	2875276311528	Scoabe din otel pentru constructii	kg	0,0300	18,00	0,54
	2734113803233	Sirma neagra moale d = 2,5 mm	kg	0,0500	20,00	1,00
	2873145887000	Cuie cu cap conic tip A pentru constructii	kg	0,0800	16,00	1,28
	2020212928347	Panou de cofraj tip P fag g 15 mm	m2	0,1000	90,00	9,00
	2010102903495	Scinduri de rasinoase	m3	0,0035	5 000,00	17,50
	2010102900900	Lemn rotund de rasinoase	m3	0,0005	5 000,00	2,50
	2320187315789	Decofrol	kg	0,1200	5,00	0,60
12	CA08A	Betonarea buloanelor la fundatii de utilaje	buc			21,042 17,298
	7123010010200	Betonist	h-om	0,3000	57,66	17,30
	2651122100024	Ciment portland P 40 saci S388	kg	1,0000	2,00	2,06
	1421102200525	Nisip sortat nespalat de riu si lacuri 0,0-7,0 mm	m3	0,0025	250,00	0,64
	2320116200602	Benzina CO 90	l	0,0500	20,00	1,03
	4100116202818	Apa pentru mortare si betoane	m3	0,0020	5,00	0,01
13	CL18A	Confectii metalice diverse (стойки)	kg			40,505 12,109
	7214240021810	Lacatus CM	h-om	0,1900	57,66	10,96
	9310060019920	Muncitor deservire CM	h-om	0,0100	57,66	0,58
	7212030022700	Sudor	h-om	0,0100	57,66	0,58
	2734113803207	Sirma neagra moale d = 2 mm	kg	0,0100	20,00	0,20
	2775276309886	Confectii metalice inglobate in beton	kg	1,0000	28,00	28,00
	2873155901200	Electrozi pentru sudura	kg	0,0050	35,00	0,17
	4011106202741	Energie electrica	kw	0,0080	2,50	0,02
	1010126200341	Carbuni de forja (huila)	kg	0,0150	0,10	0,00
14	IzD10A	Vopsirea anticoroziva cu pensula de mina a confectioniilor si constructiilor metalice cu un strat de grund anticoroziv pe baza de miniu de plumb si doua straturi de email clorcauciuc, a confectioniilor si constructiilor metalice, executate din profile cu grosimi intre 8 mm si 12 mm inclusiv	t			1 110,305 371,330
	7141020013400	Vopsitor industrial	h-om	6,4400	57,66	371,33
	2430116100000	Email clorcauciuc	kg	7,8000	65,00	507,00
	2430226100814	Grund miniu de plumb G 355-6	kg	3,9000	40,00	156,00
	2430226109420	Diluant pt.lacuri anticorozive D.006-1 NI 1708-61 A1	kg	0,5500	30,00	16,50
	2320166200676	White spirit	kg	1,9500	30,00	58,50
	1711317306661	Bumbac de sters	kg	0,9750	1,00	0,97
15	CL06B	Ferme cu zabile din otel gata confectionate, livrate in transoane, asamblate cu suruburi, montate la inaltime pina la 35 m, avind 1-3 t	t			29 464,020 1 153,200
	7214210026800	Montator constructii metalice	h-om	17,0000	57,66	980,22
	7214070021400	Lacatus constructii metalice	h-om	1,0000	57,66	57,66
	7212030022700	Sudor	h-om	1,0000	57,66	57,66
	9310060019920	Muncitor deservire CM	h-om	1,0000	57,66	57,66
	2811106301150	Ferme cu zabile livrate in tronsoane	kg	1 000,0000	28,00	28 000,00
	2873155901340	Electrod sud.otel slab aliat S 1125/2 E 50B 4	kg	0,1500	35,00	5,25
	2874115842700	Piulita hexag. M20	buc	8,0000	1,00	8,00
	2874115802500	Surub cap hexagonal M 20	buc	8,0000	4,00	32,00
	2874115883700	Saiba M 20	buc	8,0000	1,00	8,00
	2413547308164	Carbura de calciu tehnica (carbid) S102	kg	0,0550	10,00	0,55

1	2	3	4	5	6	7
	2775276309886	Confectii metalice inglobate in beton	kg	1,0000	28,00	28,00
	2411115904512	Oxigen tehnic gazos S2031	m3	0,0850	12,00	1,02
	3110500003004	Convertizor de sudura de 14 kw	h-ut	0,1500	20,00	3,00
	3410520006728	Macara pe pneuri pina la 9,9 TF cu brat cu zabrele	h-ut	0,9000	250,00	225,00
16	IzD10A	Vopsirea anticoroziva cu pensula de mina a confectiilor si constructiilor metalice cu un strat de grund anticoroziv pe baza de miniu de plumb si doua straturi de email clorcauciuc, a confectiilor si constructiilor metalice, executate din profile cu grosimi intre 8 mm si 12 mm inclusiv	t			1 110,305 ----- 371,330
	7141020013400	Vopsitor industrial	h-om	6,4400	57,66	371,33
	2430116100000	Email clorcauciuc	kg	7,8000	65,00	507,00
	2430226100814	Grund miniu de plumb G 355-6	kg	3,9000	40,00	156,00
	2430226109420	Diluant pt.lacuri anticorozive D.006-1 NI 1708-61 A1	kg	0,5500	30,00	16,50
	2320166200676	White spirit	kg	1,9500	30,00	58,50
	1711317306661	Bumbac de sters	kg	0,9750	1,00	0,98

APROBAT:

Intocmit
VALDCONGRUP SRL

(funcția, semnătura, numele, prenumele)

Investitor
Primaria or. Rezina

(funcția, semnătura, numele, prenumele)

L.S.

L.S.

**Construcția traseului de
canalizare din cartierul Rezina-
Vest, or. Rezina**

(denumirea obiectivului)

**DEVIZ LOCAL № 2-3-1
Statia de pompare a canalizarii**

Valoarea de deviz 454 645 Lei

Intocmit in prețuri curente

№ crt.	Simbol norme și Cod resurse	Lucrări și cheltuieli	U.M.	Cantitate conform datelor din proiect	Valoarea de deviz, lei	
					Pe unitate de măsură incl. salariu	Total incl. salariu
1	2	3	4	5	6	7
		1. Rezistenta				
1	TsC03B1	Sapatura mecanica cu excavatorul de 0,40-0,70 mc, cu motor cu ardere interna si comanda hidraulica, in pamint cu umiditate naturala, descarcare in depozit teren catg. II	100 m3	0,7000	717,500 0,000	502,250 0,000
2	TsA20B	Sapatura manuala de pamint, in taluzuri, la deblee sapate cu excavator sau screper, pentru completarea sapaturii la profilul taluzului, in teren mijlociu	m3	2,0900	118,779 118,779	248,249 248,249
3	TsC19B1	Sapatura mecanica cu buldozer pe tractor pe senile de 81-180 CP, inclusiv impingerea pamintului pina la 10 m, in teren catg. II	100 m3	0,1900	539,000 0,000	102,410 0,000
4	TsD01D	Imprastierea cu lopata a pamintului afinat, in straturi uniforme, de 10-30 cm grosime, printr-o aruncare de pina la 3 m din gramezi, inclusiv sfarimarea bulgarilor, pamintul provenind din teren foarte tare	m3	2,1000	32,866 32,866	69,019 69,019
5	TsC14B2	Sapatura mecanica cu excavator pe senile de 60 - 80 CP, cu echipament greifer de 0,5 - 0,6	100 m3	0,6100	1 438,500 0,000	877,485 0,000

1	2	3	4	5	6	7
		mc, in teren necoeziv, in pamint cu umiditate naturala, cu descarcare in depozit, dislocare in spatii 8 - 12 m- подсыпка под полы				
6	DI105	Compactare pamintului de cat. II cu maiuri pneumatice (Уплотнение грунта II группы пневмотрамбовками)	100 m ³	0,8200	<u>1 136,291</u> 645,791	<u>931,759</u> 529,549
7	TsC03F1	Sapatura mecanica cu excavatorul de 0,40-0,70 mc, cu motor cu ardere internă și comanda hidraulică, in pamint cu umiditate naturala, descarcare in autovehicule teren catg. II(погрузка грунта в резерве)	100 m ³	0,1300	<u>787,500</u> 0,000	<u>102,375</u> 0,000
8	TsI50A5	Transportarea pamintului cu autobasculanta de 5 t la distanta de 5 km	t	21,2200	<u>21,200</u> 0,000	<u>449,860</u> 0,000
9	CP10B	Montarea elementelor prefabricate din beton armat la cladiri de locuit sau social-culturale cu structura din beton armat monolit,mixta sau zidarie portanta, la inaltimea pina la 20 m inclusiv, cu volum de la 0,2-2,5 mc- ФС4	buc	46,0000	<u>1 269,884</u> 126,852	<u>58 414,664</u> 5 835,192
10	CP10B	Montarea elementelor prefabricate din beton armat la cladiri de locuit sau social-culturale cu structura din beton armat monolit,mixta sau zidarie portanta, la inaltimea pina la 20 m inclusiv, cu volum de la 0,2-2,5 mc- ФС4-8	buc	5,0000	<u>643,684</u> 126,852	<u>3 218,420</u> 634,260
11	CP10B	Montarea elementelor prefabricate din beton armat la cladiri de locuit sau social-culturale cu structura din beton armat monolit,mixta sau zidarie portanta, la inaltimea pina la 20 m inclusiv, cu volum de la 0,2-2,5 mc- ФС4-12	buc	17,0000	<u>815,384</u> 126,852	<u>13 861,528</u> 2 156,484
12	CP10B	Montarea elementelor prefabricate din beton armat la cladiri de locuit sau social-	buc	27,0000	<u>502,284</u> 126,852	<u>13 561,668</u> 3 425,004

1	2	3	4	5	6	7
		culturale cu structura din beton armat monolit,mixta sau zidarie portanta, la inaltimea pina la 20 m inclusiv, cu volum de la 0,2-2,5 mc- ФБС12-4-3				
13	CA03G	Beton M200 armat turnat in fundatii, preparat cu centrala de betoane FM1.2.3.	m3	41,8500	$\frac{1\ 592,966}{253,704}$	$\frac{66\ 665,634}{10\ 617,512}$
14	CC01E	Armaturi din otel beton OB 37 fasonate in ateliere de santier si montate cu diametrul barelor pina la 8 mm inclusiv in fundatii continue si radiere	kg	250,5500	$\frac{22,528}{3,863}$	$\frac{5\ 644,448}{967,933}$
15	CC01F	Armaturi din otel beton OB 37 fasonate in ateliere de santier si montate cu diametrul barelor peste 8 mm inclusiv in fundatii continue si radiere	kg	713,7300	$\frac{21,721}{3,056}$	$\frac{15\ 502,916}{2\ 181,146}$
16	CB02A	Cofraje din panouri refolosibile, cu asteriala din scinduri de rasinoase scurte si subscurte pentru turnarea betonului in cuzinetai, fundatii pahar si fundatii de utilaje inclusiv sprijinirile	m2	139,2000	$\frac{103,237}{69,192}$	$\frac{14\ 370,591}{9\ 631,527}$
17	CA03G	Beton M150 armat turnat in pereti, preparat cu centrala de betoane	m3	15,0000	$\frac{1\ 592,964}{253,704}$	$\frac{23\ 894,460}{3\ 805,560}$
18	CC01E	Armaturi din otel beton OB 37 fasonate in ateliere de santier si montate cu diametrul barelor pina la 8 mm inclusiv in fundatii continue si radiere	kg	724,0000	$\frac{22,528}{3,863}$	$\frac{16\ 310,432}{2\ 796,972}$
19	CC01F	Armaturi din otel beton OB 37 fasonate in ateliere de santier si montate cu diametrul barelor peste 8 mm inclusiv in fundatii continue si radiere	kg	766,0100	$\frac{21,721}{3,056}$	$\frac{16\ 638,486}{2\ 340,910}$
20	CB02B	Cofraje din panouri refolosibile, cu asteriala din scinduri de rasinoase scurte si subscurte pentru turnarea betonului in elevatii, pereti drepti si diafragme inclusiv sprijinirile la inaltimei pina la 20 m inclusiv	m2	75,0000	$\frac{91,442}{54,777}$	$\frac{6\ 858,150}{4\ 108,275}$

1	2	3	4	5	6	7
21	CA03G	Beton M200 armat turnat in briu, preparat cu centrala de betoane	m3	9,2800	1 592,969 253,704	14 782,748 2 354,373
22	CC02K	Armaturi din otel beton OB 37 fasonate in ateliere de santier, cu diametrul barelor pina la 8 mm inclusiv, si montate in grinzi si stilpi, la inaltimei mai mici sau egale cu 35 m, exclusiv constructiile executate cu cofraje glisante	kg	136,8800	24,636 5,708	3 372,227 781,357
23	CC02L	Armaturi din otel beton OB 37 fasonate in ateliere de santier, cu diametrul barelor peste 8 mm, si montate in grinzi si stilpi, la inaltimei mai mici sau egale cu 35 m, exclusiv constructiile executate cu cofraje glisante	kg	412,0300	22,964 4,036	9 461,925 1 663,029
24	CB02C	Cofraje din panouri re folosibile, cu asteriala din scinduri de rasinoase scurte si subscurte pentru turnarea betonului in placi si grinzi exclusiv sustinerile la inaltimei pina la 20 m inclusiv	m2	46,4000	101,057 69,192	4 689,045 3 210,509
25	CL08A	Elemente metalice (stilpi, grinzi, ferme) gata confectionate, livrate complet asamblate, montate pe santier, in structura constructiei usoare	t	0,1900	31 025,126 2 306,400	5 894,774 438,216
26	IzD10A	Vopsirea anticoroziva cu pensula de mina a confectioniilor si constructiilor metalice cu un strat de grund anticoroziv pe baza de miniu de plumb si doua straturi de email clorcauciuc, a confectioniilor si constructiilor metalice, executate din profile cu grosimi intre 8 mm si 12 mm inclusiv	t	0,1900	1 110,305 371,332	210,958 70,553
27	CL57A	Montarea si fixarea pieselor inglobate in beton armat monolit: cu greutatea sub 4 kg	kg	43,9100	44,575 12,109	1 957,304 531,689
28	IzD10A	Vopsirea anticoroziva cu pensula de mina a confectioniilor si constructiilor metalice cu un strat de grund anticoroziv pe baza de miniu de plumb si doua straturi de email clorcauciuc, a confectioniilor si	t	0,0400	1 110,300 371,325	44,412 14,853

1	2	3	4	5	6	7
		construcțiilor metalice, executate din profile cu grosimi între 8 mm și 12 mm inclusiv				
29	IzF50A	Hidroizolații efectuate cu mortar ciment cu sticlă solubilă la fundații și pereți aplicate pe suprafețe orizontale	m2	23,2000	78,727 21,911	1 826,462 508,331
30	IzF04F k=2	Strat hidroizolant executat la cald la terase, acoperisuri sau la fundații și radieră, în terenuri fără ape freactice, inclusiv scafele și doliile din hidroizolația curentă pe suprafețe înclinate peste 40% sau verticale plane sau curbe, cu mastic de bitum sau bitum cu adaos de cauciuc, aplicat cu peria sau gletuitorul de cauciuc (cosoroaba)	m2	156,6000	46,645 6,919	7 304,637 1 083,547
		<i>Total</i>	Lei			307 769,296
		Total Rezistența Inclusiv salariu				307 769,296 60 004,049

		Total	Lei	307 771
		Asigurarea socială	24 %	14 401
		Transportarea	4 %	9 009
		Total		331 181
		Cheltuieli de regie	10 %	33 118
		Total		364 299
		Beneficiu de deviz	4 %	14 572
		Total		378 871
		TVA	20 %	75 774
		Total deviz: Inclusiv salariu		454 645 60 005

Intocmit

VALDCONGRUP SRL

(funcția, semnătura, numele, prenumele)

Verificat

Primăria or. Rezina

(funcția, semnătura, numele, prenumele)

**Constructia traseului de
canalizare din cartierul Rezina-
Vest, or. Rezina**

(denumirea obiectivului)

Formular Nr.3

WinCmeta

**Deviz local de resurse № 2-3-1
Statia de pompare a canalizarii**

Valoarea de deviz 454 645 Lei

Intocmit in prețuri curente

№ crt.	Simbol norme și Cod resurse	Denumire lucrări și cheltuieli	U.M.	Cantitate conform datelor din proiect	Valoarea de deviz, lei	
					Pe unitate de măsură	Total
1	2	3	4	5	6	7
		Total borderou de resurse № 2-3-1:				

Manopera :

1.	7123010010200	Betonist	h-om	264,5200	57,66	15 252,223
2.	7123020011140	Fierar beton	h-om	176,1437	57,66	10 156,447
3.	7123030012500	Montator P.B	h-om	190,0000	57,66	10 955,400
4.	7124010010700	Dulgher	h-om	102,6500	57,66	5 918,799
5.	71240100107001	Dulgher	h-om	146,1600	57,66	8 427,586
6.	7134030012200	Izolator hidrofug	h-om	18,7920	57,66	1 083,547
7.	7136080025001	Montator	h-om	9,2211	57,66	531,689
8.	7141020013400	Vopsitor industrial	h-om	1,4812	57,66	85,406
9.	7214210026800	Montator constructii metalice	h-om	6,6500	57,66	383,439
10.	9310060019900	Muncitor necalificat	h-om	5,5024	57,66	317,268
11.	9310060019920	Muncitor deservire CM	h-om	101,5325	57,66	5 854,365
12.	9310060019922	Muncitor deservire	h-om	8,8160	57,66	508,331
13.	9310060019930	Muncitor	h-om	9,1840	57,66	529,549
		Total manopera				60 005

Material:

1.	1421102200513	Nisip sortat nespalat de riu si lacuri 0,0-3,0 mm	m3	0,7600	250,00	190,000
2.	1711317306661	Bumbac de sters	kg	0,2242	1,00	0,224
3.	2010102900900	Lemn rotund de rasinoase	m3	0,1821	5 000,00	910,500
4.	2010102903495	Scinduri de rasinoase	m3	0,6086	5 000,00	3 043,000
5.	2010102904340	Dulapi de rasinoase	m3	0,1214	5 000,00	607,000
6.	2010102904418	Dulap rasinos tivit cls.A, Gr=48mm, Lung=4,00m, S 942	m3	0,0475	5 000,00	237,500
7.	2010237318750	Distantieri	buc	521,8383	0,10	52,184
8.	2020212928347	Panou de cofraj tip P fag g 15 mm	m2	27,4520	90,00	2 470,680
9.	2052152958990	Lemn de foc de foioase tari L=1m livrabil in dep S 2340	kg	353,9160	0,10	35,392
10.	2052152959010	Lemne de foc de rasinoase (deseuri)	t	0,1879	100,00	18,790
11.	2320166200676	White spirit	kg	0,4485	30,00	13,455
12.	2320187315789	Decofrol	kg	31,2720	5,00	156,360
13.	2320322600036	Bitum pt. hidroizolatii	kg	532,4400	11,00	5 856,840
14.	2411115904512	Oxigen tehnic gazos S2031	m3	0,0190	12,00	0,228
15.	2412126100010	Miniu de plumb	kg	0,8870	10,00	8,870
16.	2413547308164	Carbura de calciu tehnica (carbida) S102	kg	0,0123	10,00	0,123
17.	2430116100000	Email clorcauciuc	kg	1,7940	65,00	116,610

18.	2430226100814	Grund miniu de plumb G 355-6	kg	0,8970	40,00	35,880
19.	2430226109420	Diluant pt.lacuri anticorozive D.006-1 NI 1708-61 A1	kg	0,1265	30,00	3,795
20.	2466477302420	Sticla solubila	kg	11,6000	50,00	580,000
21.	2624102101103	Mortar gata prefabricat pentru zidarie, varciment, M 75	m3	0,7192	1 000,00	719,200
22.	2651122100402	Ciment metalurgic cu adaosuri M 30 saci S1500	kg	218,5000	2,00	437,000
23.	2653102100830	Ipsos pentru constructii tip A	kg	28,5000	2,00	57,000
24.	2653102100880	Filer de calcar saci S 539	kg	106,4880	2,00	212,976
25.	2663102100000150	Beton M150	m3	15,6056	1 200,00	18 726,720
26.	2663102100000200	Beton M200	m3	53,1944	1 200,00	63 833,280
27.	2664102102010	Mortar ciment 100-T(pt.informatie)	m3	0,5700	1 000,00	570,000
28.	266612280060012	Element prefabricat-ΦBC12-4-3	buc	27,2700	220,00	5 999,400
29.	26661228006004	Element prefabricat- ΦC4	buc	46,4600	980,00	45 530,800
30.	2666122800600412	Element prefabricat-ΦC4-12	buc	17,1700	530,00	9 100,100
31.	266612280060048	Element prefabricat ΦC4-8	buc	5,0500	360,00	1 818,000
32.	2710602100000	Otel beton OB 37 diam. mai mic sau egal de 8 mm	kg	1 139,2157	18,00	20 505,883
33.	2710602300000	Otel beton OB 37 diam. mai mare de 8 mm	kg	1 939,0641	18,00	34 903,155
34.	2734113803233	Sirma neagra moale d = 2,5 mm	kg	13,0300	20,00	260,600
35.	2734113803881	Sirma din otel moale, neagra, D=1 mm	kg	30,0320	20,00	600,640
36.	2775276309886	Confectii metalice inglobate in beton	kg	0,3800	28,00	10,640
37.	2811106301200	Elemente metalice	kg	193,8000	28,00	5 426,400
38.	2811236309900	Confectii metalice	kg	46,1231	28,00	1 291,447
39.	2873145887000	Cuie cu cap conic tip A pentru constructii	kg	14,1710	16,00	226,736
40.	2873155900311	Electrozi E-42A, 4 mm	kg	0,4435	35,00	15,523
41.	2873155901340	Electrod sud.otel slab aliat S 1125/2 E 50B 4	kg	0,0855	35,00	2,993
42.	2874115802500	Surub cap hexagonal M 20	buc	1,2350	4,00	4,940
43.	2874115825003	Suruburi uzuale patrute M 10 x 140 mm	buc	78,1800	4,00	312,720
44.	2874115841033	Piulite uzuale patrute M 10	buc	78,1800	1,00	78,180
45.	2874115842700	Piulita hexag. M20	buc	1,2350	1,00	1,235
46.	2874115883700	Saiba M 20	buc	1,2350	1,00	1,235
47.	2874125881241	Saibe uzuale M 10	kg	1,3030	25,00	32,575
48.	2875276311528	Scoabe din otel pentru constructii	kg	7,8180	18,00	140,724
49.	4011106202741	Energie electrica	kw	0,0855	2,50	0,214
50.	4100116202818	Apa pentru mortare si betoane	m3	7,1386	8,00	57,108
		Total materiale de constructii				225 217

Utilaje de constructii:

1.	2922140006700	Macara turn	h-ut	52,2500	250,00	13 062,500
2.	2922140006702	Macara de fereastr	h-ut	0,4391	50,00	21,955
3.	2922140006703	Macara fereastr de 0,0015 MN (0,15 tf)	h-ut	0,3132	50,00	15,660
4.	2922140007000	Macara	h-ut	0,5489	250,00	137,225
5.	2952260003501	Excavator pe senile cu o cupa cu motor termic, 0,40-0,70 mc	h-ut	1,7275	350,00	604,625
6.	2952260003522	Excavator pe pneuri cu motor termic de 0,40-0,70 m.c	h-ut	2,5071	350,00	877,485
7.	2952260003554	Buldozer 79kw (108CP)	h-ut	0,2926	350,00	102,410
8.	2952270003100	Vibrator de adincime	h-ut	39,6780	25,00	991,950
9.	2952270004024	Mai pneumatic	h-ut	8,9380	45,00	402,210
10.	2952270004029	Topitor bitum de 500 l	h-ut	4,0716	20,00	81,432
11.	3110500002401	Aparat de sudura 28-35 Kw	h-ut	3,5128	25,00	87,820
12.	3410520006728	Macara pe pneuri pina la 9,9 TF cu brat cu	h-ut	0,0285	300,00	8,550

		zabrele				
13.	3410520006752	Automacara 6 - 10 tf	h-ut	18,9605	300,00	5 688,150
14.	3410540000001	Autocamion, 5 t	h-ut	0,0928	200,00	18,560
15.	3410540000006	Autobasculanta-5t	h-ut	2,2493	200,00	449,860
		Total utilaje de construcții				22 549

Total	Lei	307 771
Asigurarea sociala	24 %	14 401
Transportarea	4 %	9 009
Total		331 181
Cheltuieli de regie	10 %	33 118
Total		364 299
Beneficiu de deviz	4 %	14 572
Total		378 871
TVA	20 %	75 774

Total deviz:

454 645

Intocmit

VALDCONGRUP SRL

(funcția, semnătura, numele, prenumele)

Verificat

Primaria or. Rezina

(funcția, semnătura, numele, prenumele)

Obiect Constructia traseului de canalizare din Investitor
cartierul Rezina-Vest, or. Rezina

Catalog de prețuri unitare pentru obiectul

Nr crt.	Simbol norme și Cod resurse	Denumire lucrări, cheltuieli și resurse	U.M.	Consum de resurse pe unitate de măsură	Valoare, lei	
					Pe unitate de măsură	Total incl. salariu
1	2	3	4	5	6	7
		1. Rezistenta				
1	TsC03B1	Sapatura mecanica cu excavatorul de 0,40-0,70 mc, cu motor cu ardere interna si comanda hidraulica, in pamint cu umiditate naturala, descarcare in depozit teren catg. II	100 m3			717,500 0,000
	2952260003501	Excavator pe senile cu o cupa cu motor termic, 0,40-0,70 mc	h-ut	2,0500	350,00	717,50
2	TsA20B	Sapatura manuala de pamint, in taluzuri, la deblee sapate cu excavator sau screper, pentru completarea sapaturii la profilul taluzului, in teren mijlociu	m3			118,779 118,779
	9310060019900	Muncitor necalificat	h-om	2,0600	57,66	118,78
3	TsC19B1	Sapatura mecanica cu buldozer pe tractor pe senile de 81-180 CP, inclusiv impingerea pamintului pina la 10 m, in teren catg. II	100 m3			539,000 0,000
	2952260003554	Buldozer 79kw (108CP)	h-ut	1,5400	350,00	539,00
4	TsD01D	Imprastierea cu lopata a pamintului afinat, in straturi uniforme, de 10-30 cm grosime, printr-o aruncare de pina la 3 m din gramezi, inclusiv sfarimarea bulgarilor, pamintul provenind din teren foarte tare	m3			32,866 32,866
	9310060019900	Muncitor necalificat	h-om	0,5700	57,66	32,87
5	TsC14B2	Sapatura mecanica cu excavator pe senile de 60 - 80 CP, cu echipament greifer de 0,5 - 0,6 mc, in teren necoeziv, in pamint cu umiditate naturala, cu descarcare in depozit, dislocare in spatii 8 - 12 m- подсыпка под полы	100 m3			1 438,500 0,000
	2952260003522	Excavator pe pneuri cu motor termic de 0,40-0,70 m.c	h-ut	4,1100	350,00	1 438,50
6	DI105	Compactare pamintului de cat. II cu maiuri pneumatice (Уплотнение грунта II группы пневмотрамбовками)	100 m3			1 136,291 645,791
	9310060019930	Muncitor	h-om	11,2000	57,66	645,79
	2952270004024	Mai pneumatic	h-ut	10,9000	45,00	490,50
7	TsC03F1	Sapatura mecanica cu excavatorul de 0,40-0,70 mc, cu motor cu ardere interna si comanda hidraulica, in pamint cu umiditate naturala, descarcare in autovehicule teren catg. II(погрузка грунта в резерве)	100 m3			787,500 0,000
	2952260003501	Excavator pe senile cu o cupa cu motor termic, 0,40-0,70 mc	h-ut	2,2500	350,00	787,50
8	TsI50A5	Transportarea pamintului cu autobasculanta de 5 t la distanta de 5 km	t			21,200 0,000
	3410540000006	Autobasculanta-5t	h-ut	0,1060	200,00	21,20
9	CP10B	Montarea elementelor prefabricate din beton armat la cladiri de locuit sau social-culturale cu structura din beton armat monolit,mixta sau zidarie portanta, la inaltimea pina la 20 m inclusiv, cu volum de la 0,2-2,5 mc- ФС4	buc			1 269,884 126,852
	7123030012500	Montator P.B	h-om	2,0000	57,66	115,32
	9310060019920	Muncitor deservire CM	h-om	0,2000	57,66	11,53
	2664102102010	Mortar ciment 100-T(pt.informatie)	m3	0,0060	1 000,00	6,00
	26661228006004	Element prefabricat- ФС4	buc	1,0100	980,00	989,80
	4100116202818	Apa pentru mortare si betoane	m3	0,0040	8,00	0,03

1	2	3	4	5	6	7
	2653102100830	Ipsos pentru constructii tip A	kg	0,3000	2,00	0,60
	2010102904418	Dulap rasinos tivit cls.A, Gr=48mm, Lung=4,00m, S 942	m3	0,0005	5 000,00	2,50
	1421102200513	Nisip sortat nespalat de riu si lacuri 0,0-3,0 mm	m3	0,0080	250,00	2,00
	2651122100402	Ciment metalurgic cu adaosuri M 30 saci S1500	kg	2,3000	2,00	4,60
	2922140006700	Macara turn	h-ut	0,5500	250,00	137,50
10	CP10B	Montarea elementelor prefabricate din beton armat la cladiri de locuit sau social-culturale cu structura din beton armat monolit,mixta sau zidarie portanta, la inaltimea pina la 20 m inclusiv, cu volum de la 0,2-2,5 mc- ΦC4-8	buc			643,684 126,852
	7123030012500	Montator P.B	h-om	2,0000	57,66	115,32
	9310060019920	Muncitor deservire CM	h-om	0,2000	57,66	11,53
	2664102102010	Mortar ciment 100-T(pt.informatie)	m3	0,0060	1 000,00	6,00
	266612280060048	Element prefabricat ΦC4-8	buc	1,0100	360,00	363,60
	4100116202818	Apa pentru mortare si betoane	m3	0,0040	8,00	0,03
	2653102100830	Ipsos pentru constructii tip A	kg	0,3000	2,00	0,60
	2010102904418	Dulap rasinos tivit cls.A, Gr=48mm, Lung=4,00m, S 942	m3	0,0005	5 000,00	2,50
	1421102200513	Nisip sortat nespalat de riu si lacuri 0,0-3,0 mm	m3	0,0080	250,00	2,00
	2651122100402	Ciment metalurgic cu adaosuri M 30 saci S1500	kg	2,3000	2,00	4,60
	2922140006700	Macara turn	h-ut	0,5500	250,00	137,50
11	CP10B	Montarea elementelor prefabricate din beton armat la cladiri de locuit sau social-culturale cu structura din beton armat monolit,mixta sau zidarie portanta, la inaltimea pina la 20 m inclusiv, cu volum de la 0,2-2,5 mc- ΦC4-12	buc			815,384 126,852
	7123030012500	Montator P.B	h-om	2,0000	57,66	115,32
	9310060019920	Muncitor deservire CM	h-om	0,2000	57,66	11,53
	2664102102010	Mortar ciment 100-T(pt.informatie)	m3	0,0060	1 000,00	6,00
	2666122800600412	Element prefabricat-ΦC4-12	buc	1,0100	530,00	535,30
	4100116202818	Apa pentru mortare si betoane	m3	0,0040	8,00	0,03
	2653102100830	Ipsos pentru constructii tip A	kg	0,3000	2,00	0,60
	2010102904418	Dulap rasinos tivit cls.A, Gr=48mm, Lung=4,00m, S 942	m3	0,0005	5 000,00	2,50
	1421102200513	Nisip sortat nespalat de riu si lacuri 0,0-3,0 mm	m3	0,0080	250,00	2,00
	2651122100402	Ciment metalurgic cu adaosuri M 30 saci S1500	kg	2,3000	2,00	4,60
	2922140006700	Macara turn	h-ut	0,5500	250,00	137,50
12	CP10B	Montarea elementelor prefabricate din beton armat la cladiri de locuit sau social-culturale cu structura din beton armat monolit,mixta sau zidarie portanta, la inaltimea pina la 20 m inclusiv, cu volum de la 0,2-2,5 mc- ΦBC12-4-3	buc			502,284 126,852
	7123030012500	Montator P.B	h-om	2,0000	57,66	115,32
	9310060019920	Muncitor deservire CM	h-om	0,2000	57,66	11,53
	2664102102010	Mortar ciment 100-T(pt.informatie)	m3	0,0060	1 000,00	6,00
	266612280060012	Element prefabricat-ΦBC12-4-3	buc	1,0100	220,00	222,20
	4100116202818	Apa pentru mortare si betoane	m3	0,0040	8,00	0,03
	2653102100830	Ipsos pentru constructii tip A	kg	0,3000	2,00	0,60
	2010102904418	Dulap rasinos tivit cls.A, Gr=48mm, Lung=4,00m, S 942	m3	0,0005	5 000,00	2,50
	1421102200513	Nisip sortat nespalat de riu si lacuri 0,0-3,0 mm	m3	0,0080	250,00	2,00
	2651122100402	Ciment metalurgic cu adaosuri M 30 saci S1500	kg	2,3000	2,00	4,60
	2922140006700	Macara turn	h-ut	0,5500	250,00	137,50
13	CA03G	Beton M200 armat turnat in fundatii, preparat cu centrala de betoane FM1.2.3.	m3			1 592,966 253,704
	7123010010200	Betonist	h-om	4,0000	57,66	230,64
	9310060019920	Muncitor deservire CM	h-om	0,4000	57,66	23,06
	2663102100000200	Beton M200	m3	1,0250	1 200,00	1 248,45
	4100116202818	Apa pentru mortare si betoane	m3	0,1000	8,00	0,81
	2952270003100	Vibrator de adincime	h-ut	0,6000	25,00	15,00
	3410520006752	Automacara 6 - 10 tf	h-ut	0,2500	300,00	75,00
14	CC01E	Armaturi din otel beton OB 37 fasonate in ateliere de santier si montate cu diametrul barelor pina la 8 mm inclusiv in fundatii continue si radiere	kg			22,528 3,863
	7123020011140	Fierar beton	h-om	0,0640	57,66	3,69
	9310060019920	Muncitor deservire CM	h-om	0,0030	57,66	0,17
	2710602100000	Otel beton OB 37 diam. mai mic sau egal de 8 mm	kg	1,0250	18,00	18,45
	2010237318750	Distantieri	buc	0,1500	0,10	0,01

1	2	3	4	5	6	7
	2734113803881	Sirma din otel moale, neagra, D=1 mm	kg	0,0100	20,00	0,20
15	CC01F	Armături din otel beton OB 37 fasonate in ateliere de santier si montate cu diametrul barelor peste 8 mm inclusiv in fundatii continue si radiere	kg			21,721 3,056
	7123020011140	Fierar beton	h-om	0,0500	57,66	2,88
	9310060019920	Muncitor deservire CM	h-om	0,0030	57,66	0,17
	2710602300000	Otel beton OB 37 diam. mai mare de 8 mm	kg	1,0250	18,00	18,45
	2010237318750	Distantieri	buc	0,1500	0,10	0,02
	2734113803881	Sirma din otel moale, neagra, D=1 mm	kg	0,0100	20,00	0,20
16	CB02A	Cofraje din panouri refolosibile, cu asteriala din scinduri de rasinoase scurte si subscurte pentru turnarea betonului in cuzinetai, fundatii pahar si fundatii de utilaje inclusiv sprijinirile	m2			103,237 69,192
	9310060019920	Muncitor deservire CM	h-om	0,1500	57,66	8,65
	71240100107001	Dulgher	h-om	1,0500	57,66	60,54
	2874125881241	Saibe uzuale M 10	kg	0,0050	25,00	0,12
	2874115841033	Piulite uzuale patrate M 10	buc	0,3000	1,00	0,30
	2874115825003	Suruburi uzuale patrate M 10 x 140 mm	buc	0,3000	4,00	1,20
	2875276311528	Scoabe din otel pentru constructii	kg	0,0300	18,00	0,54
	2734113803233	Sirma neagra moale d = 2,5 mm	kg	0,0500	20,00	1,00
	2873145887000	Cuie cu cap conic tip A pentru constructii	kg	0,0800	16,00	1,28
	2020212928347	Panou de cofraj tip P fag g 15 mm	m2	0,1000	90,00	9,00
	2010102903495	Scinduri de rasinoase	m3	0,0035	5 000,00	17,50
	2010102900900	Lemn rotund de rasinoase	m3	0,0005	5 000,00	2,50
	2320187315789	Decofrol	kg	0,1200	5,00	0,60
17	CA03G	Beton M150 armat turnat in pereti, preparat cu centrala de betoane	m3			1 592,964 253,704
	7123010010200	Betonist	h-om	4,0000	57,66	230,64
	9310060019920	Muncitor deservire CM	h-om	0,4000	57,66	23,06
	2663102100000150	Beton M150	m3	1,0250	1 200,00	1 248,45
	4100116202818	Apa pentru mortare si betoane	m3	0,1000	8,00	0,81
	2952270003100	Vibrator de adincime	h-ut	0,6000	25,00	15,00
	3410520006752	Automacara 6 - 10 tf	h-ut	0,2500	300,00	75,00
18	CC01E	Armături din otel beton OB 37 fasonate in ateliere de santier si montate cu diametrul barelor pina la 8 mm inclusiv in fundatii continue si radiere	kg			22,528 3,863
	7123020011140	Fierar beton	h-om	0,0640	57,66	3,69
	9310060019920	Muncitor deservire CM	h-om	0,0030	57,66	0,17
	2710602100000	Otel beton OB 37 diam. mai mic sau egal de 8 mm	kg	1,0250	18,00	18,45
	2010237318750	Distantieri	buc	0,1500	0,10	0,01
	2734113803881	Sirma din otel moale, neagra, D=1 mm	kg	0,0100	20,00	0,20
19	CC01F	Armături din otel beton OB 37 fasonate in ateliere de santier si montate cu diametrul barelor peste 8 mm inclusiv in fundatii continue si radiere	kg			21,721 3,056
	7123020011140	Fierar beton	h-om	0,0500	57,66	2,88
	9310060019920	Muncitor deservire CM	h-om	0,0030	57,66	0,17
	2710602300000	Otel beton OB 37 diam. mai mare de 8 mm	kg	1,0250	18,00	18,45
	2010237318750	Distantieri	buc	0,1500	0,10	0,01
	2734113803881	Sirma din otel moale, neagra, D=1 mm	kg	0,0100	20,00	0,20
20	CB02B	Cofraje din panouri refolosibile, cu asteriala din scinduri de rasinoase scurte si subscurte pentru turnarea betonului in elevatii, pereti drepti si diafragme inclusiv sprijinirile la inaltimi pina la 20 m inclusiv	m2			91,442 54,777
	9310060019920	Muncitor deservire CM	h-om	0,2000	57,66	11,53
	7124010010700	Dulgher	h-om	0,7500	57,66	43,24
	2874125881241	Saibe uzuale M 10	kg	0,0050	25,00	0,12
	2874115841033	Piulite uzuale patrate M 10	buc	0,3000	1,00	0,30
	2874115825003	Suruburi uzuale patrate M 10 x 140 mm	buc	0,3000	4,00	1,20
	2875276311528	Scoabe din otel pentru constructii	kg	0,0300	18,00	0,54
	2734113803233	Sirma neagra moale d = 2,5 mm	kg	0,0500	20,00	1,00
	2873145887000	Cuie cu cap conic tip A pentru constructii	kg	0,0250	16,00	0,40
	2020212928347	Panou de cofraj tip P fag g 15 mm	m2	0,1000	90,00	9,00
	2010102904340	Dulapi de rasinoase	m3	0,0010	5 000,00	5,00
	2010102903495	Scinduri de rasinoase	m3	0,0010	5 000,00	5,00
	2010102900900	Lemn rotund de rasinoase	m3	0,0015	5 000,00	7,50
	2320187315789	Decofrol	kg	0,1200	5,00	0,60
	3410520006752	Automacara 6 - 10 tf	h-ut	0,0200	300,00	6,00
21	CA03G	Beton M200 armat turnat in briu, preparat cu	m3			1 592,969

1	2	3	4	5	6	7
		centrala de betoane				253,704
	7123010010200	Betonist	h-om	4,0000	57,66	230,64
	9310060019920	Muncitor deservire CM	h-om	0,4000	57,66	23,06
	2663102100000200	Beton M200	m3	1,0250	1 200,00	1 248,45
	4100116202818	Apa pentru mortare si betoane	m3	0,1000	8,00	0,81
	2952270003100	Vibrator de adincime	h-ut	0,6000	25,00	15,00
	3410520006752	Automacara 6 - 10 tf	h-ut	0,2500	300,00	75,00
22	CC02K	Armatari din otel beton OB 37 fasonate in ateliere de santier, cu diametrul barelor pina la 8 mm inclusiv, si montate in grinzi si stilpi, la inaltime mai mici sau egale cu 35 m, exclusiv constructiile executate cu cofraje glisante	kg			24,636 5,708
	7123020011140	Fierar beton	h-om	0,0950	57,66	5,48
	9310060019920	Muncitor deservire CM	h-om	0,0040	57,66	0,23
	2710602100000	Otel beton OB 37 diam. mai mic sau egal de 8 mm	kg	1,0250	18,00	18,45
	2734113803881	Sirma din otel moale, neagra, D=1 mm	kg	0,0100	20,00	0,20
	2010237318750	Distantieri	buc	0,2800	0,10	0,03
	2922140007000	Macara	h-ut	0,0010	250,00	0,25
23	CC02L	Armatari din otel beton OB 37 fasonate in ateliere de santier, cu diametrul barelor peste 8 mm, si montate in grinzi si stilpi, la inaltime mai mici sau egale cu 35 m, exclusiv constructiile executate cu cofraje glisante	kg			22,964 4,036
	7123020011140	Fierar beton	h-om	0,0650	57,66	3,75
	9310060019920	Muncitor deservire CM	h-om	0,0050	57,66	0,29
	2710602300000	Otel beton OB 37 diam. mai mare de 8 mm	kg	1,0250	18,00	18,45
	2734113803881	Sirma din otel moale, neagra, D=1 mm	kg	0,0100	20,00	0,20
	2010237318750	Distantieri	buc	0,2800	0,10	0,03
	2922140007000	Macara	h-ut	0,0010	250,00	0,25
24	CB02C	Cofraje din panouri re folosibile, cu asteriala din scinduri de rasinoase scurte si subscurte pentru turnarea betonului in placi si grinzi exclusiv sustinerile la inaltime pina la 20 m inclusiv	m2			101,057 69,192
	9310060019920	Muncitor deservire CM	h-om	0,2000	57,66	11,53
	7124010010700	Dulgher	h-om	1,0000	57,66	57,66
	2874125881241	Saibe uzuale M 10	kg	0,0050	25,00	0,12
	2874115841033	Piulite uzuale patrate M 10	buc	0,3000	1,00	0,30
	2874115825003	Suruburi uzuale patrate M 10 x 140 mm	buc	0,3000	4,00	1,20
	2875276311528	Scoabe din otel pentru constructii	kg	0,0300	18,00	0,54
	2734113803233	Sirma neagra moale d = 2,5 mm	kg	0,0500	20,00	1,00
	2873145887000	Cuie cu cap conic tip A pentru constructii	kg	0,0250	16,00	0,40
	2020212928347	Panou de cofraj tip P fag g 15 mm	m2	0,1300	90,00	11,70
	2010102904340	Dulapi de rasinoase	m3	0,0010	5 000,00	5,00
	2010102903495	Scinduri de rasinoase	m3	0,0010	5 000,00	5,00
	2320187315789	Decofrol	kg	0,1200	5,00	0,60
	3410520006752	Automacara 6 - 10 tf	h-ut	0,0200	300,00	6,00
25	CL08A	Elemente metalice (stilpi, grinzi, ferme) gata confectionate, livrate complet asamblate, montate pe santier, in structura constructiei usoare	t			31 025,126 2 306,400
	7214210026800	Montator constructii metalice	h-om	35,0000	57,66	2 018,10
	9310060019920	Muncitor deservire CM	h-om	5,0000	57,66	288,30
	2811106301200	Elemente metalice	kg	1 020,0000	28,00	28 560,00
	2873155901340	Electrod sud.otel slab aliat S 1125/2 E 50B 4	kg	0,4500	35,00	15,75
	2874115842700	Piulita hexag. M20	buc	6,5000	1,00	6,50
	2874115802500	Surub cap hexagonal M 20	buc	6,5000	4,00	26,00
	2874115883700	Saiba M 20	buc	6,5000	1,00	6,50
	2413547308164	Carbura de calciu tehnica (carbid) S102	kg	0,0650	10,00	0,65
	2411115904512	Oxigen tehnic gazos S2031	m3	0,1000	12,00	1,20
	2775276309886	Confectii metalice inglobate in beton	kg	2,0000	28,00	56,00
	4011106202741	Energie electrica	kw	0,4500	2,50	1,13
	3410520006728	Macara pe pneuri pina la 9,9 TF cu brat cu zabrele	h-ut	0,1500	300,00	45,00
26	IzD10A	Vopsirea anticoroziva cu pensula de mina a confectioniilor si constructiilor metalice cu un strat de grund anticoroziv pe baza de miniu de plumb si doua straturi de email cloorcauciuc, a confectioniilor si constructiilor metalice, executate din profile cu grosimi intre 8 mm si 12 mm inclusiv	t			1 110,305 371,332
	7141020013400	Vopsitor industrial	h-om	6,4400	57,66	371,33

1	2	3	4	5	6	7
	2430116100000	Email clorcauciuc	kg	7,8000	65,00	507,00
	2430226100814	Grund miniu de plumb G 355-6	kg	3,9000	40,00	156,00
	2430226109420	Diluant pt.lacuri anticorozive D.006-1 NI 1708-61 A1	kg	0,5500	30,00	16,50
	2320166200676	White spirit	kg	1,9500	30,00	58,50
	1711317306661	Bumbac de sters	kg	0,9750	1,00	0,97
27	CL57A	Montarea si fixarea pieselor inglobate in beton armat monolit: cu greutatea sub 4 kg	kg			44,575 ----- 12,109
	7136080025001	Montator	h-om	0,2100	57,66	12,11
	2811236309900	Confectii metalice	kg	1,0400	28,00	29,41
	2412126100010	Miniu de plumb	kg	0,0200	10,00	0,20
	2873155900311	Electrozi E-42A, 4 mm	kg	0,0100	35,00	0,35
	3110500002401	Aparat de sudura 28-35 Kw	h-ut	0,0800	25,00	2,00
	2922140006702	Macara de fereastră	h-ut	0,0100	50,00	0,50
28	IzD10A	Vopsirea anticoroziva cu pensula de mina a confectiilor si constructiilor metalice cu un strat de grund anticoroziv pe baza de miniu de plumb si doua straturi de email clorcauciuc, a confectiilor si constructiilor metalice, executate din profile cu grosimi intre 8 mm si 12 mm inclusiv	t			1 110,300 ----- 371,325
	7141020013400	Vopsitor industrial	h-om	6,4400	57,66	371,32
	2430116100000	Email clorcauciuc	kg	7,8000	65,00	507,00
	2430226100814	Grund miniu de plumb G 355-6	kg	3,9000	40,00	156,00
	2430226109420	Diluant pt.lacuri anticorozive D.006-1 NI 1708-61 A1	kg	0,5500	30,00	16,50
	2320166200676	White spirit	kg	1,9500	30,00	58,50
	1711317306661	Bumbac de sters	kg	0,9750	1,00	0,97
29	IzF50A	Hidroizolatii efectuate cu mortar ciment cu sticla solubila la fundatii si pereti aplicate pe suprafete orizontale	m2			78,727 ----- 21,911
	9310060019922	Muncitor deservire	h-om	0,3800	57,66	21,91
	2624102101103	Mortar gata prefabricat pentru zidarie, var-ciment, M 75	m3	0,0310	1 000,00	31,00
	2466477302420	Sticla solubila	kg	0,5000	50,00	25,00
	4100116202818	Apa pentru mortare si betoane	m3	0,0020	8,00	0,02
	3410540000001	Autocamion, 5 t	h-ut	0,0040	200,00	0,80
30	IzF04F k=2	Strat hidroizolant executat la cald la terase, acoperisuri sau la fundatii si radiere, in terenuri fara ape freatiche, inclusiv scafele si doliile din hidroizolatia curenta pe suprafete inclinate peste 40% sau verticale plane sau curbe, cu mastic de bitum sau bitum cu adaos de cauciuc, aplicat cu peria sau gletuitorul de cauciuc (cosoroaba)	m2			46,645 ----- 6,919
	7134030012200	Izolator hidrofug	h-om	0,0600	57,66	6,92
	2320322600036	Bitum pt. hidroizolatii	kg	1,7000	11,00	37,40
	2653102100880	Filer de calcar saci S 539	kg	0,3400	2,00	1,36
	2052152959010	Lemne de foc de rasinoase (deseuri)	t	0,0006	100,00	0,12
	2052152958990	Lemn de foc de foioase tari L=1m livrabil in dep S 2340	kg	1,1300	0,10	0,23
	2922140006703	Macara fereastră de 0,0015 MN (0,15 tf)	h-ut	0,0010	50,00	0,10
	2952270004029	Topitor bitum de 500 l	h-ut	0,0130	20,00	0,52

APROBAT:

Intocmit
VALDCONGRUP SRL

(funcția, semnătura, numele, prenumele)

Investitor
Primaria or. Rezina

(funcția, semnătura, numele, prenumele)

L.S.

L.S.

**Construcția traseului de
canalizare din cartierul Rezina-
Vest, or. Rezina**

(denumirea obiectivului)

**DEVIZ LOCAL № 2-3-2
Instalații tehnologice**

Valoarea de deviz 354 016 Lei

Intocmit în prețuri curente

№ crt.	Simbol norme și Cod resurse	Lucrări și cheltuieli	U.M.	Cantitate conform datelor din proiect	Valoarea de deviz, lei	
					Pe unitate de măsură incl. salariu	Total incl. salariu
1	2	3	4	5	6	7
		1. Valoarea utilajului				
1	Pret de piata	Канализационная насосная станция PUST 10.25.D.A.SS. МАТЕРИАЛЫ Бак Полиэтилен Материал крышка РЕНД Трубопровод Нержавеющая сталь МОНТАЖ Выход насоса DN 50-90 Объем отстойника 0.55 м3 Диаметр 1000 мм Установка С автоматической муфтой, на дне Длина 2500 мм	buc	1,0000	180 000,000 0,000	180 000,000 0,000
2	Pret de piata	Pompa SEG.40.26.Ex2 G=12,50m3/час H=22,5м sau echivalenta cu respectarea parametrilor tehnici.	buc	2,0000	50 000,000 0,000	100 000,000 0,000
		<i>Total</i>	Lei			280 000,000
		Total Valoarea utilajului Inclusiv salariu				280 000,000
		2. Lucrari de montare.				
3	AcC09A	Montarea pe pozitie existenta a aparatelor de dozare pentru coagulanti, de tip uscat. KHC	buc	1,0000	619,091 498,759	619,091 498,759

1	2	3	4	5	6	7
4	AcC07A	Montarea pe pozitie existenta a pompelor centrifuge, cu un ax orizontal, avind diametrul de aspiratie de pina la 80 mm	buc	2,0000	162,975 83,607	325,950 167,214
		<i>Total</i>	Lei			945,041
		<i>Asigurarea sociala</i>	24 %			159,834
		<i>Transportarea</i>	4 %			8,523
		<i>Total</i>				1 113,398
		<i>Cheltuieli de regie</i>	60 %			399,584
		<i>Total</i>				1 512,982
		<i>Beneficiu de deviz</i>	4 %			60,519
		<i>Total</i>				1 573,501
		Total Lucrari de montare. Inclusiv salariu				1 573,501 665,973
		3. Lucrari de constructii				
5	AcE14A	Executarea caminelor de vizitare din elemente de beton armat prefabricat, pentru canalizare, circulare (inelare) cu diametrul 1,5 m, in teren fara apa subterana	m3	1,4300	1 640,046 556,996	2 345,266 796,504
6	Pret de piata	Elemente din beton armat prefabricat, ale caminelor de vane, circulare (inelare) cu diametrul 1,5 m, pentru alimentare cu apa, in teren fara apa subterana. Placi prefabricate pt. camine KИД-15 (0,38 m3)	buc	1,0000	1 650,000 0,000	1 650,000 0,000
7	Pret de piata	Elemente din beton armat prefabricat, ale caminelor de vane, circulare (inelare) cu diametrul 1,5 m, pentru alimentare cu apa, in teren fara apa subterana. Placi prefabricate pt. camine KИИ2-15-1(0,27 m3)	buc	1,0000	1 650,000 0,000	1 650,000 0,000
8	Pret de piata	Elemente din beton armat prefabricat, ale caminelor de vane, circulare (inelare) cu diametrul 1,5 m, pentru alimentare cu apa,	buc	1,0000	1 200,000 0,000	1 200,000 0,000

1	2	3	4	5	6	7
		in teren fara apa subterana. Inel prefabricat pt. camine KI1-15-9 (0,4 m3)				
9	Pret de piata	Elemente din beton armat prefabricat, ale caminelor de vane, circulare (inelare) cu diametrul 1,5 m, pentru alimentare cu apa, in teren fara apa subterana. Inel prefabricat pt.camine KI1-15-6 (0,265 m3)	buc	1,0000	950,000 0,000	950,000 0,000
10	Pret de piata	Elemente din beton armat prefabricat, ale caminelor de vane, circulare (inelare) cu diametrul 1,5 m, pentru alimentare cu apa, in teren fara apa subterana. Inel de reazem KI17-3(0,06 m3)	buc	1,0000	300,000 0,000	300,000 0,000
11	Pret de piata	Elemente din beton armat prefabricat, ale caminelor de vane, circulare (inelare) cu diametrul 1,5 m, pentru alimentare cu apa, in teren fara apa subterana. Inel de reazem KI10-1(0,02 m3)	buc	1,0000	180,000 0,000	180,000 0,000
12	Pret de piata	Capacul cu rama din fonta tip T, Categoria C250 # 25 tone/osie (250kN). Carosabil	buc	1,0000	1 500,000 0,000	1 500,000 0,000
13	CL08A	Elemente metalice (stilpi, grinzi, ferme) gata confectionate, livrate complet asamblate, montate pe santier, in structura constructiei usoare	t	0,0420	31 025,095 2 306,405	1 303,054 96,869
14	CN29A	Vopsitorii cu vopsea pe baza de rasini alchidice aplicate la pozitie, intr-un strat de grund si un strat de vopsea, pe suprafata constructiilor metalice ale halelor industriale (stilpi, grinzi, ferme, pane, contravintuiri, etc.) confectionate din profile usoare, executate manual	t	0,0420	1 329,262 616,952	55,829 25,912

1	2	3	4	5	6	7
		<i>Total</i>	Lei			11 134,149
		<i>Asigurarea sociala</i>	24 %			220,628
		<i>Transportarea</i>	4 %			390,193
		<i>Total</i>				11 744,970
		<i>Cheltuieli de regie</i>	10 %			1 174,497
		<i>Total</i>				12 919,467
		<i>Beneficiu de deviz</i>	4 %			516,779
		<i>Total</i>				13 436,246
		Total Lucrari de constructii Inclusiv salariu				13 436,246 919,285

		Total	Lei			295 013
		TVA	20 %			59 003
		Total deviz: Inclusiv salariu				354 016 <hr/> 1 586

Intocmit

VALDCONGRUP SRL

(funcția, semnătura, numele, prenumele)

Verificat

Primaria or. Rezina

(funcția, semnătura, numele, prenumele)

**Constructia traseului de
canalizare din cartierul Rezina-
Vest, or. Rezina**

(denumirea obiectivului)

Formular Nr.3

WinCmeta

**Deviz local de resurse № 2-3-2
Instalatii tehnologice**

Valoarea de deviz 354 016 Lei

Intocmit in prețuri curente

№ crt.	Simbol norme și Cod resurse	Denumire lucrări și cheltuieli	U.M.	Cantitate conform datelor din proiect	Valoarea de deviz, lei	
					Pe unitate de măsură	Total
1	2	3	4	5	6	7
		Total borderou de resurse № 2-3-2:				

Manopera :

1.	7136050012000	Instalator alimentari apa	h-om	21,2168	57,66	1 223,361
2.	7141020013300	Zugrav vopsitor	h-om	0,4494	57,66	25,912
3.	7214210026800	Montator constructii metalice	h-om	1,4700	57,66	84,760
4.	9310060019920	Muncitor deservire CM	h-om	0,2100	57,66	12,109
5.	9310060019922	Muncitor deservire	h-om	4,1470	57,66	239,116
		Total manopera				1 586

Materiale:

1.	01	Канализационная насосная станция PUST 10.25.D.A.SS. МАТЕРИАЛЫ Бак Полиэтилен Материал крышка РЕНД Трубопровод Нержавеющая сталь МОНТАЖ Выход насоса DN 50-90 Объем отстойника 0.55 м3 Диаметр 1000 мм Установка С автоматической муфтой, на дне Длина 2500 мм	buc	1,0000	180 000,00	180 000,000
2.	02	Помпа SEG.40.26.Ex2 G=12,50m3/час H=22,5м sau echivalenta cu respectara parametrilor tehnici.	buc	2,0000	50 000,00	100 000,000
3.	06	Placi prefabricate pt. camine КЦД-15 (0,38 m3)	buc	1,0000	1 650,00	1 650,000
4.	07	Placi prefabricate pt. camine КЦП2-15-1(0,27 m3)	buc	1,0000	1 650,00	1 650,000
5.	08	Inel prefabricat pt. camine КЦ-15-9 (0,4 m3)	buc	1,0000	1 200,00	1 200,000
6.	09	Inel prefabricat pt.camine КЦ-15-6 (0,265 m3)	buc	1,0000	950,00	950,000
7.	10	Inel de reazem КЦ7- 3(0,06 m3)	buc	1,0000	300,00	300,000
8.	11	Inel de reazem КЦО-1(0,02 m3)	buc	1,0000	180,00	180,000
9.	12	Capacul cu rama din fonta tip T, Categoria C250 # 25 tone/osie (250kN). Carosabil	buc	1,0000	1 500,00	1 500,000
10.	1421102200525	Nisip sortat nespalat de riu si lacuri 0,0-7,0 mm	m3	0,2086	250,00	52,150
11.	1711317306661	Bumbac de sters	kg	0,1386	1,00	0,139
12.	2010102915572	Cofraje din scindura 40 mm grosime	m2	0,2302	90,00	20,718
13.	2320186201527	Uleiuri pentru motoare M-50	kg	3,0300	20,00	60,600

14.	2320186202624	Unsori lubrefiante pentru rulmenti RUL-100	kg	1,7170	20,00	34,340
15.	2411115904512	Oxigen tehnic gazos S2031	m3	0,0042	12,00	0,050
16.	2413547308164	Carbura de calciu tehnica (carbid) S102	kg	0,0027	10,00	0,027
17.	2430116104213	Vopsea pe baza de rasini alchidice	kg	0,1932	65,00	12,558
18.	2430226101755	Grund pe baza de rasini alchidice	kg	0,2226	40,00	8,904
19.	2430226109444	Diluant alchidic D.005-12 NI 1708-61 A1	kg	0,2772	30,00	8,316
20.	2513736621810	Placi tehnice de cauciuc pentru garnituri cu insertie textila de 3 mm grosime	kg	1,3056	60,00	78,336
21.	2513736621820	Placa tehnica cauciuc cu insertie textila pentru garnitura tip PA-5 mm	kg	0,3232	60,00	19,392
22.	26511221004022	Ciment M-400	kg	1,0070	2,00	2,014
23.	2663102100957	Beton de ciment clasa B15/M200	m3	0,7481	1 200,00	897,720
24.	2664102101196	Mortar -ciment M 50	m3	0,1180	1 000,00	118,000
25.	2775276309886	Confectii metalice inglobate in beton	kg	0,0840	28,00	2,352
26.	2811106301200	Elemente metalice	kg	42,8400	28,00	1 199,520
27.	2873155901340	Electrod sud.otel slab aliat S 1125/2 E 50B 4	kg	0,0189	35,00	0,661
28.	2874115801186	Suruburi cap hexagonal OL-37 M 12x60	buc	4,0800	4,00	16,320
29.	2874115802500	Surub cap hexagonal M 20	buc	0,2730	4,00	1,092
30.	2874115840479	Piulita hexag. M12	buc	4,0800	1,00	4,080
31.	2874115842700	Piulita hexag. M20	buc	0,2730	1,00	0,273
32.	2874115883700	Saiba M 20	buc	0,2730	1,00	0,273
33.	4011106202741	Energie electrica	kw	0,0189	2,50	0,047
Total materiale de constructii						289 968

Utilaje de constructii:

1.	2952270007602	Tirfor 1,5 tf	h-ut	0,3000	20,00	6,000
2.	3410520001373	Automacara 5 tf	h-ut	1,7272	300,00	518,160
3.	3410520006728	Macara pe pneuri pina la 9,9 TF cu brat cu zabrele	h-ut	0,0063	300,00	1,890
Total utilaje de constructii						526

Total	Lei	295 013
TVA	20 %	59 003

Total deviz:

354 016

Intocmit

VALDCONGRUP SRL

(funcția, semnătura, numele, prenumele)

Verificat

Primaria or. Rezina

(funcția, semnătura, numele, prenumele)

Obiect Constructia traseului de canalizare din Investitor
cartierul Rezina-Vest, or. Rezina

Catalog de prețuri unitare pentru obiectul

№ crt.	Simbol norme și Cod resurse	Denumire lucrări, cheltuieli și resurse	U.M.	Consum de resurse pe unitate de măsură	Valoare, lei	
					Pe unitate de măsură	Total incl. salariu
1	2	3	4	5	6	7
		1. Valoarea utilajului				
1	Pret de piata	Канализационная насосная станция PUST 10.25.D.A.SS. МАТЕРИАЛЫ Бак Полиэтилен Материал крышка РЕНД Трубопровод Нержавеющая сталь МОНТАЖ Выход насоса DN 50-90 Объем отстойника 0.55 м3 Диаметр 1000 мм Установка С автоматической муфтой, на дне Длина 2500 мм	buc			180 000,000 0,000
	01	Канализационная насосная станция PUST 10.25.D.A.SS. МАТЕРИАЛЫ Бак Полиэтилен Материал крышка РЕНД Трубопровод Нержавеющая сталь МОНТАЖ Выход насоса DN 50-90 Объем отстойника 0.55 м3 Диаметр 1000 мм Установка С автоматической муфтой, на дне Длина 2500 мм	buc	1,0000	180 000,00	180 000,00
2	Pret de piata	Помпа SEG.40.26.Ex2 G=12,50м3/час H=22,5м sau echivalenta cu respectara parametrilor tehnici.	buc			50 000,000 0,000
	02	Помпа SEG.40.26.Ex2 G=12,50м3/час H=22,5м sau echivalenta cu respectara parametrilor tehnici.	buc	1,0000	50 000,00	50 000,00
		2. Lucrari de montare.				
3	AcC09A	Montarea pe pozitie existenta a aparatelor de dozare pentru coagulanti, de tip uscat. KHC	buc			619,091 498,759
	7136050012000	Instalator alimentari apa	h-om	8,6500	57,66	498,76
	2513736621820	Placa tehnica cauciuc cu insertie textila pentru garnitura tip PA-5 mm	kg	0,3200	60,00	19,39
	2320186201527	Uleiuri pentru motoare M-50	kg	3,0000	20,00	60,60
	2320186202624	Unsoi lubrefiante pentru rulmenti RUL-100	kg	1,7000	20,00	34,34
	2952270007602	Tirfor 1,5 tf	h-ut	0,3000	20,00	6,00
4	AcC07A	Montarea pe pozitie existenta a pompelor centrifuge, cu un ax orizontal, avind diametrul de aspiratie de pina la 80 mm	buc			162,975 83,607
	7136050012000	Instalator alimentari apa	h-om	1,4500	57,66	83,61
	2513736621810	Placi tehnice de cauciuc pentru garnituri cu insertie textila de 3 mm grosime	kg	0,6400	60,00	39,17
	2874115801186	Suruburi cap hexagonal OL-37 M 12x60	buc	2,0000	4,00	8,16
	2874115840479	Piulita hexag. M12	buc	2,0000	1,00	2,04
	3410520001373	Automacara 5 tf	h-ut	0,1000	300,00	30,00
		3. Lucrari de constructii				
5	AcE14A	Executarea caminelor de vizitare din elemente de beton armat prefabricat, pentru canalizare, circulare (inelare) cu diametrul 1,5 m, in teren fara apa subterana	m3			1 640,046 556,996
	7136050012000	Instalator alimentari apa	h-om	6,7600	57,66	389,78
	9310060019922	Muncitor deservire	h-om	2,9000	57,66	167,21
	2663102100957	Beton de ciment clasa B15/M200	m3	0,5200	1 200,00	627,78
	2010102915572	Cofraje din scindura 40 mm grosime	m2	0,1600	90,00	14,49
	2664102101196	Mortar -ciment M 50	m3	0,0820	1 000,00	82,52
	1421102200525	Nisip sortat nespalat de riu si lacuri 0,0-7,0 mm	m3	0,1450	250,00	36,47
	26511221004022	Ciment M-400	kg	0,7000	2,00	1,41
	3410520001373	Automacara 5 tf	h-ut	1,0680	300,00	320,39

1	2	3	4	5	6	7
6	Pret de piata	Elemente din beton armat prefabricat, ale caminelor de vane, circulare (inelare) cu diametrul 1,5 m, pentru alimentare cu apa, in teren fara apa subterana. Placi prefabricate pt. camine KИД-15 (0,38 m3)	buc			1 650,000 0,000
	06	Placi prefabricate pt. camine KИД-15 (0,38 m3)	buc	1,0000	1 650,00	1 650,00
7	Pret de piata	Elemente din beton armat prefabricat, ale caminelor de vane, circulare (inelare) cu diametrul 1,5 m, pentru alimentare cu apa, in teren fara apa subterana. Placi prefabricate pt. camine KИП2-15-1(0,27 m3)	buc			1 650,000 0,000
	07	Placi prefabricate pt. camine KИП2-15-1(0,27 m3)	buc	1,0000	1 650,00	1 650,00
8	Pret de piata	Elemente din beton armat prefabricat, ale caminelor de vane, circulare (inelare) cu diametrul 1,5 m, pentru alimentare cu apa, in teren fara apa subterana. Inel prefabricat pt. camine KИ-15-9 (0,4 m3)	buc			1 200,000 0,000
	08	Inel prefabricat pt. camine KИ-15-9 (0,4 m3)	buc	1,0000	1 200,00	1 200,00
9	Pret de piata	Elemente din beton armat prefabricat, ale caminelor de vane, circulare (inelare) cu diametrul 1,5 m, pentru alimentare cu apa, in teren fara apa subterana. Inel prefabricat pt. camine KИ-15-6 (0,265 m3)	buc			950,000 0,000
	09	Inel prefabricat pt. camine KИ-15-6 (0,265 m3)	buc	1,0000	950,00	950,00
10	Pret de piata	Elemente din beton armat prefabricat, ale caminelor de vane, circulare (inelare) cu diametrul 1,5 m, pentru alimentare cu apa, in teren fara apa subterana. Inel de reazem KИ7-3(0,06 m3)	buc			300,000 0,000
	10	Inel de reazem KИ7-3(0,06 m3)	buc	1,0000	300,00	300,00
11	Pret de piata	Elemente din beton armat prefabricat, ale caminelor de vane, circulare (inelare) cu diametrul 1,5 m, pentru alimentare cu apa, in teren fara apa subterana. Inel de reazem KИO-1(0,02 m3)	buc			180,000 0,000
	11	Inel de reazem KИO-1(0,02 m3)	buc	1,0000	180,00	180,00
12	Pret de piata	Capacul cu rama din fonta tip T, Categoria C250 # 25 tone/osie (250kN). Carosabil	buc			1 500,000 0,000
	12	Capacul cu rama din fonta tip T, Categoria C250 # 25 tone/osie (250kN). Carosabil	buc	1,0000	1 500,00	1 500,00
13	CL08A	Elemente metalice (stilpi, grinzi, ferme) gata confectionate, livrate complet asamblate, montate pe santier, in structura constructiei usoare	t			31 025,095 2 306,405
	7214210026800	Montator constructii metalice	h-om	35,0000	57,66	2 018,10
	9310060019920	Muncitor deservire CM	h-om	5,0000	57,66	288,31
	2811106301200	Elemente metalice	kg	1 020,0000	28,00	28 560,00
	2873155901340	Electrod sud.otel slab aliat S 1125/2 E 50B 4	kg	0,4500	35,00	15,74
	2874115842700	Piulita hexag. M20	buc	6,5000	1,00	6,50
	2874115802500	Surub cap hexagonal M 20	buc	6,5000	4,00	26,00
	2874115883700	Saiba M 20	buc	6,5000	1,00	6,50
	2413547308164	Carbura de calciu tehnica (carbid) S102	kg	0,0650	10,00	0,64
	2411115904512	Oxigen tehnic gazos S2031	m3	0,1000	12,00	1,19
	2775276309886	Confectii metalice inglobate in beton	kg	2,0000	28,00	56,00
	4011106202741	Energie electrica	kw	0,4500	2,50	1,12
	3410520006728	Macara pe pneuri pina la 9,9 TF cu brat cu zabrele	h-ut	0,1500	300,00	45,00
14	CN29A	Vopsitorii cu vopsea pe baza de rasini alchidice aplicate la pozitie, intr-un strat de grund si un strat de vopsea, pe suprafata constructiilor metalice ale halelor industriale (stilpi, grinzi, ferme, pane, contravintuiri, etc.) confectionate din profile usoare, executate manual	t			1 329,262 616,952
	7141020013300	Zugrav vopsitor	h-om	10,7000	57,66	616,95
	2430226101755	Grund pe baza de rasini alchidice	kg	5,3000	40,00	212,00

1	2	3	4	5	6	7
	2430116104213	Vopsea pe baza de rasini alchidice	kg	4,6000	65,00	299,00
	2430226109444	Diluant alchidic D.005-12 NI 1708-61 A1	kg	6,6000	30,00	198,00
	1711317306661	Bumbac de sters	kg	3,3000	1,00	3,31

APROBAT:

Intocmit
VALDCONGRUP SRL

(funcția, semnătura, numele, prenumele)

Investitor
Primaria or. Rezina

(funcția, semnătura, numele, prenumele)

L.S.

L.S.

**Construcția traseului de
canalizare din cartierul Rezina-
Vest, or. Rezina**

(denumirea obiectivului)

DEVIZ LOCAL № 2-3-3
Lucrari electrotehnice

Valoarea de deviz 26 230 Lei

Intocmit in prețuri curente

№ crt.	Simbol norme și Cod resurse	Lucrări și cheltuieli	U.M.	Cantitate conform datelor din proiect	Valoarea de deviz, lei	
					Pe unitate de măsură incl. salariu	Total incl. salariu
1	2	3	4	5	6	7
		1. Lucrari de montare.				
1	08-03-573-4	Dulap (pupitru) de comanda suspendat, inaltime, ІІPH-18(3)	buc	1,0000	206,804 136,654	206,804 136,654
2	08-03-525-1	Intreruptor sau comutator de pachet in invelis metalic, montat pe constructie pe perete sau coloana, cantitate cleme pentru conectare pina la 9, curent pina la 25 A	buc	1,0000	230,979 120,509	230,979 120,509
3	08-03-526-2	Automat mono-, bi-, tripolar, montat pe constructii pe perete sau coloana, BA47-29/3/20A	buc	1,0000	285,056 133,771	285,056 133,771
4	08-03-526-1	Automat mono-, bi-, tripolar, montat pe constructii pe perete sau coloana, BA47-29/1-10B	buc	5,0000	192,080 89,950	960,398 449,748
5	08-03-526-1	Automat mono-, bi-, tripolar, montat pe constructii pe perete sau coloana, AD12/2/10/30mA	buc	1,0000	192,080 89,950	192,080 89,950
6	Pret de piata	Sina N si PE	buc	2,0000	35,000 0,000	70,000 0,000
7	08-03-603-	Cutie cu transformatori coboritori	buc	1,0000	98,754	98,754

1	2	3	4	5	6	7
	1				82,454	82,454
8	08-03-591-1	Intreruptor cu o clapa, tip neingropat, la instalatie deschisa	100 buc	0,0300	2 460,400 2 277,567	73,812 68,327
9	08-03-594-7	Corp de iluminat cu lampi luminescente montat separat pe suspensii (bare), cantitate lampi, in corp de iluminat, 2	100 buc	0,0300	27 706,700 8 533,667	831,201 256,010
10	08-03-593-6	Corp de iluminat pentru lampi incandescente de tavan sau de perete cu fixare cu suruburi pentru incaperi cu conditii de mediu normale, monolampa	100 buc	0,0100	17 122,800 5 091,400	171,228 50,914
11	08-03-602-1	Dispozitive de incalzire: prosob electric	buc	1,0000	80,552 69,192	80,552 69,192
12	08-02-412-1	Introducerea conductorilor in tevi si furtunuri metalice pozate: primul conductor monofir sau multifir in impletire comuna, sectiune sumara pina la 2,5 mm2	100 m	0,1000	430,370 323,470	43,037 32,347
13	08-02-412-9	Introducerea conductorilor in tevi si furtunuri metalice pozate: fiecare conductor urmator monofir sau multifir in impletire comuna, sectiune sumara pina la 6 mm2	100 m	0,4000	223,343 132,042	89,337 52,817
14	Pret din piata	Cablu PV-3 1x 2,5 mm2	m	50,0000	10,000 0,000	500,000 0,000
15	08-02-401-1	Cablu, fixare cu scoabe aplicate, fisii cu instalarea cutiilor de ramificatie, cu 2-4 fire	100 m	0,4500	10 783,929 2 975,256	4 852,768 1 338,865
16	Pret din piata	Cablu BBΓ 3 x 1,5mm2	m	30,0000	14,000 0,000	420,000 0,000
17	Pret din piata	Cablu ABBΓ 5 x 6,0mm2	m	5,0000	90,000 0,000	450,000 0,000
18	Pret din piata	Cablu ABBΓ 4 x 10,mm2	m	5,0000	130,000 0,000	650,000 0,000
19	Pret din piata	Cablu ABBΓ 4 x 16mm2	m	5,0000	200,000 0,000	1 000,000 0,000
20	08-02-409-1	Teava din vinilplast pe constructii instalate, pe pereti si coloane, fixare cu scoabe, diametru pina la 25 mm	100 m	0,1000	6 723,210 1 372,310	672,321 137,231
21	Pret de	Cutie pentru COP74	buc	5,0000	20,000	100,000

1	2	3	4	5	6	7
	piata				0,000	0,000
		<i>Total</i>	Lei			11 978,327
		<i>Asigurarea sociala</i>	24 %			724,509
		<i>Transportarea</i>	4 %			195,803
		<i>Total</i>				12 898,639
		<i>Cheltuieli de regie</i>	60 %			1 811,273
		<i>Total</i>				14 709,912
		<i>Beneficiu de deviz</i>	4 %			588,396
		<i>Total</i>				15 298,308
		Total Lucrari de montare. Inclusiv salariu				15 298,308 3 018,789
		2. UTILAJ				
22	Pret de piata	Corp de iluminat HIII003x100	buc	1,0000	850,000 0,000	850,000 0,000
23	Pret de piata	Corp de iluminat ALS.OPL236	buc	3,0000	850,000 0,000	2 550,000 0,000
24	Pret de piata	Dulap ICPH-18(30	buc	1,0000	720,000 0,000	720,000 0,000
25	Pret de piata	Cutie ЯТII-0625	buc	1,0000	1 050,000 0,000	1 050,000 0,000
26	Pret de piata	Lampa100BT	buc	1,0000	40,000 0,000	40,000 0,000
27	Pret de piata	Lampa LB-36	buc	6,0000	30,000 0,000	180,000 0,000
28	Pret de piata	Starter 80 C-220	buc	6,0000	5,000 0,000	30,000 0,000
29	Pret de piata	Automat BA47-29/3/20A	buc	1,0000	45,000 0,000	45,000 0,000
30	Pret de piata	Automat 47-29/1/10A	buc	5,0000	38,000 0,000	190,000 0,000
31	Pret de piata	Automat BH32-3P/20A	buc	1,0000	68,000 0,000	68,000 0,000
32	Pret de piata	Intrerupator deschis	buc	3,0000	49,000 0,000	147,000 0,000
33	Pret de piata	Automat AD12/2/10/30mA	buc	1,0000	110,000 0,000	110,000 0,000
34	Pret de piata	Calorifer electric	buc	1,0000	580,000 0,000	580,000 0,000

1	2	3	4	5	6	7
		<i>Total</i>	Lei			6 560,000
		Total UTILAJ Inclusiv salariu				6 560,000

		Total	Lei			21 858
		TVA	20 %			4 372
		Total deviz: Inclusiv salariu				26 230
						3 019

Intocmit

VALDCONGRUP SRL

(funcția, semnătura, numele, prenumele)

Verificat

Primaria or. Rezina

(funcția, semnătura, numele, prenumele)

**Constructia traseului de
canalizare din cartierul Rezina-
Vest, or. Rezina**

(denumirea obiectivului)

Formular Nr.3

WinCmeta

**Deviz local de resurse № 2-3-3
Lucrari electrotehnice**

Valoarea de deviz 26 230 Lei

Intocmit in prețuri curente

№ crt.	Simbol norme și Cod resurse	Denumire lucrări și cheltuieli	U.M.	Cantitate conform datelor din proiect	Valoarea de deviz, lei	
					Pe unitate de măsură	Total
1	2	3	4	5	6	7
		Total borderou de resurse № 2-3-3:				

Manopera :

1.	1	Muncitor	h-om	52,3550	57,66	3 018,789
		Total manopera				3 019

Materiale:

1.	06	Sina N si PE	buc	2,0000	35,00	70,000
2.	1010115	Suruburi cu cap semirotund, lungime 50 mm	t	0,0000	4 000,00	0,000
3.	1010219	Lianti de ipsos "Г-3"	t	0,0001	1 000,00	0,100
4.	1010813	Sirma din otel cu carbon redus pentru diferite destinatii, zincata, diametru 3,0 mm	t	0,0002	20 000,00	4,000
5.	1011148	Laminat rotund pentru armarea constructiilor din beton armat, armatura clasa A-I, diametru 6 mm	t	0,0032	19 000,00	60,800
6.	1011477	Suruburi cu cap semirotund 2,5x20 mm	t	0,0000	40 000,00	0,000
7.	1011481	Suruburi cu cap semirotund 4x40 mm	t	0,0003	40 000,00	12,000
8.	1011755	Otel fisie calmat, marca "Ст3сп", latime 50-200 mm, grosime 4-5 mm	t	0,0049	20 000,00	98,000
9.	1011764	Talc maruntit cat. I	t	0,0002	1 000,00	0,200
10.	1011924	Electrozi Ø42A, diametru 4 mm	kg	1,5435	35,00	54,022
11.	1011964	Sfoara (spagat) de hirtie	kg	0,0110	20,00	0,220
12.	1011977	Suruburi cu piulite si saibe	kg	0,8390	40,00	33,560
13.	1019100	Cartus pentru impuscat	10 buc	12,5150	4,00	50,060
14.	1019103	Dibluri de distantare	100 buc	1,3824	60,00	82,944
15.	1019109	Dibluri pentru conexiune	10 buc	12,5150	6,00	75,090
16.	1019760	Lac de electroizolatie "318"	kg	0,0560	55,00	3,080
17.	1019852	Vopsea	kg	0,5130	55,00	28,215
18.	1139042	Clei "BMK-5k"	kg	0,0200	20,00	0,400
19.	14	Cablu PV-3 1x 2,5 mm2	m	50,0000	10,00	500,000
20.	16	Cablu BBГ 3 x 1,5mm2	m	30,0000	14,00	420,000
21.	17	Cablu ABBГ 5 x 6,0mm2	m	5,0000	90,00	450,000
22.	18	Cablu ABBГ 4 x 10,mm2	m	5,0000	130,00	650,000
23.	19	Cablu ABBГ 4 x 16mm2	m	5,0000	200,00	1 000,000
24.	20	Teava din vinilplast d=25 mm	m	10,0000	7,00	70,000
25.	2019408	Constructii din otel individuale, grilaje sudate, masa pina la 0,1 t	t	0,0100	28 000,00	280,000

26.	21	Cutie pentru COP74	buc	5,0000	20,00	100,000
27.	22	Corp de iluminat HIII003x100	buc	1,0000	850,00	850,000
28.	23	Corp de iluminat ALS.OPL236	buc	3,0000	850,00	2 550,000
29.	24	Dulap IIPH-18(30	buc	1,0000	720,00	720,000
30.	25	Cutie ЯТП-0625	buc	1,0000	1 050,00	1 050,000
31.	26	Lampa100BT	buc	1,0000	40,00	40,000
32.	27	Lampa LB-36	buc	6,0000	30,00	180,000
33.	28	Starter 80 C-220	buc	6,0000	5,00	30,000
34.	29	Automat BA47-29/3/20A	buc	1,0000	45,00	45,000
35.	30	Automat 47-29/1/10A	buc	5,0000	38,00	190,000
36.	31	Automat BH32-3P/20A	buc	1,0000	68,00	68,000
37.	32	Intrerupator deschis	buc	3,0000	49,00	147,000
38.	33	Automat AD12/2/10/30mA	buc	1,0000	110,00	110,000
39.	34	Calorifer electric	buc	1,0000	580,00	580,000
40.	5009030	Flanse	10 buc	0,1000	10,00	1,000
41.	5009031	Scoabe	10 buc	8,0950	20,00	161,900
42.	5009041	Dispozitiv de stringere - ramificare	100 buc	0,1754	50,00	8,770
43.	5009056	Capace de izolatie	10 buc	0,0800	20,00	1,600
44.	5009061	Fisa de izolatie	buc	18,8800	5,00	94,400
45.	5009062	Papuci de cablu	buc	45,8000	5,00	229,000
46.	5009070	Racordari	10 buc	0,1800	20,00	3,600
47.	5009081	Punti de conexiune flexibile, tip "ИГC-50"	buc	8,0000	18,00	144,000
48.	5009101	Butoane de montaj	1000 buc	0,0009	10,00	0,009
49.	5009109	Cirlig	buc	6,1200	15,00	91,800
50.	5009126	Placa de rozeta	100 buc	0,0309	5,00	0,154
51.	5009129	Priza de tavan	100 buc	0,0714	5,00	0,357
52.	5009140	Fise de conexiune	100 buc	0,0050	2,00	0,010
53.	5009264	Teava de policlorvinila	kg	0,0927	50,00	4,635
54.	5009500	Fise de marcare	100 buc	0,3545	10,00	3,545
55.	5009619	Ate de cusut	kg	0,0090	20,00	0,180
56.	5009623	Banda "K226"	100 m	0,0135	30,00	0,405
57.	5009719	Fisii si catarama pentru fixarea conductorilor	100 buc	0,3735	50,00	18,675
58.	5009816	Fisie de montaj	m	15,3000	5,00	76,500
59.	5429033	Vaselina tehnica	kg	0,0510	30,00	1,530
60.	5440089	Banda adeziva izolatoare pe compound policasin, marca "ИCЭПЛ", latime 20-30 mm, grosime de la 0,14 pina la 0,19 mm inclusiv	kg	0,2064	50,00	10,320
Total materiale de constructii						11 455

Utilaje de constructii:

1.	021102	Macara pe sasiu auto la lucrari de montare a utilajului tehnologic (cu exceptia conductelor principale), 10 t	h-ut	0,3462	300,00	103,860
2.	030902	Ascensoare hidraulice, capacitate de ridicare 10 m	h-ut	14,8680	250,00	3 717,000
3.	040502	Instalatii pentru sudare manuala cu arc electric (de curent continuu)	h-ut	3,1315	25,00	78,287
4.	050102	Compresoare mobile, motor cu ardere interna, presiune 686 kPa (7 atm) 5 m ³ /min	h-ut	0,2200	20,00	4,400
5.	100602	Ciocane usoare perforatoare la lucrari la statii mobile de compresare	h-ut	0,2200	20,00	4,400
6.	330206	Masini de gaurit electrice	h-ut	1,2880	15,00	19,320
7.	331451	Perforatoare electrice	h-ut	3,1975	20,00	63,950
8.	350451	Prese hidraulice cu dispozitiv de actionare electrica	h-ut	0,2000	20,00	4,000

9.	400002	Automobile cu bord, tonaj pina la 8 t	h-ut	0,3462	200,00	69,240
		Total utilaje de construcții				4 064

Total	Lei	21 858
TVA	20 %	4 372

Total deviz: 26 230

Intocmit

VALDCONGRUP SRL

(funcția, semnătura, numele, prenumele)

Verificat

Primaria or. Rezina

(funcția, semnătura, numele, prenumele)

Obiect Constructia traseului de canalizare din Investitor
cartierul Rezina-Vest, or. Rezina
Catalog de prețuri unitare pentru obiectul

Nr crt.	Simbol norme și Cod resurse	Denumire lucrări, cheltuieli și resurse	U.M.	Consum de resurse pe unitate de măsură	Valoare, lei	
					Pe unitate de măsură	Total incl. salariu
1	2	3	4	5	6	7
		1. Lucrari de montare.				
1	08-03-573-4	Dulap (pupitru) de comanda suspendat, inaltime, ИПН-18(3)	buc			206,804 136,654
	1	Muncitor	h-om	2,3700	57,66	136,65
	1011924	Electrozi Э42А, diametru 4 mm	kg	0,1000	35,00	3,50
	1011977	Suruburi cu piulite si saibe	kg	0,1000	40,00	4,00
	1019852	Vopsea	kg	0,0200	55,00	1,10
	021102	Macara pe sasiu auto la lucrari de montare a utilajului tehnologic (cu exceptia conductelor principale), 10 t	h-ut	0,0700	300,00	21,00
	040502	Instalatii pentru sudare manuala cu arc electric (de curent continuu)	h-ut	0,7100	25,00	17,75
	050102	Compresoare mobile, motor cu ardere interna, presiune 686 kPa (7 atm) 5 m3/min	h-ut	0,2200	20,00	4,40
	100602	Ciocane usoare perforatoare la lucrari la statii mobile de compresare	h-ut	0,2200	20,00	4,40
	400002	Automobile cu bord, tonaj pina la 8 t	h-ut	0,0700	200,00	14,00
2	08-03-525-1	Intreruptor sau comutator de pachet in invelis metalic, montat pe constructie pe perete sau coloana, cantitate cleme pentru conectare pina la 9, curent pina la 25 A	buc			230,979 120,509
	1	Muncitor	h-om	2,0900	57,66	120,51
	1011924	Electrozi Э42А, diametru 4 mm	kg	0,0700	35,00	2,45
	1011964	Sfoara (spagat) de hirtie	kg	0,0010	20,00	0,02
	1011977	Suruburi cu piulite si saibe	kg	0,0650	40,00	2,60
	1019100	Cartus pentru impuscat	10 buc	0,6100	4,00	2,44
	1019103	Dibluri de distantare	100 buc	0,0070	60,00	0,42
	1019109	Dibluri pentru conexiune	10 buc	0,6100	6,00	3,66
	1019760	Lac de electroizolatie "318"	kg	0,0060	55,00	0,33
	1019852	Vopsea	kg	0,0400	55,00	2,20
	2019408	Constructii din otel individuale, grilaje sudate, masa pina la 0,1 t	t	0,0020	28 000,00	56,00
	5009062	Papuci de cablu	buc	3,1000	5,00	15,50
	5009081	Punti de conexiune flexibile, tip "ИГС-50"	buc	1,0000	18,00	18,00
	5009500	Fise de marcare	100 buc	0,0200	10,00	0,20
	5009619	Ate de cusut	kg	0,0010	20,00	0,02
	5429033	Vaselina tehnica	kg	0,0060	30,00	0,18
	5440089	Banda adeziva izolatoare pe compound policasin, marca "ИСЭИЛ", latime 20-30 mm, grosime de la 0,14 pina la 0,19 mm inclusiv	kg	0,0120	50,00	0,60
	021102	Macara pe sasiu auto la lucrari de montare a utilajului tehnologic (cu exceptia conductelor principale), 10 t	h-ut	0,0040	300,00	1,20
	040502	Instalatii pentru sudare manuala cu arc electric (de curent continuu)	h-ut	0,1300	25,00	3,25
	330206	Masini de gaurit electrice	h-ut	0,0400	15,00	0,60
	400002	Automobile cu bord, tonaj pina la 8 t	h-ut	0,0040	200,00	0,80
3	08-03-526-2	Automat mono-, bi-, tripolar, montat pe constructii pe perete sau coloana, BA47-29/3/20A	buc			285,056 133,771
	1	Muncitor	h-om	2,3200	57,66	133,77
	1011924	Electrozi Э42А, diametru 4 mm	kg	0,0700	35,00	2,45
	1011964	Sfoara (spagat) de hirtie	kg	0,0040	20,00	0,08
	1011977	Suruburi cu piulite si saibe	kg	0,3800	40,00	15,20
	1019100	Cartus pentru impuscat	10 buc	1,2200	4,00	4,88
	1019103	Dibluri de distantare	100 buc	0,0140	60,00	0,84
	1019109	Dibluri pentru conexiune	10 buc	1,2200	6,00	7,32
	1019760	Lac de electroizolatie "318"	kg	0,0140	55,00	0,77

1	2	3	4	5	6	7
	1019852	Vopsea	kg	0,0470	55,00	2,58
	2019408	Constructii din otel individuale, grilaje sudate, masa pina la 0,1 t	t	0,0020	28 000,00	56,00
	5009062	Papuci de cablu	buc	6,1000	5,00	30,50
	5009081	Punti de conexiune flexibile, tip "ИГС-50"	buc	1,0000	18,00	18,00
	5009500	Fise de marcare	100 buc	0,0200	10,00	0,20
	5009619	Ate de cusut	kg	0,0020	20,00	0,04
	5429033	Vaselina tehnica	kg	0,0090	30,00	0,27
	5440089	Banda adeziva izolatoare pe compound policasin, marca "ИСЭИЛ", latime 20-30 mm, grosime de la 0,14 pina la 0,19 mm inclusiv	kg	0,0360	50,00	1,80
	021102	Macara pe sasiu auto la lucrari de montare a utilajului tehnologic (cu exceptia conductelor principale), 10 t	h-ut	0,0050	300,00	1,50
	040502	Instalatii pentru sudare manuala cu arc electric (de curent continuu)	h-ut	0,1300	25,00	3,25
	330206	Masini de gaurit electrice	h-ut	0,0400	15,00	0,60
	350451	Prese hidraulice cu dispozitiv de actionare electrica	h-ut	0,2000	20,00	4,00
	400002	Automobile cu bord, tonaj pina la 8 t	h-ut	0,0050	200,00	1,00
4	08-03-526-1	Automat mono-, bi-, tripolar, montat pe constructii pe perete sau coloana, BA47-29/1-10B	buc			192,080 89,950
	1	Muncitor	h-om	1,5600	57,66	89,95
	1011924	Electrozi Э42А, diametru 4 mm	kg	0,0700	35,00	2,45
	1011964	Sfoara (spagat) de hirtie	kg	0,0010	20,00	0,02
	1011977	Suruburi cu piulite si saibe	kg	0,0490	40,00	1,96
	1019100	Cartus pentru impuscat	10 buc	1,2200	4,00	4,88
	1019103	Dibluri de distantare	100 buc	0,0140	60,00	0,84
	1019109	Dibluri pentru conexiune	10 buc	1,2200	6,00	7,32
	1019760	Lac de electroizolatie "318"	kg	0,0060	55,00	0,33
	1019852	Vopsea	kg	0,0360	55,00	1,98
	2019408	Constructii din otel individuale, grilaje sudate, masa pina la 0,1 t	t	0,0010	28 000,00	28,00
	5009062	Papuci de cablu	buc	6,1000	5,00	30,50
	5009081	Punti de conexiune flexibile, tip "ИГС-50"	buc	1,0000	18,00	18,00
	5009500	Fise de marcare	100 buc	0,0200	10,00	0,20
	5009619	Ate de cusut	kg	0,0010	20,00	0,02
	5429033	Vaselina tehnica	kg	0,0060	30,00	0,18
	5440089	Banda adeziva izolatoare pe compound policasin, marca "ИСЭИЛ", latime 20-30 mm, grosime de la 0,14 pina la 0,19 mm inclusiv	kg	0,0120	50,00	0,60
	021102	Macara pe sasiu auto la lucrari de montare a utilajului tehnologic (cu exceptia conductelor principale), 10 t	h-ut	0,0020	300,00	0,60
	040502	Instalatii pentru sudare manuala cu arc electric (de curent continuu)	h-ut	0,1300	25,00	3,25
	330206	Masini de gaurit electrice	h-ut	0,0400	15,00	0,60
	400002	Automobile cu bord, tonaj pina la 8 t	h-ut	0,0020	200,00	0,40
5	08-03-526-1	Automat mono-, bi-, tripolar, montat pe constructii pe perete sau coloana, AD12/2/10/30mA	buc			192,080 89,950
	1	Muncitor	h-om	1,5600	57,66	89,95
	1011924	Electrozi Э42А, diametru 4 mm	kg	0,0700	35,00	2,45
	1011964	Sfoara (spagat) de hirtie	kg	0,0010	20,00	0,02
	1011977	Suruburi cu piulite si saibe	kg	0,0490	40,00	1,96
	1019100	Cartus pentru impuscat	10 buc	1,2200	4,00	4,88
	1019103	Dibluri de distantare	100 buc	0,0140	60,00	0,84
	1019109	Dibluri pentru conexiune	10 buc	1,2200	6,00	7,32
	1019760	Lac de electroizolatie "318"	kg	0,0060	55,00	0,33
	1019852	Vopsea	kg	0,0360	55,00	1,98
	2019408	Constructii din otel individuale, grilaje sudate, masa pina la 0,1 t	t	0,0010	28 000,00	28,00
	5009062	Papuci de cablu	buc	6,1000	5,00	30,50
	5009081	Punti de conexiune flexibile, tip "ИГС-50"	buc	1,0000	18,00	18,00
	5009500	Fise de marcare	100 buc	0,0200	10,00	0,20
	5009619	Ate de cusut	kg	0,0010	20,00	0,02
	5429033	Vaselina tehnica	kg	0,0060	30,00	0,18
	5440089	Banda adeziva izolatoare pe compound policasin, marca "ИСЭИЛ", latime 20-30 mm, grosime de la 0,14 pina la 0,19 mm inclusiv	kg	0,0120	50,00	0,60
	021102	Macara pe sasiu auto la lucrari de montare a utilajului tehnologic (cu exceptia conductelor principale), 10 t	h-ut	0,0020	300,00	0,60
	040502	Instalatii pentru sudare manuala cu arc electric (de	h-ut	0,1300	25,00	3,25

1	2	3	4	5	6	7
		curent continuu)				
	330206	Masini de gaurit electrice	h-ut	0,0400	15,00	0,60
	400002	Automobile cu bord, tonaj pina la 8 t	h-ut	0,0020	200,00	0,40
6	Pret de piata	Sina N si PE	buc			35,000
						0,000
	06	Sina N si PE	buc	1,0000	35,00	35,00
7	08-03-603-1	Cutie cu transformatori coboritori	buc			98,754
						82,454
	1	Muncitor	h-om	1,4300	57,66	82,45
	1019103	Dibluri de distantare	100 buc	0,0400	60,00	2,40
	021102	Macara pe sasiu auto la lucrari de montare a utilajului tehnologic (cu exceptia conductelor principale), 10 t	h-ut	0,0200	300,00	6,00
	330206	Masini de gaurit electrice	h-ut	0,2600	15,00	3,90
	400002	Automobile cu bord, tonaj pina la 8 t	h-ut	0,0200	200,00	4,00
8	08-03-591-1	Intreruptor cu o clapa, tip neingropat, la instalatie deschisa	100 buc			2 460,400
						2 277,567
	1	Muncitor	h-om	39,5000	57,66	2 277,57
	1011477	Suruburi cu cap semirotund 2,5x20 mm	t	0,00016	40 000,00	0,00
	1011481	Suruburi cu cap semirotund 4x40 mm	t	0,0003	40 000,00	0,00
	1019103	Dibluri de distantare	100 buc	1,0200	60,00	61,20
	5009126	Placa de rozeta	100 buc	1,0300	5,00	5,13
	5440089	Banda adeziva izolatoare pe compound policasin, marca "ЛСЭПЛ", latime 20-30 mm, grosime de la 0,14 pina la 0,19 mm inclusiv	kg	0,1100	50,00	5,50
	021102	Macara pe sasiu auto la lucrari de montare a utilajului tehnologic (cu exceptia conductelor principale), 10 t	h-ut	0,0300	300,00	9,00
	330206	Masini de gaurit electrice	h-ut	6,4000	15,00	96,00
	400002	Automobile cu bord, tonaj pina la 8 t	h-ut	0,0300	200,00	6,00
9	08-03-594-7	Corp de iluminat cu lampi luminescente montat separat pe suspensii (bare), cantitate lampi, in corp de iluminat, 2	100 buc			27 706,700
						8 533,667
	1	Muncitor	h-om	148,0000	57,66	8 533,67
	1010219	Lianti de ipsos "Г-3"	t	0,00315	1 000,00	3,33
	5009109	Cirlig	buc	204,0000	15,00	3 060,00
	5009129	Priza de tavan	100 buc	2,0400	5,00	10,20
	5009264	Teava de policlorvinila	kg	3,0900	50,00	154,50
	021102	Macara pe sasiu auto la lucrari de montare a utilajului tehnologic (cu exceptia conductelor principale), 10 t	h-ut	2,7400	300,00	822,00
	030902	Ascensoare hidraulice, capacitate de ridicare 10 m	h-ut	58,3000	250,00	14 575,00
	400002	Automobile cu bord, tonaj pina la 8 t	h-ut	2,7400	200,00	548,00
10	08-03-593-6	Corp de iluminat pentru lampi incandescente de tavan sau de perete cu fixare cu suruburi pentru incaperi cu conditii de mediu normale, monolampa	100 buc			17 122,800
						5 091,400
	1	Muncitor	h-om	88,3000	57,66	5 091,40
	1010115	Suruburi cu cap semirotund, lungime 50 mm	t	0,00306	4 000,00	0,00
	1019103	Dibluri de distantare	100 buc	4,0800	60,00	244,80
	5009041	Dispozitiv de stringere - ramificare	100 buc	2,0400	50,00	102,00
	5009129	Priza de tavan	100 buc	1,0200	5,00	5,10
	5440089	Banda adeziva izolatoare pe compound policasin, marca "ЛСЭПЛ", latime 20-30 mm, grosime de la 0,14 pina la 0,19 mm inclusiv	kg	0,3100	50,00	15,50
	021102	Macara pe sasiu auto la lucrari de montare a utilajului tehnologic (cu exceptia conductelor principale), 10 t	h-ut	1,3600	300,00	408,00
	030902	Ascensoare hidraulice, capacitate de ridicare 10 m	h-ut	42,4000	250,00	10 600,00
	330206	Masini de gaurit electrice	h-ut	25,6000	15,00	384,00
	400002	Automobile cu bord, tonaj pina la 8 t	h-ut	1,3600	200,00	272,00
11	08-03-602-1	Dispozitive de incalzire: prosob electric	buc			80,552
						69,192
	1	Muncitor	h-om	1,2000	57,66	69,19
	1019103	Dibluri de distantare	100 buc	0,0410	60,00	2,46
	021102	Macara pe sasiu auto la lucrari de montare a utilajului tehnologic (cu exceptia conductelor principale), 10 t	h-ut	0,0100	300,00	3,00
	330206	Masini de gaurit electrice	h-ut	0,2600	15,00	3,90
	400002	Automobile cu bord, tonaj pina la 8 t	h-ut	0,0100	200,00	2,00
12	08-02-412-1	Introducerea conductorilor in tevi si furtunuri	100 m			430,370

1	2	3	4	5	6	7
		metalice pozate: primul conductor monofir sau multifir in impletire comuna, sectiune sumara pina la 2,5 mm2				323,470
	1	Muncitor	h-om	5,6100	57,66	323,47
	1011764	Talc maruntit cat. I	t	0,00043	1 000,00	0,00
	1019852	Vopsea	kg	0,0200	55,00	1,10
	5009041	Dispozitiv de stringere - ramificare	100 buc	0,3100	50,00	15,50
	5009056	Capace de izolatie	10 buc	0,8000	20,00	16,00
	5009061	Fisa de izolatie	buc	12,2000	5,00	61,00
	5009140	Fise de conexiune	100 buc	0,0500	2,00	0,10
	5009500	Fise de marcare	100 buc	0,0200	10,00	0,20
	5440089	Banda adeziva izolatoare pe compound policasin, marca "JICЭПJI", latime 20-30 mm, grosime de la 0,14 pina la 0,19 mm inclusiv	kg	0,1600	50,00	8,00
	021102	Macara pe sasiu auto la lucrari de montare a utilajului tehnologic (cu exceptia conductelor principale), 10 t	h-ut	0,0100	300,00	3,00
	400002	Automobile cu bord, tonaj pina la 8 t	h-ut	0,0100	200,00	2,00
13	08-02-412-9	Introducerea conductorilor in tevi si furtunuri metalice pozate: fiecare conductor urmator monofir sau multifir in impletire comuna, sectiune sumara pina la 6 mm2	100 m			223,343 132,042
	1	Muncitor	h-om	2,2900	57,66	132,04
	1011764	Talc maruntit cat. I	t	0,0006	1 000,00	0,50
	1019852	Vopsea	kg	0,0200	55,00	1,10
	5009041	Dispozitiv de stringere - ramificare	100 buc	0,3100	50,00	15,50
	5009061	Fisa de izolatie	buc	12,2000	5,00	61,00
	5009500	Fise de marcare	100 buc	0,0200	10,00	0,20
	5440089	Banda adeziva izolatoare pe compound policasin, marca "JICЭПJI", latime 20-30 mm, grosime de la 0,14 pina la 0,19 mm inclusiv	kg	0,1600	50,00	8,00
	021102	Macara pe sasiu auto la lucrari de montare a utilajului tehnologic (cu exceptia conductelor principale), 10 t	h-ut	0,0100	300,00	3,00
	400002	Automobile cu bord, tonaj pina la 8 t	h-ut	0,0100	200,00	2,00
14	Pret din piata	Cablu PV-3 1x 2,5 mm2	m			10,000 0,000
	14	Cablu PV-3 1x 2,5 mm2	m	1,0000	10,00	10,00
15	08-02-401-1	Cablu, fixare cu scoabe aplicate, fisii cu instalarea cutiilor de ramificatie, cu 2-4 fire	100 m			10 783,929 2 975,256
	1	Muncitor	h-om	51,6000	57,66	2 975,26
	1011148	Laminat rotund pentru armarea constructiilor din beton armat, armatura clasa A-I, diametru 6 mm	t	0,0070	19 000,00	135,11
	1011481	Suruburi cu cap semirotund 4x40 mm	t	0,00065	40 000,00	26,67
	1011755	Otel fisie calmat, marca "Cr3cn", latime 50-200 mm, grosime 4-5 mm	t	0,0110	20 000,00	217,78
	1011924	Electrozi Э42А, diametru 4 mm	kg	1,7500	35,00	61,25
	1019100	Cartus pentru impuscat	10 buc	4,5000	4,00	18,00
	1019103	Dibluri de distantare	100 buc	2,5000	60,00	150,00
	1019109	Dibluri pentru conexiune	10 buc	4,5000	6,00	27,00
	1019852	Vopsea	kg	0,4000	55,00	22,00
	5009031	Scoabe	10 buc	16,5000	20,00	330,00
	5009061	Fisa de izolatie	buc	24,4000	5,00	122,00
	5009101	Butoane de montaj	1000 buc	0,00204	10,00	0,02
	5009500	Fise de marcare	100 buc	0,4100	10,00	4,10
	5009623	Banda "K226"	100 m	0,0300	30,00	0,90
	5009719	Fisii si catarama pentru fixarea conductorilor	100 buc	0,8300	50,00	41,50
	5009816	Fisie de montaj	m	34,0000	5,00	170,00
	021102	Macara pe sasiu auto la lucrari de montare a utilajului tehnologic (cu exceptia conductelor principale), 10 t	h-ut	0,2500	300,00	75,00
	030902	Ascensoare hidraulice, capacitate de ridicare 10 m	h-ut	24,7000	250,00	6 175,00
	040502	Instalatii pentru sudare manuala cu arc electric (de curent continuu)	h-ut	2,4700	25,00	61,75
	331451	Perforatoare electrice	h-ut	6,0300	20,00	120,60
	400002	Automobile cu bord, tonaj pina la 8 t	h-ut	0,2500	200,00	50,00
16	Pret din piata	Cablu BBГ 3 x 1,5mm2	m			14,000 0,000
	16	Cablu BBГ 3 x 1,5mm2	m	1,0000	14,00	14,00
17	Pret din piata	Cablu ABBГ 5 x 6,0mm2	m			90,000 0,000

1	2	3	4	5	6	7
	17	Cablu ABBГ 5 x 6,0mm2	m	1,0000	90,00	90,00
18	Pret din piata	Cablu ABBГ 4 x 10,mm2	m			130,000 0,000
	18	Cablu ABBГ 4 x 10,mm2	m	1,0000	130,00	130,00
19	Pret din piata	Cablu ABBГ 4 x 16mm2	m			200,000 0,000
	19	Cablu ABBГ 4 x 16mm2	m	1,0000	200,00	200,00
20	08-02-409-1	Teava din vinilplast pe constructii instalate, pe pereti si coloane, fixare cu scoabe, diametru pina la 25 mm	100 m			6 723,210 1 372,310
	1	Muncitor	h-om	23,8000	57,66	1 372,31
	1010813	Sirma din otel cu carbon redus pentru diferite destinatii, zincata, diametru 3,0 mm	t	0,0021	20 000,00	40,00
	1011924	Electrozi Э42А, diametru 4 mm	kg	0,9600	35,00	33,60
	1019100	Cartus pentru impuscat	10 buc	13,4000	4,00	53,60
	1019109	Dibluri pentru conexiune	10 buc	13,4000	6,00	80,40
	1139042	Clei "BMK-5k"	kg	0,2000	20,00	4,00
	5009030	Flanse	10 buc	1,0000	10,00	10,00
	5009031	Scoabe	10 buc	6,7000	20,00	134,00
	5009061	Fisa de izolatie	buc	18,0000	5,00	90,00
	20	Teava din vinilplast d=25 mm	m	100,0000	7,00	700,00
	5009070	Racordari	10 buc	1,8000	20,00	36,00
	021102	Macara pe sasiu auto la lucrari de montare a utilajului tehnologic (cu exceptia conductelor principale), 10 t	h-ut	0,1100	300,00	33,00
	030902	Ascensoare hidraulice, capacitate de ridicare 10 m	h-ut	15,8000	250,00	3 950,00
	040502	Instalatii pentru sudare manuala cu arc electric (de curent continuu)	h-ut	2,7000	25,00	67,50
	331451	Perforatoare electrice	h-ut	4,8400	20,00	96,80
	400002	Automobile cu bord, tonaj pina la 8 t	h-ut	0,1100	200,00	22,00
21	Pret de piata	Cutie pentru COP74	buc			20,000 0,000
	21	Cutie pentru COP74	buc	1,0000	20,00	20,00
		2. UTILAJ				
22	Pret de piata	Corp de iluminat НПП1003x100	buc			850,000 0,000
	22	Corp de iluminat НПП1003x100	buc	1,0000	850,00	850,00
23	Pret de piata	Corp de iluminat ALS.OPL236	buc			850,000 0,000
	23	Corp de iluminat ALS.OPL236	buc	1,0000	850,00	850,00
24	Pret de piata	Dulap ШФН-18(30)	buc			720,000 0,000
	24	Dulap ШФН-18(30)	buc	1,0000	720,00	720,00
25	Pret de piata	Cutie ЯТП-0625	buc			1 050,000 0,000
	25	Cutie ЯТП-0625	buc	1,0000	1 050,00	1 050,00
26	Pret de piata	Lampa100BT	buc			40,000 0,000
	26	Lampa100BT	buc	1,0000	40,00	40,00
27	Pret de piata	Lampa LB-36	buc			30,000 0,000
	27	Lampa LB-36	buc	1,0000	30,00	30,00
28	Pret de piata	Starter 80 C-220	buc			5,000 0,000
	28	Starter 80 C-220	buc	1,0000	5,00	5,00
29	Pret de piata	Automat BA47-29/3/20A	buc			45,000 0,000
	29	Automat BA47-29/3/20A	buc	1,0000	45,00	45,00
30	Pret de piata	Automat 47-29/1/10A	buc			38,000 0,000

1	2	3	4	5	6	7
	30	Automat 47-29/1/10A	buc	1,0000	38,00	38,00
31	Pret de piata	Automat BH32-3P/20A	buc			68,000 ----- 0,000
	31	Automat BH32-3P/20A	buc	1,0000	68,00	68,00
32	Pret de piata	Întreupator deschis	buc			49,000 ----- 0,000
	32	Întreupator deschis	buc	1,0000	49,00	49,00
33	Pret de piata	Automat AD12/2/10/30mA	buc			110,000 ----- 0,000
	33	Automat AD12/2/10/30mA	buc	1,0000	110,00	110,00
34	Pret de piata	Calorifer electric	buc			580,000 ----- 0,000
	34	Calorifer electric	buc	1,0000	580,00	580,00

APROBAT:

Intocmit
VALDCONGRUP SRL

(funcția, semnătura, numele, prenumele)

Investitor
Primaria or. Rezina

(funcția, semnătura, numele, prenumele)

L.S.

L.S.

**Construcția traseului de
canalizare din cartierul Rezina-
Vest, or. Rezina**

(denumirea obiectivului)

**DEVIZ LOCAL № 2-4
Fintina cu zabrele (решетка)**

Valoarea de deviz 20 284 Lei

Intocmit in prețuri curente

№ crt.	Simbol norme și Cod resurse	Lucrări și cheltuieli	U.M.	Cantitate conform datelor din proiect	Valoarea de deviz, lei	
					Pe unitate de măsură incl. salariu	Total incl. salariu
1	2	3	4	5	6	7
1	AcE14A	Executarea caminelor de vizitare din elemente de beton armat prefabricat, pentru canalizare, circulare (inclare) cu diametrul 1,5 m, in teren fara apa subterana	m3	1,3900	1 565,722 556,995	2 176,354 774,223
2	AcE14A1	Elemente din beton armat prefabricat, ale caminelor de vizitare, circulare (inclare) cu diametrul 1,5 m, pentru canalizare, in teren fara apa subterana. KI15-9	buc	1,0000	1 200,000 0,000	1 200,000 0,000
3	AcE14A1	Elemente din beton armat prefabricat, ale caminelor de vizitare, circulare (inclare) cu diametrul 1,5 m, pentru canalizare, in teren fara apa subterana. KI15-6	buc	1,0000	950,000 0,000	950,000 0,000
4	AcE14A1	Elemente din beton armat prefabricat, ale caminelor de vizitare, circulare (inclare) cu diametrul 1,5 m, pentru canalizare, in teren fara apa subterana. KI10-1	buc	1,0000	180,000 0,000	180,000 0,000
5	AcE14A1	Elemente din beton armat prefabricat, ale caminelor de	buc	1,0000	1 650,000 0,000	1 650,000 0,000

1	2	3	4	5	6	7
		vizitare, circulare (inelare) cu diametrul 1,5 m, pentru canalizare, in teren fara apa subterana. KIIJ-15				
6	AcE14A1	Elemente din beton armat prefabricat, ale caminelor de vizitare, circulare (inelare) cu diametrul 1,5 m, pentru canalizare, in teren fara apa subterana. Nota: resursul cu norma 0,00 (zero) se ia conform proiectului	buc	1,0000	1 650,000 0,000	1 650,000 0,000
7	CA03F	Beton simplu M150 turnat cu mijloace clasice	m3	0,6500	1 561,174 221,992	1 014,763 144,295
8	CL18A	Confectii metalice diverse din profile laminate, tabla, tabla striata, otel beton, tevi pentru sustineri sau acoperiri, inglobate total sau partial in beton	kg	37,9700	102,505 12,109	3 892,119 459,765
9	IzD10A	Vopsirea anticoroziva cu pensula de mina a confectiilor si constructiilor metalice cu un strat de grund anticoroziv pe baza de miniu de plumb si doua straturi de email clorcauciuc, a confectiilor si constructiilor metalice, executate din profile cu grosimi intre 8 mm si 12 mm inclusiv	t	0,0400	1 110,300 371,325	44,412 14,853
10	AcE07A	Montarea capacelor din fonta sau fonta-beton fara piesa-suport, la caminele de vizitare ale instalatiilor de alimentare cu apa si canalizare, necarosabil tip I	buc	1,0000	1 193,198 40,362	1 193,198 40,362

	Total	Lei	13 950
	Asigurarea sociala	24 %	344
	Transportarea	4 %	481
	Total		14 775
	Cheltuieli de regie	10 %	1 478
	Total		16 253
	Beneficiu de deviz	4 %	650
	Total		16 903
	TVA	20 %	3 381
			20 284

1	2	3	4	5	6	7
		Total deviz:				
		Inclusiv salariu				1 433

Intocmit

VALDCONGRUP SRL

(funcția, semnătura, numele, prenumele)

Verificat

Primaria or. Rezina

(funcția, semnătura, numele, prenumele)

**Construcția traseului de
canalizare din cartierul Rezina-
Vest, or. Rezina**

Formular Nr.3

(denumirea obiectivului)

WinCmeta

**Deviz local de resurse № 2-4
Fintina cu zabrele (пешетка)**

Valoarea de deviz 20 284 Lei

Intocmit in prețuri curente

№ crt.	Simbol norme și Cod resurse	Denumire lucrări și cheltuieli	U.M.	Cantitate conform datelor din proiect	Valoarea de deviz, lei	
					Pe unitate de măsură	Total
1	2	3	4	5	6	7
		Total borderou de resurse № 2-4:				

Manopera :

1.	7123010010200	Betonist	h-om	2,2425	57,66	129,303
2.	7129090010600	Drenor-canalist	h-om	0,7000	57,66	40,362
3.	7136050012000	Instalator alimentari apa	h-om	9,3964	57,66	541,796
4.	7141020013400	Vopsitor industrial	h-om	0,2576	57,66	14,853
5.	7212030022700	Sudor	h-om	0,3797	57,66	21,894
6.	7214240021810	Lacatus CM	h-om	7,2143	57,66	415,977
7.	9310060019920	Muncitor deservire CM	h-om	0,6397	57,66	36,886
8.	9310060019922	Muncitor deservire	h-om	4,0310	57,66	232,427
		Total manopera				1 433

Materiale:

1.	1010126200341	Carbuni de forja (huila)	kg	0,5696	0,10	0,057
2.	1421102200525	Nisip sortat nespalat de riu si lacuri 0,0-7,0 mm	m3	0,2286	250,00	57,150
3.	1711317306661	Bumbac de sters	kg	0,0390	1,00	0,039
4.	2010102915572	Cofraje din scindura 40 mm grosime	m2	0,2237	90,00	20,133
5.	2320166200676	White spirit	kg	0,0780	30,00	2,340
6.	2430116100000	Email clorcauciuc	kg	0,3120	65,00	20,280
7.	2430226100814	Grund miniu de plumb G 355-6	kg	0,1560	40,00	6,240
8.	2430226109420	Diluant pt.lacuri anticorozive D.006-1 NI 1708-61 A1	kg	0,0220	30,00	0,660
9.	2651122100402	Ciment metalurgic cu adaosuri M 30 saci S1500	kg	6,6641	2,00	13,328
10.	26511221004022	Ciment M-400	kg	0,9788	2,00	1,958
11.	26611264330911	Inel de reazem КЦО-1(0,02 m3)	buc	1,0000	180,00	180,000
12.	26611264331520	Placi prefabricate pt. camine КЦД-15 (0,38 m3)	buc	1,0000	1 650,00	1 650,000
13.	26611264331521	Inel prefabricat pt. camine КЦ-15-9 (0,4 m3)	buc	1,0000	1 200,00	1 200,000
14.	266112643315216	Inel prefabricat pt. camine КЦ-15-6	buc	1,0000	950,00	950,000
15.	26611264331523	Placi prefabricate pt. camine КЦП1-15-1(0,27 m3)	buc	1,0000	1 650,00	1 650,000
16.	2663102100000150	Beton M150	m3	0,6762	1 200,00	811,440

17.	2663102100957	Beton de ciment clasa B15/M200	m3	0,7271	1 200,00	872,520
18.	2664102101196	Mortar -ciment M 50	m3	0,1147	100,00	11,470
19.	2734113803207	Sirma neagra moale d = 2 mm	kg	0,3797	20,00	7,594
20.	2775276309886	Confectii metalice inglobate in beton	kg	37,9700	90,00	3 417,300
21.	2873155901200	Electrozi pentru sudura	kg	0,1898	35,00	6,643
22.	2875274200000	Capac cu rama necarosabil tip I	buc	1,0300	1 100,00	1 133,000
23.	4011106202741	Energie electrica	kw	0,3038	2,50	0,760
24.	4100116202818	Apa pentru mortare si betoane	m3	0,0732	8,00	0,586
		Total materiale de constructii				12 014

Utilaje de constructii:

1.	2952270003100	Vibrator de adincime	h-ut	0,3900	25,00	9,750
2.	3410520001373	Automacara 5 tf	h-ut	1,4845	300,00	445,350
3.	3410520006752	Automacara 6 - 10 tf	h-ut	0,1625	300,00	48,750
		Total utilaje de constructii				503

Total	Lei	13 950
Asigurarea sociala	24 %	344
Transportarea	4 %	481
Total		14 775
Cheltuieli de regie	10 %	1 478
Total		16 253
Beneficiu de deviz	4 %	650
Total		16 903
TVA	20 %	3 381

Total deviz:

20 284

Intocmit

VALDCONGRUP SRL

(funcția, semnătura, numele, prenumele)

Verificat

Primaria or. Rezina

(funcția, semnătura, numele, prenumele)

Obiect Constructia traseului de canalizare din cartierul Rezina-Vest, or. Rezina **Investitor**

Catalog de prețuri unitare pentru obiectul

Nr crt.	Simbol norme și Cod resurse	Denumire lucrări, cheltuieli și resurse	U.M.	Consum de resurse pe unitate de măsură	Valoare, lei	
					Pe unitate de măsură	Total incl. salariu
1	2	3	4	5	6	7
1	AcE14A	Executarea caminelor de vizitare din elemente de beton armat prefabricat, pentru canalizare, circulare (inclare) cu diametrul 1,5 m, in teren fara apa subterana	m3			1 565,722 556,995
	7136050012000	Instalator alimentari apa	h-om	6,7600	57,66	389,78
	9310060019922	Muncitor deservire	h-om	2,9000	57,66	167,21
	2663102100957	Beton de ciment clasa B15/M200	m3	0,5200	1 200,00	627,71
	2010102915572	Cofraje din scindura 40 mm grosime	m2	0,1600	90,00	14,48
	2664102101196	Mortar -ciment M 50	m3	0,0820	100,00	8,25
	1421102200525	Nisip sortat nespalat de riu si lacuri 0,0-7,0 mm	m3	0,1450	250,00	36,47
	26511221004022	Ciment M-400	kg	0,7000	2,00	1,41
	3410520001373	Automacara 5 tf	h-ut	1,0680	300,00	320,40
2	AcE14A1	Elemente din beton armat prefabricat, ale caminelor de vizitare, circulare (inclare) cu diametrul 1,5 m, pentru canalizare, in teren fara apa subterana. KI15-9	buc			1 200,000 0,000
	26611264331521	Inel prefabricat pt. camine KI15-9 (0,4 m3)	buc	1,0000	1 200,00	1 200,00
3	AcE14A1	Elemente din beton armat prefabricat, ale caminelor de vizitare, circulare (inclare) cu diametrul 1,5 m, pentru canalizare, in teren fara apa subterana. KI15-6	buc			950,000 0,000
	266112643315216	Inel prefabricat pt. camine KI15-6	buc	1,0000	950,00	950,00
4	AcE14A1	Elemente din beton armat prefabricat, ale caminelor de vizitare, circulare (inclare) cu diametrul 1,5 m, pentru canalizare, in teren fara apa subterana. KI10-1	buc			180,000 0,000
	26611264330911	Inel de reazem KI10-1(0,02 m3)	buc	1,0000	180,00	180,00
5	AcE14A1	Elemente din beton armat prefabricat, ale caminelor de vizitare, circulare (inclare) cu diametrul 1,5 m, pentru canalizare, in teren fara apa subterana. KI15-15	buc			1 650,000 0,000
	26611264331520	Placi prefabricate pt. camine KI15-15 (0,38 m3)	buc	1,0000	1 650,00	1 650,00
6	AcE14A1	Elemente din beton armat prefabricat, ale caminelor de vizitare, circulare (inclare) cu diametrul 1,5 m, pentru canalizare, in teren fara apa subterana. Nota: resursul cu norma 0,00 (zero) se ia conform proiectului	buc			1 650,000 0,000
	26611264331523	Placi prefabricate pt. camine KI15-15-1(0,27 m3)	buc	1,0000	1 650,00	1 650,00
7	CA03F	Beton simplu M150 turnat cu mijloace clasice	m3			1 561,174 221,992
	7123010010200	Betonist	h-om	3,4500	57,66	198,93
	9310060019920	Muncitor deservire CM	h-om	0,4000	57,66	23,06
	2663102100000150	Beton M150	m3	1,0250	1 200,00	1 248,37
	4100116202818	Apa pentru mortare si betoane	m3	0,1000	8,00	0,81
	2952270003100	Vibrator de adincime	h-ut	0,6000	25,00	15,00
	3410520006752	Automacara 6 - 10 tf	h-ut	0,2500	300,00	75,00
8	CL18A	Confectii metalice diverse din profile laminate, tabla, tabla striata, otel beton, tevi pentru sustineri sau acoperiri, inglobate total sau partial in beton	kg			102,505 12,109
	7214240021810	Lacatus CM	h-om	0,1900	57,66	10,96
	9310060019920	Muncitor deservire CM	h-om	0,0100	57,66	0,58
	7212030022700	Sudor	h-om	0,0100	57,66	0,58

1	2	3	4	5	6	7
	2734113803207	Sirma neagra moale d = 2 mm	kg	0,0100	20,00	0,20
	2775276309886	Confectii metalice inglobate in beton	kg	1,0000	90,00	90,00
	2873155901200	Electrozi pentru sudura	kg	0,0050	35,00	0,17
	4011106202741	Energie electrica	kw	0,0080	2,50	0,02
	1010126200341	Carbuni de forja (huila)	kg	0,0150	0,10	0,00
9	IzD10A	Vopsirea anticoroziva cu pensula de mina a confectiilor si constructiilor metalice cu un strat de grund anticoroziv pe baza de miniu de plumb si doua straturi de email clorcauciuc, a confectiilor si constructiilor metalice, executate din profile cu grosimi intre 8 mm si 12 mm inclusiv	t			1 110,300 ----- 371,325
	7141020013400	Vopsitor industrial	h-om	6,4400	57,66	371,32
	2430116100000	Email clorcauciuc	kg	7,8000	65,00	507,00
	2430226100814	Grund miniu de plumb G 355-6	kg	3,9000	40,00	156,00
	2430226109420	Diluant pt.lacuri anticorozive D.006-1 NI 1708-61 Al	kg	0,5500	30,00	16,50
	2320166200676	White spirit	kg	1,9500	30,00	58,50
	1711317306661	Bumbac de sters	kg	0,9750	1,00	0,97
10	AcE07A	Montarea capacelor din fonta sau fonta-beton fara piesa-suport, la caminele de vizitare ale instalatiilor de alimentare cu apa si canalizare, necarosabil tip I	buc			1 193,198 ----- 40,362
	7129090010600	Drenor-canalist	h-om	0,7000	57,66	40,36
	2875274200000	Capac cu rama necarosabil tip I	buc	1,0000	1 100,00	1 133,00
	2651122100402	Ciment metalurgic cu adaosuri M 30 saci S1500	kg	6,4700	2,00	13,33
	1421102200525	Nisip sortat nespalat de riu si lacuri 0,0-7,0 mm	m3	0,0250	250,00	6,45
	4100116202818	Apa pentru mortare si betoane	m3	0,0070	8,00	0,06

APROBAT:

Intocmit
VALDCONGRUP SRL

(funcția, semnătura, numele, prenumele)

Investitor
Primaria or. Rezina

(funcția, semnătura, numele, prenumele)

L.S.

L.S.

**Constructia traseului de
canalizare din cartierul Rezina-
Vest, or. Rezina**

(denumirea obiectivului)

DEVIZ LOCAL № 4-1

Montarea si utilajul КТП-1-16/10-0,4КВ (мачтовая)

Valoarea de deviz 73 519 Lei

Intocmit in prețuri curente

№ crt.	Simbol norme și Cod resurse	Lucrări și cheltuieli	U.M.	Cantitate conform datelor din proiect	Valoarea de deviz, lei	
					Pe unitate de măsură incl. salariu	Total incl. salariu
1	2	3	4	5	6	7
		1. Lucrari de constructie				
1	33-04-027-3	Montarea substațiilor de transformare de piloni, putere pina la 250 kVA: montarea elementelor de constructii	buc	1,0000	756,923 232,370	756,923 232,370
2	33-04-027-4	Montarea substațiilor de transformare de piloni, putere pina la 250 kVA: montarea utilajului	buc	1,0000	4 714,270 3 773,270	4 714,270 3 773,270
3	TsA16D1	Sapatura manuala de pamint, in spatii limitate, in transe de pina la 4 m adincime, pentru cabluri electrice de inalta tensiune, in pamint cu umiditate naturala fara sprijiniri latime < 1 m, adincime < 1,5 m , teren foarte tare	m3	17,0000	181,629 181,629	3 087,693 3 087,693
4	TsD19C	Umplutura de pamint compactata, la fundatiile de la stilpii liniilor electrice aeriene de inalta tensiune, cu pamint provenit din teren foarte tare	m3	12,0000	214,719 213,919	2 576,623 2 567,023
		<i>Total</i>	Lei			11 135,509
		<i>Asigurarea sociala</i>	24 %			2 318,485
		<i>Transportarea</i>	4 %			0,486

1	2	3	4	5	6	7
		<i>Total</i>				13 454,480
		<i>Cheltuieli de regie</i>	10 %			1 345,448
		<i>Total</i>				14 799,928
		<i>Beneficiu de deviz</i>	4 %			591,997
		<i>Total</i>				15 391,925
		Total Lucrari de constructie Inclusiv salariu				15 391,925 9 660,356
		2. Lucrari de montare				
5	08-02-471-4	Priza de pamint, verticala, din otel rotund, diametru 20 mm	10 buc	0,6000	2 570,802 478,002	1 542,481 286,801
6	08-02-472-9	Conductor de legare la pamint, deschis, pe suporturi de constructii, din otel rotund, diametru 20 mm	100 m	0,2000	8 187,860 1 228,160	1 637,572 245,632
7	08-02-472-8	Conductor de legare la pamint, deschis, pe suporturi de constructii, din otel rotund, diametru 8 mm	100 m	0,1200	3 666,667 1 158,967	440,000 139,076
8	08-02-472-7	Conductor de legare la pamint, deschis, pe suporturi de constructii, din otel fisie, sectiune 240 mm ²	100 m	0,3000	10 715,357 1 228,157	3 214,607 368,447
9	Pret de piata	Montarea separatoarelor-fuzibile cu expulzare (CUT-OUT), pe pilon	buc	1,0000	300,000 0,000	300,000 0,000
		<i>Total</i>	Lei			7 134,660
		<i>Asigurarea sociala</i>	24 %			249,589
		<i>Transportarea</i>	4 %			235,136
		<i>Total</i>				7 619,385
		<i>Cheltuieli de regie</i>	60 %			623,974
		<i>Total</i>				8 243,359
		<i>Beneficiu de deviz</i>	4 %			329,734
		<i>Total</i>				8 573,093

1	2	3	4	5	6	7
		Total Lucrari de montare Inclusiv salariu				8 573,093 1 039,956
		3. Utilaj				
10	Pret de piata	Комплектная трансформаторная подстанция с масляным трансформатором 16 кВА,с воздушным вводом,с кабельными выводами КТП-1-16/10/0,4-У1	buc	1,0000	35 000,000 0,000	35 000,000 0,000
11	Pret de piata	Separator de sarcina, tripolar BH-32/3P 16A	buc	1,0000	2 300,000 0,000	2 300,000 0,000
		<i>Total</i>	Lei			37 300,000
		Total Utilaj Inclusiv salariu				37 300,000

		Total	Lei	61 266
		TVA	20 %	12 253
		Total deviz: Inclusiv salariu		73 519 10 700

Intocmit

VALDCONGRUP SRL

(funcția, semnătura, numele, prenumele)

Verificat

Primaria or. Rezina

(funcția, semnătura, numele, prenumele)

**Constructia traseului de
canalizare din cartierul Rezina-
Vest, or. Rezina**

(denumirea obiectivului)

Formular Nr.3

WinCmeta

**Deviz local de resurse № 4-1
Montarea si utilajul КТП-1-16/10-0,4КВ (мачтовая)**

Valoarea de deviz 73 519 Lei

Intocmit in prețuri curente

№ crt.	Simbol norme și Cod resurse	Denumire lucrări și cheltuieli	U.M.	Cantitate conform datelor din proiect	Valoarea de deviz, lei	
					Pe unitate de măsură	Total
1	2	3	4	5	6	7
Total borderou de resurse № 4-1:						

Manopera :

1.	1	Muncitor	h-om	87,5060	57,66	5 045,596
2.	7137010011500	Electrician	h-om	49,4500	57,66	2 851,287
3.	9310060019900	Muncitor necalificat	h-om	48,6200	57,66	2 803,429
Total manopera						10 700

Materiale:

1.	05	Priza de pamint diametru 20 mm	buc	6,0000	40,00	240,000
2.	06	Conductor de legare la pamint diametru 20 mm	m	20,0000	40,00	800,000
3.	07	Conductor de legare la pamint diametru 8 mm	m	12,0000	12,00	144,000
4.	08	Conductor de legare la pamint sectiune 240 mm2	m	30,0000	58,00	1 740,000
5.	09	Montarea separatoarelor-fuzibile cu expulzare (CUT-OUT), pe pilon	buc	1,0000	300,00	300,000
6.	10	Комплектная трансформаторная подстанция с масляным трансформатором 16 кВА, с воздушным вводом, с кабельными выводами КТП-1-16/10/0,4-У1	buc	1,0000	35 000,00	35 000,000
7.	101-0962	Unsoare consistenta "Ж"	t	0,0001	5 000,00	0,500
8.	101-1292	White-spirit	t	0,0001	30,00	0,003
9.	101-1757	Cirpe de sters	kg	0,0500	1,00	0,050
10.	1011613	Otel-carbon calitate normala, marca "ВСт3пс5-1", rotund, diametru 12 mm	t	0,0184	18 000,00	331,200
11.	1011614	Otel-carbon calitate normala, marca "ВСт3пс5-1", rotund, diametru 16 mm	t	0,0486	18 000,00	874,800
12.	1011615	Otel-carbon calitate normala, marca "ВСт3пс5-1", rotund, diametru 8 mm	t	0,0005	18 000,00	9,000
13.	1011627	Otel-carbon calitate obisnuita, marca "ВСт3пс5", tabla, grosime 4-6 mm	t	0,0025	18 000,00	45,000
14.	1011786	Lac de bitum "БТ-123"	t	0,0012	30 000,00	36,000
15.	1011924	Electrozi Э42А, diametru 4 mm	kg	1,1460	35,00	40,110
16.	1019100	Cartus pentru impuscat	10 buc	5,0840	6,00	30,504
17.	1019109	Dibluri pentru conexiune	10 buc	5,0840	20,00	101,680
18.	1019373	Otel fisie necalmat 40x4 mm	t	0,0390	18 000,00	702,000

19.	1019852	Vopsea	kg	1,4100	65,00	91,650
20.	11	Separator de sarcina, tripolar BH-32/3P 16A	buc	1,0000	2 300,00	2 300,000
21.	113-0079	Lac de bitum "BT-577"	t	0,0000	30 000,00	0,000
22.	201-9261	Piese de fixare din otel	kg	0,0000	28,00	0,000
23.	408-0200	Amestec din nisip-pietris	m3	0,0000	300,00	0,000
24.	4100116202806	Apa industrială în cisterne pt. lucrări drumuri-terasam.	m3	1,2000	8,00	9,600
25.	446-2431	Stilpi din beton armat prefabricat sub utilaj electric	m3	0,0000	20,00	0,000
26.	5009031	Scoabe	10 buc	0,9300	20,00	18,600
27.	5009105	Suportul corpului de iluminat	10 buc	8,3080	45,00	373,860
28.	542-9025	Lubrifiant "ЗЭС"	kg	0,1000	20,00	2,000
Total materiale de construcții						43 191

Utilaje de construcții:

1.	021102	Macara pe sasiu auto la lucrări de montare a utilajului tehnologic (cu excepția conductelor principale), 10 t	h-ut	0,2102	350,00	73,570
2.	031001	Autohidroascensoare, capacitate de ridicare 12 m	h-ut	2,1400	200,00	428,000
3.	040502	Instalații pentru sudare manuală cu arc electric (de curent continuu)	h-ut	3,6072	25,00	90,180
4.	160402	Mășini de foraj-macara pe automobil, adâncime de foraj 3,5 m	h-ut	1,7400	300,00	522,000
5.	161001	Automacara, 10 t	h-ut	1,7100	300,00	513,000
6.	400002	Automobile cu bord, tonaj până la 8 t	h-ut	0,2102	250,00	52,550
Total utilaje de construcții						1 679

Total	Lei	61 266
TVA	20 %	12 253

Total deviz:

73 519

Intocmit

VALDCONGRUP SRL

(funcția, semnătura, numele, prenumele)

Verificat

Primăria or. Rezina

(funcția, semnătura, numele, prenumele)

Obiect Constructia traseului de canalizare din Investitor
cartierul Rezina-Vest, or. Rezina
Catalog de prețuri unitare pentru obiectul

Nr crt.	Simbol norme și Cod resurse	Denumire lucrări, cheltuieli și resurse	U.M.	Consum de resurse pe unitate de măsură	Valoare, lei	
					Pe unitate de măsură	Total incl. salariu
1	2	3	4	5	6	7
		1. Lucrari de constructie				
1	33-04-027-3	Montarea substatiiilor de transformare de piloni, putere pina la 250 kVA: montarea elementelor de constructii	buc			756,923 232,370
	1	Muncitor	h-om	4,0300	57,66	232,37
	101-1757	Cirpe de sters	kg	0,0500	1,00	0,05
	101-1292	White-spirit	t	0,00012	30,00	0,00
	101-0962	Unsoare consistenta "Ж"	t	0,00005	5 000,00	0,50
	542-9025	Lubrifiant "3ЭC"	kg	0,1000	20,00	2,00
	113-0079	Lac de bitum "BT-577"	t	0,00003	30 000,00	0,00
	408-0200	Amestec din nisip-pietris	m3	0,0000	300,00	0,00
	446-2431	Stilpi din beton armat prefabricat sub utilaj electric	m3	0,0000	20,00	0,00
	160402	Masini de foraj-macara pe automobil, adincime de foraj 3,5 m	h-ut	1,7400	300,00	522,00
2	33-04-027-4	Montarea substatiiilor de transformare de piloni, putere pina la 250 kVA: montarea utilajului	buc			4 714,270 3 773,270
	1	Muncitor	h-om	65,4400	57,66	3 773,27
	201-9261	Piese de fixare din otel	kg	0,0000	28,00	0,00
	031001	Autohidroascensoare, capacitate de ridicare 12 m	h-ut	2,1400	200,00	428,00
	161001	Automacara, 10 t	h-ut	1,7100	300,00	513,00
3	TsA16D1	Sapatura manuala de pamint, in spatii limitate, in transe de pina la 4 m adincime, pentru cabluri electrice de inalta tensiune, in pamint cu umiditate naturala fara sprijiniri latime < 1 m, adincime < 1,5 m , teren foarte tare	m3			181,629 181,629
	9310060019900	Muncitor necalificat	h-om	2,8600	57,66	164,91
	7137010011500	Electrician	h-om	0,2900	57,66	16,72
4	TsD19C	Umplutura de pamint compactata, la fundatiile de la stilpii liniilor electrice aeriene de inalta tensiune, cu pamint provenit din teren foarte tare	m3			214,719 213,919
	7137010011500	Electrician	h-om	3,7100	57,66	213,92
	4100116202806	Apa industriala in cisterne pt. lucrari drumuri-terasam.	m3	0,1000	8,00	0,80
		2. Lucrari de montare				
5	08-02-471-4	Priza de pamint, verticala, din otel rotund, diametru 20 mm	10 buc			2 570,802 478,002
	1	Muncitor	h-om	8,2900	57,66	478,00
	05	Priza de pamint diametru 20 mm	buc	10,0000	40,00	400,00
	1011614	Otel-carbon calitate normala, marca "BCr3nc5-1", rotund, diametru 16 mm	t	0,0810	18 000,00	1 458,00
	1011786	Lac de bitum "BT-123"	t	0,0020	30 000,00	60,00
	1011924	Electrozi Э42A, diametru 4 mm	kg	0,7800	35,00	27,30
	021102	Macara pe sasiu auto la lucrari de montare a utilajului tehnologic (cu exceptia conductelor principale), 10 t	h-ut	0,1400	350,00	49,00
	040502	Instalatii pentru sudare manuala cu arc electric (de curent continuu)	h-ut	2,5400	25,00	63,50
	400002	Automobile cu bord, tonaj pina la 8 t	h-ut	0,1400	250,00	35,00
6	08-02-472-9	Conductor de legare la pamint, deschis, pe suporturi de constructii, din otel rotund, diametru 20 mm	100 m			8 187,860 1 228,160
	1	Muncitor	h-om	21,3000	57,66	1 228,16
	06	Conductor de legare la pamint diametru 20 mm	m	100,0000	40,00	4 000,00

1	2	3	4	5	6	7
	1011613	Otel-carbon calitate normala, marca "BCт3пс5-1", rotund, diametru 12 mm	t	0,0920	18 000,00	1 656,00
	1011627	Otel-carbon calitate obisnuita, marca "BCт3пс5", tabla, grosime 4-6 mm	t	0,0040	18 000,00	72,00
	1011924	Electrozi Э42А, diametru 4 mm	kg	0,9000	35,00	31,50
	1019100	Cartus pentru impuscat	10 buc	8,2000	6,00	49,20
	1019109	Dibluri pentru conexiune	10 buc	8,2000	20,00	164,00
	1019852	Vopsea	kg	2,4000	65,00	156,00
	5009031	Scoabe	10 buc	1,5000	20,00	30,00
	5009105	Suportul corpului de iluminat	10 buc	13,4000	45,00	603,00
	021102	Macara pe sasiu auto la lucrari de montare a utilajului tehnologic (cu exceptia conductelor principale), 10 t	h-ut	0,1900	350,00	66,50
	040502	Instalatii pentru sudare manuala cu arc electric (de curent continuu)	h-ut	3,3600	25,00	84,00
	400002	Automobile cu bord, tonaj pina la 8 t	h-ut	0,1900	250,00	47,50
7	08-02-472-8	Conductor de legare la pamint, deschis, pe suporturi de constructii, din otel rotund, diametru 8 mm	100 m			3 666,667 1 158,967
	1	Muncitor	h-om	20,1000	57,66	1 158,97
	07	Conductor de legare la pamint diametru 8 mm	m	100,0000	12,00	1 200,00
	1011615	Otel-carbon calitate normala, marca "BCт3пс5-1", rotund, diametru 8 mm	t	0,0040	18 000,00	75,00
	1011627	Otel-carbon calitate obisnuita, marca "BCт3пс5", tabla, grosime 4-6 mm	t	0,0040	18 000,00	75,00
	1011924	Electrozi Э42А, diametru 4 mm	kg	0,9000	35,00	31,50
	1019100	Cartus pentru impuscat	10 buc	8,2000	6,00	49,20
	1019109	Dibluri pentru conexiune	10 buc	8,2000	20,00	164,00
	1019852	Vopsea	kg	2,0000	65,00	130,00
	5009031	Scoabe	10 buc	1,5000	20,00	30,00
	5009105	Suportul corpului de iluminat	10 buc	13,4000	45,00	603,00
	021102	Macara pe sasiu auto la lucrari de montare a utilajului tehnologic (cu exceptia conductelor principale), 10 t	h-ut	0,1100	350,00	38,50
	040502	Instalatii pentru sudare manuala cu arc electric (de curent continuu)	h-ut	3,3600	25,00	84,00
	400002	Automobile cu bord, tonaj pina la 8 t	h-ut	0,1100	250,00	27,50
8	08-02-472-7	Conductor de legare la pamint, deschis, pe suporturi de constructii, din otel fisie, sectiune 240 mm2	100 m			10 715,357 1 228,157
	1	Muncitor	h-om	21,3000	57,66	1 228,16
	08	Conductor de legare la pamint sectiune 240 mm2	m	100,0000	58,00	5 800,00
	1011627	Otel-carbon calitate obisnuita, marca "BCт3пс5", tabla, grosime 4-6 mm	t	0,0040	18 000,00	72,00
	1011924	Electrozi Э42А, diametru 4 mm	kg	1,3000	35,00	45,50
	1019100	Cartus pentru impuscat	10 buc	8,2000	6,00	49,20
	1019109	Dibluri pentru conexiune	10 buc	8,2000	20,00	164,00
	1019373	Otel fisie necalmat 40x4 mm	t	0,1300	18 000,00	2 340,00
	1019852	Vopsea	kg	2,3000	65,00	149,50
	5009031	Scoabe	10 buc	1,5000	20,00	30,00
	5009105	Suportul corpului de iluminat	10 buc	13,4000	45,00	603,00
	021102	Macara pe sasiu auto la lucrari de montare a utilajului tehnologic (cu exceptia conductelor principale), 10 t	h-ut	0,2500	350,00	87,50
	040502	Instalatii pentru sudare manuala cu arc electric (de curent continuu)	h-ut	3,3600	25,00	84,00
	400002	Automobile cu bord, tonaj pina la 8 t	h-ut	0,2500	250,00	62,50
9	Pret de piata	Montarea separatoarelor-fuzibile cu expulzare (CUT-OUT), pe pilon	buc			300,000 0,000
	09	Montarea separatoarelor-fuzibile cu expulzare (CUT-OUT), pe pilon	buc	1,0000	300,00	300,00
		3. Utilaj				
10	Pret de piata	Комплектная трансформаторная подстанция с масляным трансформатором 16 кВА,с воздушным вводом,с кабельными выводами КТП-1-16/10/0,4-У1	buc			35 000,000 0,000
	10	Комплектная трансформаторная подстанция с масляным трансформатором 16 кВА,с воздушным вводом,с кабельными выводами КТП-1-16/10/0,4-У1	buc	1,0000	35 000,00	35 000,00
11	Pret de piata	Separator de sarcina, tripolar BH-32/3P 16A	buc			2 300,000

1	2	3	4	5	6	7
						0,000
	11	Separator de sarcina, tripolar BH-32/3P 16A	buc	1,0000	2 300,00	2 300,00

APROBAT:

Intocmit
VALDCONGRUP SRL

(funcția, semnătura, numele, prenumele)

L.S.

Investitor
Primaria or. Rezina

(funcția, semnătura, numele, prenumele)

L.S.

**Construcția traseului de
canalizare din cartierul Rezina-
Vest, or. Rezina**

(denumirea obiectivului)

**DEVIZ LOCAL № 4-2
Montarea și utilajul generatorului dizel nr.5**

Valoarea de deviz 148 295 Lei

Intocmit în prețuri curente

№ crt.	Simbol norme și Cod resurse	Lucrări și cheltuieli	U.M.	Cantitate conform datelor din proiect	Valoarea de deviz, lei	
					Pe unitate de măsură incl. salariu	Total incl. salariu
1	2	3	4	5	6	7
		1. Lucrări de construcție, fundație sub generator				
1	CA03G	Beton M200 armat , preparat cu centrala de betoane	m3	1,2000	1 592,916 253,704	1 911,499 304,445
		<i>Total</i>	Lei			1 911,499
		<i>Asigurarea sociala</i>	24 %			73,067
		<i>Transportarea</i>	4 %			59,962
		<i>Total</i>				2 044,528
		<i>Cheltuieli de regie</i>	10 %			204,453
		<i>Total</i>				2 248,981
		<i>Beneficiu de deviz</i>	4 %			89,959
		<i>Total</i>				2 338,940
		Total Lucrări de construcție, fundație sub generator Inclusiv salariu				2 338,940 304,445
		2. Lucrări de montare				
2	08-01-062-2	Reactor uleios, DPAS15E	buc	1,0000	4 840,896 1 735,566	4 840,896 1 735,566

1	2	3	4	5	6	7
		<i>Total</i>	Lei			4 840,896
		<i>Asigurarea sociala</i>	24 %			416,536
		<i>Transportarea</i>	4 %			48,693
		<i>Total</i>				5 306,125
		<i>Cheltuieli de regie</i>	40 %			694,226
		<i>Total</i>				6 000,351
		<i>Beneficiu de deviz</i>	4 %			240,014
		<i>Total</i>				6 240,365
		Total Lucrari de montare Inclusiv salariu				6 240,365 1 735,566
		3. UTILAJ				
3	Pret de piata	Dizel DPAS15E 1860*840*1180 cu pornire automata sau echivalenta cu respectara parametrilor tehnici: Мощность номинальная: 9.6 кВт Мощность максимальная: 10.5 кВт Напряжение: 230/400 В Число фаз: 3 Пуск: электростартер	buc	1,0000	115 000,000 0,000	115 000,000 0,000
		<i>Total</i>	Lei			115 000,000
		Total UTILAJ Inclusiv salariu				115 000,000

		Total	Lei			123 579
		TVA	20 %			24 716
		Total deviz: Inclusiv salariu				148 295 2 040

Intocmit

VALDCONGRUP SRL

(funcția, semnătura, numele, prenumele)

Verificat

Primaria or. Rezina

(funcția, semnătura, numele, prenumele)

Construcția traseului de canalizare din cartierul Rezina- Vest, or. Rezina

(denumirea obiectivului)

WinCmeta

Deviz local de resurse № 4-2 Montarea și utilajul generatorului dizel nr.5

Valoarea de deviz 148 295 Lei

Intocmit în prețuri curente

№ crt.	Simbol norme și Cod resurse	Denumire lucrări și cheltuieli	U.M.	Cantitate conform datelor din proiect	Valoarea de deviz, lei	
					Pe unitate de măsură	Total
1	2	3	4	5	6	7
		Total borderou de resurse № 4-2:				

Manopera :

1.	1	Muncitor	h-om	30,1000	57,66	1 735,566
2.	7123010010200	Betonist	h-om	4,8000	57,66	276,768
3.	9310060019920	Muncitor deservire CM	h-om	0,4800	57,66	27,677
Total manopera						2 040

Materiale:

1.	03	Dizel DPAS15E 1860*840*1180 cu pornire automata sau echivalenta cu respectarea parametrilor tehnici: Мощность номинальная: 9.6 кВт Мощность максимальная: 10.5 кВт Напряжение: 230/400 В Число фаз: 3 Пуск: электростартер	buc	1,0000	115 000,00	115 000,000
2.	1010813	Sirma din otel cu carbon redus pentru diferite destinatii, zincata, diametru 3,0 mm	t	0,0100	20 000,00	200,000
3.	1019184	Scoabe metalice	kg	10,5000	18,00	189,000
4.	1060020	Traverse din lemn de rasinoase, lungime 1200 mm pentru cale 600 mm, neimpregnate, tip 2	buc	15,0000	55,00	825,000
5.	2663102100000200	Beton M200	m3	1,2484	1 200,00	1 498,080
6.	4100116202818	Apa pentru mortare si betoane	m3	0,1218	8,00	0,974
7.	5009062	Papuci de cablu	buc	3,0000	1,00	3,000
8.	5009500	Fise de marcare	100 buc	0,0300	1,00	0,030
9.	5009809	Indicator de tehnica securitatii	100 buc	0,0100	30,00	0,300
Total materiale de construcții						117 716

Utilaje de construcții:

1.	021102	Macara pe sasiu auto la lucrari de montare a utilajului tehnologic (cu exceptia conductelor principale), 10 t	h-ut	5,8000	200,00	1 160,000
2.	2952270003100	Vibrator de adincime	h-ut	0,7200	25,00	18,000
3.	3410520006752	Automacara 6 - 10 tf	h-ut	0,3000	300,00	90,000
4.	400002	Automobile cu bord, tonaj pina la 8 t	h-ut	3,6400	200,00	728,000

		Total utilaje de construcții				1 996
--	--	-------------------------------------	--	--	--	--------------

Total		Lei				123 579
TVA		20 %				24 716

Total deviz: 148 295

Intocmit VALDCONGRUP SRL
(funcția, semnătura, numele, prenumele)

Verificat Primaria or. Rezina
(funcția, semnătura, numele, prenumele)

Obiect Constructia traseului de canalizare din cartierul Rezina-Vest, or. Rezina **Investitor**

Catalog de prețuri unitare pentru obiectul

№ crt.	Simbol norme și Cod resurse	Denumire lucrări, cheltuieli și resurse	U.M.	Consum de resurse pe unitate de măsură	Valoare, lei	
					Pe unitate de măsură	Total incl. salariu
1	2	3	4	5	6	7
		1. Lucrari de constructie, fundatie sub generator				
1	CA03G	Beton M200 armat , preparat cu centrala de betoane	m3			1 592,916 253,704
	7123010010200	Betonist	h-om	4,0000	57,66	230,64
	9310060019920	Muncitor deservire CM	h-om	0,4000	57,66	23,06
	2663102100000200	Beton M200	m3	1,0250	1 200,00	1 248,40
	4100116202818	Apa pentru mortare si betoane	m3	0,1000	8,00	0,81
	2952270003100	Vibrator de adincime	h-ut	0,6000	25,00	15,00
	3410520006752	Automacara 6 - 10 tf	h-ut	0,2500	300,00	75,00
		2. Lucrari de montare				
2	08-01-062-2	Reactor uleios, DPAS15E	buc			4 840,896 1 735,566
	1	Muncitor	h-om	30,1000	57,66	1 735,57
	1010813	Sirma din otel cu carbon redus pentru diferite destinatii, zincata, diametru 3,0 mm	t	0,0100	20 000,00	200,00
	1019184	Scoabe metalice	kg	10,5000	18,00	189,00
	1060020	Traverse din lemn de rasinoase, lungime 1200 mm pentru cale 600 mm, neimpregnate, tip 2	buc	15,0000	55,00	825,00
	5009062	Papuci de cablu	buc	3,0000	1,00	3,00
	5009500	Fise de marcare	100 buc	0,0300	1,00	0,03
	5009809	Indicator de tehnica securitatii	100 buc	0,0100	30,00	0,30
	021102	Macara pe sasiu auto la lucrari de montare a utilajului tehnologic (cu exceptia conductelor principale), 10 t	h-ut	5,8000	200,00	1 160,00
	400002	Automobile cu bord, tonaj pina la 8 t	h-ut	3,6400	200,00	728,00
		3. UTILAJ				
3	Pret de piata	Dizel DPAS15E 1860*840*1180 cu pornire automata sau echivalenta cu respectara parametrilor tehnici: Мощность номинальная: 9.6 кВт Мощность максимальная: 10.5 кВт Напряжение: 230/400 В Число фаз: 3 Пуск: электростартер	buc			115 000,000 0,000
	03	Dizel DPAS15E 1860*840*1180 cu pornire automata sau echivalenta cu respectara parametrilor tehnici: Мощность номинальная: 9.6 кВт Мощность максимальная: 10.5 кВт Напряжение: 230/400 В Число фаз: 3 Пуск: электростартер	buc	1,0000	115 000,00	115 000,00

APROBAT:

Intocmit
VALDCONGRUP SRL

(funcția, semnătura, numele, prenumele)

Investitor
Primaria or. Rezina

(funcția, semnătura, numele, prenumele)

L.S.

L.S.

**Construcția traseului de
canalizare din cartierul Rezina-
Vest, or. Rezina**

(denumirea obiectivului)

**DEVIZ LOCAL № 4-3
Rețelele exterioare electrice**

Valoarea de deviz 86 010 Lei

Intocmit în prețuri curente

№ crt.	Simbol norme și Cod resurse	Lucrări și cheltuieli	U.M.	Cantitate conform datelor din proiect	Valoarea de deviz, lei	
					Pe unitate de măsură incl. salariu	Total incl. salariu
1	2	3	4	5	6	7
		1. Lucrari de constructie				
1	33-04-003-10	Montarea stîlpilor din beton armat pentru suspendarea comuna a conductorilor LEA 0,38, 6-10 kV cu adaosuri simple: cu un singur picior	buc	1,0000	810,006 436,486	810,006 436,486
2	33-04-003-11	Montarea stîlpilor din beton armat pentru suspendarea comuna a conductorilor LEA 0,38, 6-10 kV cu adaosuri simple: cu un singur picior cu o proptea	buc	2,0000	1 579,010 807,240	3 158,020 1 614,480
3	33-04-007-1	Montarea placilor din beton armat pentru sustineri LEA 35 kV, de ancorare, volum pina la 0,2 m3	buc	2,0000	150,583 57,084	301,167 114,167
4	CA03F	Beton simplu turnat cu mijloace clasice, in fundatii, socluri, ziduri de sprijin, pereti sub cota zero, preparat cu centrala de betoane sau beton marfa conform. art. CA01-C 16/20	m3	1,5000	1 561,283 221,991	2 341,924 332,986
5	08-01-087-3	Constructii metalice sub utilaj	t	0,4000	34 540,353 3 586,452	13 816,141 1 434,581
6	33-04-009-6	Suspendarea in localitate populata a conductorilor LEA 6-10 kV, sectiune peste 35 mm2, cu ajutorul mecanismelor	1 km	0,2200	9 683,659 3 299,882	2 130,405 725,974

1	2	3	4	5	6	7
7	33-04-016-2	Transportarea constructiilor si materialelor sustinerilor LEA 0,38-10 kV pe magistrala: a sustinerilor din beton armat cu un singur picior	buc	5,0000	181,370 25,370	906,852 126,852
8	33-04-016-5	Transportarea constructiilor si materialelor sustinerilor LEA 0,38-10 kV pe magistrala: a materialelor echipamentului sustinerilor cu un singur picior	buc	5,0000	63,415 14,415	317,075 72,075
9	33-04-030-4	Montarea intreruptoarelor: manual	set	2,0000	527,607 427,837	1 055,214 855,674
10	33-04-030-1	Montarea detensionatoarelor: cu ajutorul mecanismelor	set	2,0000	555,131 247,362	1 110,263 494,723
11	Pret de piata	Traversa KTA-10-105-A-111-14-4	buc	2,0000	210,000 0,000	420,000 0,000
12	Pret de piata	Traversa KTI-10-105-A-111-14-4	buc	1,0000	5 000,000 0,000	5 000,000 0,000
13	Pret de piata	Capat OG-2	buc	4,0000	55,000 0,000	220,000 0,000
14	Pret de piata	Capat OG-5	buc	2,0000	30,000 0,000	60,000 0,000
15	Pret de piata	Bratară X-1	buc	5,0000	92,000 0,000	460,000 0,000
16	Pret de piata	Bratară X7	buc	6,0000	110,000 0,000	660,000 0,000
17	Pret de piata	Bratară X8	buc	2,0000	48,000 0,000	96,000 0,000
18	Pret de piata	Сборочное изделие M1,M2,M3	kg	37,3000	28,000 0,000	1 044,400 0,000
19	Pret de piata	Bolt B5	buc	2,0000	5,000 0,000	10,000 0,000
20	Pret de piata	Consola PA-1	buc	2,0000	35,000 0,000	70,000 0,000
21	Pret de piata	Consola PA-2	buc	2,0000	35,000 0,000	70,000 0,000
22	Pret de piata	Consola PA-3	buc	4,0000	42,000 0,000	168,000 0,000
23	Pret de piata	Consola PA-4	buc	2,0000	39,000 0,000	78,000 0,000
24	Pret de	Consola PA-5	buc	6,0000	60,000	360,000

1	2	3	4	5	6	7
	piata				0,000	0,000
25	Pret de piata	Consola У-1	buc	2,0000	38,000	76,000
					0,000	0,000
26	Pret de piata	Stringere Г-1	buc	4,0000	27,000	108,000
					0,000	0,000
27	Pret din piata	Проводник ЗП-1	m	10,0000	12,000	120,000
					0,000	0,000
28	Pret din piata	Проволока Д4,5мм	m	20,0000	6,000	120,000
					0,000	0,000
29	Pret de piata	Izolator ШФ-20В	buc	10,0000	110,000	1 100,000
					0,000	0,000
30	Pret de piata	Izolator ПФ-70В	buc	24,0000	115,000	2 760,000
					0,000	0,000
31	Pret de piata	Copacel К-6	buc	10,0000	20,000	200,000
					0,000	0,000
32	Pret de piata	Copacel К-9	buc	24,0000	18,000	432,000
					0,000	0,000
33	Pret de piata	Clema ПВС-70/95-1	buc	12,0000	16,000	192,000
					0,000	0,000
34	Pret de piata	Clema ПА2	buc	10,0000	18,000	180,000
					0,000	0,000
35	Pret de piata	Clema А2А	buc	10,0000	18,000	180,000
					0,000	0,000
36	Pret de piata	Clema НБ2	buc	10,0000	22,000	220,000
					0,000	0,000
37	Pret de piata	Ureche У1-7-16	buc	12,0000	12,000	144,000
					0,000	0,000
38	Pret de piata	Вал привода РА3	buc	1,0000	210,000	210,000
					0,000	0,000
39	Pret de piata	Звено ПРТ-7	buc	12,0000	21,000	252,000
					0,000	0,000
40	TsA16D1	Sapatura manuala de pamint, in spatii limitate, in transe de pina la 4 m adincime, pentru cabluri electrice de inalta tensiune, in pamint cu umiditate naturala fara sprijiniri latime < 1 m, adincime < 1,5 m , teren foarte tare	m3	10,0000	181,629	1 816,290
					181,629	1 816,290
41	TsD19C	Umplutura de pamint compactata, la fundatiile de la stilpii liniilor electrice aeriene de inalta tensiune, cu pamint provenit din teren foarte tare	m3	8,0000	214,719	1 717,749
					213,919	1 711,349

1	2	3	4	5	6	7
42	DC04B	Taierea cu masina cu discuri diamantate a rosturilor de contractie si dilatatie in betonul de uzura la drumuri	m	10,0000	24,671 16,721	246,714 167,214
43	DG05A	Decaparea de imbracaminti cu stratul de pina la 3 cm grosime, formate din covoare asfaltice permanente, betoane sfaltice	m2	5,0000	31,136 31,136	155,682 155,682
44	DE12C	Asfalt turnat, executat la trotuare, pe o fundatie existenta, in grosime de 3,0 cm	m2	5,0000	117,881 20,181	589,405 100,905
45	DA08A4	Strat de pamint stabilizat mecanic pe loc cu adaos de materiale, proportia acestora din volumul total al amestecului fiind de 30% si avind grosimea de 10 cm dupa compactare, cu piatra sparta	m2	5,0000	25,484 9,802	127,421 49,011
46	Pret de piata	Caramida	buc	170,0000	3,500 0,000	595,000 0,000
		<i>Total</i>	Lei			46 205,728
		<i>Asigurarea sociala</i>	24 %			2 450,028
		<i>Transportarea</i>	4 %			1 204,994
		<i>Total</i>				49 860,750
		<i>Cheltuieli de regie</i>	10 %			4 986,075
		<i>Total</i>				54 846,825
		<i>Beneficiu de deviz</i>	4 %			2 193,873
		<i>Total</i>				57 040,698
		Total Lucrari de constructie Inklusiv salariu				57 040,698 10 208,449
		2. Lucrari de montare				
47	08-03-572-7	Bloc de comanda de executare tip dulap sau punct de distributie (dulap), BZUM-TF-01-63-11	buc	1,0000	1 361,046 268,696	1 361,046 268,696
48	08-03-600-2	Contoare, montate pe suport pregatit, cu trei faze	buc	1,0000	55,164 50,164	55,164 50,164
49	08-03-521-15	Intreruptor cu pirghie pe placa cu maneta centrala sau laterala sau	buc	1,0000	303,825 162,025	303,825 162,025

1	2	3	4	5	6	7
		manevrare cu bara, montat pe suport metalic, tripolar, curent, pina la 63 A				
50	08-03-526-1	Automat mono-, bi-, tripolar, montat pe constructii pe perete sau coloana, BA47- 29/3/25A	buc	1,0000	223,274 89,950	223,274 89,950
51	08-02-142-1	Executarea patului pentru un singur cablu in transee	100 m	0,2000	2 877,285 382,285	575,457 76,457
52	08-02-141-5	Cablu pina la 35 kV in transee executate fara acoperiri	100 m	0,2000	4 742,150 1 268,520	948,430 253,704
53	08-02-143-1	Acoperirea cablului, pozat in transee: cu caramida a unui singur cablu	100 m	0,2000	2 495,365 375,365	499,073 75,073
54	08-02-146-2	Cablu pina la 35 kV, fixare cu cleme aplicate	100 m	0,1000	4 929,990 962,920	492,999 96,292
55	Pret din piata	Cablu АВВБШВ-4*10 mm2	m	20,0000	65,000 0,000	1 300,000 0,000
56	Pret din piata	Cablu АВВГНГ-4*10 mm2	m	5,0000	79,000 0,000	395,000 0,000
57	Pret din piata	Cablu АВВГНГ-4*16 mm2	m	5,0000	84,000 0,000	420,000 0,000
		<i>Total</i>	Lei			6 574,268
		<i>Asigurarea sociala</i>	24 %			257,367
		<i>Transportarea</i>	4 %			131,843
		<i>Total</i>				6 963,478
		<i>Cheltuieli de regie</i>	60 %			643,417
		<i>Total</i>				7 606,895
		<i>Beneficiu de deviz</i>	4 %			304,276
		<i>Total</i>				7 911,171
		Total Lucrari de montare Inklusiv salariu				7 911,171 1 072,361
		3. UTILAJ				

1	2	3	4	5	6	7
58	Pret de piata	Decupla РЛНД1-10/400У1	buc	1,0000	210,000 0,000	210,000 0,000
59	Pret de piata	Привод ПРН-3-10	buc	1,0000	15,000 0,000	15,000 0,000
60	Pret de piata	Contor MT830D2A32-E2-M3-K03Z4 220/380	buc	1,0000	6 500,000 0,000	6 500,000 0,000
		<i>Total</i>	Lei			6 725,000
		Total UTILAJ Inclusiv salariu				6 725,000

		Total	Lei		71 675
		TVA	20 %		14 335
		Total deviz: Inclusiv salariu			86 010 11 280

Intocmit

VALDCONGRUP SRL

(funcția, semnătura, numele, prenumele)

Verificat

Primaria or. Rezina

(funcția, semnătura, numele, prenumele)

**Constructia traseului de
canalizare din cartierul Rezina-
Vest, or. Rezina**

(denumirea obiectivului)

Formular Nr.3

WinCmeta

**Deviz local de resurse № 4-3
Rețelele exterioare electrice**

Valoarea de deviz 86 010 Lei

Intocmit in prețuri curente

№ crt.	Simbol norme și Cod resurse	Denumire lucrări și cheltuieli	U.M.	Cantitate conform datelor din proiect	Valoarea de deviz, lei		
					Pe unitate de măsură	Total	
1	2	3	4	5	6	7	
		Total borderou de resurse № 4-3:					

Manopera :

1.	1	Muncitor	h-om	120,4886	57,66	6 947,373
2.	7112020030100	Specialist	h-om	0,3500	57,66	20,181
3.	7123010010200	Betonist	h-om	8,0750	57,66	465,604
4.	7129020012800	Pavator	h-om	0,4500	57,66	25,947
5.	7129040010110	Asfaltator	h-om	1,4500	57,66	83,607
6.	7137010011500	Electrician	h-om	32,5800	57,66	1 878,563
7.	9310060019900	Muncitor necalificat	h-om	31,6500	57,66	1 824,939
8.	9310060019920	Muncitor deservire CM	h-om	0,6000	57,66	34,596
		Total manopera				11 280

Materiale:

1.	101-0404	Vopsea de ulei neagra	t	0,0012	50 000,00	60,000
2.	101-0962	Unsoare consistenta "Ж"	t	0,0003	5 000,00	1,500
3.	101-1292	White-spirit	t	0,0003	30 000,00	9,000
4.	101-1714	Buloane pentru constructii cu piulite si saibe	t	0,0000	20 000,00	0,000
5.	101-1745	Benzina solvent	t	0,0000	18 000,00	0,000
6.	101-1757	Cirpe de sters	kg	0,1510	1,00	0,151
7.	101-9341	Bare de otel cu diametrul pina la 10 mm	t	0,0000	18 000,00	0,000
8.	101-9662	Buloane de ancorare	t	0,0000	2 000,00	0,000
9.	1010115	Suruburi cu cap semirotund, lungime 50 mm	t	0,0000	4 000,00	0,000
10.	1010813	Sirma din otel cu carbon redus pentru diferite destinatii, zincata, diametru 3,0 mm	t	0,0000	20 000,00	0,000
11.	1010865	Role de plumb, marca "C1", grosime 1,0 mm	t	0,0004	10 000,00	4,000
12.	1011306	Ciment portland pentru constructii, marca "500"	t	0,0720	2 000,00	144,000
13.	1011641	Otel cornier, polite egale, marca "ВСТ3кп2" dimensiuni 50x50x5 mm	t	0,0020	18 000,00	36,000
14.	1011755	Otel fisie calmat, marca "Ст3сп", latime 50-200 mm, grosime 4-5 mm	t	0,0002	18 000,00	3,600
15.	1011786	Lac de bitum "BT-123"	t	0,0003	35 000,00	10,500
16.	1011924	Electrozi Ø42A, diametru 4 mm	kg	2,0500	35,00	71,750
17.	1011964	Sfoara (spagat) de hirtie	kg	0,0090	20,00	0,180

18.	1011977	Suruburi cu piulite si saibe	kg	11,4390	40,00	457,560
19.	1019100	Cartus pentru impuscat	10 buc	3,7000	4,00	14,800
20.	1019103	Dibluri de distantare	100 buc	0,0140	46,00	0,644
21.	1019104	Dibluri de distantare cu piulita	100 buc	0,3200	8,00	2,560
22.	1019109	Dibluri pentru conexiune	10 buc	3,7000	6,00	22,200
23.	1019760	Lac de electroizolatie "318"	kg	0,0360	35,00	1,260
24.	1019852	Vopsea	kg	0,2060	65,00	13,390
25.	11	Traversa KTA-10-105-A-111-14-4	buc	2,0000	210,00	420,000
26.	110-9009	Armatura liniara	t	0,0000	18 000,00	0,000
27.	110-9030	Izolatori in forma de tija	buc	0,0000	20,00	0,000
28.	110-9032	Izolatori de suspensie liniari in forma de taler	t	0,0000	20 000,00	0,000
29.	110-9091	Dibluri	buc	0,0000	5,00	0,000
30.	110-9126	Placi metalice	buc	0,3000	10,00	3,000
31.	1111000200010	Asfalt turnat	t	0,3600	1 350,00	486,000
32.	113-0079	Lac de bitum "БТ-577"	t	0,0007	35 000,00	24,500
33.	12	Traversa КТП-10-105-A-111-14-4	buc	1,0000	5 000,00	5 000,000
34.	13	Capat ОГ-2	buc	4,0000	55,00	220,000
35.	14	Capat ОГ-5	buc	2,0000	30,00	60,000
36.	1411122201672	Piatra sparta pentru pt.drumuri r.magmatice 40-63 mm	m3	0,1950	270,00	52,650
37.	1421102200513	Nisip sortat nespalat de riu si lacuri 0,0-3,0 mm	m3	0,0100	250,00	2,500
38.	15	Bratara X-1	buc	5,0000	92,00	460,000
39.	16	Bratara X7	buc	6,0000	110,00	660,000
40.	17	Bratara X8	buc	2,0000	48,00	96,000
41.	18	Сборочное изделие М1,М2,М3	kg	37,3000	28,00	1 044,400
42.	19	Bolt B5	buc	2,0000	5,00	10,000
43.	20	Consola PA-1	buc	2,0000	35,00	70,000
44.	201-9261	Piese de fixare din otel	kg	0,0000	28,00	0,000
45.	201-9266	Bratari din otel	kg	0,0000	28,00	0,000
46.	201-9285	Traverse din otel	t	0,0000	28 000,00	0,000
47.	2019408	Constructii din otel individuale, grilaje sudate, masa pina la 0,1 t	t	0,4310	28 000,00	12 068,000
48.	21	Consola PA-2	buc	2,0000	35,00	70,000
49.	22	Consola PA-3	buc	4,0000	42,00	168,000
50.	23	Consola PA-4	buc	2,0000	39,00	78,000
51.	24	Consola PA-5	buc	6,0000	60,00	360,000
52.	25	Consola Y-1	buc	2,0000	38,00	76,000
53.	26	Stringere Г-1	buc	4,0000	27,00	108,000
54.	266310210000016	Beton C 16/20	m3	1,5606	1 200,00	1 872,720
55.	2681116002000	Disc armat cu segm. diamant crest. larg. d=400 mm	buc	0,0350	500,00	17,500
56.	27	Проводник ЗП-1	m	10,0000	12,00	120,000
57.	28	Проволока Д4,5мм	m	20,0000	6,00	120,000
58.	29	Izolator ШФ-20В	buc	10,0000	110,00	1 100,000
59.	30	Izolator ПФ-70В	buc	24,0000	115,00	2 760,000
60.	31	Copacel K-6	buc	10,0000	20,00	200,000
61.	32	Copacel K-9	buc	24,0000	18,00	432,000
62.	33	Clema ПВС-70/95-1	buc	12,0000	16,00	192,000
63.	34	Clema ПА2	buc	10,0000	18,00	180,000
64.	35	Clema А2А	buc	10,0000	18,00	180,000
65.	36	Clema НБ2	buc	10,0000	22,00	220,000
66.	37	Ureche У1-7-16	buc	12,0000	12,00	144,000
67.	38	Вал привода РА3	buc	1,0000	210,00	210,000
68.	39	Звено ПРТ-7	buc	12,0000	21,00	252,000

69.	4080141	Nisip natural pentru mortare de constructie	m3	0,0600	250,00	15,000
70.	4100116202806	Apa industrială în cisterne pt. lucrări drumuri-terasam.	m3	1,3700	8,00	10,960
71.	4100116202818	Apa pentru mortare și betoane	m3	0,1522	8,00	1,218
72.	440-9062	Adaosuri din beton armat	buc	0,0000	10,00	0,000
73.	446-2011	Sustineri pentru stâlpi	buc	0,0000	110,00	0,000
74.	446-2301	Placi de ancorare din beton armat prefabricat LEA și IDD	m3	0,0000	2 500,00	0,000
75.	46	Caramida	buc	170,0000	3,50	595,000
76.	500-9057	Caciula de polietilenă	buc	0,0000	10,00	0,000
77.	5009039	Scoabe și garnituri pentru fixarea cablului	10 buc	1,0200	20,00	20,400
78.	5009062	Papuci de cablu	buc	12,2000	10,00	122,000
79.	5009081	Punți de conexiune flexibile, tip "ПГС-50"	buc	1,0000	18,00	18,000
80.	5009101	Butoane de montaj	1000 buc	0,0038	10,00	0,038
81.	5009500	Fise de marcare	100 buc	0,0483	10,00	0,483
82.	5009619	Ate de cusut	kg	0,0060	20,00	0,120
83.	5009623	Banda "K226"	100 m	0,0044	30,00	0,132
84.	502-9079	Conductori neizolați	t	0,0000	20 000,00	0,000
85.	520-0037	Sîrma din aluminiu, diametru 3 mm	t	0,0008	20 000,00	16,000
86.	5220077	Aliaje de staniu-plumb fără stibiu, marca "ПЛОС30"	kg	0,0500	20,00	1,000
87.	542-9025	Lubrifiant "ЗЭС"	kg	0,5420	50,00	27,100
88.	5429033	Vaselina tehnică	kg	0,0540	30,00	1,620
89.	5440089	Banda adezivă izolatoare pe compound policasin, marca "ЛСЭПЛ", lățime 20-30 mm, grosime de la 0,14 până la 0,19 mm inclusiv	kg	0,0840	50,00	4,200
90.	55	Cablu АВББШВ-4*10 mm ²	m	20,0000	65,00	1 300,000
91.	551-0455	Conectoare ovale "СОАС"	buc	0,7480	110,00	82,280
92.	56	Cablu АВВГнг-4*10 mm ²	m	5,0000	79,00	395,000
93.	57	Cablu АВВГнг-4*16 mm ²	m	5,0000	84,00	420,000
94.	58	Decupla РЛНД1-10/400У1	buc	1,0000	210,00	210,000
95.	59	Привод ПРН-3-10	buc	1,0000	15,00	15,000
96.	60	Contor МТ830D2А32-Е2-М3-К03Z4 220/380	buc	1,0000	6 500,00	6 500,000
Total materiale de construcții						40 146

Utilaje de construcții:

1.	010201	Remorci de tractor, 2 t	h-ut	1,9000	150,00	285,000
2.	010410	Tractoare cu roți pneumatice la lucrări în alte domenii de construcții (cu excepția gospodăririi apelor) 59 kW (80 c.p.)	h-ut	3,5632	200,00	712,640
3.	021102	Macara pe șasiu auto la lucrări de montare a utilajului tehnologic (cu excepția conductelor principale), 10 t	h-ut	3,4960	300,00	1 048,800
4.	021141	Automacara la lucrări în alte domenii de construcții (cu excepția conductelor principale), 10 t	h-ut	1,2000	300,00	360,000
5.	030203	Cricuri hidraulice, capacitate de ridicare 63 t	h-ut	1,3830	200,00	276,600
6.	030408	Cabestane electrice, forță de tracțiune 156,96 (16) kN (t)	h-ut	1,3830	210,00	290,430
7.	031001	Autohidroascensoare, capacitate de ridicare 12 m	h-ut	5,2004	250,00	1 300,100
8.	031050	Turle telescopice, 25 m	h-ut	0,5220	300,00	156,600
9.	040502	Instalații pentru sudare manuală cu arc electric (de curent continuu)	h-ut	7,2100	30,00	216,300
10.	160402	Mășini de foraj-macara pe automobil,	h-ut	4,6100	300,00	1 383,000

		adincime de foraj 3,5 m				
11.	161001	Automacara, 10 t	h-ut	0,5400	300,00	162,000
12.	2932110004407	Plug tip Pp3-30 cu tract. mecanica cu 3 trupite trac. U 650	h-ut	0,0105	60,00	0,630
13.	2940420007000	Foreza rutiera cu tractor pe senile sub 37 kw (50 cp)	h-ut	0,0105	60,00	0,630
14.	2952220003546	Autogreder pina la 175 cp	h-ut	0,0250	350,00	8,750
15.	2952240004001	Compactor static tractat fara tractor de 2,5-5 tf (tavalug)	h-ut	0,0190	120,00	2,280
16.	2952240004005	Compactor pe pneuri static autopropulsat 8-10 tf	h-ut	0,0190	120,00	2,280
17.	2952240004010	Compactor static autopropulsat cu rulouri valhuri R 8-14 de 14tf	h-ut	0,0315	120,00	3,780
18.	2952270003100	Vibrator de adincime	h-ut	0,9000	25,00	22,500
19.	2952270004204	Masina de taiat rosturi in beton cu discuri abrazive	h-ut	2,9400	20,00	58,800
20.	3110320001000	Grapa cu disc tip GD4 de 48 kw 65 cp cu tract. pneuri U - 650	h-ut	0,0105	20,00	0,210
21.	330206	Masini de gaurit electrice	h-ut	0,1000	15,00	1,500
22.	3410440005604	Tractor pe pneuri U 650 de 48 kw (65 cp)	h-ut	0,0190	200,00	3,800
23.	3410520006752	Automacara 6 - 10 tf	h-ut	0,3750	300,00	112,500
24.	3410540005603	Autocisterna 5-8 t cu dispozitive de stropire	h-ut	0,0170	120,00	2,040
25.	350451	Prese hidraulice cu dispozitiv de actionare electrica	h-ut	0,3800	120,00	45,600
26.	400001	Autocamion de bord, tonaj pina la 5 t	h-ut	3,6892	250,00	922,300
27.	400002	Automobile cu bord, tonaj pina la 8 t	h-ut	3,4960	200,00	699,200
		Total utilaje de constructii				8 078

Total	Lei	71 675
TVA	20 %	14 335

Total deviz:

86 010

Intocmit

VALDCONGRUP SRL

(funcția, semnătura, numele, prenumele)

Verificat

Primaria or. Rezina

(funcția, semnătura, numele, prenumele)

Obiect Constructia traseului de canalizare din Investitor
cartierul Rezina-Vest, or. Rezina
Catalog de prețuri unitare pentru obiectul

Nr crt.	Simbol norme și Cod resurse	Denumire lucrări, cheltuieli și resurse	U.M.	Consum de resurse pe unitate de măsură	Valoare, lei	
					Pe unitate de măsură	Total incl. salariu
1	2	3	4	5	6	7
		1. Lucrari de constructie				
1	33-04-003-10	Montarea stîlpilor din beton armat pentru suspendarea comuna a conductorilor LEA 0,38, 6-10 kV cu adaosuri simple: cu un singur picior	buc			810,006 436,486
	1	Muncitor	h-om	7,5700	57,66	436,49
	101-1714	Buloane pentru constructii cu piulite si saibe	t	0,0000	20 000,00	0,00
	101-9341	Bare de otel cu diametrul pina la 10 mm	t	0,0000	18 000,00	0,00
	110-9030	Izolatori in forma de tija	buc	0,0000	20,00	0,00
	101-1757	Cirpe de sters	kg	0,0200	1,00	0,02
	500-9057	Caciula de polietilena	buc	0,0000	10,00	0,00
	110-9126	Placi metalice	buc	0,1000	10,00	1,00
	101-0962	Unsoare consistenta "Ж"	t	0,00003	5 000,00	0,00
	101-0404	Vopsea de ulei neagra	t	0,0004	50 000,00	20,00
	542-9025	Lubrifiant "ЗЭС"	kg	0,1000	50,00	5,00
	110-9091	Dibluri	buc	0,0000	5,00	0,00
	113-0079	Lac de bitum "БТ-577"	t	0,0001	35 000,00	3,50
	201-9266	Bratari din otel	kg	0,0000	28,00	0,00
	201-9285	Traverse din otel	t	0,0000	28 000,00	0,00
	440-9062	Adaosuri din beton armat	buc	0,0000	10,00	0,00
	446-2011	Sustineri pentru stilpi	buc	0,0000	110,00	0,00
	160402	Masini de foraj-macara pe automobil, adincime de foraj 3,5 m	h-ut	0,8300	300,00	249,00
	400001	Autocamion de bord, tonaj pina la 5 t	h-ut	0,3800	250,00	95,00
2	33-04-003-11	Montarea stîlpilor din beton armat pentru suspendarea comuna a conductorilor LEA 0,38, 6-10 kV cu adaosuri simple: cu un singur picior cu o proptea	buc			1 579,010 807,240
	1	Muncitor	h-om	14,0000	57,66	807,24
	101-1714	Buloane pentru constructii cu piulite si saibe	t	0,0000	20 000,00	0,00
	101-9341	Bare de otel cu diametrul pina la 10 mm	t	0,0000	18 000,00	0,00
	110-9030	Izolatori in forma de tija	buc	0,0000	20,00	0,00
	101-1757	Cirpe de sters	kg	0,0200	1,00	0,02
	500-9057	Caciula de polietilena	buc	0,0000	10,00	0,00
	110-9126	Placi metalice	buc	0,1000	10,00	1,00
	101-0962	Unsoare consistenta "Ж"	t	0,00003	5 000,00	0,25
	101-0404	Vopsea de ulei neagra	t	0,0004	50 000,00	20,00
	542-9025	Lubrifiant "ЗЭС"	kg	0,1000	50,00	5,00
	110-9091	Dibluri	buc	0,0000	5,00	0,00
	113-0079	Lac de bitum "БТ-577"	t	0,0001	35 000,00	3,50
	201-9261	Piese de fixare din otel	kg	0,0000	28,00	0,00
	201-9266	Bratari din otel	kg	0,0000	28,00	0,00
	201-9285	Traverse din otel	t	0,0000	28 000,00	0,00
	440-9062	Adaosuri din beton armat	buc	0,0000	10,00	0,00
	446-2011	Sustineri pentru stilpi	buc	0,0000	110,00	0,00
	160402	Masini de foraj-macara pe automobil, adincime de foraj 3,5 m	h-ut	1,8900	300,00	567,00
	400001	Autocamion de bord, tonaj pina la 5 t	h-ut	0,7000	250,00	175,00
3	33-04-007-1	Montarea placilor din beton armat pentru sustineri LEA 35 kV, de ancorare, volum pina la 0,2 m3	buc			150,583 57,084
	1	Muncitor	h-om	0,9900	57,66	57,08
	101-1714	Buloane pentru constructii cu piulite si saibe	t	0,0000	20 000,00	0,00
	101-9662	Buloane de ancorare	t	0,0000	2 000,00	0,00
	446-2301	Placi de ancorare din beton armat prefabricat LEA si IDD	m3	0,0000	2 500,00	0,00
	161001	Automacara, 10 t	h-ut	0,2700	300,00	81,00
	400001	Autocamion de bord, tonaj pina la 5 t	h-ut	0,0500	250,00	12,50
4	CA03F	Beton simplu turnat cu mijloace clasice, in	m3			1 561,283

1	2	3	4	5	6	7
		fundatii, socluri, ziduri de sprijin, pereti sub cota zero, preparat cu centrala de betoane sau beton marfa conform. art. CA01-C 16/20				221,991
	7123010010200	Betonist	h-om	3,4500	57,66	198,93
	9310060019920	Muncitor deservire CM	h-om	0,4000	57,66	23,06
	266310210000016	Beton C 16/20	m3	1,0250	1 200,00	1 248,48
	4100116202818	Apa pentru mortare si betoane	m3	0,1000	8,00	0,81
	2952270003100	Vibrator de adincime	h-ut	0,6000	25,00	15,00
	3410520006752	Automacara 6 - 10 tf	h-ut	0,2500	300,00	75,00
5	08-01-087-3	Constructii metalice sub utilaj	t			34 540,353
						3 586,452
	1	Muncitor	h-om	62,2000	57,66	3 586,45
	1011306	Ciment portland pentru constructii, marca "500"	t	0,1800	2 000,00	360,00
	1011924	Electrozi Э42А, diametru 4 mm	kg	4,2000	35,00	147,00
	1011977	Suruburi cu piulite si saibe	kg	27,0000	40,00	1 080,00
	1019104	Dibluri de distantare cu piulita	100 buc	0,8000	8,00	6,40
	2019408	Constructii din otel individuale, grilaje sudate, masa pina la 0,1 t	t	1,0000	28 000,00	28 000,00
	4080141	Nisip natural pentru mortare de constructie	m3	0,1500	250,00	37,50
	021102	Macara pe sasiu auto la lucrari de montare a utilajului tehnologic (cu exceptia conductelor principale), 10 t	h-ut	1,7400	300,00	522,00
	040502	Instalatii pentru sudare manuala cu arc electric (de curent continuu)	h-ut	15,1000	30,00	453,00
	400002	Automobile cu bord, tonaj pina la 8 t	h-ut	1,7400	200,00	348,00
6	33-04-009-6	Suspendarea in localitate populata a conductorilor LEA 6-10 kV, sectiune peste 35 mm2, cu ajutorul mecanismelor	1 km			9 683,659
						3 299,882
	1	Muncitor	h-om	57,2300	57,66	3 299,88
	542-9025	Lubrifiant "3ЭС"	kg	0,1000	50,00	5,00
	551-0455	Conectoare ovale "COAC"	buc	3,4000	110,00	374,00
	520-0037	Sirma din aluminiu, diametru 3 mm	t	0,0035	20 000,00	72,73
	101-1757	Cirpe de sters	kg	0,0500	1,00	0,05
	101-1745	Benzina solvent	t	0,00006	18 000,00	0,00
	101-1292	White-spirit	t	0,00022	30 000,00	0,00
	110-9009	Armatura liniara	t	0,0000	18 000,00	0,00
	110-9032	Izolatori de suspensie liniari in forma de taler	t	0,0000	20 000,00	0,00
	502-9079	Conductori neizolati	t	0,0000	20 000,00	0,00
	010410	Tractoare cu roti pneumatice la lucrari in alte domenii de constructii (cu exceptia gospodarii apelor) 59 kW (80 c.p.)	h-ut	7,5600	200,00	1 512,00
	031001	Autohidroascensoare, capacitate de ridicare 12 m	h-ut	14,8200	250,00	3 705,00
	400001	Autocamion de bord, tonaj pina la 5 t	h-ut	2,8600	250,00	715,00
7	33-04-016-2	Transportarea constructiilor si materialelor sustinerilor LEA 0,38-10 kV pe magistrala: a sustinerilor din beton armat cu un singur picior	buc			181,370
						25,370
	1	Muncitor	h-om	0,4400	57,66	25,37
	010201	Remorci de tractor, 2 t	h-ut	0,2400	150,00	36,00
	010410	Tractoare cu roti pneumatice la lucrari in alte domenii de constructii (cu exceptia gospodarii apelor) 59 kW (80 c.p.)	h-ut	0,2400	200,00	48,00
	021141	Automacara la lucrari in alte domenii de constructii (cu exceptia conductelor principale), 10 t	h-ut	0,2400	300,00	72,00
8	33-04-016-5	Transportarea constructiilor si materialelor sustinerilor LEA 0,38-10 kV pe magistrala: a materialelor echipamentului sustinerilor cu un singur picior	buc			63,415
						14,415
	1	Muncitor	h-om	0,2500	57,66	14,41
	010201	Remorci de tractor, 2 t	h-ut	0,1400	150,00	21,00
	010410	Tractoare cu roti pneumatice la lucrari in alte domenii de constructii (cu exceptia gospodarii apelor) 59 kW (80 c.p.)	h-ut	0,1400	200,00	28,00
9	33-04-030-4	Montarea intreruptoarelor: manual	set			527,607
						427,837
	1	Muncitor	h-om	7,4200	57,66	427,84
	101-1714	Buloane pentru constructii cu piulite si saibe	t	0,0000	20 000,00	0,00
	101-9341	Bare de otel cu diametrul pina la 10 mm	t	0,0000	18 000,00	0,00
	110-9030	Izolatori in forma de tija	buc	0,0000	20,00	0,00
	201-9261	Piese de fixare din otel	kg	0,0000	28,00	0,00
	201-9266	Bratari din otel	kg	0,0000	28,00	0,00
	101-1757	Cirpe de sters	kg	0,0200	1,00	0,02
	101-1292	White-spirit	t	0,00012	30 000,00	3,00

1	2	3	4	5	6	7
	101-0962	Unsoare consistenta "Ж"	t	0,00003	5 000,00	0,25
	542-9025	Lubrifiant "ЗЭС"	kg	0,0100	50,00	0,50
	113-0079	Lac de bitum "БТ-577"	t	0,0001	35 000,00	3,50
	502-9079	Conductori neizolati	t	0,0000	20 000,00	0,00
	400001	Autocamion de bord, tonaj pina la 5 t	h-ut	0,3700	250,00	92,50
10	33-04-030-1	Montarea detensionatoarelor: cu ajutorul mecanismelor	set			555,131 247,362
	1	Muncitor	h-om	4,2900	57,66	247,36
	101-1714	Buloane pentru constructii cu piulite si saibe	t	0,0000	20 000,00	0,00
	101-9341	Bare de otel cu diametrul pina la 10 mm	t	0,0000	18 000,00	0,00
	110-9030	Izolatori in forma de tija	buc	0,0000	20,00	0,00
	201-9261	Piese de fixare din otel	kg	0,0000	28,00	0,00
	101-1757	Cirpe de sters	kg	0,0200	1,00	0,02
	101-1292	White-spirit	t	0,00003	30 000,00	1,50
	101-0962	Unsoare consistenta "Ж"	t	0,00003	5 000,00	0,25
	542-9025	Lubrifiant "ЗЭС"	kg	0,1000	50,00	5,00
	201-9266	Bratari din otel	kg	0,0000	28,00	0,00
	113-0079	Lac de bitum "БТ-577"	t	0,0001	35 000,00	3,50
	031001	Autohidroascensoare, capacitate de ridicare 12 m	h-ut	0,9700	250,00	242,50
	400001	Autocamion de bord, tonaj pina la 5 t	h-ut	0,2200	250,00	55,00
11	Pret de piata	Traversa KTA-10-105-A-111-14-4	buc			210,000 0,000
	11	Traversa KTA-10-105-A-111-14-4	buc	1,0000	210,00	210,00
12	Pret de piata	Traversa KTH-10-105-A-111-14-4	buc			5 000,000 0,000
	12	Traversa KTH-10-105-A-111-14-4	buc	1,0000	5 000,00	5 000,00
13	Pret de piata	Capat OF-2	buc			55,000 0,000
	13	Capat OF-2	buc	1,0000	55,00	55,00
14	Pret de piata	Capat OF-5	buc			30,000 0,000
	14	Capat OF-5	buc	1,0000	30,00	30,00
15	Pret de piata	Bratară X-1	buc			92,000 0,000
	15	Bratară X-1	buc	1,0000	92,00	92,00
16	Pret de piata	Bratară X7	buc			110,000 0,000
	16	Bratară X7	buc	1,0000	110,00	110,00
17	Pret de piata	Bratară X8	buc			48,000 0,000
	17	Bratară X8	buc	1,0000	48,00	48,00
18	Pret de piata	Сборочное изделие M1,M2,M3	kg			28,000 0,000
	18	Сборочное изделие M1,M2,M3	kg	1,0000	28,00	28,00
19	Pret de piata	Bolt B5	buc			5,000 0,000
	19	Bolt B5	buc	1,0000	5,00	5,00
20	Pret de piata	Consola PA-1	buc			35,000 0,000
	20	Consola PA-1	buc	1,0000	35,00	35,00
21	Pret de piata	Consola PA-2	buc			35,000 0,000
	21	Consola PA-2	buc	1,0000	35,00	35,00
22	Pret de piata	Consola PA-3	buc			42,000 0,000
	22	Consola PA-3	buc	1,0000	42,00	42,00
23	Pret de piata	Consola PA-4	buc			39,000 0,000
	23	Consola PA-4	buc	1,0000	39,00	39,00

1	2	3	4	5	6	7
24	Pret de piata	Consola PA-5	buc			60,000 0,000
24		Consola PA-5	buc	1,0000	60,00	60,00
25	Pret de piata	Consola У-1	buc			38,000 0,000
25		Consola У-1	buc	1,0000	38,00	38,00
26	Pret de piata	Stringere Г-1	buc			27,000 0,000
26		Stringere Г-1	buc	1,0000	27,00	27,00
27	Pret din piata	Проводник ЗП-1	m			12,000 0,000
27		Проводник ЗП-1	m	1,0000	12,00	12,00
28	Pret din piata	Проволока Д4,5мм	m			6,000 0,000
28		Проволока Д4,5мм	m	1,0000	6,00	6,00
29	Pret de piata	Izolator ШФ-20В	buc			110,000 0,000
29		Izolator ШФ-20В	buc	1,0000	110,00	110,00
30	Pret de piata	Izolator ПФ-70В	buc			115,000 0,000
30		Izolator ПФ-70В	buc	1,0000	115,00	115,00
31	Pret de piata	Copacel К-6	buc			20,000 0,000
31		Copacel К-6	buc	1,0000	20,00	20,00
32	Pret de piata	Copacel К-9	buc			18,000 0,000
32		Copacel К-9	buc	1,0000	18,00	18,00
33	Pret de piata	Clema ПВС-70/95-1	buc			16,000 0,000
33		Clema ПВС-70/95-1	buc	1,0000	16,00	16,00
34	Pret de piata	Clema ПА2	buc			18,000 0,000
34		Clema ПА2	buc	1,0000	18,00	18,00
35	Pret de piata	Clema А2А	buc			18,000 0,000
35		Clema А2А	buc	1,0000	18,00	18,00
36	Pret de piata	Clema НБ2	buc			22,000 0,000
36		Clema НБ2	buc	1,0000	22,00	22,00
37	Pret de piata	Ureche У1-7-16	buc			12,000 0,000
37		Ureche У1-7-16	buc	1,0000	12,00	12,00
38	Pret de piata	Вал привода РА3	buc			210,000 0,000
38		Вал привода РА3	buc	1,0000	210,00	210,00
39	Pret de piata	Звено ПРТ-7	buc			21,000 0,000
39		Звено ПРТ-7	buc	1,0000	21,00	21,00
40	TsA16D1	Saratura manuala de pamint, in spatii limitate, in transe de pina la 4 m adincime, pentru cabluri electrice de inalta tensiune, in pamint cu umiditate naturala fara sprijiniri latime < 1 m, adincime < 1,5 m , teren foarte tare	m3			181,629 181,629
	9310060019900	Muncitor necalificat	h-om	2,8600	57,66	164,91
	7137010011500	Electrician	h-om	0,2900	57,66	16,72

1	2	3	4	5	6	7
41	TsD19C	Umplutura de pamint compactata, la fundatiile de la stilpii liniilor electrice aeriene de inalta tensiune, cu pamint provenit din teren foarte tare	m3			214,719 213,919
	7137010011500	Electrician	h-om	3,7100	57,66	213,92
	4100116202806	Apa industriala in cisterne pt. lucrari drumuri-terasam.	m3	0,1000	8,00	0,80
42	DC04B	Taierea cu masina cu discuri diamantate a rosturilor de contractie si dilatatie in betonul de uzura la drumuri	m			24,671 16,721
	7123010010200	Betonist	h-om	0,2900	57,66	16,72
	2681116002000	Disc armat cu segm. diamant crest. larg. d=400 mm	buc	0,0035	500,00	1,75
	4100116202806	Apa industriala in cisterne pt. lucrari drumuri-terasam.	m3	0,0400	8,00	0,32
	2952270004204	Masina de taiat rosturi in beton cu discuri abrazive	h-ut	0,2940	20,00	5,88
43	DG05A	Decaparea de imbracaminti cu stratul de pina la 3 cm grosime, formate din covoare asfaltice permanente, betoane sfaltice	m2			31,136 31,136
	9310060019900	Muncitor necalificat	h-om	0,5400	57,66	31,14
44	DE12C	Asfalt turnat, executat la trotuare, pe o fundatie existenta, in grosime de 3,0 cm	m2			117,881 20,181
	7129040010110	Asfaltator	h-om	0,2900	57,66	16,72
	9310060019900	Muncitor necalificat	h-om	0,0600	57,66	3,46
	1111000200010	Asfalt turnat	t	0,0720	1 350,00	97,20
	1421102200513	Nisip sortat nespalat de riu si lacuri 0,0-3,0 mm	m3	0,0020	250,00	0,50
45	DA08A4	Strat de pamint stabilizat mecanic pe loc cu adaos de materiale, proportia acestora din volumul total al amestecului fiind de 30% si avind grosimea de 10 cm dupa compactare, cu piatra sparta	m2			25,484 9,802
	9310060019900	Muncitor necalificat	h-om	0,0100	57,66	0,58
	7129020012800	Pavator	h-om	0,0900	57,66	5,19
	7112020030100	Specialist	h-om	0,0700	57,66	4,04
	4100116202806	Apa industriala in cisterne pt. lucrari drumuri-terasam.	m3	0,0340	8,00	0,27
	1411122201672	Piatra sparta pentru pt.drumuri r.magmatice 40-63 mm	m3	0,0390	270,00	10,53
	2952220003546	Autogreder pina la 175 cp	h-ut	0,0050	350,00	1,75
	2952240004001	Compactor static tractat fara tractor de 2,5-5 tf (tavalug)	h-ut	0,0038	120,00	0,46
	2952240004010	Compactor static autopropulsat cu rulouri valturi R 8-14 de 14tf	h-ut	0,0063	120,00	0,76
	2952240004005	Compactor pe pneuri static autopropulsat 8-10 tf	h-ut	0,0038	120,00	0,46
	2940420007000	Foreza rutiera cu tractor pe senile sub 37 kw (50 cp)	h-ut	0,0021	60,00	0,13
	2932110004407	Plug tip Pp3-30 cu tract. mecanica cu 3 trupite trac. U 650	h-ut	0,0021	60,00	0,13
	3110320001000	Grapa cu disc tip GD4 de 48 kw 65 cp cu tract. pneuri U - 650	h-ut	0,0021	20,00	0,04
	3410540005603	Autocisterna 5-8 t cu dispozitive de stropire	h-ut	0,0034	120,00	0,41
	3410440005604	Tractor pe pneuri U 650 de 48 kw (65 cp)	h-ut	0,0038	200,00	0,76
46	Pret de piata	Caramida	buc			3,500 0,000
	46	Caramida	buc	1,0000	3,50	3,50
		2. Lucrari de montare				
47	08-03-572-7	Bloc de comanda de executare tip dulap sau punct de distributie (dulap), BZUM-TF-01-63-11	buc			1 361,046 268,696
	1	Muncitor	h-om	4,6600	57,66	268,70
	1011924	Electrozi Ø42A, diametru 4 mm	kg	0,3000	35,00	10,50
	1011977	Suruburi cu piulite si saibe	kg	0,0600	40,00	2,40
	1019852	Vopsea	kg	0,0500	65,00	3,25
	2019408	Constructii din otel individuale, grilaje sudate, masa pina la 0,1 t	t	0,0300	28 000,00	840,00
	021102	Macara pe sasiu auto la lucrari de montare a utilajului tehnologic (cu exceptia conductelor principale), 10 t	h-ut	0,4100	300,00	123,00
	040502	Instalatii pentru sudare manuala cu arc electric (de curent continuu)	h-ut	1,0400	30,00	31,20
	400002	Automobile cu bord, tonaj pina la 8 t	h-ut	0,4100	200,00	82,00

1	2	3	4	5	6	7
48	08-03-600-2	Contoare, montate pe suport pregatit, cu trei faze	buc			55,164 50,164
	1	Muncitor	h-om	0,8700	57,66	50,16
	1010115	Suruburi cu cap semirotund, lungime 50 mm	t	0,00003	4 000,00	0,00
	021102	Macara pe sasiu auto la lucrari de montare a utilajului tehnologic (cu exceptia conductelor principale), 10 t	h-ut	0,0100	300,00	3,00
	400002	Automobile cu bord, tonaj pina la 8 t	h-ut	0,0100	200,00	2,00
49	08-03-521-15	Intreruptor cu pirghie pe placa cu maneta centrala sau laterala sau manevrare cu bara, montat pe suport metalic, tripolar, curent, pina la 63 A	buc			303,825 162,025
	1	Muncitor	h-om	2,8100	57,66	162,03
	1011964	Sfoara (spagat) de hirtie	kg	0,0080	20,00	0,16
	1011977	Suruburi cu piulite si saibe	kg	0,5300	40,00	21,20
	1019760	Lac de electroizolatie "318"	kg	0,0300	35,00	1,05
	1019852	Vopsea	kg	0,0700	65,00	4,55
	5009062	Papuci de cablu	buc	6,1000	10,00	61,00
	5009500	Fise de marcare	100 buc	0,0200	10,00	0,20
	5009619	Ate de cusut	kg	0,0050	20,00	0,10
	5429033	Vaselina tehnica	kg	0,0480	30,00	1,44
	5440089	Banda adeziva izolatoare pe compound policasin, marca "ЛСЭЛЛ", latime 20-30 mm, grosime de la 0,14 pina la 0,19 mm inclusiv	kg	0,0720	50,00	3,60
	021102	Macara pe sasiu auto la lucrari de montare a utilajului tehnologic (cu exceptia conductelor principale), 10 t	h-ut	0,0040	300,00	1,20
	330206	Masini de gaurit electrice	h-ut	0,0600	15,00	0,90
	350451	Prese hidraulice cu dispozitiv de actionare electrica	h-ut	0,3800	120,00	45,60
	400002	Automobile cu bord, tonaj pina la 8 t	h-ut	0,0040	200,00	0,80
50	08-03-526-1	Automat mono-, bi-, tripolar, montat pe constructii pe perete sau coloana, BA47-29/3/25A	buc			223,274 89,950
	1	Muncitor	h-om	1,5600	57,66	89,95
	1011924	Electrozi Э42А, diametru 4 mm	kg	0,0700	35,00	2,45
	1011964	Sfoara (spagat) de hirtie	kg	0,0010	20,00	0,02
	1011977	Suruburi cu piulite si saibe	kg	0,0490	40,00	1,96
	1019100	Cartus pentru impuscat	10 buc	1,2200	4,00	4,88
	1019103	Dibluri de distantare	100 buc	0,0140	46,00	0,64
	1019109	Dibluri pentru conexiune	10 buc	1,2200	6,00	7,32
	1019760	Lac de electroizolatie "318"	kg	0,0060	35,00	0,21
	1019852	Vopsea	kg	0,0360	65,00	2,34
	2019408	Constructii din otel individuale, grilaje sudate, masa pina la 0,1 t	t	0,0010	28 000,00	28,00
	5009062	Papuci de cablu	buc	6,1000	10,00	61,00
	5009081	Punti de conexiune flexibile, tip "ИГС-50"	buc	1,0000	18,00	18,00
	5009500	Fise de marcare	100 buc	0,0200	10,00	0,20
	5009619	Ate de cusut	kg	0,0010	20,00	0,02
	5429033	Vaselina tehnica	kg	0,0060	30,00	0,18
	5440089	Banda adeziva izolatoare pe compound policasin, marca "ЛСЭЛЛ", latime 20-30 mm, grosime de la 0,14 pina la 0,19 mm inclusiv	kg	0,0120	50,00	0,60
	021102	Macara pe sasiu auto la lucrari de montare a utilajului tehnologic (cu exceptia conductelor principale), 10 t	h-ut	0,0020	300,00	0,60
	040502	Instalatii pentru sudare manuala cu arc electric (de curent continuu)	h-ut	0,1300	30,00	3,90
	330206	Masini de gaurit electrice	h-ut	0,0400	15,00	0,60
	400002	Automobile cu bord, tonaj pina la 8 t	h-ut	0,0020	200,00	0,40
51	08-02-142-1	Executarea patului pentru un singur cablu in transee	100 m			2 877,285 382,285
	1	Muncitor	h-om	6,6300	57,66	382,28
	021102	Macara pe sasiu auto la lucrari de montare a utilajului tehnologic (cu exceptia conductelor principale), 10 t	h-ut	4,9900	300,00	1 497,00
	400002	Automobile cu bord, tonaj pina la 8 t	h-ut	4,9900	200,00	998,00
52	08-02-141-5	Cablu pina la 35 kV in transee executate fara acoperiri	100 m			4 742,150 1 268,520
	1	Muncitor	h-om	22,0000	57,66	1 268,52
	1010813	Sirma din otel cu carbon redus pentru diferite	t	0,00004	20 000,00	0,00

1	2	3	4	5	6	7
		destinatii, zincata, diametru 3,0 mm				
	1010865	Role de plumb, marca "C1", grosime 1,0 mm	t	0,0008	10 000,00	10,00
	1011641	Otel cornier, polite egale, marca "BCr3кп2" dimensiuni 50x50x5 mm	t	0,0100	18 000,00	180,00
	1011755	Otel fisie calmat, marca "Cr3cn", latime 50-200 mm, grosime 4-5 mm	t	0,0010	18 000,00	18,00
	1011786	Lac de bitum "BT-123"	t	0,00006	35 000,00	0,00
	1019852	Vopsea	kg	0,2500	65,00	16,25
	5009101	Butoane de montaj	1000 buc	0,00832	10,00	0,08
	5009500	Fise de marcare	100 buc	0,0410	10,00	0,41
	5009623	Banda "K226"	100 m	0,0096	30,00	0,28
	021102	Macara pe sasiu auto la lucrari de montare a utilajului tehnologic (cu exceptia conductelor principale), 10 t	h-ut	2,4300	300,00	729,00
	030203	Cricuri hidraulice, capacitate de ridicare 63 t	h-ut	4,9600	200,00	992,00
	030408	Cabestane electrice, forta de tractiune 156,96 (16) kN (t)	h-ut	4,9600	210,00	1 041,60
	400002	Automobile cu bord, tonaj pina la 8 t	h-ut	2,4300	200,00	486,00
53	08-02-143-1	Acoperirea cablului, pozat in transee: cu caramida a unui singur cablu	100 m			2 495,365
						375,365
	1	Muncitor	h-om	6,5100	57,66	375,36
	021102	Macara pe sasiu auto la lucrari de montare a utilajului tehnologic (cu exceptia conductelor principale), 10 t	h-ut	4,2400	300,00	1 272,00
	400002	Automobile cu bord, tonaj pina la 8 t	h-ut	4,2400	200,00	848,00
54	08-02-146-2	Cablu pina la 35 kV, fixare cu cleme aplicate	100 m			4 929,990
						962,920
	1	Muncitor	h-om	16,7000	57,66	962,92
	1010813	Sirma din otel cu carbon redus pentru diferite destinatii, zincata, diametru 3,0 mm	t	0,0001	20 000,00	0,00
	1010865	Role de plumb, marca "C1", grosime 1,0 mm	t	0,0016	10 000,00	20,00
	1011786	Lac de bitum "BT-123"	t	0,00288	35 000,00	105,00
	1019100	Cartus pentru impuscat	10 buc	24,8000	4,00	99,20
	1019109	Dibluri pentru conexiune	10 buc	24,8000	6,00	148,80
	5009039	Scoabe si garnituri pentru fixarea cablului	10 buc	10,2000	20,00	204,00
	5009101	Butoane de montaj	1000 buc	0,0208	10,00	0,21
	5009500	Fise de marcare	100 buc	0,0010	10,00	0,01
	5009623	Banda "K226"	100 m	0,0245	30,00	0,75
	5220077	Aliaje de staniu-plumb fara stibiu, marca "ПЮС30"	kg	0,5000	20,00	10,00
	021102	Macara pe sasiu auto la lucrari de montare a utilajului tehnologic (cu exceptia conductelor principale), 10 t	h-ut	0,4200	300,00	126,00
	030203	Cricuri hidraulice, capacitate de ridicare 63 t	h-ut	3,9100	200,00	782,00
	030408	Cabestane electrice, forta de tractiune 156,96 (16) kN (t)	h-ut	3,9100	210,00	821,10
	031050	Turle telescopice, 25 m	h-ut	5,2200	300,00	1 566,00
	400002	Automobile cu bord, tonaj pina la 8 t	h-ut	0,4200	200,00	84,00
55	Pret din piata	Cablu АBBБШВ-4*10 mm2	m			65,000
						0,000
	55	Cablu АBBБШВ-4*10 mm2	m	1,0000	65,00	65,00
56	Pret din piata	Cablu АBBГНГ-4*10 mm2	m			79,000
						0,000
	56	Cablu АBBГНГ-4*10 mm2	m	1,0000	79,00	79,00
57	Pret din piata	Cablu АBBГНГ-4*16 mm2	m			84,000
						0,000
	57	Cablu АBBГНГ-4*16 mm2	m	1,0000	84,00	84,00
		3. UTILAJ				
58	Pret de piata	Decupla РЛНД1-10/400У1	buc			210,000
						0,000
	58	Decupla РЛНД1-10/400У1	buc	1,0000	210,00	210,00
59	Pret de piata	Привод ПРН-3-10	buc			15,000
						0,000
	59	Привод ПРН-3-10	buc	1,0000	15,00	15,00
60	Pret de piata	Сontor МТ830D2А32-Е2-М3-К03Z4 220/380	buc			6 500,000
						0,000

1	2	3	4	5	6	7
	60	Contor MT830D2A32-E2-M3-K03Z4 220/380	buc	1,0000	6 500,00	6 500,00

APROBAT:

Intocmit
VALDCONGRUP SRL
(funcția, semnătura, numele, prenumele)

L.S.

Investitor
Primaria or. Rezina
(funcția, semnătura, numele, prenumele)

L.S.

**Construcția traseului de
canalizare din cartierul Rezina-
Vest, or. Rezina**

(denumirea obiectivului)

**DEVIZ LOCAL № 7-1-1
Amenajarea teritorului Stației de pompare a canalizării**

Valoarea de deviz 83 969 Lei

Intocmit în prețuri curente

№ crt.	Simbol norme și Cod resurse	Lucrări și cheltuieli	U.M.	Cantitate conform datelor din proiect	Valoarea de deviz, lei	
					Pe unitate de măsură incl. salariu	Total incl. salariu
1	2	3	4	5	6	7
		1. Sectiune A-A				
1	TsC53B	Compactarea pamintului cu piatra sparta	100m2	1,7100	1 868,464 392,664	3 195,074 671,456
2	DA12B	Strat de fundatie sau reprofilare din piatra sparta medie, pentru drumuri, cu asternere mecanica, executat cu impanare fara innozorire (0,15m)	m3	25,7100	466,745 34,596	12 000,023 889,463
3	DA12B	Strat de fundatie sau reprofilare din piatra sparta marunta, pentru drumuri, cu asternere mecanica, executat cu impanare fara innozorire (0,1m)	m3	17,1400	466,747 34,596	8 000,036 592,975
		<i>Total</i>	Lei			23 195,133
		Total Sectiune A-A Inclusiv salariu				23 195,133 2 153,894
		2. Ingradire				
4	CO06A3 k=1,18	Imprejmuiri din plasa de sirma cu panouri de gard din rama de otelrotund fixata pe stilpi din beton armat prefabricat montati la 2 m distanta interax prin burare cu	m	58,0000	461,987 61,915	26 795,264 3 591,088

1	2	3	4	5	6	7
		piatra sparta, cu naltimea la coama de 2,05 m, pentru utilizarea betonului simplu marfa la plantarea stilpilor metalici. (Beton B12.5 - 2,8 m3, stilpi metalici 50x50x3mm cu capac (h-2,2m), 24buc - 168,9 kg, sistem de fixare - 96 buc., panou din otel zincat d=4.2 mm, h-1,4m - 82 m2)				
5	IzD10A	Vopsirea anticoroziva cu pensula de mina a confectiilor si constructiilor metalice cu un strat de grund anticoroziv pe baza de miniu de plumb si doua straturi de email clorcauciuc, a confectiilor si constructiilor metalice, executate din profile cu grosimi intre 8 mm si 12 mm inclusiv	t	0,1680	1 110,298 371,321	186,530 62,382
		<i>Total</i>	Lei			26 981,794
		Total Ingradire Inclusiv salariu				26 981,794 3 653,470
		3. Ingradire Poarta si portita				
6	TsC39A1	Saparea mecanica a gropilor , cu instalatie de forat pe teren de lucru , pentru gropi de stilpi si ancore de electrificare in teren catg. II - III, adincime 2,5 m. (K=0.2)	buc	4,0000	34,904 23,064	139,616 92,256
7	CA03F01	Beton simplu turnat cu mijloace clasice, in fundatii, socluri, ziduri de sprijin, pereti sub cota zero, preparat cu betoniera pe santier, turnare cu mijloace clasice, beton simplu clasa B 12.5	m3	0,3000	1 529,897 221,990	458,969 66,597
8	CK14A	Porti metalice cu rame din profiluri din otel rotun gata confectionate, inclusiv accesoriile necesare. Poarta metalica (Teava patrata 80 x 80 - 39.50 kg, capac 80 x 80 - 2 buc., panou din otel zincat d=4.2mm - 7.2 m2, cornier 40 x 40 x 2mm - 50 kg)	m2	7,2000	587,650 98,599	4 231,080 709,910
9	CK14A	Porti metalice cu rame din	m2	1,8000	1 064,419	1 915,955

1	2	3	4	5	6	7
		profiluri din otel rotun gata confectionate, inclusiv accesoriile necesare. Portita metalica (Teava patrata 50 x 50 - 35.76 kg, capac 50 x 50 - 2 buc., panou din otel zincat d=4.2mm - 1.9 m2, cornier 40 x 40 x 2mm-16.85 kg)			98,598	177,477
10	IzD04C	Vopsirea confectiilor si constructiilor metalice cu vopsea de ulei in 2 straturi, executate din profile, cu grosimi pina la 8 mm inclusiv, cu pensula de mina	t	0,1600	895,444 358,644	143,271 57,383
11	Pret de piata	Miner	buc	1,0000	35,000 0,000	35,000 0,000
12	CK33C	Broasca aplicata sistem Yalle	buc	1,0000	388,150 144,150	388,150 144,150
13	Pret de piata	Clempus	buc	2,0000	30,000 0,000	60,000 0,000
		<i>Total</i>	Lei			7 372,041
		Total Ingradire Poarta si portita Inklusiv salariu				7 372,041 1 247,773

	Total	Lei	57 547
	Asigurarea sociala	24 %	1 693
	Transportarea	4 %	1 926
	Total		61 166
	Cheltuieli de regie	10 %	6 117
	Total		67 283
	Beneficiu de deviz	4 %	2 691
	Total		69 974
	TVA	20 %	13 995
	Total deviz: Inklusiv salariu		83 969 7 053

Intocmit

VALDCONGRUP SRL

(funcția, semnătura, numele, prenumele)

Verificat

Primaria or. Rezina

(funcția, semnătura, numele, prenumele)

**Constructia traseului de
canalizare din cartierul Rezina-
Vest, or. Rezina**

(denumirea obiectivului)

Formular Nr.3

WinCmeta

**Deviz local de resurse № 7-1-1
Amenajarea teritorului Statiei de pompare a canalizarii**

Valoarea de deviz 83 969 Lei

Intocmit in prețuri curente

№ crt.	Simbol norme și Cod resurse	Denumire lucrări și cheltuieli	U.M.	Cantitate conform datelor din proiect	Valoarea de deviz, lei	
					Pe unitate de măsură	Total
1	2	3	4	5	6	7
		Total borderou de resurse № 7-1-1:				

Manopera :

1.	7123010010200	Betonist	h-om	11,3010	57,66	651,616
2.	7123030012500	Montator P.B	h-om	42,4328	57,66	2 446,675
3.	7129020012800	Pavator	h-om	25,7100	57,66	1 482,438
4.	7137010011500	Electrician	h-om	0,0640	57,66	3,690
5.	7141020013300	Zugrav vopsitor	h-om	1,6200	57,66	93,409
6.	7141020013400	Vopsitor industrial	h-om	2,0771	57,66	119,765
7.	7212030022700	Sudor	h-om	1,7100	57,66	98,599
8.	7214070021400	Lacatus constructii metalice	h-om	8,6400	57,66	498,182
9.	7422010060100	Timplar	h-om	2,4200	57,66	139,537
10.	9310060019900	Muncitor necalificat	h-om	13,1811	57,66	760,022
11.	9310060019920	Muncitor deservire CM	h-om	13,2016	57,66	761,204
		Total manopera				7 053

Materiale:

1.	01	Stilpi metalici 50x50x3mm cu capac (h-2,2m), 24buc	kg	168,9540	28,00	4 730,712
2.	0101	Teava patrata 80 x 80	kg	39,4999	28,00	1 105,997
3.	02	Sistem de fixare	buc	96,0480	35,00	3 361,680
4.	0202	Capac 80 x 80	buc	2,0002	35,00	70,007
5.	03	Panou din otel zincat d=4.2 mm, h-1,4m	m2	82,0700	110,00	9 027,700
6.	031	Panou din otel zincat d=4.2 mm	m2	7,2000	110,00	792,000
7.	04	Cornier 40 x 40 x 2mm	kg	50,0004	25,00	1 250,010
8.	11	Miner	buc	1,0000	35,00	35,000
9.	125	Beton B12,5	m3	3,1178	1 200,00	3 741,360
10.	13	Clempus	buc	2,0000	30,00	60,000
11.	1411122201646	Piatra sparta pentru pt.drumuri r.magmatice 15-25 mm	m3	8,6985	270,00	2 348,595
12.	1411122201672	Piatra sparta pentru pt.drumuri r.magmatice 40-63 mm	m3	52,2342	270,00	14 103,234
13.	1411122201752	Piatra sparta	m3	8,7210	270,00	2 354,670
14.	1421102200161	Pietris ciuruit spalat de riu 7-30 mm	m3	2,3200	270,00	626,400
15.	1421102200496	Nisip sortat nespalat de riu si lacuri 0,0-1,0 mm	m3	0,0360	250,00	9,000
16.	1421202200525	Nisip sortat nespalat de riu lacuri 0,0-7,0 mm S 1667	m3	2,4940	250,00	623,500
17.	1711317306661	Bumbac de sters	kg	0,1638	1,00	0,164

18.	2320166200676	White spirit	kg	0,4172	30,00	12,516
19.	2430116100000	Email clorcauciuc	kg	1,3104	65,00	85,176
20.	2430116103218	Vopsea de ulei orice culoare	kg	1,2800	65,00	83,200
21.	2430226100034	Grund miniu anticoroziv g.351-4 S 3097-80	kg	0,9000	40,00	36,000
22.	2430226100814	Grund miniu de plumb G 355-6	kg	0,6552	40,00	26,208
23.	2430226109420	Diluant pt.lacuri anticorozive D.006-1 NI 1708-61 A1	kg	0,0924	30,00	2,772
24.	2651122100402	Ciment metalurgic cu adaosuri M 30 saci S1500	kg	584,2900	2,00	1 168,580
25.	2710703700340	Banda de otel laminat la cald de 25x3 mm	kg	13,9200	20,00	278,400
26.	2811236309848	Confectii met.pentru lucrari de linii, statii electrice	kg	0,3200	28,00	8,960
27.	2863146310237	Broasca Yalle	buc	1,0000	220,00	220,000
28.	2873155901200	Electrozi pentru sudura	kg	1,0350	35,00	36,225
29.	2874115817604	Surub cap hexagonal semiprecis M 8 x 80 gr.5.8 S 6220	buc	36,0000	4,00	144,000
30.	2874115829126	Suruburi cu cap inecat crestat 6 x 30 mm	buc	6,0000	4,00	24,000
31.	2874115842685	Piulita hexag. M8	buc	36,0000	1,00	36,000
32.	2874125881227	Saiba plata M 8	buc	36,0000	1,00	36,000
33.	4011106202741	Energie electrica	kw	2,0700	2,50	5,175
34.	4100116202806	Apa industriala in cisterne pt. lucrari drumuri-terasam.	m3	6,4275	5,00	32,137
35.	4100116202818	Apa pentru mortare si betoane	m3	0,0394	5,00	0,197
36.	4100126202818	Apa	m3	0,8550	5,00	4,275
37.	91	Teava patrata 50 x 50	kg	35,7606	28,00	1 001,297
38.	92	Capac 50 x 50	buc	2,0016	15,00	30,024
39.	93	Panou din otel zincat d=4.2mm	m2	1,9098	110,00	210,078
40.	94	Cornier 40 x 40 x 2mm	kg	16,8516	25,00	421,290
Total materiale de constructii						48 143

Utilaje de constructii:

1.	2410520006700	Automacara	h-ut	0,1800	300,00	54,000
2.	2952220003546	Autogreder pina la 175 cp	h-ut	1,7997	350,00	629,895
3.	2952240004010	Compactor static autopropulsat cu rulouri valturi R 8-14 de 14tf	h-ut	11,0553	120,00	1 326,636
4.	2952270003100	Vibrator de adincime	h-ut	0,1800	25,00	4,500
5.	2952270003700	Centrala de beton	h-ut	2,0532	20,00	41,064
6.	2952270004021	Mai mecanic de 150-200 kg cu motor termic 6 cp (4 kw)	h-ut	3,6594	45,00	164,673
7.	3410520006752	Automacara 6 - 10 tf	h-ut	0,0750	200,00	15,000
8.	3410540005603	Autocisterna 5-8 t cu dispozitive de stropire	h-ut	0,6427	120,00	77,124
9.	3520200005303	Tren de lucru cu instalatie sapat gropi pentru stilpi	h-ut	0,3840	100,00	38,400
Total utilaje de constructii						2 351

Total	Lei	57 547
Asigurarea sociala	24 %	1 693
Transportarea	4 %	1 926
Total		61 166
Cheltuieli de regie	10 %	6 117
Total		67 283
Beneficiu de deviz	4 %	2 691

Total		69 974
TVA	20 %	13 995
Total deviz:		83 969

Intocmit

VALDCONGRUP SRL

(funcția, semnătura, numele, prenumele)

Verificat

Primaria or. Rezina

(funcția, semnătura, numele, prenumele)

Obiect Constructia traseului de canalizare din Investitor
cartierul Rezina-Vest, or. Rezina

Catalog de prețuri unitare pentru obiectul

Nr crt.	Simbol norme și Cod resurse	Denumire lucrări, cheltuieli și resurse	U.M.	Consum de resurse pe unitate de măsură	Valoare, lei	
					Pe unitate de măsură	Total incl. salariu
1	2	3	4	5	6	7
		1. Sectiune A-A				
1	TsC53B	Compactarea pamintului cu piatra sparta	100m2			1 868,464 392,664
	9310060019900	Muncitor necalificat	h-om	6,8100	57,66	392,66
	1411122201752	Piatra sparta	m3	5,1000	270,00	1 377,00
	4100126202818	Apa	m3	0,5000	5,00	2,50
	2952270004021	Mai mecanic de 150-200 kg cu motor termic 6 cp (4 kw)	h-ut	2,1400	45,00	96,30
2	DA12B	Strat de fundatie sau reprofilare din piatra sparta medie, pentru drumuri, cu asternere mecanica, executat cu impanare fara innororire (0,15m)	m3			466,745 34,596
	7129020012800	Pavator	h-om	0,6000	57,66	34,60
	1411122201646	Piatra sparta pentru pt.drumuri r.magmatice 15-25 mm	m3	0,2030	270,00	54,81
	1411122201672	Piatra sparta pentru pt.drumuri r.magmatice 40-63 mm	m3	1,2190	270,00	329,13
	4100116202806	Apa industriala in cisterne pt. lucrari drumuri-terasam.	m3	0,1500	5,00	0,75
	2952220003546	Autogreder pina la 175 cp	h-ut	0,0420	350,00	14,70
	2952240004010	Compactor static autopropulsat cu rulouri valturi R 8-14 de 14tf	h-ut	0,2580	120,00	30,96
	3410540005603	Autocisterna 5-8 t cu dispozitive de stropire	h-ut	0,0150	120,00	1,80
3	DA12B	Strat de fundatie sau reprofilare din piatra sparta marunta, pentru drumuri, cu asternere mecanica, executat cu impanare fara innororire (0,1m)	m3			466,747 34,596
	7129020012800	Pavator	h-om	0,6000	57,66	34,60
	1411122201646	Piatra sparta pentru pt.drumuri r.magmatice 15-25 mm	m3	0,2030	270,00	54,81
	1411122201672	Piatra sparta pentru pt.drumuri r.magmatice 40-63 mm	m3	1,2190	270,00	329,13
	4100116202806	Apa industriala in cisterne pt. lucrari drumuri-terasam.	m3	0,1500	5,00	0,75
	2952220003546	Autogreder pina la 175 cp	h-ut	0,0420	350,00	14,70
	2952240004010	Compactor static autopropulsat cu rulouri valturi R 8-14 de 14tf	h-ut	0,2580	120,00	30,96
	3410540005603	Autocisterna 5-8 t cu dispozitive de stropire	h-ut	0,0150	120,00	1,80
		2. Ingradire				
4	CO06A3 k=1,18	Imprejmuii din plasa de sirma cu panouri de gard din rama de otelrotund fixata pe stilpi din beton armat prefabricat montati la 2 m distanta interax prin burare cu piatra sparta, cu naltimea la coama de 2,05 m, pentru utilizarea betonului simplu marfa la plantarea stilpilor metalici. (Beton B12.5 - 2,8 m3, stilpi metalici 50x50x3mm cu capac (h-2,2m), 24buc - 168,9 kg, sistem de fixare - 96 buc., panou din otel zincat d=4.2 mm, h-1,4m - 82 m2)	m			461,987 61,915
	7123010010200	Betonist	h-om	0,1500	57,66	10,21
	7123030012500	Montator P.B	h-om	0,6200	57,66	42,18
	9310060019920	Muncitor deservire CM	h-om	0,1400	57,66	9,53

1	2	3	4	5	6	7
	125	Beton B12,5	m3	0,0484	1 200,00	58,08
	03	Panou din otel zincat d=4.2 mm, h-1,4m	m2	1,4150	110,00	155,65
	02	Sistem de fixare	buc	1,6560	35,00	57,96
	2710703700340	Banda de otel laminat la cald de 25x3 mm	kg	0,2400	20,00	4,80
	1421102200161	Pietris ciuruit spalat de riu 7-30 mm	m3	0,0400	270,00	10,80
	01	Stilpi metalici 50x50x3mm cu capac (h-2,2m), 24buc	kg	2,9130	28,00	81,56
	1421202200525	Nisip sortat nespalat de riu lacuri 0,0-7,0 mm S 1667	m3	0,0430	250,00	10,75
	2651122100402	Ciment metalurgic cu adaosuri M 30 saci S1500	kg	9,8800	2,00	19,76
	2952270003700	Centrala de beton	h-ut	0,0300	20,00	0,71
5	IzD10A	Vopsirea anticoroziva cu pensula de mina a confectiilor si constructiilor metalice cu un strat de grund anticoroziv pe baza de miniu de plumb si doua straturi de email clorcauciuc, a confectiilor si constructiilor metalice, executate din profile cu grosimi intre 8 mm si 12 mm inclusiv	t			1 110,298 371,321
	7141020013400	Vopsitor industrial	h-om	6,4400	57,66	371,32
	2430116100000	Email clorcauciuc	kg	7,8000	65,00	507,00
	2430226100814	Grund miniu de plumb G 355-6	kg	3,9000	40,00	156,00
	2430226109420	Diluant pt.lacuri anticorozive D.006-1 NI 1708-61 A1	kg	0,5500	30,00	16,50
	2320166200676	White spirit	kg	1,9500	30,00	58,50
	1711317306661	Bumbac de sters	kg	0,9750	1,00	0,98
		3. Ingradire Poarta si portita				
6	TsC39A1	Saparea mecanica a gropilor , cu instalatie de forat pe teren de lucru , pentru gropi de stilpi si ancore de electrificare in teren catg. II - III, adincime 2,5 m. (K=0.2)	buc			34,904 23,064
	7137010011500	Electrician	h-om	0,0800	57,66	0,92
	9310060019900	Muncitor necalificat	h-om	1,9200	57,66	22,14
	2811236309848	Confecții met.pentru lucrari de linii, statii electrice	kg	0,4000	28,00	2,24
	3520200005303	Tren de lucru cu instalatie sapat gropi pentru stilpi	h-ut	0,4800	100,00	9,60
7	CA03F01	Beton simplu turnat cu mijloace clasice, in fundatii, socluri, ziduri de sprijin, pereti sub cota zero, preparat cu betoniera pe santier, turnare cu mijloace clasice, beton simplu clasa B 12.5	m3			1 529,897 221,990
	7123010010200	Betonist	h-om	3,4500	57,66	198,93
	9310060019920	Muncitor deservire CM	h-om	0,4000	57,66	23,06
	125	Beton B12,5	m3	1,0200	1 200,00	1 242,40
	4100116202818	Apa pentru mortare si betoane	m3	0,1000	5,00	0,51
	2952270003100	Vibrator de adincime	h-ut	0,6000	25,00	15,00
	3410520006752	Automacara 6 - 10 tf	h-ut	0,2500	200,00	50,00
8	CK14A	Porti metalice cu rame din profiluri din otel rotun gata confectionate, inclusiv accesoriile necesare. Poarta metalica (Teava patrata 80 x 80 - 39.50 kg, capac 80 x 80 - 2 buc., panou din otel zincat d=4.2mm - 7.2 m2, cornier 40 x 40 x 2mm - 50 kg)	m2			587,650 98,599
	7212030022700	Sudor	h-om	0,1900	57,66	10,96
	7214070021400	Lacatus constructii metalice	h-om	0,9600	57,66	55,35
	7141020013300	Zugrav vopsitor	h-om	0,1800	57,66	10,38
	9310060019920	Muncitor deservire CM	h-om	0,3800	57,66	21,91
	04	Cornier 40 x 40 x 2mm	kg	6,9445	25,00	173,61
	031	Panou din otel zincat d=4.2 mm	m2	1,0000	110,00	110,00
	2874115817604	Surub cap hexagonal semiprecis M 8 x 80 gr.5.8 S 6220	buc	4,0000	4,00	16,00
	2874115842685	Piulita hexag. M8	buc	4,0000	1,00	4,00
	2874125881227	Saiba plata M 8	buc	4,0000	1,00	4,00
	2430226100034	Grund miniu anticoroziv g.351-4 S 3097-80	kg	0,1000	40,00	4,00
	0202	Capac 80 x 80	buc	0,2778	35,00	9,72
	2873155901200	Electrozi pentru sudura	kg	0,1150	35,00	4,02
	4011106202741	Energie electrica	kw	0,2300	2,50	0,57
	0101	Teava patrata 80 x 80	kg	5,4861	28,00	153,61
	2651122100402	Ciment metalurgic cu adaosuri M 30 saci S1500	kg	1,2500	2,00	2,50
	1421102200496	Nisip sortat nespalat de riu si lacuri 0,0-1,0 mm	m3	0,0040	250,00	1,00
	4100116202818	Apa pentru mortare si betoane	m3	0,0010	5,00	0,01
	2410520006700	Automacara	h-ut	0,0200	300,00	6,00
9	CK14A	Porti metalice cu rame din profiluri din otel	m2			1 064,419

1	2	3	4	5	6	7
		rotun gata confectionate, inclusiv accesoriile necesare. Portita metalica (Teava patrata 50 x 50 - 35.76 kg, capac 50 x 50 - 2 buc., panou din otel zincat d=4.2mm - 1.9 m2, cornier 40 x 40 x 2mm-16.85 kg)				98,598
	7212030022700	Sudor	h-om	0,1900	57,66	10,96
	7214070021400	Lacatus constructii metalice	h-om	0,9600	57,66	55,35
	7141020013300	Zugrav vopsitor	h-om	0,1800	57,66	10,38
	9310060019920	Muncitor deservire CM	h-om	0,3800	57,66	21,91
	93	Panou din otel zincat d=4.2mm	m2	1,0610	110,00	116,71
	2874115817604	Surub cap hexagonal semiprecis M 8 x 80 gr.5.8 S 6220	buc	4,0000	4,00	16,00
	92	Capac 50 x 50	buc	1,1120	15,00	16,68
	91	Teava patrata 50 x 50	kg	19,8670	28,00	556,28
	94	Cornier 40 x 40 x 2mm	kg	9,3620	25,00	234,05
	2874115842685	Piulita hexag. M8	buc	4,0000	1,00	4,00
	2874125881227	Saiba plata M 8	buc	4,0000	1,00	4,00
	2430226100034	Grund miniu anticoroziv g.351-4 S 3097-80	kg	0,1000	40,00	4,00
	2873155901200	Electrozi pentru sudura	kg	0,1150	35,00	4,02
	4011106202741	Energie electrica	kw	0,2300	2,50	0,57
	2651122100402	Ciment metalurgic cu adaosuri M 30 saci S1500	kg	1,2500	2,00	2,50
	1421102200496	Nisip sortat nespalat de riu si lacuri 0,0-1,0 mm	m3	0,0040	250,00	1,00
	4100116202818	Apa pentru mortare si betoane	m3	0,0010	5,00	0,01
	2410520006700	Automacara	h-ut	0,0200	300,00	6,00
10	IzD04C	Vopsirea confectiilor si constructiilor metalice cu vopsea de ulei in 2 straturi, executate din profile, cu grosimi pina la 8 mm inclusiv, cu pensula de mina	t			895,444 358,644
	7141020013400	Vopsitor industrial	h-om	6,2200	57,66	358,64
	2430116103218	Vopsea de ulei orice culoare	kg	8,0000	65,00	520,00
	2320166200676	White spirit	kg	0,5600	30,00	16,80
11	Pret de piata	Miner	buc			35,000 0,000
	11	Miner	buc	1,0000	35,00	35,00
12	CK33C	Broasca aplicata sistem Yalle	buc			388,150 144,150
	9310060019920	Muncitor deservire CM	h-om	0,0800	57,66	4,61
	7422010060100	Timplar	h-om	2,4200	57,66	139,54
	2863146310237	Broasca Yalle	buc	1,0000	220,00	220,00
	2874115829126	Suruburi cu cap inecat crestet 6 x 30 mm	buc	6,0000	4,00	24,00
13	Pret de piata	Clempus	buc			30,000 0,000
	13	Clempus	buc	1,0000	30,00	30,00

APROBAT:

Intocmit

VALDCONGRUP SRL

(funcția, semnătura, numele, prenumele)

Investitor

Primaria or. Rezina

(funcția, semnătura, numele, prenumele)

L.S.

L.S.

Anexa nr.12

EXPERIENȚĂ SIMILARĂ

1. Denumirea și obiectul contractului:

Construcția sistemului de canalizare în satul Bugeac

2. Numărul și data contractului:

Nr. MD-2019-01-14-000005-1-11/1 din 14 ianuarie 2019

3. Denumirea/numele beneficiarului

Comitetul Executiv UTA Găgăuzia

4. Adresa beneficiarului:

UTA Găgăuzia, Comrat, ул.Ленина,196

5. Țara:

Republica Moldova

6. Calitatea în care a participat la îndeplinirea contractului:

antreprenorul

antreprenor asociat

subantreprenor

7. Valoarea contractului:	Exprimată în moneda în care s-a încheiat contractul (lei)	Exprimată în echivalent dolari SUA
a) inițială (la data semnării contractului)	3 809 767,00	211 067,42
b) finală (la data finalizării contractului)	3 809 767,00	211 067,42

8. Dacă au fost litigii privind îndeplinirea contractului, natura acestora și modul lor de soluționare: _____ Nu au fost

9. Perioada de execuție a lucrării (luni):

a) Contractată:

2 luni

b) Efectiv realizată:

4 luni

c) Motivul de decalar a termenului contractului (dacă este cazul), care va fi susținut pe baza de acte adiționale încheiate cu beneficiarul:

Nu au fost

10. Numărul și data procesului-verbal de recepție la terminarea lucrărilor:

Nr. 1 din 13 mai 2019

11. Principalele remedieri și completări care au fost înscrise în procesul verbal:

nu au fost

12. Alte aspecte relevante prin care ofertantul își susține experiența similară, cu referire în mod special la suprafețe sau volumele fizice ale principalelor capacități și categorii de lucrări prevăzute în contract: nu sunt

Nume:

Denis ȚURCAN

Funcția în cadrul companiei:

Director

Semnătura



(semnătura)

Denumirea firmei și sigiliu

VALDCONGRUP S.R.L.





ACHIZIȚII PUBLICE

CONTRACT DE ANTREPRIZĂ Nr. MD-2019-01-14-000005-1-11/1

privind achiziția prin Licitatie deschisă

14.01.2019

Comrat
(municipiu, oraș, județ)

1. Părțile contractante

Prezentul contract este încheiat în urma procedurii de Licitatie deschisă nr. 1 din data 14.01.2019, între Instituție publică Comitetul Executiv UTA Gagauzia 1007601000252, cu sediul în MD-3805 Moldova, Republic of Comrat str. ул.Ленина,196, telefon: 0298 2-25-88, fax: 0298 0-25-88, e-mail: mari6ka223@mail.ru, înregistrat la Camera Înregistrării de Stat, cu nr. 22699 din 01.01.1996, reprezentat prin Исполнительный Комитет Гагаузии I.S. Первый заместитель Председателя Исполнительного Комитета Гагаузии, în calitate de Beneficiar, pe de o parte, și Societate cu răspundere limitată Valcongrup SRL 1009600000374, cu sediul în MD-2023 мун.Кишинэу, str. str.Uzinilor,171/2, telefon: 078664664, fax: 022428062, e-mail: valcongrup@gmail.com, înregistrat la Camera Înregistrării de Stat, cu nr. 0086878 din 03.02.2009, autorizat pentru activitatea în construcții: autorizația nr. 037657 din 25.02.2009, eliberată de Camera de licențiere, pe un termen de 10 ani, pentru genurile de activitate Construcțiile de cladiri și construcții ingeneresti....., reprezentat prin Денис Цуркан директор, în calitate de Antreprenor, pe de altă parte.

2. Obiectul contractului

Antreprenorul se obligă să execute lucrările Строительство системы канализации в селе Буджак

(descrierea succintă)

Cod CPV: 45200000-9 Lucrări de construcții complete sau parțiale și lucrări publice în conformitate cu prevederile proiectului tehnic, cu detaliile de executare, precum și a normativelor, standardelor și prescripțiilor tehnice în vigoare.

3. Perioada de executare

3.1. Durata de executare a lucrărilor contractate este de 2 luni de la semnarea contractului, primirea ordinului de începere a executării și asigurării lucrului ritmic de către beneficiar - ordonatorul de credite.

3.2. Perioada de executare poate fi prelungită dacă constrângerea activității se datorează următoarelor cauze:

- generate de Beneficiar;
- datorită unor greve organizate de federația sindicatelor de ramură la nivel național și recunoscute ca legale prin justiție ale personalului Antreprenorului general sau ca urmare a unor fenomene similare desfășurate la un operator economic.

Digitally signed by Ceban Vadim
Date: 2019.01.14 10:52:33 EET
Reason: MoldSign Signature
Location: Moldova



Digitally signed by Turcan Denis
Date: 2019.01.14 11:52:54 EET
Reason: MoldSign Signature
Location: Moldova



- furnizor al Antreprenorului general;
- c. datorită forței majore sau altei situații extreme neimputabile și imprevizibile pentru Antreprenorul general;
- d. influenței factorilor climatici, care împiedică respectarea în executare a normelor și reglementărilor tehnice în vigoare a prevederilor caietelor de sarcini;
- e. calamităților naturale recunoscute de autoritatea legală.

3.3. Conform dispoziției scrise a Beneficiarului, Antreprenorul general va sista executarea lucrărilor sau a unor părți ale acestora pe o durată și în modul în care Beneficiarul consideră necesar. Pe timpul suspendării, Antreprenorul general va proteja și conserva lucrările în mod corespunzător, așa cum va dispune Beneficiarul. Cheltuielile suplimentare generate în urma sistării lucrărilor suportate de Antreprenorul general vor fi plătite de Beneficiar.

3.4. La terminarea lucrărilor, Antreprenorul general va notifica Beneficiarul că sînt îndeplinite condițiile de recepție, solicitînd convocarea comisiei. În baza acestei notificări, Beneficiarul va convoca comisia de recepție.

3.5. În baza documentelor de confirmare a executării și a constatărilor efectuate pe teren, Beneficiarul va aprecia dacă sînt întrunite condițiile pentru anunțarea comisiei de recepție. În cazul în care se constată că sînt lipsuri și deficiențe acestea vor fi aduse la cunoștința Antreprenorului general, stabilindu-se termenele necesare pentru finalizare sau remediere. După constatarea lichidării tuturor lipsurilor și deficiențelor, la o nouă solicitare a Antreprenorului general, Beneficiarul va convoca comisia de recepție. Comisia de recepție va constata realizarea lucrărilor în conformitate cu documentația de executare, cu reglementările în vigoare și cu prevederile din contract. În funcție de constatările făcute Beneficiarul va aproba sau va respinge recepția. Recepția poate fi făcută și pentru părți de construcție distincte fizic și funcțional.

4. Valoarea lucrărilor și modalitățile de plată

4.1. Valoarea lucrărilor de construcției-montaj ce reprezintă obiectul prezentului contract este de 3809767 (trei milioane opt sute nouă mii șapte sute șasezeci și șapte) lei (inclusiv TVA).

4.2. Metoda și condițiile de plată de către Cumpărător vor fi: перечислением на расчетный счет поставщика

4.3. Achitările vor fi efectuate în limitele alocațiilor bugetare anuale, suma avansului constituind 0 %.

4.4. Plata facturii finale se va face imediat după verificarea și acceptarea situației de plată definitive de către Beneficiar. Dacă verificarea se prelungește din diferite motive, dar în special datorită unor eventuale litigii, contravaloarea lucrărilor care nu sînt în litigiu va fi plătită imediat.

4.5. Contractul nu va fi considerat terminat pînă cînd procesul-verbal de recepție finală nu va fi semnat de comisia de recepție, care confirmă că lucrările au fost executate conform contractului.

4.6. Recepția finală va fi efectuată conform prevederilor legale. Plata ultimelor sume datorate de Beneficiar Antreprenorului general pentru lucrările executate nu va fi condiționată de semnarea procesului-verbal de recepție finală.

5. Ajustarea valorii contractului

5.1. Pentru cazurile cînd urmează să fie făcute modificări la valoarea contractului privind majorarea sau reducerea acesteia, părțile se vor conforma prevederilor actelor normative cu incidență în domeniul achizițiilor publice ce reglementează modalitățile de ajustare a valorii contractelor de achiziții publice.



6. Antreprenorul general și subantreprenorii de specialitate

6.1. Antreprenorul general este obligat să execute toate lucrările, prevăzute în contract, în termenele stabilite prin graficul general de realizare a lucrărilor și graficul de executare și de o calitate corespunzătoare prevederilor actelor normative în vigoare și prezentului contract.

6.2. În cazul în care părțile din lucrarea ce se contractează se execută în subantrepriză, Antreprenorul general trebuie să prezinte beneficiarului, lista subantreprenorilor de specialitate și lucrările pe care aceștia le vor executa.

6.3. Pe parcursul executării lucrărilor, Antreprenorul general este obligat să comunice, la cererea Beneficiarului, datele de recunoaștere ale subantreprenorilor de specialitate.

6.4. Angajarea forței de muncă pe bază de acord nu este considerată ca făcând obiectul unei subcontractări.

7. Drepturile și obligațiile antreprenorului general și ale beneficiarului

7.1. Întreaga documentație necesară pentru executarea lucrărilor contractate se pune de către Beneficiar la dispoziția Antreprenorului general în trei exemplare, în termenele stabilite în contract, prin graficul general de realizare a lucrărilor publice.

7.2. Antreprenorul general are obligația să execute lucrarea, în termenele stabilite în contract, pe proprie răspundere. Pentru aceasta el este obligat să respecte proiectul, documentația de executare și prevederile actelor normative în vigoare în construcții. De asemenea, are obligația de a conduce executarea lucrării contractate și de a veghea asupra menținerii ordinii la locul unde se desfășoară activitatea.

7.3. Documentația pusă la dispoziția Antreprenorului general se repartizează astfel:

- a. un exemplar integral al documentației se prevede pentru completarea cărții tehnice;
- b. două exemplare rămân la dispoziția Antreprenorului general dintre care un exemplar se păstrează la șantier, iar;
- c. altul va fi ținut de către acesta la dispoziție pentru consultare de către Inspekția de Stat în Construcții, precum și de către alte persoane autorizate, inclusiv responsabilul tehnic atestat.

7.4. Desenele, calculele, verificările calculelor, caietele de măsurări (atașamentele) și alte documente, pe care Beneficiarul sau Antreprenorul general trebuie să le întocmească și sînt cerute de subantreprenorul proiectant, vor fi puse la dispoziția acestuia de către Beneficiar sau Antreprenorul general, după caz, la cererea și în termenele precizate în anexele contractelor. Documentele respective nu pot fi publicate, multiplicare sau folosite în alte scopuri decît cele stabilite în contract și trebuie să fie restituite la cerere, dacă nu s-a convenit altfel.

7.5. Oferta adjudecată face parte integrantă din contract. Ea trebuie să fie corectă și completă. Prețurile stabilite vor acoperi toate obligațiile din contract și toate operațiunile pentru terminarea și întreținerea corespunzătoare a lucrărilor. După acceptarea ofertei sale, Antreprenorul general va prezenta Beneficiarului, spre aprobare, graficul de eșalonare valorică a mijloacelor financiare necesare executării lucrărilor, corelate cu graficul de executare a lucrărilor, conform ordinii tehnologice de executare.

7.6. Dacă Beneficiarul nu emite în timp util dispoziții suplimentare care să conțină instrucțiuni sau aprobări, ordine, directive, sau detalii, Antreprenorul general va notifica Beneficiarul prin scrisori, de cîte ori este posibil, că acestea pot să provoace întârzieri sau întreruperi în desfășurarea lucrărilor. Notificarea va conține detaliile sau dispozițiile ce se cer și va specifica data la care acestea au fost necesare, precum și întârzierile sau întreruperile ce survin datorită lipsei acestor documente.

7.7. Întreaga documentație necesară pentru executarea lucrărilor de subantrepriză va fi pusă la dispoziția subantreprenorilor de către Antreprenorul general, fără plată, în două exemplare, în termenele din subcontracte (contracte de subantrepriză), stabilite în graficul de executare.

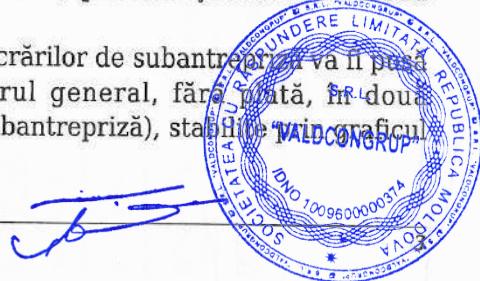

7.8. Antreprenorul general va executa și va întreține toate lucrările, va asigura forța de muncă, materialele, utilajele de construcții și obiectele cu caracter provizoriu pentru executarea lucrărilor. Acesta își asumă întreaga responsabilitate pentru toate operațiunile executate pe șantier și pentru procedeele de executare utilizate.

7.9. Forma de garanție bancară agreată de Beneficiar este Гарантия добросовестного исполнения (изданная коммерческим банком) согласно формуляру F3.4 или путем путем последовательного удержания из платы, полагающейся по промежуточным расчетам, с перечислением соответствующей суммы на специальный счет, открытый экономическим оператором, предоставляемый в распоряжение закупающего органа в банке, одобренном обеими сторонами. în cuantum de 5 % din valoarea contractului atribuit.

7.10. Antreprenorul general, prin adjudecarea ofertei în favoarea sa, se angajează să obțină garanția din partea unei bănci, pentru o sumă care reprezintă garanția de bună executare a contractului, în cuantum de 5 % din valoarea contractului atribuit, sau în cazul în care forma de garanție bancară agreată de Beneficiar este reținerea succesivă din facturile parțiale pentru situațiile de lucrări, în cuantum de 5 % din valoarea lunară a acestora pînă la atingerea unui procent de 5 % din valoarea contractului. Aceste rețineri vor fi efectuate pînă la completarea garanției de bună execuție. Sumele astfel reținute vor fi comunicate la o bancă, aleasă de ambele părți - Antreprenor general și Beneficiar - și se vor depune pe un cont special. În acest scop transferul va fi efectuat în cel mult 10 zile lucrătoare de la efectuarea reținerii. Beneficiarul trebuie să dispună ca banca să înștiințeze Antreprenorul general de transferul efectuat, precum și de destinația lui.

7.11. Garanția de bună executare se va restitui Antreprenorului general în baza notificării Beneficiarului către agentul bancar. Notificarea se va face după semnarea procesului-verbal de recepție finală.

7.12. Beneficiarul trebuie să restituie Antreprenorului general garanția la termenul fixat, cel tîrziu la expirarea duratei de bună executare, dacă acesta nu a înaintat pînă la acea dată pretenții asupra ei. Atîta timp înșă cît pretențiile înaintate în termen nu s-au rezolvat, Beneficiarul poate reține o parte corespunzătoare din valoarea garanției, în limitele prejudiciului cauzat.

7.13. Antreprenorul general garantează că, la data recepției, lucrarea executată are calitățile stipulate în contract, corespunde reglementărilor tehnice în vigoare și nu este afectată de vicii care ar diminua sau chiar anula valoarea sau posibilitatea de utilizare, conform condițiilor normale de folosire sau a celor explicite în contract.

7.14. La lucrările la care se fac încercări, se consideră calitatea probei îndeplinită atîta timp cît rezultatele se înscriu în limitele admise prin reglementările tehnice în vigoare.

7.15. Beneficiarul are dreptul de a supraveghea desfășurarea lucrărilor în conformitate cu prevederile contractului, prin responsabili tehnici atestați. Acestora li se va asigura accesul la locul de muncă, în ateliere, depozite și oriunde se desfășoară activități legate de realizarea obligațiilor contractuale. La cerere, trebuie să i se pună la dispoziție desenele și documentația de executare pentru examinare și să i se dea toate lămuririle, condiția fiind că prin aceasta să nu se divulge taine ale Antreprenorului general. Informațiile secrete, precum și secrete vor fi considerate de Beneficiar drept confidențiale.

7.16. Beneficiarul este autorizat să emită dispozițiile pe care le consideră necesare executării lucrărilor, cu respectarea drepturilor Antreprenorului general. Dispozițiile se adresează în principiu numai Antreprenorului general și dirigintelui de șantier, cu excepția cazurilor în care trebuie de intervenit împotriva unui pericol iminent sau declarat. Beneficiarului trebuie să i se comunice numele dirigintelui de șantier atestat tehnico-profesional, care va dirija executarea lucrărilor și va verifica calitatea lor din partea Antreprenorului general.

7.17. Dacă Antreprenorul general consideră că dispozițiile Beneficiarului sînt nejustificate sau inoportune, el poate ridica obiecții, dar acestea nu îl absolvă de executarea dispozițiilor primite, în afara cazului în care ele contravin prevederilor legale. Dacă prin executarea dispozițiilor Beneficiarului se creează dificultăți în executare, care generează cheltuieli suplimentare, acestea vor fi suportate de către Beneficiar.

7.18. Trasarea axelor principale, bornelor de referință, căilor de circulație și limitelor

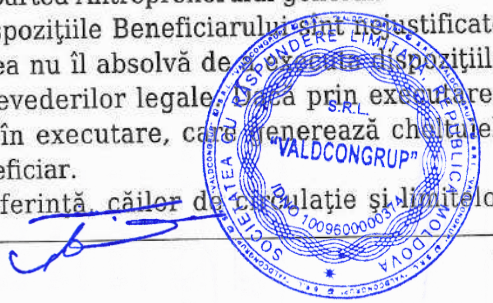

terenului pus la dispoziția Antreprenorului general, precum și materializarea cotelor de nivel în imediata apropiere a terenului, sînt obligațiuni ale Beneficiarului.

7.19. Pentru verificarea trasării de către Beneficiar sau proiectant, Antreprenorul general este obligat să protejeze și să păstreze toate reperele, bornele sau alte obiecte folosite la trasarea lucrărilor.

7.20. Ridicările de teren, trasările și cotele de nivel, precum și alte documente puse la dispoziția Antreprenorului general de către Beneficiar pentru executarea contractului sînt hotărîtoare. Antreprenorul general este obligat să verifice documentele primite și să înștiințeze Beneficiarul cu privire la erorile și inexactitățile constatate sau presupuse.

7.21. Antreprenorul general are obligația să stabilească toate relațiile care reglementează raporturile cu subantreprenorii de specialitate și este răspunzător față de Beneficiar pentru respectarea de către subantreprenorii de specialitate a prevederilor și obligațiilor legale și profesionale.

7.22. Beneficiarul are obligația să-și procure toate autorizațiile și avizele prevăzute de actele normative, precum și regulamentele (documentele) care să-i permită executarea lucrărilor în cauză.

7.23. Pe parcursul executării lucrărilor, Beneficiarul are dreptul să dispună în scris:

- a. îndepărtarea de pe șantier a oricăror materiale care sînt calitativ necorespunzătoare;
- b. înlocuirea materialelor necorespunzătoare calitativ cu altele corespunzătoare;
- c. îndepărtarea sau refacerea oricărei lucrări sau părți de lucrare necorespunzătoare din punct de vedere calitativ.

7.24. În cazul neexecutării de către Antreprenor a dispozițiilor din punctul 7.23., Beneficiarul poate opri lucrările, angaja și plăti alți antreprenori pentru executarea acestor lucrări, punînd în întîrziere în acest sens Antreprenorul, care va fi obligat, în condițiile legii, să compenseze cheltuielile aferente suportate de beneficiar în legătură cu faptul neexecutării.

7.25. În cazul în care în timpul executării lucrărilor, pe amplasamente se descoperă valori istorice, artistice sau științifice, Antreprenorul general este obligat să oprească executarea lucrărilor în zona respectivă și să comunice Beneficiarului, organelor de poliție sau organelor competente acest fapt.

7.26. În timpul desfășurării lucrărilor, Antreprenorul general are obligația să mențină căile de acces libere, să retragă utilajele, să îndepărteze surplusurile de materiale, deșeuri și lucrări provizorii de orice fel, care nu sînt necesare, iar la terminarea lucrărilor, Antreprenorul general va evacua de pe șantier toate utilajele de construcție, surplusurile de materiale, deșeurile și lucrările provizorii.

7.27. Antreprenorul general trebuie să obțină, pe propria cheltuială, toate avizele și aprobările și să plătească toate taxele necesare legate de executarea lucrărilor, precum și pentru bunuri sau drepturi afectate sau care pot fi afectate de executarea lucrărilor. Beneficiarul va restitui Antreprenorului general toate aceste sume în urma confirmării de către acesta.

8. Forța de muncă

8.1. Antreprenorul general și subantreprenorii vor îndeplini toate formalitățile necesare angajării întregii forțe de muncă pentru realizarea lucrărilor contractate în conformitate cu prevederile legislației în vigoare.

9. Materialele și executarea lucrărilor propriu-zise

9.1. Materialele vor fi de calitate prevăzută în documentația de execuție și vor fi supuse periodic la diverse testări de către proiectantul sau Beneficiarul. Beneficiarul va solicita Antreprenorul general să asigure, la cerere, forța de muncă, instrumentele, utilajul și materialele necesare pentru examinarea, măsurarea și testarea lucrărilor.

9.2. Costul probelor și încercărilor va fi suportat de Antreprenorul general, dacă acesta este

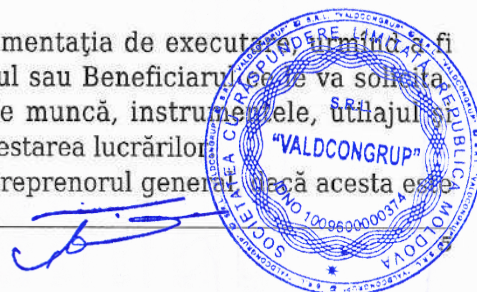

prevăzut în documentație, în caz contrar cheltuielile vor fi suportate de Beneficiar.

9.3. Probele neprevăzute și comandate de Beneficiar pentru verificarea unor lucrări sau materiale puse în operă vor fi suportate de Antreprenorul general, dacă se dovedește că materialele nu sînt corespunzător calitative sau manopera nu este în conformitate cu prevederile contractului. În caz contrar, Beneficiarul va suporta aceste cheltuieli.

9.4. Beneficiarul, proiectantul sau orice altă persoană autorizată de aceștia au acces tot timpul la lucrări pe șantier și în locurile unde se pregătește lucrarea, în depozite de materiale prefabricate etc.

9.5. Lucrările care devin ascunse nu vor fi acoperite fără aprobarea responsabilului tehnic atestat și, după caz, a proiectantului, Antreprenorul general asigurînd posibilitatea acestora să examineze și să urmărească orice lucrare care urmează să fie ascunsă. Antreprenorul general va anunța responsabilul tehnic atestat, proiectantul ori de cîte ori astfel de lucrări, inclusiv fundațiile clădirii, sînt gata pentru a fi examinate. Responsabilul tehnic atestat și proiectantul vor participa la examinarea și măsurarea lucrărilor de mai sus.

9.6. Antreprenorul general va dezveli orice parte sau părți de lucrare la dispoziția Beneficiarului și va reface această parte sau părți de lucrare, dacă este cazul. Dacă se constată că lucrările au fost de calitate corespunzătoare și realizate conform documentației de executare, dezvelirea, refacerea și/sau repararea vor fi suportate de Beneficiar, iar în caz contrar, de Antreprenorul general.

9.7. Beneficiarul trebuie să pună la dispoziția Antreprenorului general, în cazul în care nu s-a convenit altfel, fără plată:

- a. suprafețele de teren necesare pentru depozite și locuri de muncă pe șantier;
- b. căile de acces rutier și racordurile de cale ferată;
- c. racordurile pentru utilități (apă, gaz, energie, canalizare etc.) pînă la limita amplasamentului șantierului.

9.8. Costurile pentru consumul de utilități, precum și cel al contoarelor sau al altor aparate de măsurat se suportă de către Antreprenorul general. În cazul mai multor antreprenori, costurile se suportă proporțional de către aceștia.

9.9. Lucrările executate de Antreprenorul general în afara celor prevăzute în contract sau fără dispoziția Beneficiarului, precum și cele care nu respectă prevederile contractului, fără a exista în acest sens o dispoziție expresă a Beneficiarului, nu vor fi plătite Antreprenorului general. Antreprenorul general trebuie să înlătore aceste lucrări, în termenul stabilit cu Beneficiarul. De asemenea, el răspunde în fața Beneficiarului de toate pagubele pe care le-a provocat acestuia. Lucrările respective vor fi plătite Antreprenorului general numai dacă se dovedesc a fi necesare și se presupune că ele corespund voinței Beneficiarului, în care caz vor fi notificate imediat.

9.10. Lucrările vor începe după 5 zile de la semnarea și înregistrarea contractului în modul corespunzător și primirea ordinului de executare.

10. Perioada de garanție și remedieri în perioada de garanție

10.1. Perioada de garanție pentru lucrările prevăzute la art. 2 al prezentului contract este de 2 luni.

10.2. Perioada de garanție curge de la data recepției finale și pînă la expirarea termenului prevăzut la punctul 10.1 din prezentul articol.

10.3. Antreprenorul general are obligația ca în perioada de garanție să înlătore toate defecțiunile ce țin de nerespectarea clauzelor contractului, pe cheltuială proprie, în urma unei notificări transmise de către Beneficiar.

10.4. Dacă defecțiunile nu se datorează neglijenței sau lipsurilor Antreprenorului general, lucrările fiind executate de către acesta, conform prevederilor contractului, costul remedierilor va fi evaluat și plătit ca lucrări suplimentare.



11. Răspunderea părților

11.1. Părțile de contract răspund, fiecare, pentru greșelile proprii, precum și pentru cele ale reprezentanților lor legali și ale persoanelor fizice și juridice pe care le utilizează pentru îndeplinirea obligațiilor ce le revin.

11.2. Dacă în legătură cu executarea lucrărilor de construcții se produce o daună unui terț, părțile contractante răspund solidar, conform prevederilor legale. Pentru stabilirea între părți a cuantumului răspunderii pentru dauna provocată se va ține seama de gradul de vinovăție a fiecărui partener în producerea acesteia, dacă în clauzele contractuale nu s-a prevăzut altfel. Dacă prejudiciul cauzat terței persoane este urmare a unei măsuri dispuse de beneficiar în forma în care a fost aplicată, atunci acesta poartă singur răspunderea, numai dacă Antreprenorul general l-a înștiințat în prealabil de pericolul legat de executarea dispoziției.

11.3. Antreprenorul general este obligat, conform prevederilor legale, la plata daunelor pentru încălcarea sau deteriorarea drumurilor de acces sau a rețelelor de utilități, a terenurilor limitrofe prin depozitarea de pământ, materiale sau alte obiecte, precum și ca urmare a unor îngrădiri sau limitări din proprie vină.

11.4. În cazul în care Antreprenorul general are dubii cu privire la modul de executare a lucrării, la modul de asigurare împotriva accidentelor, la calitatea materialelor sau părților de construcție, utilaje tehnologice etc., livrate de Beneficiar, precum și cu privire la lucrările executate de alți agenți economici, atunci el trebuie să-i comunice obiectiile, în scris, Beneficiarului, imediat și pe cât posibil, înainte de începerea lucrărilor. Beneficiarul rămîne răspunzător pentru informațiile, dispozițiile și livrările sale.

11.5. Antreprenorul general trebuie să asigure lucrările executate și dotările pe care le are la dispoziție împotriva degradării și furturilor pînă la predarea lucrărilor către Beneficiar. El trebuie să ia măsuri de protecție contra degradării lucrării datorită acțiunilor atmosferice și a apei și să îndepărteze zăpada și gheața.

11.6. Dacă nerespectarea de către Antreprenorul general a prevederilor oricărui regulament sau hotărîri ale autorităților administrației publice locale sau ale altor organe locale, legal constituite, și care au caracter obligatoriu la executarea lucrărilor, provoacă pagube pentru Beneficiar, acesta va fi despăgubit de Antreprenorul general în mărimea sumei prejudiciului.

11.7. Dacă motivele constrîngerii sau ale întreruperii sînt imputabile uneia dintre părțile contractante, atunci cealaltă parte poate emite pretenții privind despăgubirea pentru daunele intervenite și care pot fi dovedite.

11.8. Pentru refuzul de a executa lucrările prevăzute în prezentul Contract, se va reține garanția de bună executare a contractului, în cazul în care ea a fost constituită în conformitate cu prevederile punctului 7.9, în caz contrar Antreprenorul suportă o penalitate în valoare de 5 % din suma totală a contractului.

11.9. Pentru executarea cu întîrziere a lucrărilor, Antreprenorul poartă răspundere materială în valoare de 1 % din suma lucrărilor, pentru fiecare zi de întîrziere, dar nu mai mult de 3 % din suma totală a prezentului Contract. În cazul în care întîrzierea depășește 5 zile, se consideră ca fiind refuz de a executa lucrările prevăzute în prezentul Contract și Antreprenorul i se va reține garanția de bună executare a contractului, în cazul în care ea a fost constituită în conformitate cu prevederile punctului 7.9.

11.10. Pentru achitarea cu întîrziere, Beneficiarul poartă răspundere materială în valoare de 1 % din suma lucrărilor, pentru fiecare zi de întîrziere, dar nu mai mult de 3 % din suma totală a prezentului contract.

11.11. Beneficiarul nu va fi responsabil pentru nici un fel de daune - interese, compensații plătibile conform prevederilor legale, în privința sau ca urmare a unui accident sau prejudiciu adus unui muncitor sau altei persoane angajate de Antreprenorul general, cu excepția unui accident sau prejudiciu rezultînd din vina Beneficiarului sau a agenților sau a angajaților acestora.



12. Soluționarea litigiilor

12.1. În cazul litigiilor privind calitatea și proprietățile materialelor de construcție, procedurile de verificare, corectitudinea efectuării probelor, a utilajelor de construcție folosite, fiecare parte poate, după o înștiințare prealabilă a celeilalte părți, să ceară efectuarea unor cercetări de către o instituție publică de cercetare. Costurile cercetărilor efectuate se suportă de partea a cărei culpă a fost dovedită.

13. Rezilierea contractului

13.1. Antreprenorul general poate cere rezilierea contractului, dacă:

- a. Beneficiarul nu-și îndeplinește o obligație care este în sarcina sa și prin aceasta pune pe Antreprenorul general în situația de a nu putea executa lucrarea;
- b. Beneficiarul nu onorează o plată scadentă mai mult de 3 luni;
- c. Beneficiarul notifică antreprenorul general că din motive neprevăzute și datorită unor conjuncturi economice îi este imposibil să continue îndeplinirea obligațiilor contractuale.

13.2. Beneficiarul poate cere rezilierea contractului, dacă:

- a. Antreprenorul general a fost declarat falit, intră în lichidare în vederea fuzionării sau are o ipotecă pe capital;
- b. Antreprenorul general a abandonat contractul;
- c. Antreprenorul general nu începe lucrările fără să aibă un motiv justificat sau nu reia lucrările suspendate, în termen rezonabil de la primirea dispoziției scrise de reîncepere a lucrărilor;
- d. Antreprenorul general nu a îndepărtat materialele necorespunzătoare de pe șantier sau nu a refăcut o lucrare în termenul stabilit prin prezentul contract.

13.3. Cererea de reziliere a contractului pentru motivele menționate la punctele 13.1. și 13.2. din prezentul articol se va comunica în scris părții contractante cu cel puțin 15 zile lucrătoare anterior dății solicitate de reziliere.

13.4. Beneficiarul, în caz de reziliere a contractului, va convoca comisia de recepție care va efectua recepția cantitativă și calitativă a lucrărilor executate.

13.5. În cazul rezilierii contractului, Beneficiarul va întocmi situația lucrărilor efectiv executate, inventarul materialelor, utilajelor și lucrărilor provizorii, după care se vor stabili sumele care urmează să le plătească în conformitate cu prevederile contractului, precum și daunele pe care trebuie să le suporte Antreprenorul general din vina căruia s-a reziliat contractul.

13.6. Plata garanției de bună executare se va efectua numai după expirarea perioadei de garanție (după efectuarea recepției finale), iar în cazurile prevăzute la literele c) și d) punctul 13.2. din prezentul articol după rezilierea contractului.

13.7. După rezilierea contractului, Beneficiarul poate continua executarea lucrărilor cu respectarea prevederilor legale.

14. Dispoziții finale

14.1. Următoarele documente (anexe la prezentul contract) vor fi citite și vor fi interpretate ca fiind parte integrantă a prezentului contract:

- prezentul formular de contract completat și semnat;
- oferta, formularul de ofertă și anexa la formularul de ofertă;
- listele cu cantități de lucrări și utilaje, devizele-ofertă și listele cu consumurile de resurse anexate.

14.2. Documentele contractului vor fi întocmite în limba de stat, iar în caz de necesitate, în altă limbă de circulație internațională.

14.3. În cazurile în care apar ambiguități sau discrepanțe în clauzele prezentului contract,



acestea vor fi clarificate de Beneficiar, care va emite instrucțiuni în acest sens pentru Antreprenorul general.

14.4. În documentele contractului nu se pot face modificări fără acordul ambelor părți.

14.5. Prezentul Contract se consideră încheiat la data semnării și intră în vigoare după înregistrarea lui, după caz, de către Trezoreria de Stat sau de către una din trezoreriile teritoriale ale Ministerului Finanțelor, fiind valabil pînă la 30.06.2019 .

14.6. Prezentul Contract reprezintă acordul de voință al ambelor părți și este semnat astăzi, 14.01.2019 .

14.7. Pentru confirmarea celor menționate mai sus, Părțile au semnat prezentul Contract în conformitate cu legislația Republicii Moldova, la data și anul indicate mai sus.



15. Rechizitele juridice, poștale și de plăți ale părților

"BENEFICIAR":	"ANTREPRENOR":
Adresa: Moldova, Republic of MD-3805 Comrat ул.Ленина,196 Tel./Fax: 0298 2-25-88 / 0298 0-25-88 Denumirea Băncii: Ministerul Finantelor - Trezoria Comrat Sud Adresa Băncii: TREZMD2X Cod Bancar: TREZMD2X Cont de decontare: 22662692930 Cod IBAN: MD14TRPDAG315110B14494AC Cod fiscal: 1007601000252	Adresa: Moldova, Republic of MD-2023 мун.Кишинэу str.Uzinilor,171/2 Tel./Fax: 078664664 / 022428062 Denumirea Băncii: Enrgbank S.A. fil. Botanica Adresa Băncii: мун.Кишинэу, ул.Тигина 23/3 Cod Bancar: ENEGMD22858 Cont de decontare: 0 Cod IBAN: MD47EN000000222404607858 Cod fiscal: 1009600000374

16. Semnăturile părților

Acest document se semnează electronic în conformitate cu Legea nr. 91 din 29.05.2014.
Verificarea semnăturii poate fi realizată la adresa <https://msign.gov.md>



Specificația de preț a obiectului de achiziție

Numărul licitației: Licitație deschisă 1		Data: 14.01.2019
Denumirea licitației: Строительство системы канализации в селе Буджак		

Cod CPV	Denumirea obiectului de achiziție	Unitatea de măsură	Cantitatea	Preț unitar (fără TVA)	Preț unitar (cu TVA)	Suma fără TVA	Suma cu TVA	Termenul de livrare/prestare/executare
1	2	3	4	5	6	7	8	9
	Lotul -							
45200000-9	Lucrări de construcții complete sau parțiale și lucrări publice	lucrări	1	3809767	3809767	3809767	3809767	31.05.2019
	Total Lot -					3809767	3809767	
	TOTAL					3809767	3809767	

Numele, Prenumele: Денис Цуркан În calitate de: директор

Adresa: Sertentru Ltdcongrup SRL Adresa: Moldova, Republic of mun. Кишинэу str. Uzinilor, 171/2 MD-2023



PROCES-VERBAL DE RECEPTIE FINALA

Nr. 1 din 14 января 2020 года

Obiectul : «Строительство системы канализации в с.Буджак» este executat in cadrul contractului nr. MD- 201904895 от 14.01.2019 года.

Lucrarile au fost executate in baza autorizatiei nr. _____ din _____ valabila pina la _____, de catre Примэрия с.Буджак

1. Comisia de receptie finala si-a desfasurat activitatea in intervalul 14 января 2020 года, fiind formata din:

**Марианна РАДУ - Специалист по государственным закупкам
Исполнительного Комитета Гагаузии, председатель комиссии;**

Члены комиссии:

КОЛИОГЛО

**Иван Николаевич - Начальник Главного управления строительства
и инфраструктуры Гагаузии;**

МАВРОДИ

**Евгений Петрович - специалист по строительству Главного управления
строительства и инфраструктуры Гагаузии;**

ДУДОГЛО

Николай Николаевич - примар с.Буджак;

ТОПАЛ

Вячеслав Петрович - технический надзор;

2. Au mai participat la receptie:

директор подрядной организации SRL «Valdcongrup» SC – Денис ЦУРКАН;

Руководитель стройки –Анатолий ЦУРКАН;

3. Comisia de receptie finala, in urma examinarii si analizei lucrarilor efectuate si a documentelor cuprinse in Cartea tehnica a constructiei, a constatat urmatoarele:

- 1) lucrarile pe specialitati au fost executate si receptionate conform listei-anexa nr. 1;
- 2) lucrarile au fost complet terminate la data de **13 мая 2019 года**;
- 3) observatiile comisiei de receptie finala sint prezentate in lista-anexa nr. _____;
- 4) Cartea tehnica a constructiei si fisa sintetica a obiectului au fost completate;
- 5) instructiunile de exploatare si urmarire a comportarii in timp a obiectului

sint in posesia utilizatorului;

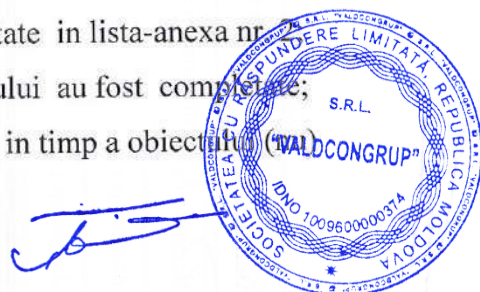

6) constructia s-a comportat corespunzator in perioada de la terminarea ei la data de 13 мая 2019 года pina in prezent, respectiv pe o durata de 7 (семь) luni, constatarile comisiei fiind enumerate in anexa nr. 3

7) valoarea obiectului este 3 809 767, 00 лев (три милиона восемьсот девять семьсот шестьдесят семь, 00), conform listei-anexa nr. 1.

4. In baza constatarilor facute, comisia de receptie finala propune: _____

5. Comisia de receptie finala motiveaza propunerea facuta prin:

Соответствующее состояние в гарантийный период.

6. Comisia de receptie finala recomanda urmatoarele:

Эксплуатацию (Использование объекта) в соответствии с его назначением.

7. Prezentul proces-verbal, continind 2 file si 4 anexe numerotate, a fost incheiat astazi 14 января 2020 года la in 6 exemplare.

8. Concluzia Agenției pentru Supravagherea Tehnică:

Заключение Агентства по техническому надзору:

Строительные работы выполнены в объеме, предусмотренном проектной документацией.

Исполнительная документация комплектна.

« _ » _____ 2020г.



(semnatura /подпись)

(должность, фамилия, имя)

Comisia de receptie finala:

КОЛИОГЛО

Иван Николаевич _____ ;

МАВРОДИ

Евгений _____ ;

ДУДОГЛО

Николай Николаевич _____ ;

ТОПАЛ

Вячеслав Петрович _____ ;

Представители подрядной организации:

Денис ЦУРКАН _____ ;

Анатолий ЦУРКАН _____ ;

14 январа 2020 года

Б.С. _____

(semnatura)

РАДУ Марианна _____

(functia, numele, prenumele)



Приложение №1
Акта выполненных работ
“ 14 ” января 2020

Перечень документов, которые отсутствуют на объекте

Blank lined area for listing documents, crossed out with a large blue scribble.

ИНВЕСТОР: РАДУ Марианна Ивановна
ЗАКАЗЧИК: ДУДОГЛО Николай Николаевич
ТЕХ НАДЗОР: ТОПАЛ Вячеслав Петрович

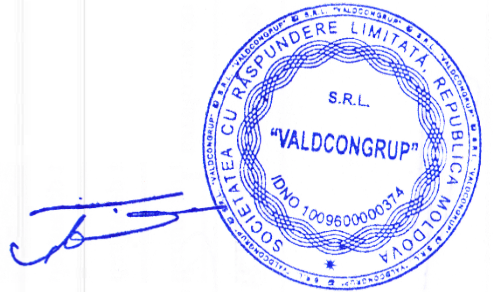

Приложение №2
Акта выполненных работ
“ 14” января 2020

Список работ, которые не были выполнены.

Blank lined area for listing work items that were not completed.

ИНВЕСТОР: РАДУ Марианна Ивановна
ЗАКАЗЧИК: ДУДОГЛО Николай Николаевич
ТЕХ НАДЗОР: ТОПАЛ Вячеслав Петрович



Приложение №3
Акта выполненных работ
“ 14” января 2020

Список работ содержащиеся в проектно-сметной документации, которые не были выполнены.

Blank lined area for listing work items, with a large blue scribble covering the lines.

ИНВЕСТОР: РАДУ Марианна Ивановна

ЗАКАЗЧИК: ДУДОГЛО Николай Николаевич

ТЕХ НАДЗОР: ТОПАЛ Вячеслав Петрович



REPUBLICA MOLDOVA



COMITETUL EXECUTIV
AL GĂGĂUZIEI

MD-3805, RM, UTA Găgăuzia
m. Comrat, str. Lenin, 196

ИСПОЛНИТЕЛЬНЫЙ
КОМИТЕТ АТО ГАГАУЗИЯ

MD-3805, PM, АТО Гагаузия
г. Комрат, ул.Ленина, 196

GAGAUZ YERININ
BAKANLIK KOMITETI

MD-3805, MR, Gagauz Yeri
Komrat kas., Lenin sok., 196



Tel.: +373/ 298 2-46-36; fax: +373/ 298 2-20-34; e-mail: bashkanat@mail.ru web: www.gagauzia.md

Исх.№ 27

17 января 2020 года

Директору
«Valdcongrup» S.R.L
Г-ну Денису ЦУРКАНУ

РЕКОМЕНДАТЕЛЬНОЕ ПИСЬМО

Настоящим, Исполнительный Комитет Гагаузии в рамках Европейского проекта «Поддержка местных органов власти в АТО Гагаузия» (SLPA) подтверждает, что подрядная организация «Valdcongrup» S.R.L в лице директора Дениса ЦУРКАНУ выполнила работы на основании заключенного Договора подряда ocds-b3wdp1-MD-1543501163824 от 15 января 2019 года по объекту: «Строительство системы канализации в селе Буджак» на общую сумму 3 809 767,00 (три миллиона восемьсот девять тысяч семьсот шестьдесят семь) леев.

Все условия согласно заключенного договора подрядная организация выполнила надлежащим образом, добросовестно в установленные сроки, обеспечив высокое качество выполненных работ.

Претензий и замечаний со стороны закупающего органа и бенефициара проекта не имеются.

Представитель
Исполнительного Комитета Гагаузии
Проекта SLPA

Тел.: 079389105



Марианна РАДУ



REPUBLICA MOLDOVA



Consiliul satesc
Bugeac,
raionul Comrat,
primaria

GAGAUZIYA (GAGAUZ YERI)

БУДЖАКСКИЙ СЕЛЬСКИЙ СОВЕТ
КОМРАТСКОГО РАЙОНА
ПРИМЭРИЯ

Тел: 65-2-36 . 65-2 -22



Komrat dolayin
Bucak
küü soveti
Küü başkanati

РЕКОМЕНДАТЕЛЬНОЕ ПИСЬМО

Фирма S.R.L. „VALDCONGRUP” работая в 2019 году на объекте строительство “Строительство системы канализации в селе Буджак”, за время проведение строительных работ сотрудники компании зарекомендовали себя как профессионалы, которые не допускают срыва сроков проекта и внимательно относятся к поставленным задачам. Бенефициар проекта Примария с.Буджак довольна результатом работы этой компании.

Результаты работ показали, что компания отличается четким выполнением условий договора, высоким профессионализмом сотрудников и оперативностью выполнения работ. Все работы успешно выполнены, объект введен в эксплуатацию.

Как заказчик, мы удовлетворены качеством проведения и результатами работ строительной компанией S.R.L. „VALDCONGRUP” рекомендуем как ответственных и надежных подрядчиков, и планируем продолжить сотрудничество в дальнейшем на совместной работе.

Рекомендуем S.R.L. „VALDCONGRUP” как добропорядочного партнера.

Примар с.Буджак



Дудогло Н.



S.C. "VALDCONGRUP" S.R.L.

C/f: 1009600000374

Email: valdcongrup@gmail.com

Tel: 0 22 428393; 0 78 664664

Fax: 0 22 428062

Adresa: str. Uzinelor 171/2, Chișinău, Republica Moldova



Anexa nr. 13

la Documentația standard nr. 69
din "07" Mai 2021

DECLARAȚIE

privind lista principalelor lucrări executate în ultimul an de activitate

Nr.	Obiect contract	Denumire/Nume beneficiar/Adresa	Calitatea antreprenorului*	Preț contract/valoarea lucrărilor executate	Perioada de execuție a lucrării (luni)	Numărul și data procesului verbal de recepție la terminarea lucrărilor
1	Alimentarea cu apă, evacuarea și epurarea apelor uzate din s. Gradiște, r-nul Cimișlia	Primăria com. Gradiște, r-nul Cimișlia	contractant unic	1 450 000 din 38 464 398	–	În execuție
2	Construcția rețelei de alimentare cu apă și rețea de canalizare din s. Carabetovca, r-nul Basarabeasca	Primăria s. Carabetovca, r-nul Basarabeasca	contractant unic	6 639 861 din 24 450 085	24	Lipsa Finanțării
3	Lucrări de construcție a turnului de apă în sectorul Valicica Nouă	Primăria com. Trușeni mun. Chișinău	contractant unic	907 595	2	Nr. 3 din 18 decembrie 2020
4	Construirea rețelei de apeduct și a platformei turnului de apă din s. Mircești, com. Boghenii Noi, r-nul Ungheni	Primăria com. Boghenii Noi, r-nul Ungheni	contractant unic	2 526 164	12	Lipsa Finanțării
5	Lucrări de reconstrucție a sediului punctului de operare terestră SMURD Ungheni (din cadrul proiectului transfrontalier „Îmbunătățirea infrastructurii de operare SMURD în zona transfrontalieră dintre Republica Moldova și România")	SMURD	contractant unic	8 105 928	31-05-21	În execuție
6	Lucrări de construcție a rețelei de canalizare menajeră a sectorului (Ungheni Deal) or. Ungheni, str. Horelor, str. Căpriana, str. Delești, str. Viilor, etapa 1	Primăria mun. Ungheni	contractant unic	596 828	12	Nr. 14 din 16 septembrie 2020
7	Lucrări de construcție a sistemului de aprovizionare cu apă a unor sectoare din s. Ignaței	31 mai 2021	contractant unic	280 000	1	–
8	Lucrări de construcție a rețelei de apeduct sect. Valicica Nouă, com. Trușeni	Primăria com. Trușeni mun. Chișinău	contractant unic	781 759	05-01-00	Nr. 3 din 18 decembrie 2020
9	Sporirea eficienței energetice a gimnaziului "Iurie Boghiu" din s. Flămâzeni, r-nul Sîngerei	ADRNord	contractant unic	16 938 139	12	În execuție

10	Sporirea eficienței energetice a clădirii Liceului Teoretic "Holercani" din s. Holercani, r-nul Dubăsari	ADRCentru	contractant unic	15 114 092	12	În execuție
11	Construirea rețelei de apeduct în s. Biliceni Vechi r-nul Sîngerei cu conectarea la sursele de apă din râul Nistru prin branșament la apeductul Bălți-Sîngerei etapa III	Primăria com. Biliceni Vechi r-nul Sîngerei	contractant unic	9 208 013	12	În execuție
12	Sporirea eficienței energetice a clădirii Liceului Teoretic "Mihai Eminescui" din mun. Ungheni	ADRCentru	contractant unic	47 566 651	12	În execuție
13	Extinderea sistemului de alimentare cu apă în satul Slobozia Mare, raionul Cahul	IREX	contractant unic	845 518	45 zile	Nr. 1 din 12 mai 2021

*Se precizează calitatea în care a participat la îndeplinirea contractului, care poate fi de: contractant unic sau lider de asociație; contractant asociat; subcontractant.

Semnat:

MSign

(semnătura)

Nume:

ȚURCAN Denis

MSign

Funcția în cadrul întreprinderii:

Director

Denumirea întreprinderii:

VALDCONGRUP S.R.L.

S.C. "VALDCONGRUP" S.R.L.

C/f: 100960000374

Email: valdcongrup@gmail.com

Tel: 0 22 428393; 0 78 664664

Fax: 0 22 428062

Adresa: str. Uzinelor 171/2, Chișinău, Republica Moldova



Anexa nr. 14

la Documentația standard nr. 69
din "07" Mai 2021

DECLARAȚIE

privind dotările specifice, utilajul și echipamentul necesar pentru îndeplinirea corespunzătoare a contractului

Nr. d/o	Denumirea principalelor utilaje, echipamente, mijloace de transport, baze de producție (ateliere, depozite, spații de cazare) și laboratoare produse de ofertant ca necesare pentru executarea lucrării, rezultate în baza tehnologiilor pe care el urmează să le adopte	Unitatea de măsură (bucăți și seturi)	Asigurate din dotare	Asigurate de la terți sau din alte surse
0	1	2	3	4
BAZE DE PRODUCȚIE				
1	Oficiu	m2	150,00	Proprie
2	Depozite	m2	2.226,90	Proprie
MECANISME				
1	Autobasculanta_Mercedez AXOR_18,0 t	buc	1	Proprie
2	Autobasculanta_Mercedez AXOR 2528_26,0 t	buc	1	Proprie
3	Automacara_Zil ГЯ 133	buc	1	Proprie
4	Basculantă_MAN TGL 8.180_7,5 t	buc	1	Proprie
5	Basculantă_Iveco Ford_18,0 t	buc	1	Proprie
6	Buldoexcavator_CAT 432E_10,7 t	buc	1	Proprie
7	Buldoexcavator_CAT 432E_10,7 t	buc	1	Proprie
8	Bus_Mercedes Sprinter 213 CDI_2,5 t	buc	1	Proprie
9	Excavator_CAT 307C_8,3 t	buc	1	Proprie
10	Excavator_CAT 305D_5,1 t	buc	1	Proprie
11	Excavator_CAT 307C_8,3 t	buc	1	Proprie
12	Excavator_TEREX HR 18_5,0 t	buc	1	Proprie
13	Mercedes Sprinter 311 CDI_2,5 t	buc	1	Proprie
UTILAJE				
14	Aparat de sudură PE cap la cap_Ritmo 160 Basic	buc	1	Proprie
15	Aparat de găurit_Makita, Bosch	buc	1	Proprie
16	Aparat de sudură PE cap la cap_Ritmo 355 Basic	buc	1	Proprie
17	Aparat de sudură PE cap la cap_Techodue PT160	buc	1	Proprie
18	Aparat de sudură_Basic 315 -vi-2	buc	1	Proprie
19	Aparat de tăiat faianța 600 mm	buc	1	Proprie
20	Aparat de tăiat faianța 750 mm	buc	1	Proprie
21	Aparata de sudura	buc	1	Proprie
22	Aparata de sudura prin electrofuziune	buc	1	Proprie
23	Aparata de sudura_Model Control Unit 0.5 HP A / P2005	buc	1	Proprie
24	Ascensoare hidraulice, capacitate de ridicare	buc	1	Proprie
25	Baracă pentru personal	buc	2	Proprie
26	Betoniera 0,33	buc	1	Proprie
27	Ciocan de abataj_Hilti TE 6-A36	buc	1	Proprie

28	Ciocan de abataj_Stark AG750_	buc	1	Proprie
29	Ciocan de abataj_Stark RH 1110_	buc	2	Proprie
30	Ciocan rotativ GBH11	buc	1	Proprie
31	Ciocan rotopercutor_Einhell TC-RH 900_	buc	1	Proprie
32	Ciocan rotopercutor_Stark RH 1350	buc	1	Proprie
33	Cofraje din metal_	m2	500	Proprie
34	Compactor mecanic cu ardere internă 150 kg_Lombardini	buc	2	Proprie
35	Compactor mecanic cu ardere internă 150 kg	buc	1	Proprie
36	Compactor mecanic cu ardere internă 150 kg	buc	1	Proprie
37	Compresor	buc	2	Proprie
38	Compresor, 8atm_	buc	1	Proprie
39	Container metalic pentru depozitare materiale	buc	1	Proprie
40	Containere pentru gunoi de construcție	buc	1	Proprie
41	Echipamente și / sau vehicule temporare de control / control	set	2 set	Proprie
42	Fierăstrău vertical_Bosch PST 650_	buc	1	Proprie
43	Foarfece - Guillotină	buc	1	Proprie
44	Generator de curent 6.8 kW_Farmer FAG 6500	buc	1	Proprie
45	Generator_DWG 4.2	buc	1	Proprie
46	Generator_GT 25-17	buc	1	Proprie
47	Generator_SPG6500 5.0 kw petrol	buc	1	Proprie
48	Instalație de foraj_PU-20_Lifan	buc	1	Proprie
49	Macara de fereastră	buc	2	Proprie
50	Macara mobilă	buc	2	Proprie
51	Mai mecanic_	buc	2	Proprie
52	Mașină de găurire diamantată_Cedima C-BMH-160	buc	1	Proprie
53	Mașină de găurit_Einhell TC-ID 720E_	buc	1	Proprie
54	Mașină de găurit_Hitachi DS 18DBSL_	buc	1	Proprie
55	Mașină de înșurubat_Stark CD 12-2 Li-Ion_	buc	1	Proprie
56	Mașină de mestecat_Einhel TC-MX 1400-2E_	buc	1	Proprie
57	Mașină de taiat asfalt_FUBAG Ranger 450	buc	2	Proprie
58	Mașină de tăiat asfalt_GDE30-17	buc	1	Proprie
59	Mașină de tăiat faianță și faianță TR201E	buc	1	Proprie
60	Mașină de tencuit Mondial	buc	1	Proprie
61	Miră de nivelment_Bosch GR500_	buc	1	Proprie
62	Miră de nivelment_Kapro 603-5M_	buc	1	Proprie
63	Miră de nivelment_PH3-3000C_	buc	1	Proprie
64	Motoburghiu STIHL BT130	buc	1	Proprie
65	Motocompresor mobil de aer	buc	1	Proprie
66	Nivelă laser pentru faianță_Bosch PLT-2_	buc	1	Proprie
67	Nivelmetru_2H-10KJI_	buc	1	Proprie
68	Nivelmetru_3H-5JI_	buc	1	Proprie
69	Nivelmetru_H3-3_	buc	1	Proprie
70	Laborator pentru testarea țevilor PEID	buc	1	Proprie
71	Odometru Silverline	buc	1	Proprie
72	Perforator HR 2450	buc	1	Proprie
73	Pichet pentru stingerea incendiilor	buc	1	Proprie
74	Piciorul de compactare	buc	1	Proprie
75	Piciorul de compactare_SRV300	buc	1	Proprie
76	Placa vibrantă_CF Hd	buc	1	Proprie
77	Polizor unghiular_Hitachi G 23SW2_	buc	1	Proprie
78	Polizor unghiular_Makita, Bosch	buc	1	Proprie
79	Polizor unghiular_Stark AG2500	buc	1	Proprie
80	Polizor unghiular_Stark AG750_	buc	1	Proprie
81	Polizor unghiular_Stark AG850R_	buc	1	Proprie

82	Pompă electrică	buc	1	Proprie
83	Pompă mobilă pentru ape subterane	buc	1	Proprie
84	Pompă mobilă pentru ape subterane	buc	1	Proprie
85	Pompă mobilă pentru ape subterane	buc	1	Proprie
86	Pompă mobilă pentru ape subterane	buc	1	Proprie
87	Sisteme de susținere cu pâlnie de până la 5 m adâncime	m	45	Proprie
88	Schele_	m2	700	Proprie
89	Tăietor de asfalt lamă	buc	1	Proprie
90	Taietoare de faianta electrica 900W	buc	1	Proprie
91	Telemetru_Bosch_	buc	1	Proprie
92	Teodolit_	buc	1	Proprie
93	Tobogan din plastic pentru evacuarea gunoiului L=15 m	buc	1	Proprie
94	Topitor de bitum_	buc	1	Proprie
95	Vibrator de adincime	buc	1	Proprie
96	Vibrator de suprafata	buc	1	Proprie
97	Vibrator universal cu motor cu ardere interna	buc	1	Proprie
98	WC ecologic	buc	1	Proprie

Semnat:

MSign

(semnătura)

Nume:

ȚURCAN Denis

MSign

Funcția în cadrul întreprinderii:

Director

Denumirea întreprinderii:

VALDCONGRUP S.R.L.

S.C. “VALDCONGRUP” S.R.L.

C/f:100960000374

Email:valdcongrup@gmail.com

Tel:0 22 428393; 0 78 664664

Fax:0 22 428062

Adresa:str. Uzinelor 171/2, Chișinău,



**DOCUMENTE CARE ATESTĂ FAPTUL CĂ
„VALDCONGRUP” SRL SE AFLĂ ÎN
POSESIA DOTĂRILOR TEHNICE
NECESARE PENTRU ÎNDEPLINIREA
CONTRACUTULUI**

DOCUMENTE CARE ATESTĂ FAPTUL CĂ „VALDCONGRUP” SRL SE AFLĂ ÎN POSESIA UTILAJULUI

Ca urmare a participării "Valdcongrup" SRL la procedura de achiziție publică, vă prezentăm spre examinare documente care atestă faptul că utilajul prezentat în ANEXA Nr. 14 "Declarație privind dotările specifice, utilajul și echipamentul tehnic necesar pentru îndeplinirea corespunzătoare a contractului" se află în posesia întreprinderii.

MECANISME

1. Buldoexcavator - CAT 432 E_10,7t_Anul 2011



**Figura 1. Certificat de înmatriculare
CAT432E**



Figura 2. Vedere Nr.1 CAT432E



Figura 3. Vedere Nr.2 CAT432E



Figura 4. Vedere Nr.3 CAT432E

2. Buldoexcavator - CAT 432 E_10,7t_Anul 2008



Figura 1. Certificat de înmatriculare CAT432E



Selected Dimensions	
Backhoe	
J. LOAD HEIGHT - STD	12.3 ft in 3743 mm
K. REACH FROM SWIVEL - STD	18.3 ft in 5588 mm
L. DIG DEPTH - STD	16.2 ft in 4928 mm
Dimensions	
A. TRANSPORT LENGTH	19.1 ft in 5810 mm
B. TRANSPORT WIDTH	7.7 ft in 2352 mm
C. TRANSPORT HEIGHT	12.2 ft in 3717 mm
D. WHEELBASE	7.2 ft in 2200 mm
F. HEIGHT TO TOP OF CAB	9.4 ft in 2863 mm
Loader	
G. CLEARANCE AT MAX CLUMP HEIGHT	8.8 ft in 2668 mm
I. DIG DEPTH	3.6 ft in 91 mm

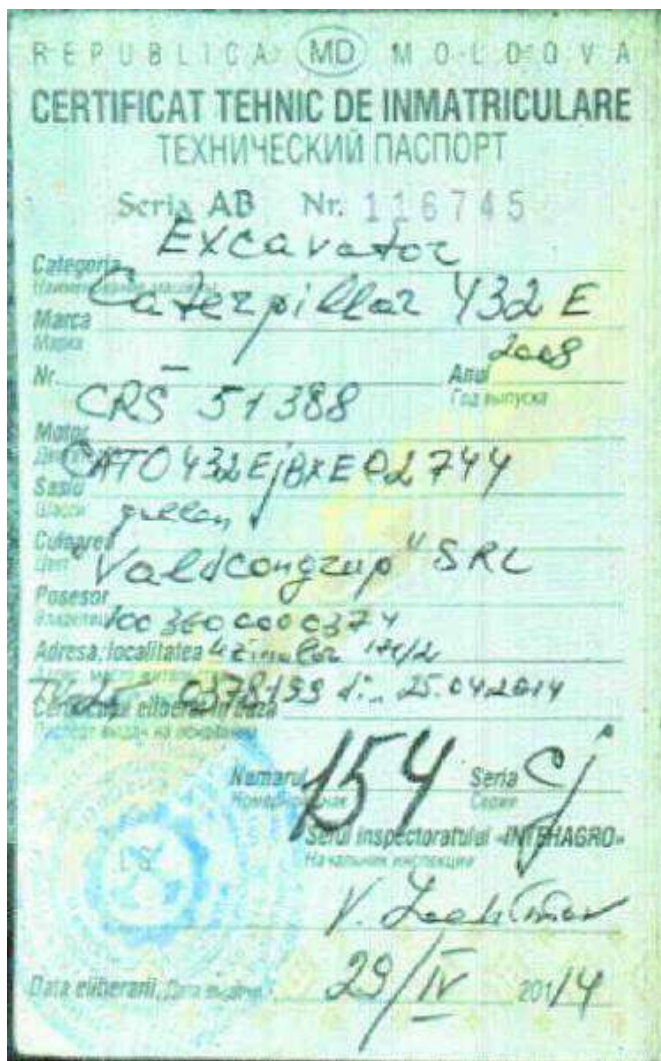
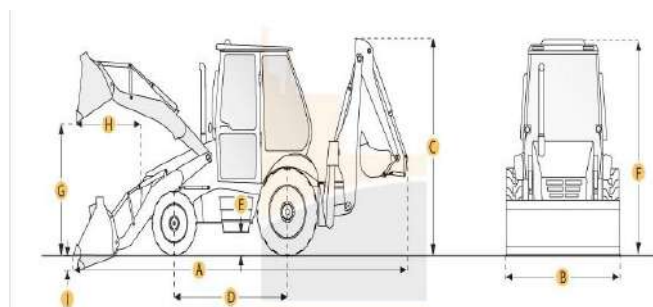
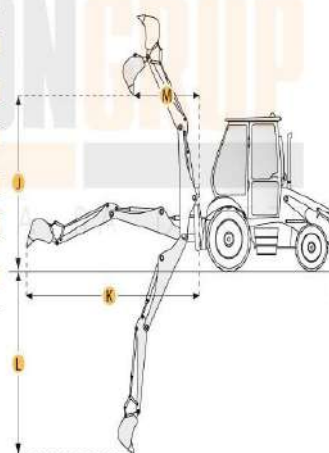

CAT 432E

Figura 6. Caracteristicile tehnice CAT432E



Figura 7. Vedere Nr.1 CAT432E



Figura 8. Vedere Nr.2 CAT432E

3. Excavator - CAT-305 D_5,1 t_Anul 2010

Formularul tipizat TV-25

Bioul vamal
Таможня

2070
MUN. CHISINAU (PVI,
02/07/2019

Republica Moldova
Республика Молдова

ADEVERINȚĂ
УДОСТОВЕРЕНИЕ Nr. 0581116

pentru mijlocul de transport importat
на импортируемое транспортное средство.

Modelul și marca
Вид и марка

Caroserie nr.
Кузов № EXCAVATOR CAT 305D

Posezor
Владелец CAT0305DJXR00334

Domiciliul
Место жительства "VALDCONGRUP" SRL

Pasaport nr.
Паспорт № MUN. CHISINAU

100960000374

Colaboratorul vamal
Сотрудник таможни

Primit
Получен
Gutium Marian



1829

1829

1829

Figura 9. Adeverință CAT-305 D



Figura 10. Vedere Nr.1 CAT-305 D



Figura 11. Vedere Nr.2 CAT-305 D

4. Excavator - CAT 307C_8,3 t_Anul 2008

Formularul tipizat TV-25

Biroul vamal
Таможня

Republica Moldova
Республика Молдова

19/01/2016

ADEVERINȚĂ
УДОСТОВЕРЕНИЕ Nr. 0429747

pentru mijlocul de transport importat
на импортируемое транспортное средство

Modelul și marca
Вид и марка

Caroserie mt.
Кузов №

ExcAVATOR CAT 307 C

Posezor
Владелец

CAT0307CEBNE01669

Domiciliul
Место жительства

"VALDCONGRUP" SRL

Repartit nr.
Паспорт №

MUN. CHISINAU

1009600000374

Colaboratorul vamal
Сотрудник таможни

Primit
Получил

Dr. Valeriu Marian

182

Figura 12. Adeverință CAT 307C



Figura 13.. Vedere Nr.1 CAT307C



Figura 14. Vedere Nr.2 CAT307C

6. Excavator - TEREX HR18_5,0 t_Anul 2004

INVOICE

MORRIS LESLIE PLANT LTD
 Freeport Road, St. Pauls, PH2 7TB
 Telephone (01823) 642943
 Fax (01823) 641053

Plant Sales, Modular Building Sales and Self Drive Hire

Invoice ID: VALDCONGRUP S.R.L.
 Reprezentanta Moldova
 Str. Chisinau
 Bloc. Muncesi 605

Deliver to:
 VAT No: 0306389 cod TVA

Account Number	Proforma Invoice	Invoice Date	Customer Order No	Hire Reference
	Proforma	12/01/2011		

Description	Amount	VAT Rate	VAT Amount	Total Value
TEREX HR18 EXCAVATOR(2004)(4RD43) S/N: 1801863	£10,910.00	exempt	£0.00	£10,910.00

Phone number 0037322507132.

With Thanks to all Bank of Scotland
 1000 Road, Perth, PH1 5RH
 Tel: 01739 411111
 Fax: 01739 411111
 A/c No: 10419189 A/c Name: Morris Leslie Plant Ltd
 Reg: GR08006834700419189
 CR003 GEL

Warranty And Conditions
 Agreement is that upon presentation of invoice
 all plant and equipment here out is subject to the Model
 Conditions of the Construction Plant-Hire Association
 All used equipment is sold as seen, tried and approved
 for recovery given or implied
 No title in these goods does not pass until your payment
 cleared through our bank
 Interest is added to overdue accounts at the rate of 2%
 per month
 All hire carried under R.H.A. Conditions (1982)
 All COI must not be used as Road Fuel

NETLY NETT	INVOICE TOTALS	Amount	VAT Rate	VAT Amount	Total Value
£10,910.00	£10,910.00	exempt	£0.00	£10,910.00	

Figura 19. Adeverință pentru mijlocul de transport



Figura 20. Vedere Nr.1 TEREX HR 18



Figura 21. Vedere Nr.3 TEREX HR18



Figura 22. Vederea .Nr.2 TEREX HR18

7. Autobasculantă - Mercedes AXOR _18,0 t _Anul 2007

CERTIFICAT DE ÎNMATRICULARE PROVIZORIU (MD)

REPUBLICA MOLDOVA

A LAL948 B 2007
 J1 N3
 J2 BA 10
 D1 MERCEDES D2 <
 D3 AXOR
 E WDB9505092L221473
 E1 X
 E2 WDB9505092L221473
 G 8200 F1 18000
 P1 6370 S1
 P3 MOTORINĂ
 R COMBinate
 Q X
 I 08.02.2021

Semnătura autorității

B00131208

INSTITUȚIA PUBLICĂ AGENȚIA NAȚIONALĂ DE ÎNMATRICULARE ȘI ÎNSTRUMENTARE A VEHICULELOR
 IDNO 501500021700
 REPUBLICA MOLDOVA
 CHIȘINĂU
 L.Ș.

C1.1 "VALDCONGRUP" S.R.L.
 X
 C1.2 1009600000374
 C1.3 MDA CHIȘINĂU
 C4 PROPRIETAR
 Z ASP
 X1 REUT. MECAN. DIR.

A Numărul de înmatriculare; B Anul fabricației; C1.1 Titularul; C1.2 Numărul de identificare al titularului; C1.3 Adresa; C4 Drepturi asupra vehiculului; D1 Marca; D2 Tipul vehiculului; D3 Descrierea comercială; E Numărul de identificare al vehiculului (VIN); E1 Numărul caroseriei (ataș); E2 Numărul șasiului; F1 Masa maximă autorizată, kg; G Masa proprie, kg; H Perioada valabilității; I Data înmatriculării; J1 Categoria/subcategoria vehiculului; J2 Tipul caroseriei; P1 Capacitatea motorului, cm³; P3 Tipul de combustibil sau de sursă de putere; Q Raportul putere/greutate, kW/kg; R Culoarea; S1 Numărul de locuri pe scaune; X1 Mențiuni speciale; Z Autoritatea emitentă.

IDNV 3021071002673
 (Codul vehiculului în RST)

RADIERE DIN EVIDENȚĂ SAU DIN EXPLOATARE
 Motivul

Data radierii

Semnătura autorității L.Ș.

Notă: Certificatul servește pentru circulația vehiculului pe teritoriul țării, precum și pentru scoaterea vehiculului din țară, în caz de export.

Figura 23. Certificat de înmatriculare provizoriu Mercedes AXOR



Figura 24. Vedere Nr1 AXOR



Figura 25. Vedere Nr2 AXOR

8. Autobasculantă - Mercedes AXOR 2528_26,0 t_Anul 2005



Figura 27. Vedere Nr.3 MB AXOR 2528

Figura 26. Certificat de înmatriculare Mercedes AXOR 2528



Figura 28. Vedere Nr.2 MB AXOR 2528



Figura 29. Vedere Nr.1 MB AXOR 2528

9. Autobasculantă – Man TGL 8.180 _7,5 t _Anul 2011



Figura 30. Certificat de înmatriculare Man TGL 8.180



Figura 31. Vedere Nr.1 Man TGL 8.180

11. Bus - Mercedes Sprinter 213 CDI_2,5t_Anul 2002



Figura 34. Certificat de înmatriculare Mercedes Sprinter 213 CDI



Figura 35. Vedere Nr.1 Mercedes Sprinter 213 CDI

12. Bus - Mercedes Sprinter 311 CDI_2,5 t _Anul 2006



Figura 36. Certificat de înmatriculare Mercedes Sprinter 311 CDI



Figura 37. Vedere Nr.1 Mercedes Sprinter 311 CDI

13. Macara de fereastră

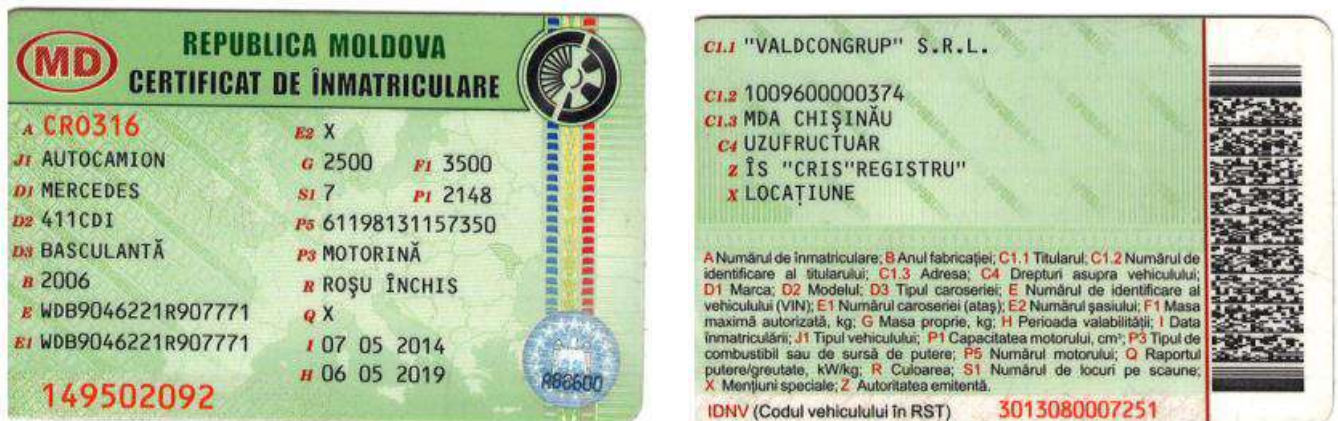

Figura 38. Vedere Nr.1



Figura 39. Vedere Nr.2



Figura 40. Vedere Nr.1

14. Macara mobilă



Figura 41. Vedere Nr.1



Figura 42. Vedere Nr.2

15. Compactor mecanic cu ardere internă 150 kg



Figura 43. Vedere Nr.1



Figura 44. Vedere Nr.2

16. Placa vibrantă_CF Hd



Figura 45. Vedere Nr.1



Figura 46 Vedere Nr.2

17. Tăietor de asfalt lamă



Figura 47. Vedere Nr.1



Figura 48. Vedere Nr.2



Figura 49. Vedere Nr.3

18. Tăietor de asfalt lamă



Figura 50. Vedere Nr.1



Figura 51. Vedere Nr.2

19. Motocompresor mobil de aer



Figura 52. Vedere Nr.1



Figura 53. Vedere Nr.2

20. Instalație de foraj _PU-20_Lifan



Figura 54. Vedere Nr.1



Figura 55. Vedere Nr.2



Figura 56. Vedere Nr.3

21. Baracă / vagon pentru personal



Figura 57. Baracă Nr.1



Figura 58. Baracă Nr.2

22. Container metalic pentru depozitare materiale

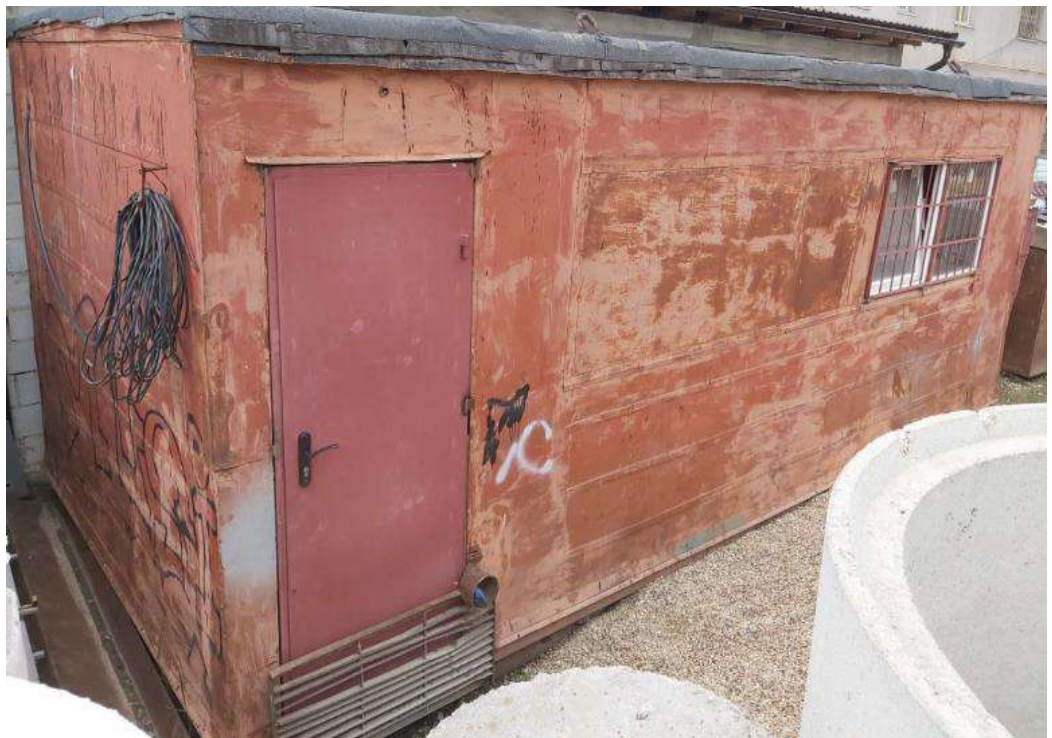

Figura 59. Vedere Nr.1

23. Containere pentru gunoi de construcție



Figura 60. Vedere Nr.1



Figura 61. Vedere Nr.2

24. Schele

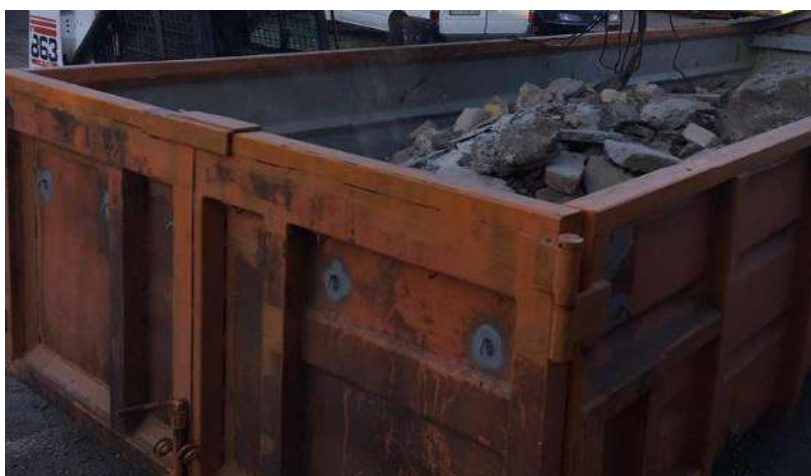

Figura 62. Vedere Nr.1

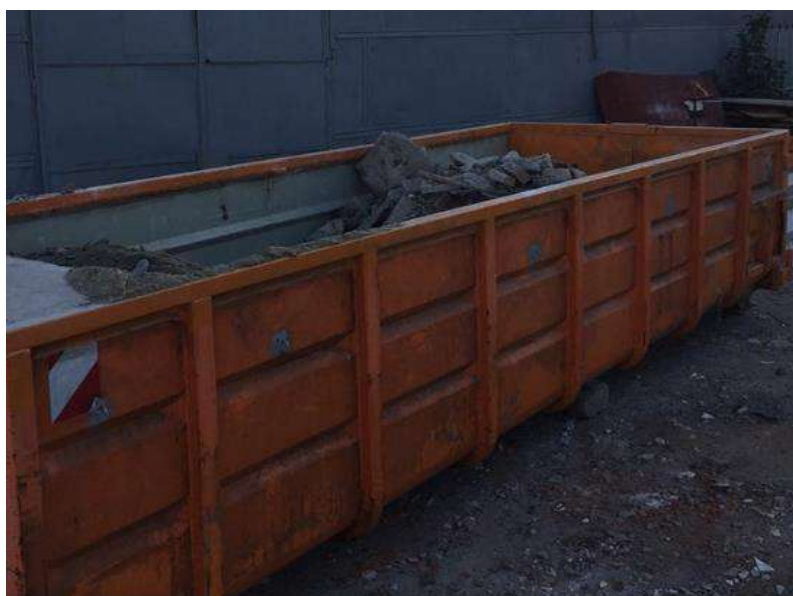

Figura 63. Vedere Nr.2

25. Sisteme de susținere cu până



Figura 64. Vedere Nr.1



Figura 65. Vedere Nr.2

26. Pompă mobilă pentru ape subterane



Figura 66. Vedere Nr.1



Figura 67. Vedere Nr.2

27. Tobogan din plastic pentru evacuarea gunoii



Figura 68. Vedere Nr.1



Figura 69. Vedere Nr.2

UTILAJE

În vederea confirmării posesiei utilajelor prezentate în ANEXA Nr. 14 "Declarație privind dotările specifice, utilajul și echipamentul tehnic necesar pentru îndeplinirea corespunzătoare a contractului", "Valdcongrup" SRL vă invită la sediul întreprinderii, unde sunt depozitate acestea.

Cu respect,
Director S.C."VALDCONGRUP" S.R.L
Țurcan Denis

