



INSTITUT GUMÁRENSKÉ TECHNOLOGIE A TESTOVÁNÍ, A.S.  
RUBBER TECHNOLOGY AND TESTING INSTITUTE, Plc.  
INSTITUT FÜR GUMMITECHNOLOGIE UND PRÜFWESEN, A.G.  
А.О. «ИНСТИТУТ ТЕХНОЛОГИИ РЕЗИНЫ И ИСПЫТАНИЙ»

Společnost je zapsána v obchodním rejstříku vedeném Krajským soudem v Brně, oddíl B, vložka 818



PETLAS TIRE INDUSTRY  
AND TRADE COMPANY  
Kindam Mah.  
Ankara-Kayseri Cad No: 2/1  
40200 Kirsehir  
TURKEY

**E8\*54R00/23\*2685\*01**

Zlín 15<sup>th</sup> November 2019

**Communication concerning the approval and notification of approval number –  
inspection report**

Tyre type fully complies requirements of ECE/UN R54.

Enclosed you will find the Communication concerning the approval of your tyres according to ECE/UN Regulation No. **54**

On the base of this approval you are entitled to produce in your factory tyres of the dimension :

**285/70R19.5 STARMAXX GH110 ECOPLANET 150/148J**

with the approval number : **E8\*54R00/23\*2685\*01**  
date of inspection : **15<sup>th</sup> November 2019**

Sincerely yours,

**IGTT a.s.**  
Tyre Approval Department  
Šternberská 446, Louky  
763 02 Zlín, Czech Republic  
IČ/D: 46900080 DIČ/VAT: CZ46900080 

**Petr Husták, Ph. D.**  
Tyre Approval Department Head  
Head Of Inspection Body HS440

**Ministerstvo dopravy České republiky**  
**Ministry of Transport of the Czech Republic**  
*Nábřeží L. Svobody 12, CZ-110 15 Praha 1*

OSVĚDČENÍ o : 1/

COMMUNICATION concerning : 1/



UDĚLENÍ HOMOLOGACE  
**ROZŠÍŘENÍ HOMOLOGACE**  
 ZAMÍTNUTÍ HOMOLOGACE  
 ODEBRÁNÍ HOMOLOGACE  
 DEFINITIVNÍM UKONČENÍ VÝROBY

APPROVAL GRANTED  
**APPROVAL EXTENDED**  
 APPROVAL REFUSED  
 APPROVAL WITHDRAWN  
 PRODUCTION DEFINITELY DISCONTINUED

**Typu pneumatiky pro motorová vozidla podle Předpisu č. 54**  
**Of a type of tyre for motor vehicles to Regulation No. 54**

Homologace č.:		Rozšíření č.:	
Approval No.:	<b>E8*54R00/23*2685*01</b>	Extension No.:	<b>I.</b>
1.	Název a adresa výrobce Manufacturer's name and address	:	<b>PETLAS TIRE INDUSTRY AND TRADE COMPANY Kindam Mah. Ankara-Kayseri Cad. No.2/1 40200 Kirsehir, TURKEY</b>
2.	Označení typu pneumatiky Tyre type designation	:	<b>GH110 ECOPLANET</b>
2.1.	Značka / obchodní značka Brand name(s)/trademark(s)	:	<b>STARMAXX</b>
2.2.	Obchodní popis / obchodní jméno Trade description(s)/ Commercial name(s)	:	<b>-</b>
3.	Název a adresa zástupce výrobce (je-li potřebné) If applicable, name and adress of manufacturer's representative	:	<b>-</b>
4.	Souhrnný popis Sumarized description	:	<b>N/A</b>
4.1.	Označení rozměru pláště Tyre size designation	:	<b>285/70R19.5</b>
4.2.	Kategorie užití Category of use	:	<b>normální / zimní / speciální / normal / snow / special / 1/</b>
4.3.	Konstrukce Structure	:	<b>diagonální / radiální / diagonal / radial / 1/</b>
4.4.	Třída pneumatiky Tyre class	:	<b>E2 / C3 1/</b>
4.5.	Kategorie rychlosti Speed category symbol	:	
4.5.1.	Nominální Nominal	:	<b>J</b>



- 4.5.2. Doplnková (je-li potřebné) : -  
 Additional (if applicable) : N/A
- 4.6. Indexy nosnosti  
 Load capacity index
- 4.6.1. Odpovídající nominální rychlosti : v jednomontáži 150 ve dvojmontáži 148  
 Corresponding to nominal speed : single twinned (dual)
- 4.6.2. Odpovídající doplňkové rychlosti : v jednomontáži - ve dvojmontáži -  
 Corresponding to additional speed : single - twinned (dual) -

5. Homologační zkušebna a případně zkušební laboratoř schválená pro účely homologace nebo pro ověřování shodnosti : IGTT a.s. - Rubber Technology and Testing Institute  
 Šternberská 446, Louky, 763 02 Zlín  
 CZECH REPUBLIC  
 Technical service and where applicable, test laboratory additional approved purposes of approval or of verification of conformity :

6. Datum protokolu, vydaného touto zkušebnou :  
 Date of report issued by that service : -

7. Číslo protokolu, vydaného touto zkušebnou :  
 Number of report issued by that service : -

8. Důvod pro rozšíření (je-li potřebné) : Změněna kategorie užití  
 Reason (s) of extension (if applicable) : Category of use changed

9. Poznámky :  
 Any remarks : -

10. Místo : Praha  
 Place :

11. Datum : 15.11.2019  
 Date :

12. Podpis :  
 Signature : Petr Husták



13. K osvědčení je přiložen seznam dokumentů obsažených v homologačních podkladech uložených u homologačního orgánu, který udělil homologaci, a které lze obdržet na vyžádání.

Annexed to this communication is a list of documents in the approval file deposited at the Approval Authority which has considered this approval and which can be obtained upon request.

Seznam dokumentů

List of documents

- Žádost o rozšíření / application for extension
- bočnice a běhounu pláště, kótovaný výkres příčného řezu pláště
- drawing of the tyre sidewalls and tread, dimensioned drawing of tyre cross - section

1/ Nehodící se škrtněte  
 Delete that which does not apply

E8 0 0 2 6 8 5

## APPLICATION FOR APPROVAL ECE No. 54

4.1.1	Tyre-size designation	: 285/70 R19,5	
4.1.2	The manufacturer's name	: PETLAS TIRE INDUSTRY AND TRADE COMPANY	
4.1.2.1	The Brand name(s)/trademark(s)	: STARMAXX	
4.1.2.2	The trade description(s)/commercial name(s)	: GH110 ECOPLANET	
4.1.3	Category of use (normal/special/snow)	: SNOW	
4.1.3.1	For the tyres belonging to the category of use "special use tyre" those which may bear the inscription M+S or M.S or M&S	: YES	
4.1.4	Structure (diagonal(bias ply)/radial)	: RADIAL	
4.1.5	Speed category	: J	
4.1.6	The load-capacity indexes	: 150/148	
4.1.7	Tube type / Tubeless	: TUBELESS	
4.1.8	Overall section width,	283	mm
	Outer diameter	985	mm
4.1.9	Factor X	: 0,75	
4.1.10	The rims on which the tyre can be mounted	: 7.50, 8.25, 9.00	inch
4.1.11	The measuring rim and test rim	: 8.25	inch
4.1.12	The inflation pressure for the dimension measurement and for the load/speed endurance test pressure	: 900	kPa
4.1.13	The additional load/speed combinations	: N/A	

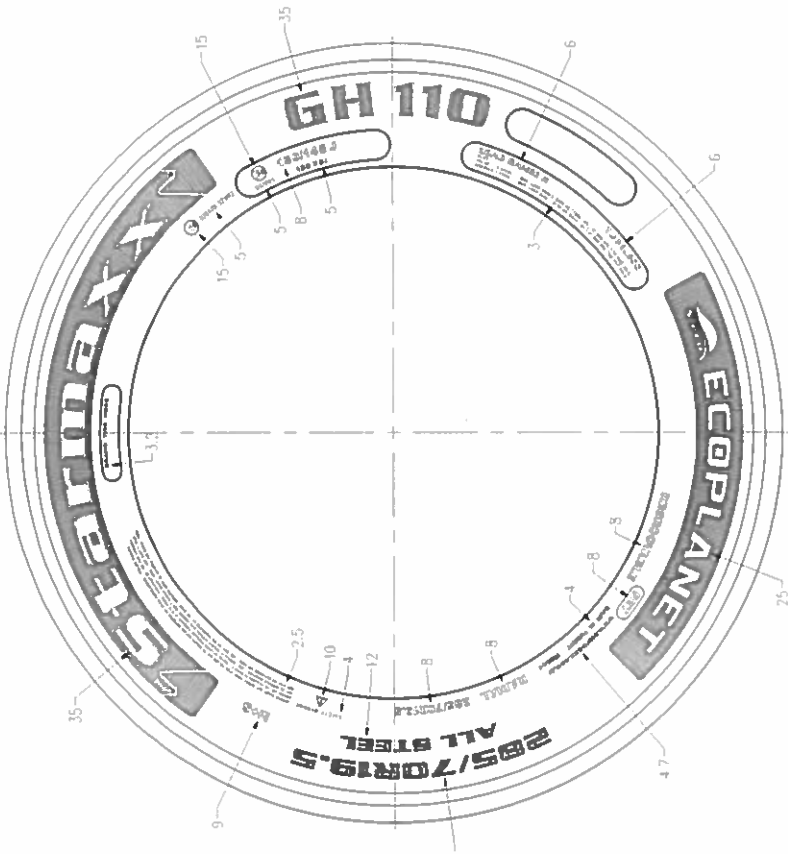

NON SERIAL SIDE

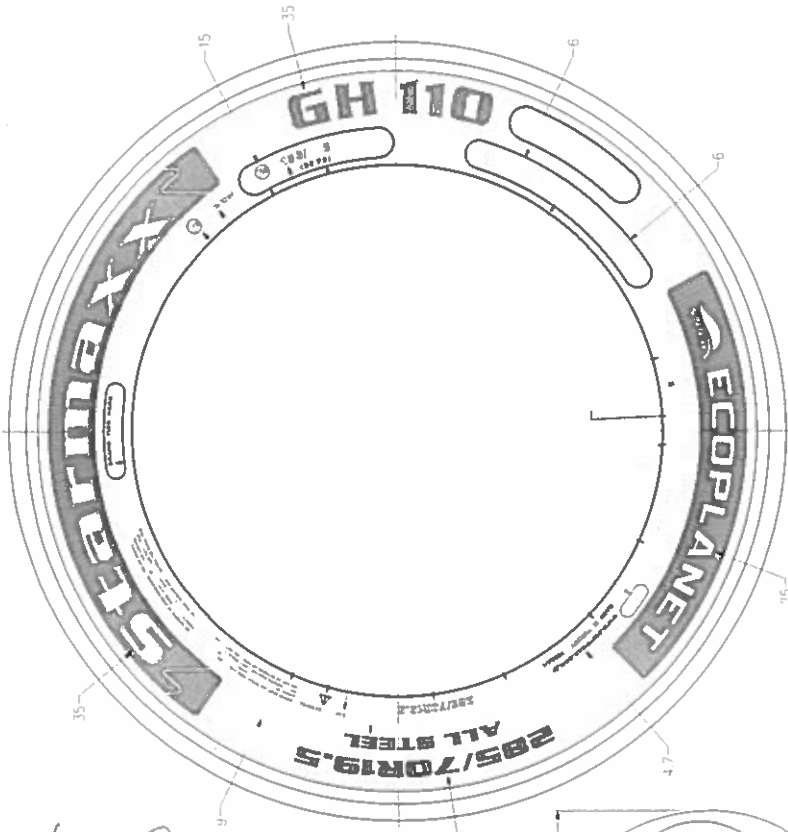

SERIAL SIDE

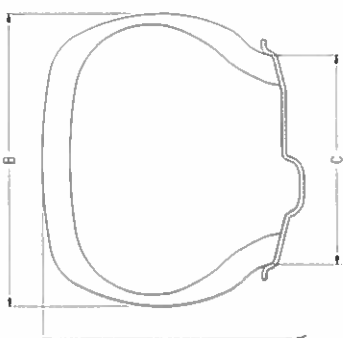

285/70R19.5	150/148	X	895	283	8,25	002685	-
285/70R19.5	150/148	X	895	283	8,25	002685	-
		TP (TYPE)	A	B	C	ORAY 110 (APPROVAL NO.) E.g. R-54	AGIKLAMA (REMARKS)
		Ø LASTIKI (TUBE TYPE)					
		Ø LASTIKI (LOBELESS)					

SIRT DESEHI (TREAD PATTERN) : GH110, ECOPLANET SIRT (TREAD) : YARIK (SIDEWALL) :	RESM NO. (DRAWING NO.)	TARH (DATE)	KONTROL (CHECKED)
	PKT-13292A-3	30.10.2019	BRAD DOKLAD 

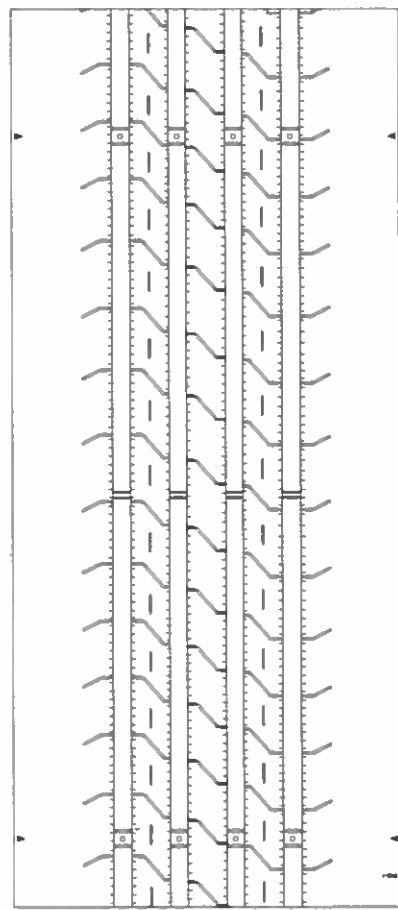

**IGTT L.S.**  
homologace pneumatik  
Štemberská 440, Lcuky  
763 02 Zlín, Czech Republic  
IČ/ID: 45900020 DIČ/VAT: CZ46900020