

-----:
ORDIN DE PLATA NR.: 158 TIP.DOC. 1 :
DATA EMITERII:9 decembrie 2022 :
=====:
PLATITI: 600-00 LEI: Sase Sute lei 00 bani :
:
:
=====:
PLATITOR: (R) S.C. "OXIVI CONTUL DE PLATI/CODUL IBAN :
T-MED" S.R.L. MD44ML000000002251729503 :
CODUL FISCAL :1007600044280 / :
:
:
=====:
PRESTATORUL PLATITOR CODUL BANCII:
BC"Moldindconbank"S.A. suc."Invest" Chisinau :MOLDMD2X329:
=====:
BENEFICIAR (R)IMSP Institu CONTUL DE PLATI/CODUL IBAN :
tul de Neurologie si Neurochi MD52VI022511700000034MDL :
rurgie CODUL FISCAL :1003600150602 / :
:
:
=====:
PRESTATORUL BENEFICIAR CODUL BANCII:
B.C."VICTORIABANK"S.A. :VICBMD2X :
=====:
DESTINATIA PLATII: Pentru garantia pentru: TIPUL TRANSFERULUI :
oferta la procedura de achizitie public: NORMAL/URGENT :N:
a nr. ocds-b3wdp1-MD-1667460792481 din :
09.12.2022 :
:
:
:
:
L.S. :
:
=====:
CODUL TRANZACTIEI:001: :
DATA PRIMIRII:09/12/2022 : SEMNATURILE :
DATA EXECUTARII: : EMITENTULUI :
-----:
CONDUCTOR:Web Kojevnikov Dmitrii :
MIIGfAYJKoZiHvcNAQcCoIIGbTCCBmkCAQExCzAJBgUrDgMCGGUAMAsGCSqGSIB3:
DQEHAAcCBiUwggSBMIIDaaADAgECAhNHAACEjCA/4xcrKCbFAAAAAISMMA0GCSqG:
SIb3DQEBcWUAMCIXIDAeBgNVBAMTFONFULQxLUNBLU1vbGRpbmRjb25iYW5rMB4X:
DTIwMDMxNjA4NDUwM1oXDTIzMDMxNjA4NTUwM1owgbgxCzAJBgNVBAYTAK1EMRow:
YDVQOIEExFSZSXB1YmXpY2EgTW9sZG92YTERMA8GA1UEBxMIQ2hpc2luYXUxZmZAV :
:
(semnatura electronica) :
CONTABIL-SEF:Web Kojevnikov Dmitrii :
MIIGfAYJKoZiHvcNAQcCoIIGbTCCBmkCAQExCzAJBgUrDgMCGGUAMAsGCSqGSIB3:
DQEHAAcCBiUwggSBMIIDaaADAgECAhNHAACEjCA/4xcrKCbFAAAAAISMMA0GCSqG:
SIb3DQEBcWUAMCIXIDAeBgNVBAMTFONFULQxLUNBLU1vbGRpbmRjb25iYW5rMB4X:
DTIwMDMxNjA4NDUwM1oXDTIzMDMxNjA4NTUwM1owgbgxCzAJBgNVBAYTAK1EMRow:
YDVQOIEExFSZSXB1YmXpY2EgTW9sZG92YTERMA8GA1UEBxMIQ2hpc2luYXUxZmZAV :
:
L.S. (semnatura electronica) :
CONDUCTOR: :
(semnatura manuala) :
CONTABIL-SEF: :
(semnatura manuala) :
SEMNATURA PRESTATORUL L.S. :
:
MOTIVUL REFUZULUI : L.S. :
-----:

**CERTIFICAT**  
**privind lipsa sau existența restanțelor față de bugetul public național**

Nr.  
№ **A2224077**

din  
от **24.11.2022**

**1. Destinația / Назначение**

**AGENȚIA ACHIZIȚII PUBLICE**

**2. Date despre contribuabil / Информация о налогоплательщике**

<b>Denumirea</b> Наименование	<b>Codul fiscal / Numărul de identificare</b> Фискальный код / Идентификационный номер
<b>S.C. OXIVIT-MED S.R.L.</b>	<b>1007600044280</b>
<b>Adresa sediului de bază (strada, numărul)</b> Адрес основного месторасположения (улица, номер)	<b>Codul - Denumirea localității</b> Код - Наименование населенного пункта
<b>Decebal bd. nr.82 of.90</b>	<b>0110-SEC.BOTANICA</b>

**3. Atestarea lipsei sau existenței restanțelor conform datelor Sistemului Informațional Automatizat /**

Подтверждение отсутствия или наличия недоимки согласно данных Информационной автоматизированной системы

La data emiterii prezentului certificat restanța față de bugetul public național constituie/ На дату выдачи данной справки недоимка перед национальным публичным бюджетом составляет:  
**0,00 lei/лей.**

**4. Valabil pînă la / Действителен до 09.12.2022**

**5. Autentificarea Serviciului Fiscal de Stat / Подтверждение Государственной налоговой службы**

Digitally signed by Mariana Elena  
Date: 2022.11.24 16:31:23 EET  
Reason: MoldSign Signature  
Location: Moldova



**/ȘEF interimar DDF Botanica**

Funcția/Должность

Semnătura/Подпись

**Mariana VOLOH**

Numele și prenumele/Фамилия и имя

L.Ș/ М.П.

Executor: **Galina GÎNGA**  
Numele și prenumele/Фамилия и имя

Este extras din Sistemul Informațional al SFS SIA „Contul curent al contribuabilului”// 24.11.2022 ora 13:51:52  
cu aplicarea prevederilor pct. 82-83 Ordin IFPS nr.400 din 14.03.2014 (Monitorul Oficial 72-77/399, 28.03.2014)

NOTA (0,00)

Nr. 12101-504

18.03.2016

**CERTIFICAT  
PRIVIND EXISTENTA CONTURILOR CURENTE**

Prin prezentul, **BC „Mobiasbancă – Groupe Societe Generale” S.A.**, codul băncii (BIC): **MOBBMD22**, confirmă că compania **OXIVIT-MED SRL**, cod fiscal (IDNO) **1007600044280**, deține următoarele conturi curente la BC "Mobiasbancă-Groupe Societe Generale" S.A., Filiala. 1 Stejaur :

1. **MDL - 2224710SV23488147100; IBAN- MD09MO2224ASV23488147100**
2. **EUR - 2224710SV22227957100; IBAN- MD17MO2224ASV22227957100**
3. **USD - 2224710SV22214937100; IBAN- MD86MO2224ASV22214937100**

Certificatul este emis în baza cererii întreprinderii: Oxivit-Med SRL.

  
Dumitru Popa  
Director filială „Stejaur”



Executor : Mariana Guzun  
Tel: 022 812 614

Filiala Nr. 1 „Stejaur”  
Bd. Ștefan cel Mare și Sfânt 196  
MD-2004, Chișinău, Moldova  
Cod MOBBMD22  
Cont de corespondență 35213892  
la Centrul de Decontări al BNM

Tel. +373 22 81 26 15  
Fax. +373 22 81 26 15  
www.mobiasbanca.md

BC „Mobiasbancă – Groupe Société Générale” SA  
Capital Social: 100 000 000 MDL  
Număr de înregistrare de stat - 1002600006089  
Sediul Central:  
bd. Ștefan cel Mare și Sfânt 81a  
MD-2012, Chișinău, Moldova

REPUBLICA



MOLDOVA

# CERTIFICAT DE ÎNREGISTRARE

**Societatea Comercială "OXIVIT-MED" S.R.L.**  
ESTE ÎNREGISTRATĂ LA CAMERA ÎNREGISTRĂRII DE STAT

*Numărul de identificare de stat - codul fiscal*  
**1007600044280**

*Data înregistrării*

**30.07.2007**

*Data eliberării*

**30.07.2007**

**Bordeianu Tatiana, registrator de stat**

*Funcția, numele, prenumele persoanei  
care a eliberat certificatul*

*semnătura*

MD 0067985





**I.P. "AGENȚIA SERVICII PUBLICE"**

Departamentul înregistrare și licențiere a unităților de drept

**EXTRAS**  
**din Registrul de stat al persoanelor juridice**

nr. 8871 din 05.05.2021

Denumirea completă: **Societatea Comercială «OXIVIT-MED» S.R.L.**

Denumirea prescurtată: **S.C. «OXIVIT-MED» S.R.L.**

Forma juridică de organizare: **Societate cu Răspundere Limitată.**

Numărul de identificare de stat și codul fiscal: **1007600044280.**

Data înregistrării de stat: **30.07.2007.**

Sediul: **MD-2032, bd. Decebal, 82, ap.(of.) 90, mun. Chișinău, Republica Moldova.**

Modul de constituire: **nou creată.**

Obiectul principal de activitate:

- 1 Importul, fabricarea, comercializarea, asistența tehnică și (sau) reparația dispozitivelor medicale și (sau) a opticii;**
- 2 Comerțul cu ridicata al parfumurilor și produselor cosmetice;**
- 3 Comerțul cu amănuntul al produselor cosmetice și de parfumerie, articolelor de toaletă;**
- 4 Intermedieri pentru vânzarea unui asortiment larg de mărfuri;**
- 5 Alte tipuri de comerț cu amănuntul în magazine nespecializate;**
- 6 Alte tipuri de comerț cu ridicata;**
- 7 Închirierea altor mașini și echipamente.**

Capitalul social: **5400 lei.**

**Administrator: KOJEVNIKOV DMITRII, IDNP 0972305012362,**

Asociați:

**1. KOJEVNIKOV DMITRII , IDNP 0972305012362**

**cota 5400.00 lei, ce constituie 100 %.**

Prezentul extras este eliberat în temeiul art. 34 al Legii nr. 220-XVI din 19 octombrie 2007 privind înregistrarea de stat a persoanelor juridice și a întreprinzătorilor individuali și confirmă datele din Registrul de stat la data de: 05.05.2021.

Specialist coordonator  
tel. 022-207-840



Lazari Aliona



EEI 0354094

# OXIVIT MED

c/f: 1007600044280; adresa: str. Decebal 82-90, or. Chișinău, Republica Moldova

telefon: + 373 22 808002; fax: + 373 22 808003

web: [www.oxivit-med.com](http://www.oxivit-med.com); e-mail: [info@oxivit-med.com](mailto:info@oxivit-med.com)

## **Lista fondatorilor companiei SRL „Oxivit-Med”**

Nr.	Numele, Prenumele	Codul Personal
1	Kojevnikov Dmitrii	0972305012362

## SITUAȚIILE FINANCIARE

pentru perioada 01.01.2021 - 31.12.2021

Entitatea: S.C. OXIVIT-MED S.R.L.

Cod CUIŢO: 40424951

Cod IDNO: 1007600044280

Sediul:

MD:

Raionul(municipiul): 103, DDF BOTANICA

Cod CUATM: 0110, SEC.BOTANICA

Strada: Decebal bd. nr.82 of.90

Activitatea principală: G4774, Comert cu amanuntul al articolelor medicale si ortopedice, in magazine specializate

Forma de proprietate: 15, Proprietatea privată

Forma organizatorico-juridică: 530, Societăți cu răspundere limitată

Date de contact:

Telefon: +37322808002

WEB:

E-mail: oxivit.medical@gmail.com

Numele și coordonatele al contabilului-șef: DI (dna) Kojevnikov Dmitrii Tel. 069200308

Numărul mediu al salariaților în perioada de gestiune: 5 persoane.

Persoanele responsabile de semnarea situațiilor financiare\* Kojevnikov Dmitrii

Unitatea de măsură: leu

### BILANȚUL

la 31.12.2021

Anexa 1

Nr. cpt.	Indicatori	Cod rd.	Sold la	
			Începutul perioadei de gestiune	Sfârșitul perioadei de gestiune
1	2	3	4	5
	<b>A C T I V</b>			
	<b>ACTIVE IMOBILIZATE</b>			
	<b>I. Imobilizări necorporale</b>			
	1. Imobilizări necorporale în curs de execuție	010		
	2. Imobilizări necorporale în exploatare, total	020	1137	487
	din care:			
	2.1. concesiuni, licențe și mărci	021	1137	487
	2.2. drepturi de autor și titluri de protecție	022		
	2.3. programe informatice	023		
	2.4. alte imobilizări necorporale	024		
	3. Fond comercial	030		
	4. Avansuri acordate pentru imobilizări necorporale	040		
	<b>Total imobilizări necorporale</b> (rd.010 + rd.020 + rd.030 + rd.040)	050	1137	487
	<b>II. Imobilizări corporale</b>			
	1. Imobilizări corporale în curs de execuție	060		
	2. Terenuri	070		
	3. Mijloace fixe, total	080	9980	45953
	din care:			
	3.1. clădiri	081		
	3.2. construcții speciale	082		
	3.3. mașini, utilaje și instalații tehnice	083	9235	45953
	3.4. mijloace de transport	084		

A.

3.5. inventar și mobilier	085		
3.6. alte mijloace fixe	086	745	
4. Resurse minerale	090		
5. Active biologice imobilizate	100		
6. Investiții imobiliare	110		
7. Avansuri acordate pentru imobilizări corporale	120		
<b>Total imobilizări corporale</b> (rd.060 + rd.070 + rd.080 + rd.090 + rd.100 + rd.110 + rd.120)	130	9980	45953
<b>III. Investiții financiare pe termen lung</b>			
1. Investiții financiare pe termen lung în părți neafiliate	140		
2. Investiții financiare pe termen lung în părți afiliate, total	150		
din care:			
2.1. acțiuni și cote de participație deținute în părțile afiliate	151		
2.2 împrumuturi acordate părților afiliate	152		
2.3 împrumuturi acordate aferente intereselor de participare	153		
2.4 alte investiții financiare	154		
<b>Total investiții financiare pe termen lung</b> (rd.140 + rd.150)	160		
<b>IV. Creanțe pe termen lung și alte active imobilizate</b>			
1. Creanțe comerciale pe termen lung	170		
2. Creanțe ale părților afiliate pe termen lung	180		
inclusiv: creanțe aferente intereselor de participare	181		
3. Alte creanțe pe termen lung	190		
4. Cheltuieli anticipate pe termen lung	200		
5. Alte active imobilizate	210		
<b>Total creanțe pe termen lung și alte active imobilizate</b> (rd.170 + rd.180 + rd.190 + rd.200 + rd.210)	220		
<b>TOTAL ACTIVE IMOBILIZATE</b> (rd.050 + rd.130 + rd.160 + rd.220)	230	11117	46440

B.

<b>ACTIVE CIRCULANTE</b>			
<b>I. Stocuri</b>			
1. Materiale și obiecte de mică valoare și scurtă durată	240	617	752
2. Active biologice circulante	250		
3. Producția în curs de execuție	260		
4. Produse și mărfuri	270	6895348	8612039
5. Avansuri acordate pentru stocuri	280		
<b>Total stocuri</b> (rd.240 + rd.250 + rd.260 + rd.270 + rd.280)	290	6895965	8612791
<b>II. Creanțe curente și alte active circulante</b>			
1. Creanțe comerciale curente	300	17423930	9151659
2. Creanțe ale părților afiliate curente	310		
inclusiv: creanțe aferente intereselor de participare	311		
3. Creanțe ale bugetului	320	1593996	685035
4. Creanțele ale personalului	330	1452	
5. Alte creanțe curente	340		
6. Cheltuieli anticipate curente	350	6076	4940
7. Alte active circulante	360	3786977	5022901
<b>Total creanțe curente și alte active circulante</b> (rd.300 + rd.310 + rd.320 + rd.330 + rd.340 + rd.350 + rd.360)	370	22812431	14864535
<b>III. Investiții financiare curente</b>			
1. Investiții financiare curente în părți neafiliate	380		
2. Investiții financiare curente în părți afiliate, total	390		
din care:			
2.1. acțiuni și cote de participație deținute în părțile afiliate	391		
2.2. împrumuturi acordate părților afiliate	392		
2.3. împrumuturi acordate aferente intereselor de participare	393		



	2.4. alte investiții financiare în părți afiliate	394		
	<b>Total investiții financiare curente</b> (rd.380 + rd.390)	400		
	<b>IV. Numerar și documente bănești</b>	410	11586107	10982450
	<b>TOTAL ACTIVE CIRCULANTE</b> (rd.290 + rd.370 + rd.400 + rd.410)	420	41294503	34459776
	<b>TOTAL ACTIVE</b> (rd.230 + rd.420)	430	41305620	34506216
	<b>P A S I V</b>			
	<b>CAPITAL PROPRIU</b>			
	<b>I. Capital social și neînregistrat</b>			
	1. Capital social	440	5400	5400
	2. Capital nevărsat	450	( )	( )
	3. Capital neînregistrat	460		
	4. Capital retras	470	( )	( )
	5. Patrimoniul primit de la stat cu drept de proprietate	480		
	<b>Total capital social și neînregistrat</b> (rd.440 + rd.450 + rd.460 + rd.470 + rd.480)	490	5400	5400
	<b>II. Prime de capital</b>	500		
	<b>III. Rezerve</b>			
	1. Capital de rezervă	510		
	2. Rezerve statutare	520		
	3. Alte rezerve	530		
	<b>Total rezerve</b> (rd.510 + rd.520 + rd.530)	540		
	<b>IV. Profit (pierdere)</b>			
	1. Corecții ale rezultatelor anilor precedenți	550	X	-178779
	2. Profit nerepartizat (pierdere neacoperită) al anilor precedenți	560	24939574	17439574
	3. Profit net (pierdere netă) al perioadei de gestiune	570	X	11125729
	4. Profit utilizat al perioadei de gestiune	580	X	( )
	<b>Total profit (pierdere)</b> (rd.550 + rd.560 + rd.570 + rd.580)	590	24939574	28386524
	<b>V. Rezerve din reevaluare</b>	600		
	<b>VI. Alte elemente de capital propriu</b>	610		
	<b>TOTAL CAPITAL PROPRIU</b> (rd.490 + rd.500 + rd.540 + rd.590 + rd.600 + rd.610)	620	24944974	28391924
	<b>DATORII PE TERMEN LUNG</b>			
	1. Credite bancare pe termen lung	630		
	2. Împrumuturi pe termen lung	640	76630	
	din care:			
	2.1. împrumuturi din emisiunea de obligațiuni	641		
	inclusiv: împrumuturi din emisiunea de obligațiuni convertibile	642		
	2.2. alte împrumuturi pe termen lung	643	76630	
	3. Datorii comerciale pe termen lung	650		
	4. Datorii față de părțile afiliate pe termen lung	660		
	inclusiv: datorii aferente intereselor de participare	661		
	5. Avansuri primite pe termen lung	670		
	6. Venituri anticipate pe termen lung	680		
	7. Alte datorii pe termen lung	690		
	<b>TOTAL DATORII PE TERMEN LUNG</b> (rd.630 + rd.640 + rd.650 + rd.660 + rd.670 + rd.680 + rd.690)	700	76630	
	<b>DATORII CURENTE</b>			
	1. Credite bancare pe termen scurt	710		
	2. Împrumuturi pe termen scurt, total	720		

	din care:			
	2.1. împrumuturi din emisiunea de obligațiuni	721		
	inclusiv: împrumuturi din emisiunea de obligațiuni convertibile	722		
	2.2. alte împrumuturi pe termen scurt	723		
	3. Datorii comerciale curente	730	15784405	4868225
E.	4. Datorii față de părțile afiliate curente	740		
	inclusiv: datorii aferente intereselor de participare	741		
	5. Avansuri primite curente	750	349631	938523
	6. Datorii față de personal	760	116957	107832
	7. Datorii privind asigurările sociale și medicale	770		
	8. Datorii față de buget	780		199712
	9. Datorii față de proprietari	790		
	10. Venituri anticipate curente	800		
	11. Alte datorii curente	810	33023	
	<b>TOTAL DATORII CURENTE</b> (rd.710 + rd.720 + rd.730 + rd.740 + rd.750 + rd.760 + rd.770 + rd.780 + rd.790 + rd.800 + rd.810)	820	16284016	6114292
	<b>PROVIZIOANE</b>			
	1. Provizioane pentru beneficiile angajaților	830		
	2. Provizioane pentru garanții acordate cumpărătorilor/clientilor	840		
	3. Provizioane pentru impozite	850		
	4. Alte provizioane	860		
	<b>TOTAL PROVIZIOANE</b> (rd.830 + rd.840 + rd.850 + rd.860)	870		
F.	<b>TOTAL PASIVE</b> (rd.620 + rd.700 + rd.820 + rd.870)	880	41305620	34506216

## SITUAȚIA DE PROFIT ȘI PIERDERE

de la 01.01.2021 până la 31.12.2021

Anexa 2

Indicatori	Cod rd.	Perioada de gestiune	
		precedenta	curenta
1	2	3	4
Venituri din vânzări, total	010	61054881	63146813
din care:			
venituri din vânzarea produselor și mărfurilor	011	61054881	63146813
venituri din prestarea serviciilor și executarea lucrărilor	012		
venituri din contracte de construcție	013		
venituri din contracte de leasing	014		
venituri din contracte de microfinanțare	015		
alte venituri din vânzări	016		
Costul vânzărilor, total	020	50207602	48882405
din care:			
valoarea contabilă a produselor și mărfurilor vândute	021	50207602	48882405
costul serviciilor prestate și lucrărilor executate terților	022		
costuri aferente contractelor de construcție	023		
costuri aferente contractelor de leasing	024		
costuri aferente contractelor de microfinanțare	025		
alte costuri aferente vânzărilor	026		
<b>Profit brut (pierdere brută)</b> (rd.010 - rd.020)	030	10847279	14264408
Alte venituri din activitatea operațională	040	1967064	9915
Cheltuieli de distribuire	050	68333	60149
Cheltuieli administrative	060	995848	968411
Alte cheltuieli din activitatea operațională	070	34858	239797
<b>Rezultatul din activitatea operațională: profit (pierdere)</b> (rd.030 + rd.040 - rd.050 - rd.060 - rd.070)	080	11715304	13005966

Venituri financiare, total	090	1752762	1026285
din care:	091		
venituri din interese de participare			
inclusiv: veniturile obținute de la părțile afiliate	092		
venituri din dobânzi	093		1440
inclusiv: veniturile obținute de la părțile afiliate	094		
venituri din alte investiții financiare pe termen lung	095		
inclusiv: veniturile obținute de la părțile afiliate	096		
venituri aferente ajustărilor de valoare privind investițiile financiare pe termen lung și curente	097		
venituri din ieșirea investițiilor financiare	098		
venituri aferente diferențelor de curs valutar și de sumă	099	1752762	1024845
Cheltuieli financiare, total	100	1580853	1210147
din care:	101		
cheltuieli privind dobânzile			
inclusiv: cheltuielile aferente părților afiliate	102		
cheltuieli aferente ajustărilor de valoare privind investițiile financiare pe termen lung și curente	103		
cheltuieli aferente ieșirii investițiilor financiare	104		
cheltuieli aferente diferențelor de curs valutar și de sumă	105	1580853	1210147
<b>Rezultatul: profit (pierdere) financiar(ă)</b> (rd.090 - rd.100)	110	171909	-183862
Venituri cu active imobilizate și excepționale	120		
Cheltuieli cu active imobilizate și excepționale	130		174839
<b>Rezultatul din operațiuni cu active imobilizate și excepționale: profit (pierdere)</b> (rd.120 - rd.130)	140		-174839
<b>Rezultatul din alte activități: profit (pierdere)</b> (rd.110 + rd.140)	150	171909	-358701
<b>Profit (pierdere) pînă la impozitare</b> (rd.080 + rd.150)	160	11887213	12647265
Cheltuieli privind impozitul pe venit	170	1431875	1521536
<b>Profit net (pierdere netă) al perioadei de gestiune</b> (rd.160 - rd.170)	180	10455338	11125729

## SITUAȚIA MODIFICĂRILOR CAPITALULUI PROPRIU

de la pînă la

Anexa 3

Nr. d/o	Indicatori	Cod rd	Sold la începutul perioadei de gestiune	Majorări	Diminuări	Sold la sfîrșitul perioadei de gestiune
1	2	3	4	5	6	7
I.	<b>Capital social și neînregistrat</b>					
	1. Capital social	010				
	2. Capital nevărsat	020	( )	( )	( )	( )
	3. Capital neînregistrat	030				
	4. Capital retras	040	( )	( )	( )	( )
	5. Patrimoniul primit de la stat cu drept de proprietate	050				
	<b>Total capital social și neînregistrat</b> (rd.010 + rd.020 + rd.030 + rd.040 + rd.050)	060				
II.	<b>Prime de capital</b>	070				
III.	<b>Rezerve</b>					
	1. Capital de rezervă	080				
	2. Rezerve statutare	090				
	3. Alte rezerve	100				
	<b>Total rezerve</b> (rd.080 + rd.090 + rd.100)	110				
	<b>Profit (pierdere)</b>					
	1. Corecții ale rezultatelor anilor precedenți	120	X			

IV.	2. Profit nerepartizat (pierdere neacoperită) al anilor precedenți	130			
	3. Profit net (pierdere netă) al perioadei de gestiune	140	X		
	4. Profit utilizat al perioadei de gestiune	150	X	( )	( )
	<b>Total profit (pierdere)</b> (rd.120 + rd.130 + rd.140 + rd.150)	160			
V.	<b>Rezerve din reevaluare</b>	170			
VI.	<b>Alte elemente de capital propriu</b>	180			
	<b>Total capital propriu</b> (rd.060 + rd.070 + rd.110 + rd.160 + rd.170 + rd.180)	190			

## SITUAȚIA FLUXURILOR DE NUMERAR

de la pînă la

Anexa 4

Indicatori	Cod rd	Perioada de gestiune	
		precedentă	curentă
1	2	3	4
<b>Fluxuri de numerar din activitatea operațională</b>			
Încasări din vânzări	010		
Plăți pentru stocuri și servicii procurate	020		
Plăți către angajați și organe de asigurare socială și medicală	030		
Dobînzi plătite	040		
Plata impozitului pe venit	050		
Alte încasări	060		
Alte plăți	070		
<b>Fluxul net de numerar din activitatea operațională</b> (rd.010 - rd.020 - rd.030 - rd.040 - rd.050 + rd.060 - rd.070)	080		
<b>Fluxuri de numerar din activitatea de investiții</b>			
Încasări din vânzarea activelor imobilizate	090		
Plăți aferente intrărilor de active imobilizate	100		
Dobînzi încasate	110		
Dividende încasate	120		
inclusiv: dividende încasate din străinătate	121		
Alte încasări (plăți)	130		
<b>Fluxul net de numerar din activitatea de investiții</b> (rd.090 - rd.100 + rd.110 + rd.120 ± rd.130)	140		
<b>Fluxuri de numerar din activitatea financiară</b>			
Încasări sub formă de credite și împrumuturi	150		
Plăți aferente rambursării creditelor și împrumuturilor	160		
Dividende plătite	170		
inclusiv: dividende plătite nerezidenților	171		
Încasări din operațiuni de capital	180		
Alte încasări (plăți)	190		
<b>Fluxul net de numerar din activitatea financiară</b> (rd.150 - rd.160 - rd.170 + rd.180 ± rd.190)	200		
<b>Fluxul net de numerar total</b> (± rd.080 ± rd.140 ± rd.200)	210		
Diferențe de curs valutar favorabile (nefavorabile)	220		
<b>Sold de numerar la începutul perioadei de gestiune</b>	230		
<b>Sold de numerar la sfîrșitul perioadei de gestiune</b> (± rd.210 ± rd.220 + rd.230)	240		

Documente atașate - Notă explicativă (fișierul pdf)



[Versiune de imprimare](#)  
[Salvare](#)

## Recipisa

### Respondent

Codul fiscal: 1007600044280, denumire: S.C. OXIVIT-MED S.R.L.

A prezentat raportul: RSF1\_21

Pentru perioada fiscală: A/2021

Data prezentării: 30.05.2022

Marca temporală a raportului înregistrat în Sistemul de Raportare Electronică și expediat pentru procesare în Sistemul Informațional al BNS : 30.05.2022 16:42:42

[Versiune de imprimare](#)  
Salvare

## Recipisa 2

### Respondent

Codul fiscal: 1007600044280, denumire: S.C. OXIVIT-MED S.R.L.

A prezentat raportul: RSF1\_21

Pentru perioada fiscala: A/2021

Data prezentarii: 30.05.2022

Marca temporală a raportului înregistrat în Sistemul Informațional al BNS : 30.05.2022 22:47:31

Biroul Național de Statistică (BNS) a recepționat varianta electronică a raportului, expediat de DVs. Urmează verificarea și validarea raportului de către specialistul BNS pe domeniu.



# GIMA

## BUBBLE AIR MATTRESS + COMPRESSOR (28564+28565)

**Code:** 28566  
**Category:** Intensive care anti-decubitus mattresses  
**Unit of sale:** 1 kit  
**Minimum order:** 1  
**Type:** Medical device  
**Class:** I  
**NSIS:** 817830  
**CND:** Y033399  
**EAN13:** 8023279285666

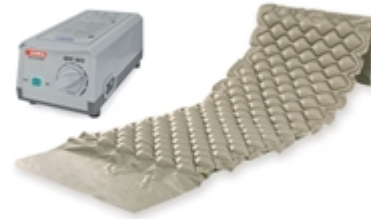

**Description:**

- **BUBBLE MATTRESS**  
Designed for the treatment and prevention of pressure sore stage I in short-term and domiciliary therapies. The PVC mattress is composed of 130 7 cm-high bubble cells, particularly comfortable. Fixable to bed by extra flaps on both top and bottom side. Cold-resistant -30 degrees.  
Flaps length: 50+50 cm (top + bottom).

- **PUMP SYSTEM**  
Special silent pump for an excellent pressure regulation by a knob on the front panel. It can be hung to any kind of hospital bed frame by means of two adjustable hooks. For use with bubble or alternating cell mattresses.

**Technical Specifications:**

**Bubble mattress:**

- Total size: 200 x 90 x 7 cm
- Cell height: 7 cm (2.7")
- Material: PVC
- Thickness: 0.32 mm
- Number of cells: 130
- Suitable for persons up to: 135 kg

**Pump system:**

- Size: 25 x 12 x h 10 cm
- Operating voltage: 220 V, 50 Hz
- Working pressure: 40-100 mmHg
- Air output: 6-7 liter/min
- Cycle time: 6 min
- Plastic casing: Taiwan chimei ABS
- TUV-CE IEC/EN60601-1; 60601-1-2



# ANTI-DECUBITUS AIR MATTRESSES WITH PUMP - STAGE I AND II

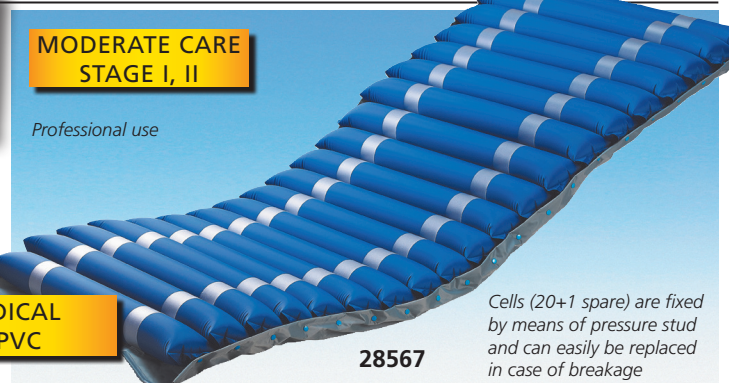
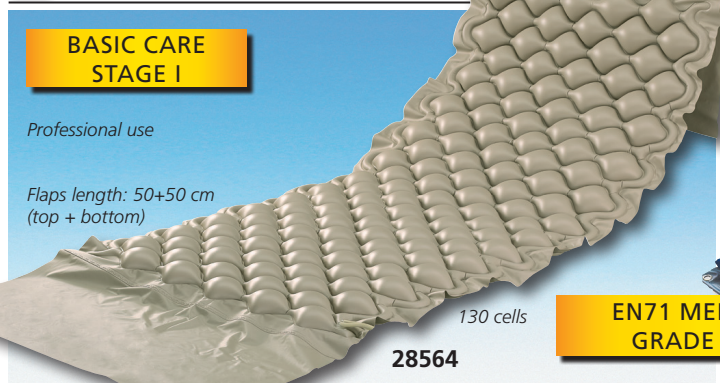

**BASIC CARE STAGE I**  
Professional use  
Flaps length: 50x50 cm (top + bottom)  
130 cells  
**EN71 MEDICAL GRADE PVC**  
**28564**

**ALTERNATING BUBBLE MATTRESS**  
Designed for the treatment and prevention of pressure sore stage I in short-term and domiciliary therapies. The PVC mattress is composed of 130 7 cm-high bubble cells, particularly comfortable. Fixable to bed by extra flaps on both top and bottom side. Cold-resistant -30 degrees.

**PUMP SYSTEM**  
Special silent pump for an excellent pressure regulation by a knob on the front panel. It can be hung to any kind of hospital bed frame by means of two adjustable hooks. For use with bubble or alternating cell mattresses. **28565**

**MODERATE CARE STAGE I, II**  
Professional use  
Cells (20+1 spare) are fixed by means of pressure stud and can easily be replaced in case of breakage  
**28567**

**ALTERNATING INTERCHANGEABLE CELL-MATTRESS**  
Recommended for the prevention and treatment of pressure sore stage I and II in medium-term and domiciliary therapies. The 20.9.5 cm-high Nylon+PVC cells provide superior comfort.

GIMA code	MATTRESSES AND PUMP
28564	Bubble mattress
28565	Pump for 28564
28566	Kit bubble mattress+pump (28564+28565)
28567	Interchangeable cell mattress
28568	Pump for 28567
28569	Kit cell mattress+pump (28567+28568)
28570	Spare cell for 28567

Manual and box in 10 languages: GB, FR, IT, ES, DE, PT, PL, HU, GR, Arabic

**TECHNICAL SPECIFICATIONS - PUMP**

	28565	28568
Size:	25x12x10 cm	
Operating voltage:	110-220 V, 50-60 Hz	
Working pressure:	40-100 mmHg	40-110 mmHg
Air output:	6-7 liter/min	6-7 liter/min
Cycle time:	6 min	12 min
Case:	TUV-CE IEC/EN60601-1; 60601-1-2	

**TECHNICAL SPECIFICATIONS - MATTRESS**

	28564	28567
Total size:	200x90x7 cm	200x86x9.5 cm
Cell height:	7 cm (2.7")	9.5 cm (4")
Material:	PVC	Nylon+PVC
Thickness:	0.32 mm	0.32 mm
Load:	135 kg	140 kg

# THERAPEUTIC ANTI-DECUBITUS MATTRESSES - STAGE III AND IV



**MODERATE TO INTENSIVE CARE STAGE I, II, III**  
Ventilated low-air-loss cells wicks moisture away  
Professional use  
Nylon PU cover with button biocompatibility, vapor permeable & water resistant with CA117. Flame Retardant Level.  
**28575**

- **28575 KIT 5010E ALTERNATING PRESSURE MATTRESS + PUMP** Valuable overlay system designed for prevention and treatment of patients at moderate to intensive risk of pressure ulcers. Pressure is periodically redistributed by inflating and deflating cells in order to mimic natural sleep movement patterns and avoid long term pressurization of tissue. Manual in: GB, IT.
- **28576 CELL for 28575 - spare**

**INTENSIVE CARE STAGE I, II, III, IV**  
Cotton lining with zipper  
Professional use  
CPR straps quickly deflate the mattress for emergencies  
Low pressure alarm  
Air pressure dial adjustment  
**28580-2**

- **28580 KIT 8010 ALTERNATING PRESSURE MATTRESS + PUMP**
- **28582 KIT 8080 ALTERNATING PRESSURE MATTRESS + PUMP** Advanced systems of alternating pressure mattresses. The multi-mode pump offers:
  - **alternating mode:** the pressure is periodically redistributed by inflating and deflating cells in order to mimic natural sleep movement patterns and avoid long term pressurization of tissue.
  - **constant static mode:** the pressure is about 2/3 lowered when compared to the same pressure level from alternating mode by means of immersion and envelopment. Visual alarms notify the caregiver of unusual situation, reducing the risk of human error. Suitable for the prevention and treatment of all stages of pressure ulcers. Manual in: GB, IT.
- **28581 CELL for 28580 - spare** • **28583 CELL for 28582 - spare**

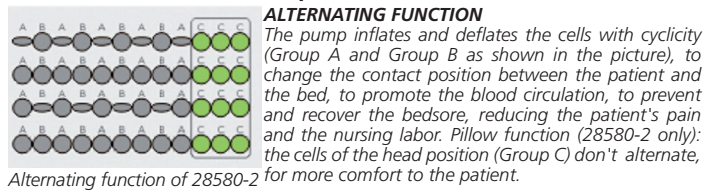

**TECHNICAL SPECIFICATIONS - PUMPS (28575, 28580, 28582)**

Size:	30x13.5x11 cm	Cycle time:	12 min
Operating voltage:	220-240 V, 50 Hz	Working pressure:	55-120 mmHg
Case material:	Flame retardant ABS	Air output:	7-8 liter/min
	TUV-CE IEC/EN60601-1; 60601-1-2		

**PUMP 28580, 28582 only**  
Quick connector with transfer cap to transform mattress into a sealed static surface to facilitate patient transportation.

Quick connector

**TECHNICAL SPECIFICATIONS - MATTRESS**

	28575	28580	28582
Total size:	198x86x12.8 cm	200x86x21 cm	
Alternating	1 in 2 (group A and B)		
Cell height:	12.8 cm (5")	20 cm (8")	
Cover material:	Nylon PU with button	Nylon+PU with cotton lining	
Thickness:	0.4 mm	0.4 mm	0,25 mm
Number of cells:	17+1 spare	20+1 spare	
Cells material:	nylon PVC	nylon PVC	nylon TPU
Load:	150 kg	160 kg	200 kg

## Intubating Stylet

### FEATURES AND BENEFITS:

- Malleable aluminium with a smooth plastic sheath assists in tracheal intubation under difficult circumstances.
- Soft distal tip to reduce the possibility of intubation damage.
- Special surface for easier introduction and removal of the stylet.
- Packed clean, for single use only.
- Also available sterile.

### ORDERING INFORMATION:

REF	Recommended tube I.D. (mm)	Length (mm)	
Intubating stylet clean packed			
116-06	2.5 to 4.5	280	PED
116-10	4.0 to 6.0	350	
116-14	> 5.0	350	
Intubating stylet sterile, single packed			
116-06-5	2.5 to 4.5	280	PED
116-10-5	4.0 to 6.0	350	
116-14-5	> 5.0	350	

Carton Quantity: 10

## Tracheal Tube Restraint

### FEATURES AND BENEFITS:

- Stabilises orally and nasally intubated tracheal tubes without adhesive tape.
- One size fits all tracheal tubes.
- Made from Velfoam™\* to reduce skin irritation.
- Laminated with Velcro™\* for easy and rapid adjustment.
- Packed clean, for single use only.

### ORDERING INFORMATION:

REF tracheal tube restraint	Length (mm)
330	700

Carton Quantity: 25

