



PAȘAPORTUL MODELULUI

PM 8.3

Red. 01 din
04.01.2019

Or. Calarasi, str. Al. cel Bun 114 , C/f 1003609000397, TVA 3800433 BC Moldincombank, fil. Calarasi,
C/d 225165369, MOLDM2X353, Tel./Fax: 022-806-117 Tel. 022-27-40-79 Tel:+373 68-24-73-73

APROBAT

Director de productie
INSTACON SRL



ALEXANDRU

07.02.25

Data

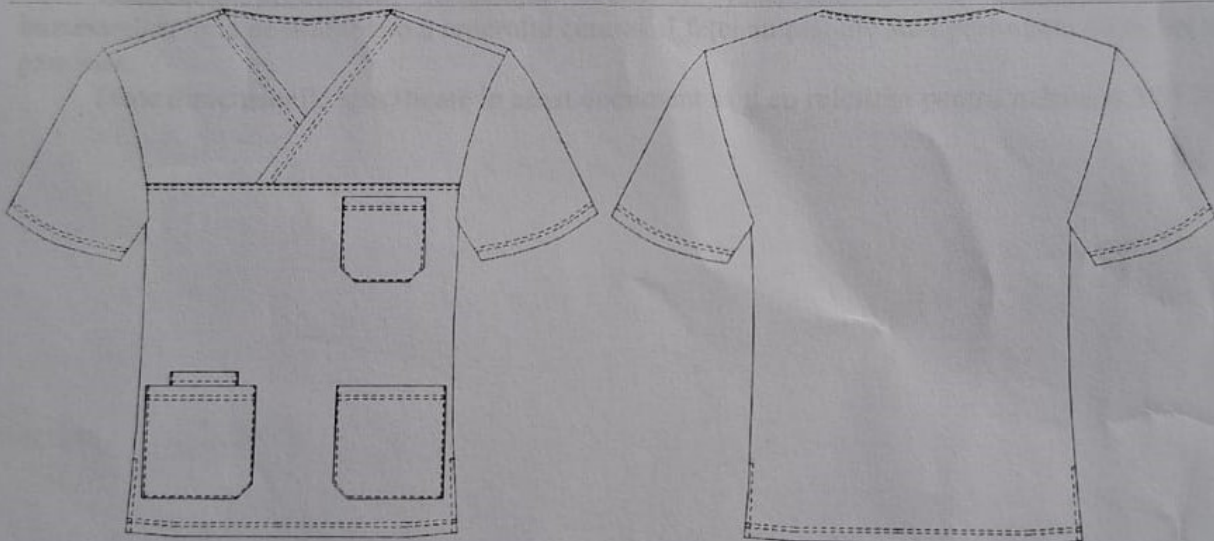

DENUMIREA ȘI CODUL MODELULUI Bluza medicală 8617-025.

Schița grafică a modelului



Nr.	Funcția	Numele, Prenumele	Responsabilitatea	Semnătura	Data
1.	Modelier-constructor	Tatiana BORSȘ	Elaborare		29.01.2025
2.			Coordonare		
3.	Clientul	IMSP SCR "Timofei Moșneaga"	Coordonare		

Denumirea Modelului: Bluza medicală
Codul modelului: 8617-025
Clientul:
I IMSP SCR "Timofei Moșneaga" .
Lot. Nr. 10
Tabelul 2.1.4 Fișa de selectare a materialelor

Denumirea materialelor	Descrierea materialelor	Mostra
Țesătura de bază	<ul style="list-style-type: none"> Compoziția fibrelor constituie: 25-27% - viscoza 65-67% - polyester, 6-10% - elastan Culoare – deep marine, cod #2e6469 Rezistența la spălare la minim 40°C 	
Ața	<ul style="list-style-type: none"> 100% polyester 040 Tex Culoare deep marine 	
Etichete	<ul style="list-style-type: none"> De mărime De compoziție: <ul style="list-style-type: none"> ➤ Simbolurile de întreținere ➤ Denumirea produsului ➤ Compoziția țesăturii ➤ Producătorul 	 <div style="border: 1px solid black; padding: 5px; display: inline-block; margin-left: 20px;">50</div>

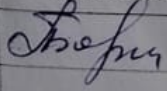

Nr.	S.R.L.	Funcția	Numele, Prenumele	Responsabilitatea	Semnătura	Data
1.		Modelier-constructor	Tatiana BORS	Elaborare		29.01.2025
2.				Coordonare		
			IMSP SCR "Timofei Moșneaga"	Coordonare		



DESCRIEREA TEHNICĂ A MODELULUI

DTM 8.3

Red. 01 din
04.01.2019

Denumirea Modelului:

Bluza medicalăCodul modelului: 8617-025

Clientul:

IMSP SCR "Timofei Moșneaga"

Scurtă de siluetă dreaptă, cu lungimea pînă la linia șoldurilor. Este compusă din față, spate și mîneca, fără sistem de închidere.

Fața este formată din 3 reperi : două plăci și reperul central al feței.

Placa stîngă și placa dreaptă sunt simetrice, cu lungime pînă la linia bustului. Pe linia de simetrie a feței plăcile se suprapun, în așa fel, ca să fie posibilă reglarea lungimii răscoielii gîtului în timpul îmbrăcării produsului. Răscoiala gîtului este sub forma de V.

Pe reperul central al feței, sunt prelucrate 4 buzunare. În zona bustului, pe partea stîngă este aplicat un buzunar cu tighel de 1 mm. În părțile laterale, spre terminația produsului sunt aplicate două buzunare laterale simetrice, cu tighel de 1 mm. În buzunarul lateral drept, cu 20 mm mai sus, este aplicat un buzunar, destinat pentru telefon. Direcția liniei de intrare a buzunarelor este orizontală.

Spatele este format dintr-un reper.

Mîneca scurtă, cu lungimea 245 mm, este formată dintr-un reper.

În cusăturile laterale sunt prelucrate șlițe cu lungime de 135 mm.

Terminația produsului, terminația mînețelor, răscoiala gîtului, marginea superioară a buzunarelor, linia de asamblare a reperului central al feței cu plăcile sunt prelucrate cu tighel dublu garnisire.

Toate dimensiunile specificate în acest document sînt cu referința pentru mărimea 50/176.



Nr.	S.R.L.	Funcția	Numele, Prenumele	Responsabilitatea	Semnătura	Data
	INSTACON	Modelier-constructor	Tatiana BORS	Elaborare		29.01.202
				Coordonare		
			IMSP SCR "Timofei Moșneaga"	Coordonare		