

S.C. "VALDCONGRUP" S.R.L.

C/f: 100960000374

Email: valdcongrup@gmail.com

Tel: 0 22 428393; 0 78 664664

Fax: 0 22 428062

Adresa: str. Uzinelor 171/2, Chișinău, Republica Moldova



PROPUNERE FINANCIARĂ

Obiectul Achiziției: **Lucrări de construcție a rețelei de apeduct în sectorul Valicica Nouă comuna Truseni ETAPA II**

Autoritatea contractantă: **Primăria Truseni**

Operator Economic: **VALDCONGRUP S.R.L.**

S.C. "VALDCONGRUP" S.R.L.

C/f: 100960000374

Email: valdcongrup@gmail.com

Tel: 0 22 428393; 0 78 664664

Fax: 0 22 428062

Adresa: str. Uzinelor 171/2, Chișinău, Republica Moldova



Anexa nr. 7

la Documentația standard nr. ocds-b3wdp1-MD-1692284532926 din "6" septembrie 2023

CERERE DE PARTICIPARE

Către **Primăria Trușeni**
R. MOLDOVA, mun. Chișinău, s. Trușeni, strada 27 august 30
(denumirea autorității contractante și adresa completă)

Stimați domni,

Ca urmare a anunțului/invitației de participare/de preselecție apărut în Buletinul achizițiilor publice și/sau Jurnalul Oficial al Uniunii Europene, nr. ocds-b3wdp1-MD-1692284532926 din 17 aug. 2023, privind aplicarea procedurii pentru atribuirea contractului
(ziua/luna/anul)

Lucrări de construcție a rețelei de apeduct în sectorul Valicica Nouă comuna Trușeni ETAPA II
(denumirea contractului de achiziție publică)

noi VALDCONGRUP S.R.L., am luat cunoștință de condițiile și de cerințele expuse în
(denumirea/numele ofertantului/candidatului)

documentația de atribuire și ne exprimăm, prin prezenta, interesul de a participa, în calitate de ofertant/candidat, neavând obiecții la documentația de atribuire.

Data completării **6 septembrie 2023**

Cu stimă,

Ofertant/candidat
VALDCONGRUP S.R.L.
(semnătura autorizată)

S.C. "VALDCONGRUP" S.R.L.

C/f: 1009600000374

Email: valdcongrup@gmail.com

Tel: 0 22 428393; 0 78 664664

Fax: 0 22 428062

Adresa: str. Uzinelor 171/2, Chişinău, Republica Moldova



Anexa nr.

la Documentația standard nr. ocds-b3wdp1-MD-1692284532926 din "6" septembrie 2023

PROPUNEREA FINANCIARĂ

Către

Primăria Truşeni

R. MOLDOVA, mun. Chişinău, s. Truşeni, strada 27 august 30

(denumirea autorității contractante și adresa completă)

Stimați domni,

1. Examinînd documentația standard pentru elaborarea și prezentarea ofertei, subsemnatul, **ȚURCAN Denis** reprezentanți ai ofertantului **VALDCONGRUP S.R.L.** ne oferim ca, în (nume, prenume) (denumirea, numele ofertantului)

conformitate cu prevederile și cerințele cuprinse în documentația menționată, să executăm:

Lucrări de construcție a rețelei de apeduct în sectorul Valicica Nouă comuna Truşeni ETAPA II

(denumirea lucrării)

pentru suma fără TVA de:

2 029 391 lei (două milioane douăzeci și nouă mii trei sute nouăzeci și unu lei , zero bani)

(suma în litere și în cifre)

la care se adaugă taxa pe valoarea adăugată în cuantum de:

405 878 lei (patru sute cinci mii opt sute șaptezeci și opt lei , zero bani)

(suma în litere și în cifre)

Total suma ofertei inclusiv TVA:

2 435 269 lei (două milioane patru sute treizeci și cinci mii două sute șasezeci și nouă lei , zero bani)

(suma în litere și în cifre)

2. Ne angajăm ca, în cazul în care oferta noastră este stabilită câștigătoare, să începem lucrările cît mai curînd posibil după primirea dispoziției de începere și să terminăm lucrările în conformitate cu graficul de execuție anexate în **4 (patru) luni** calendaristice.

3. Ne angajăm să menținem această ofertă valabilă pentru o durată indicată în declarația de valabilitate a ofertei (**Anexa nr.8**).

4. Pînă la încheierea, semnarea contractului de achiziție publică această ofertă, împreună cu comunicarea transmisă de dumneavoastră, prin care oferta noastră este stabilită câștigătoare, vor constitui un contract angajat între noi.

5. Am înțeles și consimțim ca, în cazul în care oferta noastră este stabilită ca fiind câștigătoare, să constituim garanția de bună executare în conformitate cu prevederile din documentația standard pentru elaborarea și prezentarea ofertei

6. Înțelegem că nu sînteți obligați să acceptați oferta cu cel mai scăzut preț sau orice altă ofertă pe care o puteți primi.

Data: **6 septembrie 2023**

ȚURCAN Denis

Director

VALDCONGRUP S.R.L.

(denumirea/numele ofertantului)

,în calitate de

,legal autorizat să semnez oferta pentru și în numele

MSign

(semnătura)

MSign

S.C. "VALDCONGRUP" S.R.L.

C/f: 1009600000374

Email: valdcongrup@gmail.com

Tel: 0 22 428393; 0 78 664664

Fax: 0 22 428062

Adresa: str. Uzinelor 171/2, Chișinău, Republica Moldova



ANEXĂ LA PROPUNEREA FINANCIARĂ

1. Valoarea maximă a lucrărilor executate de subantreprenor _____ **0,00%**
(% din prețul total oferat).
2. Garanția de bună execuție va fi constituită sub formă de **rețineri bancare** în cuantum de _____ **5%** (din prețul total oferat)
și constituie _____ **121 763 lei**
3. Perioada de garanție pentru lucrările executate _____ **5 Ani**
4. Perioada de mobilizare (durata de la data primirii dispoziției de începere a lucrărilor până la data începerii execuției) _____ **3** zile calendaristice.
5. Termenul pentru emiterea dispoziției de începere a lucrărilor (de la data semnării contractului) _____ **3** zile calendaristice.

Data completării: _____ **6 septembrie 2023**

Semnat: _____ **MSign**
(semnătura)

Nume: _____ **ȚURCAN Denis** **MSign**

Funcția în cadrul firmei: _____ **Director**

Denumirea firmei și sigiliu: _____ **VALDCONGRUP S.R.L.**



Banca Comercială „ENERGBANK” Săcietate pe Acțiuni
Republica Moldova, MD-2001, mun. Chișinău, str. Tighina 23/3
tel.: +(373 22) 544-377, 858-000; fax: +(373 22) 858-080
www.energbank.com; e-mail: office@energbank.com
IDNO 1003600008150, cod TVA 0202040
codul băncii: ENEGMD22
cod IBAN: MD10NB000000000035215845 la CD BNM
Capital social - 100 000 000 lei MD

Nr. 858/67
din « 29 » august 2023

SCRISOARE DE GARANȚIE BANCARĂ Nr. 409

pentru participare cu ofertă la procedura de atribuire a contractului de achiziție publică

Către **Primaria comunei Truseni**, cu privire la procedura de participare la Licitatia Publica nr. ocds-b3wdp1-MD-1692284532926 din 06.09.2023, pentru efectuarea lucrarilor: „Lucrari de constructie a rețelei de apeduct (sectorul Valicica Noua) din comuna Truseni, etapa II”, subsemnații **BC “Energbank” SA**, înregistrat la 12.07.2001, cu sediul mun. Chisinau, str. Tighina, 23/3, ne obligăm față de **Primaria comunei Truseni**, IDNO 1007601007398, sa plătim suma de **28 000 (douazeci si opt mii) lei**, la prima sa cerere scrisă, și fără ca acesta să aibă obligația de a-și motiva cererea respectivă, cu condiția, ca în cererea sa autoritatea contractantă să specifice că suma cerută de ea și datorată ei este din cauza existenței uneia sau mai multora dintre situațiile următoare:

1. Ofertantul **SRL “Valdcongrup” IDNO 1009600000374**, își retrage sau modifică oferta în perioada de valabilitate a acesteia;

Prezenta ofertă rămâne valabilă pentru perioada de timp specificată în Anexa nr.2 Anunțul de Participare, începînd cu data-limită pentru depunerea ofertei, în conformitate cu Anexa nr.2 Anunțul de Participare, și rămâne obligatorie și poate fi acceptată în orice moment până la expirarea acestei perioade;

2. Oferta sa fiind stabilită câștigătoare, ofertantul **SRL “Valdcongrup”** nu a constituit garanția de bună execuție;

3. Oferta sa fiind stabilită câștigătoare, ofertantul **SRL “Valdcongrup”** a refuzat să semneze contractul de achiziție publică de bunuri/servicii;

Nu se execută vreo condiție, specificată în documentația de atribuire înainte de semnarea contractului de achiziție publică de bunuri/servicii.

Prezenta garanție este valabilă până la data de **06 noiembrie 2023**.

Cu respect,

Directorul Sucursalei „Ciocana Noua”
BC “Energbank” SA

Malovata Dorin

S.C. "VALDCONGRUP" S.R.L.

C/f: 1009600000374

Email: valdcongrup@gmail.com

Tel: 0 22 428393; 0 78 664664

Fax: 0 22 428062

Adresa: str. Uzinelor 171/2, Chişinău, Republica Moldova



Anexa nr. 8

la Documentația standard nr. ocds-b3wdp1-MD-1692284532926 din "6" septembrie 2023

DECLARAȚIE privind valabilitatea ofertei

Către **Primăria Trușeni**
R. MOLDOVA, mun. Chişinău, s. Trușeni, strada 27 august 30

(denumirea autorității contractante și adresa completă)

Stimați domni,

Ne angajăm să menținem oferta valabilă, **privind achiziționarea**

Lucrări de construcție a rețelei de apeduct în sectorul Valicica Nouă comuna Trușeni ETAPA II

(se indică obiectul achiziției)

prin procedura de achiziție **Licitație deschisă** pentru o durată de

(tipul procedurii de achiziției)

60 (șasezeci) zile

(durata în litere și cifre),

zile, respectiv până la data de

6 noiembrie 2023

(ziua/luna/anul)

și ea va rămâne obligatorie pentru noi și poate fi acceptată oricând înainte de expirarea perioadei de valabilitate.

Data completării **6 septembrie 2023**

Cu stimă,

Ofertant/candidat
VALDCONGRUP S.R.L.

(semnătura autorizată)

S.C. "VALDCONGRUP" S.R.L.

C/f: 100960000374

Email: valdcongrup@gmail.com

Tel: 0 22 428393; 0 78 664664

Fax: 0 22 428062

Adresa: str. Uzinelor 171/2, Chişinău, Republica Moldova



APROBAT

prin Ordinul

Ministrului Finanţelor

nr. 72 din 11 iunie 2020

(modificat prin Ordinul Ministrului Finanţelor nr. 146 din 24.11.2020)

FORMULARUL STANDARD AL DOCUMENTULUI UNIC DE ACHIZIȚII EUROPEAN

- 1. Documentul unic de achiziții europene, (în continuare, DUAE) este o declarație pe proprie răspundere, prin care operatorul economic confirmă îndeplinirea criteriilor de calificare și selecție necesare în cadrul procedurilor de achiziție publică în Republica Moldova.**
- 2. Formularul este completat, semnat electronic și transmis autorității contractante la depunerea ofertei.**
- 3. Un DUAE depus de către operatorul economic în cadrul unei proceduri de achiziție publică anterioară poate fi reutilizat, cu condiția ca informațiile cuprinse în formular să fie corecte și valabile la data depunerii acestuia.**
- 4. Ofertantul care prezintă în DUAE informații false sau documentele justificative prezentate nu confirmă informația indicată în documentul prezentat este exclus din procedura de achiziție publică și/sau poate răspunde conform legislației.**
- 5. Formularul DUAE este constituit din 7 capitole, și anume:**
 - 1) Capitolul I. Informații privind procedura de achiziție publică și autoritatea/entitatea contractantă;
 - 2) Capitolul II. Informații referitoare la operatorul economic;
 - 3) Capitolul III. Motive de excludere din cadrul procedurii de achiziție publică;
 - 4) Capitolul IV. Criteriile de calificare și selecție a operatorilor economici;
 - 5) Capitolul V. Indicații generale pentru criteriile de selecție a operatorilor economici;
 - 6) Capitolul VI. Preselecția candidaților pentru procedura de atribuire a contractului de achiziție publică;
 - 7) Capitolul VII. Declarații finale.
- 6. Prezentarea formularului DUAE la depunerea ofertei care nu este conform cu cerințele stabilite în Documentația de atribuire duce la respingerea ofertei.**

Semnat:

MSign

(semnătura)

Nume:

ȚURCAN Denis

Funcția:

Director

MSign

Antreprenor:

VALDCONGRUP S.R.L.

S.C. "VALDCONGRUP" S.R.L.

C/f: 100960000374

Email: valdcongrup@gmail.com

Tel: 0 22 428393; 0 78 664664

Fax: 0 22 428062

Adresa: str. Uzinelor 171/2, Chişinău, Republica Moldova



APROBAT

prin Ordinul

Ministrului Finanţelor

nr. 72 din 11 iunie 2020

(modificat prin Ordinul Ministrului Finanţelor nr. 146 din 24.11.2020)

Capitolul I. Informații privind procedura de achiziție publică și autoritatea/entitatea contractantă

Compartimentul se completează doar de către autoritatea/entitatea contractantă.

Cod poziție	Conținutul cerinței	Răspuns
1	2	3
A. Informații despre publicare		
1A.1	Numărul anunțului/invitației publicate în Buletinul achizițiilor publice, și după caz numărul anunțului publicat în Jurnalul Oficial al Uniunii Europene	ocds-b3wdp1-MD-1692284532926
B. Identitatea autorității/entității contractante		
1B.1	Denumirea autorității/entității contractante	Primăria Trușeni
1B.2	Număr unic de identificare (IDNO) a autorității/entității contractante	1007601007398

Semnat:

MSign

(semnătura)

Nume:

ȚURCAN Denis

Funcția:

Director

Antreprenor

VALDCONGRUP S.R.L.

MSign

S.C. "VALDCONGRUP" S.R.L.

C/f: 1009600000374

Email: valdcongrup@gmail.com

Tel: 0 22 428393; 0 78 664664

Fax: 0 22 428062

Adresa: str. Uzinelor 171/2, Chişinău, Republica Moldova



APROBAT

prin Ordinul

Ministrului Finanţelor

nr. 72 din 11 iunie 2020

(modificat prin Ordinul Ministrului Finanţelor nr. 146 din 24.11.2020)

Capitolul II. Informații referitoare la operatorul economic

Compartimentul se completează doar de către operatorii economici.

Cod poziție	Conținutul cerinței	Răspuns
1	2	3
A. Informații privind operatorul economic		
2A.1	Denumirea operatorul economic	VALDCONGRUP S.R.L.
2A.2	Țara	Republica Moldova
2A.3	Cod poștal	MD-2023
2A.4	Oraș/Localitate	str. Uzinelor 171/2, mun. Chişinău, Republica Moldova
2A.5	Adresa juridică	str. Uzinelor 171/2, mun. Chişinău, Republica Moldova
2A.6	Pagina web	http://valdcongrup.md/
2A.7	Persoana sau persoanele de contact	ȚURCAN Denis
2A.7.1	Telefon	0 22 428393; 0 78 664664
2A.7.2	Adresa de e-mail	valdcongrup@gmail.com
2A.8	Număr unic de identificare (IDNO/IDNP)	1009600000374
2A.9	Numărul cod TVA	0404313
2A.10	Forma organizatorico-juridică a activității de antreprenoriat	Societate cu Răspundere Limitată
2A.11	Informația cu privire la numele acționarilor/asociaților/beneficiarului	
2A.11.1	Numele acționarilor / asociaților	Țurcan Denis, Țurcan Lucia
2A.11.2	Numele beneficiarului efectiv <i>[beneficiar efectiv – persoană fizică ce deține sau controlează în ultimă instanță o persoană fizică sau juridică ori beneficiar al unei societăți de investiții sau administrator al societății de investiții, ori persoană în al cărei nume se desfășoară o activitate sau se realizează o tranzacție și/sau care deține, direct sau indirect, dreptul de proprietate sau controlul asupra a cel puțin 25% din acțiuni sau din dreptul de vot al persoanei juridice ori asupra bunurilor aflate în administrare fiduciară]</i>	Țurcan Denis, Țurcan Lucia

2A.11.3	Cetățenia beneficiarului efectiv (<i>legătură juridico-politică permanentă a persoanei fizice definite conform poziției 2A.11.2</i>)	Republica Moldova
2A.12	Operatorul economic este: · întreprindere mică · întreprindere mijlocie · și altele	· întreprindere mijlocie <input checked="" type="checkbox"/>
2A.13	În cazul în care achiziția este rezervată: operatorul economic este un atelier protejat sau o întreprindere socială, sau va asigura executarea contractului în contextul programelor de angajare protejată?	Da <input type="checkbox"/> Nu <input checked="" type="checkbox"/>
2A.13.1	<i>Dacă da, care este procentul corespunzător de lucrători cu dizabilități sau defavorizați?</i>	<i>Nu se aplică</i>
2A.13.2	<i>Specificați cărei sau căror categorii de lucrători cu dizabilități sau defavorizați le aparțin angajații în cauză?</i>	<i>Nu se aplică</i>
2A.14	Operatorul economic participă la procedura de achiziții publice împreună cu alți operatori economici?	Da <input type="checkbox"/> Nu <input checked="" type="checkbox"/>
2A.14.1	<i>Dacă Da, precizați rolul operatorului economic în cadrul grupului (lider, responsabil cu îndeplinirea unor sarcini specifice, etc).</i>	<i>Nu se aplică</i>
2A.14.2	<i>Numiți operatorii economici care participă la procedura respectivă de achiziție publică.</i>	<i>Nu se aplică</i>
2A.14.3	<i>Specificați denumirea grupului participant.</i>	<i>Nu se aplică</i>

Notă. Dacă ați răspuns Da la întrebarea 2A.14, asigurați-vă ca operatorii economici menționați să prezinte un formular DUAE separat.

B. Informații privind reprezentanții operatorului economic

Indicați numele persoanei (persoanelor) împuternicită (împuternicite) să îl reprezinte pe operatorul economic în scopurile prezentei proceduri de achiziție publică.

2B.1	Nume și prenume	ȚURCAN Denis
2B.2	Poziție/acționând în calitate de..	Director
2B.3	Țară	Republica Moldova
2B.4	Telefon	0 22 428393; 0 78 664664
2B.5	Adresa de e-mail	http://valdcongrup.md/

C. Informații privind utilizarea capacităților altor entități

2C.1	Operatorul economic utilizează capacitățile altor entități pentru a satisface criteriile de selecție prevăzute în capitolul IV, precum și (dacă este cazul) criteriile și regulile menționate în capitolul V de mai jos?	Da <input type="checkbox"/> Nu <input checked="" type="checkbox"/>
------	--------------------------------------------------------------------------------------------------------------------------------------------------------------------------------------------------------------------------	--------------------------------------------------------------------

Notă. Dacă ați răspuns Da la întrebarea 2C.1, prezentați un formular DUAE separat care să cuprindă informațiile solicitate în secțiunile A și B din capitolul respectiv și din capitolul III pentru fiecare dintre entitățile în cauză, completat și semnat în mod corespunzător de entitățile în cauză. Atragem atenția asupra faptului că trebuie incluși, de asemenea, tehnicienii sau organismele tehnice implicate, indiferent dacă fac sau nu parte din întreprinderea operatorului economic, în special cei care răspund de controlul calității și, în cazul contractelor de achiziții publice de lucrări, tehnicienii sau organismele tehnice la care poate face apel operatorul economic în vederea executării lucrărilor. În măsura în care este relevant pentru capacitatea (capacitățile) specifică (specifice) utilizată (utilizate) de operatorul economic, includeți informațiile prevăzute în capitolele IV și V pentru fiecare dintre entitățile în cauză.

D. Informații privind subcontractanții pe ale căror capacități operatorul economic se bazează

2D.1	Operatorul economic intenționează să subcontracteze vreo parte din contract cu alți operatori economici?	Da ✓Nu
2D.1.1	<i>Dacă Da, enumerați subcontractanții propuși.</i>	<i>Nu se aplică</i>

Semnat:

MSign

(semnătura)

Nume:

ȚURCAN Denis

Funcția:

Director

Antreprenor:

VALDCONGRUP S.R.L.

MSign

S.C. "VALDCONGRUP" S.R.L.

C/f: 1009600000374

Email: valdcongrup@gmail.com

Tel: 0 22 428393; 0 78 664664

Fax: 0 22 428062

Adresa: str. Uzinelor 171/2, Chişinău, Republica Moldova



APROBAT

prin Ordinul

Ministrului Finanțelor

nr. 72 din 11 iunie 2020

(modificat prin Ordinul Ministrului Finanțelor nr. 146 din 24.11.2020)

Capitolul III. Motive de excludere din cadrul procedurii de achiziție publică

Compartimentul se completează doar de către operatorii economici.

Cod poziție	Conținutul cerinței	Răspuns
1	2	3
A. Motive referitoare la condamnări prin hotărârea definitivă a unei instanțe judecătorești		
1	2	3
3A.1	Participare la o organizație criminală. Operatorul economic însuși sau orice persoană care este membru al organismului de administrare, de conducere sau de supraveghere al acestuia sau care are putere de reprezentare, de decizie sau de control în cadrul acestuia a făcut obiectul unei condamnări pronunțate printr-o hotărâre definitivă pentru participare la o organizație criminală, printr-o condamnare pronunțată cu cel mult cinci ani în urmă sau în care continuă să se aplice o perioadă de excludere prevăzută în mod direct în condamnare?	Da √Nu
3A.2	Corupție. Operatorul economic însuși sau orice persoană care este membru al organismului de administrare, de conducere sau de supraveghere al acestuia sau care are putere de reprezentare, de decizie sau de control în cadrul acestuia a făcut obiectul unei condamnări pentru corupție pronunțate printr-o hotărâre definitivă, printr-o condamnare pronunțată cu cel mult cinci ani în urmă sau în care continuă să se aplice o perioadă de excludere prevăzută în mod direct în condamnare?	Da √Nu

3A.3	<p>Fraude. Operatorul economic însuși sau orice persoană care este membru al organismului de administrare, de conducere sau de supraveghere al acestuia sau care are putere de reprezentare, de decizie sau de control în cadrul acestuia a făcut obiectul unei condamnări pentru fraudă pronunțate printr-o hotărâre definitivă, printr-o condamnare pronunțată cu cel mult cinci ani în urmă sau în care continuă să se aplice o perioadă de excludere prevăzută în mod direct în condamnare?</p>	Da	√Nu
3A.4	<p>Infrațiuni teroriste sau infrațiuni legate de activitățile teroriste. Operatorul economic însuși sau orice persoană care este membru al organismului de administrare, de conducere sau de supraveghere al acestuia sau care are putere de reprezentare, de decizie sau de control în cadrul acestuia a făcut obiectul unei condamnări pentru infrațiuni teroriste sau infrațiuni legate de activități teroriste, pronunțate printr-o hotărâre definitivă, printr-o condamnare pronunțată cu cel mult cinci ani în urmă sau în care continuă să se aplice o perioadă de excludere prevăzută în mod direct în condamnare?</p>	Da	√Nu
3A.5	<p>Spălare de bani sau finanțarea terorismului. Operatorul economic însuși sau orice persoană care este membru al organismului de administrare, de conducere sau de supraveghere al acestuia sau care are putere de reprezentare, de decizie sau de control în cadrul acestuia a făcut obiectul unei condamnări pentru infrațiuni teroriste sau infrațiuni legate de activități teroriste, pronunțate printr-o hotărâre definitivă, printr-o condamnare pronunțată cu cel mult cinci ani în urmă sau în care continuă să se aplice o perioadă de excludere prevăzută în mod direct în condamnare?</p>	Da	√Nu
3A.6	<p>Exploatarea prin muncă a copiilor și alte forme de trafic de persoane. Operatorul economic însuși sau orice persoană care este membru al organismului de administrare, de conducere sau de supraveghere al acestuia sau care are putere de reprezentare, de decizie sau de control în cadrul acestuia a făcut obiectul unei condamnări pronunțate printr-o hotărâre definitivă pentru exploatare prin muncă a copiilor și alte forme de trafic de persoane, printr-o condamnare pronunțată cu cel mult cinci ani în urmă sau în care continuă să se aplice o perioadă de excludere prevăzută în mod direct în condamnare?</p>	Da	√Nu
3A.7	În cazul că răspunsul este Da pentru cel puțin una din întrebările 3A.1 – 3A.6, puteți furniza dovezi care să arate că măsurile luate sunt suficiente pentru a demonstra fiabilitatea, în pofida existenței unui motiv de excludere?	Da	√Nu
3A.7.1	<i>Dacă Da, descrieți aceste măsuri.</i>	<i>Nu se aplică</i>	
B. Motive privind plata impozitelor sau/și a contribuțiilor de asigurări sociale			
	Plata impozitelor		

3B.1	Operatorul economic și-a onorat obligațiile cu privire la plata impozitelor, taxelor și contribuțiilor sociale în conformitate cu prevederile legale în vigoare în Republica Moldova sau în țara în care este stabilit? Certificat privind lipsa datoriilor la bugetul public național	√Da Nu
3B.1.1	Dacă Nu, în ce mod a fost stabilită obligația cu privire la plata impozitelor, taxelor și contribuțiilor sociale?	Nu se aplică
3B.1.2	În cazul în care, încălcarea cu referire la obligațiile privind plata impozitelor, taxelor și contribuțiilor sociale a fost stabilită printr-o hotărâre judecătorească sau administrativă, această decizie este definitivă?	Da √Nu
3B.1.3	În cazul în care, încălcarea cu referire la obligațiile privind plata impozitelor, taxelor și contribuțiilor sociale a fost stabilită printr-o hotărâre judecătorească sau administrativă, precizați data și numărul deciziei.	Nu se aplică
3B.2	Operatorul economic beneficiază, în condițiile legii, de eșalonarea obligațiilor de plată a impozitelor, taxelor și contribuțiilor de asigurări sociale ori de alte facilități în vederea plății acestora, inclusiv a majorărilor de întârziere (penalităților) și/sau a amenzilor? Notă: Se completează doar în cazul în care ați răspuns Nu, la întrebarea din 3B.1.	Da √Nu
3B.2.1	Dacă Da, operatorul economic este în măsură să furnizeze actul privind eșalonarea obligațiilor de plată a impozitelor, taxelor și contribuțiilor de asigurări sociale ori de alte facilități în vederea plății acestora?	Da √Nu
3B.3	Operatorul economic este în măsură să furnizeze un certificat cu privire la plata impozitelor sau să furnizeze informații privind onorarea obligațiilor fiscale? Emis de Serviciul Fiscal de Stat, valabil la data deschiderii ofertelor, conform formularului aprobat de Serviciul Fiscal de Stat	√Da Nu
3B.4	Informațiile privind lipsa/existența restanțelor față de bugetul public național sunt disponibile gratuit pentru autorități, prin accesarea unei baze de date naționale? Dacă da, specificați informația care ar permite verificarea.	Adresa de internet: https://www.sfs.md/
		Autoritatea sau organismul emitent(ă): Serviciul Fiscal de Stat
		Referința exactă a documentației: Nu este
C. Includerea în lista de interdicție a operatorilor economici		
3C.1	Operatorul economic este înscris în lista de interdicție a operatorilor economici?	Da √Nu
3C.1.1	În cazul că răspunsul este Da pentru întrebarea 3C.1, puteți furniza dovezi care să arate că măsurile luate sunt suficiente pentru a demonstra fiabilitatea, în pofida existenței unui motiv de excludere?	Nu se aplică
3C.1.2	Dacă Da, descrieți aceste măsuri.	Nu se aplică

D. Motive legate de insolvabilitate, conflicte de interese sau abateri profesionale		
	Obligațiile aplicabile în domeniul mediului, muncii și asigurărilor sociale	
3D.1	Operatorul economic a încălcat obligațiile în domeniul mediului în ultimii 3 ani?	Da √Nu
3D.1.1	<i>În cazul că răspunsul este Da pentru întrebarea 3D.1, puteți furniza dovezi care să arate că măsurile luate sunt suficiente pentru a demonstra fiabilitatea, în pofida existenței unui motiv de excludere?</i>	<i>Nu se aplică</i>
3D.1.2	<i>Dacă Da, descrieți aceste măsuri.</i>	<i>Nu se aplică</i>
3D.2	Operatorul economic a încălcat obligațiile în domeniul social în ultimii 3 ani?	Da √Nu
3D.2.1	<i>În cazul că răspunsul este Da pentru întrebarea 3D.2, puteți furniza dovezi care să arate că măsurile luate sunt suficiente pentru a demonstra fiabilitatea, în pofida existenței unui motiv de excludere?</i>	<i>Nu se aplică</i>
3D.2.2	<i>Dacă Da, descrieți aceste măsuri.</i>	<i>Nu se aplică</i>
3D.3	Operatorul economic a încălcat obligațiile în domeniul muncii în ultimii 3 ani?	Da √Nu
3D.3.1	<i>În cazul că răspunsul este Da pentru întrebarea 3D.3, puteți furniza dovezi care să arate că măsurile luate sunt suficiente pentru a demonstra fiabilitatea, în pofida existenței unui motiv de excludere?</i>	<i>Nu se aplică</i>
3D.3.2	<i>Dacă Da, descrieți aceste măsuri.</i>	<i>Nu se aplică</i>
	Insolvabilitatea	
3D.4	Operatorul economic este în situație de insolvabilitate sau de lichidare a activității antreprenoriale ca urmare a unei hotărâri judecătorești?	Da √Nu
3D.4.1	<i>În cazul că răspunsul este Da pentru întrebarea 3D.4, puteți furniza dovezi care să arate că măsurile luate sunt suficiente pentru a demonstra fiabilitatea, în pofida existenței unui motiv de excludere?</i>	<i>Nu se aplică</i>
3D.4.2	<i>Dacă Da, descrieți aceste măsuri.</i>	<i>Nu se aplică</i>
	Active administrate de lichidator	
3D.5	Activele operatorului economic sunt administrate de un lichidator sau de o instanță?	Da √Nu
3D.5.1	<i>În cazul că răspunsul este Da pentru întrebarea 3D.5, puteți furniza dovezi care să arate că măsurile luate sunt suficiente pentru a demonstra fiabilitatea, în pofida existenței unui motiv de excludere?</i>	<i>Nu se aplică</i>
3D.5.2	<i>Dacă Da, descrieți aceste măsuri.</i>	<i>Nu se aplică</i>
	Activitățile economice sunt suspendate	
3D.6	Activitățile economice ale operatorului economic sunt suspendate?	Da √Nu
3D.6.1	<i>În cazul că răspunsul este Da pentru întrebarea 3D.6, puteți furniza dovezi care să arate că măsurile luate sunt suficiente pentru a demonstra fiabilitatea, în pofida existenței unui motiv de excludere?</i>	<i>Nu se aplică</i>
3D.6.2	<i>Dacă Da, descrieți aceste măsuri.</i>	<i>Nu se aplică</i>
	Acorduri cu alți operatori economici care vizează denaturarea concurenței	
3D.7	Operatorul economic, în ultimii 3 ani, a încheiat acorduri cu alți operatori economici care au ca obiect denaturarea concurenței, fapt constatat prin decizie a organului abilitat în acest sens?	Da √Nu

3D.7.1	<i>În cazul că răspunsul este Da pentru întrebarea 3D.7, puteți furniza dovezi care să arate că măsurile luate sunt suficiente pentru a demonstra fiabilitatea, în pofida existenței unui motiv de excludere?</i>	Nu se aplică
3D.7.2	<i>Dacă Da, descrieți aceste măsuri.</i>	Nu se aplică
	Conflict de interese	
3D.8	Operatorul economic se află într-o situație de conflict de interese care nu poate fi remediată?	Da <input checked="" type="checkbox"/> Nu
3D.8.1	<i>În cazul că răspunsul este Da pentru întrebarea 3D.8, puteți furniza dovezi care să arate că măsurile luate sunt suficiente pentru a demonstra fiabilitatea, în pofida existenței unui motiv de excludere?</i>	Nu se aplică
3D.8.2	<i>Dacă Da, descrieți aceste măsuri.</i>	Nu se aplică
	Etica profesională	
3D.9	Operatorul economic a fost condamnat, în ultimii 3 ani, prin hotărâre definitivă a unei instanțe judecătorești, pentru o faptă care a adus atingere eticii profesionale sau pentru comiterea unei greșeli în materie profesională?	Da <input checked="" type="checkbox"/> Nu
3D.9.1	<i>În cazul că răspunsul este Da pentru întrebarea 3D.9, puteți furniza dovezi care să arate că măsurile luate sunt suficiente pentru a demonstra fiabilitatea, în pofida existenței unui motiv de excludere?</i>	Nu se aplică
3D.9.2	<i>Dacă Da, descrieți aceste măsuri.</i>	Nu se aplică
	Integritatea	
3D.10	Operatorul economic, în ultimii 3 ani, se face vinovat de o abatere profesională, care îi pune la îndoială integritatea?	Da <input checked="" type="checkbox"/> Nu
3D.10.1	<i>În cazul că răspunsul este Da pentru întrebarea 3D.10, puteți furniza dovezi care să arate că măsurile luate sunt suficiente pentru a demonstra fiabilitatea, în pofida existenței unui motiv de excludere?</i>	Nu se aplică
3D.10.2	<i>Dacă Da, descrieți aceste măsuri.</i>	Nu se aplică

Semnat:

MSign

(semnătura)

Nume:

ȚURCAN Denis

Funcția:

Director

Antreprenor

VALDCONGRUP S.R.L.

MSign

S.C. "VALDCONGRUP" S.R.L.

C/f: 1009600000374

Email: valdcongrup@gmail.com

Tel: 0 22 428393; 0 78 664664

Fax: 0 22 428062

Adresa: str. Uzinelor 171/2, Chișinău, Republica Moldova



APROBAT

prin Ordinul

Ministrului Finanțelor

nr. 72 din 11 iunie 2020

(modificat prin Ordinul Ministrului Finanțelor nr. 146 din 24.11.2020)

Capitolul IV. Criteriile de calificare și selecție a operatorilor economici

Compartimentul se completează de către autoritatea/entitatea (coloana nr.2) contractantă și operatorii economici (coloana nr.3).

Cod poziție	Conținutul cerinței	Răspuns
1	2	3
A. Capacitatea de exercitare a activității profesionale		
4A.1	Operatorul economic este în măsură să furnizeze documentul/documentele prin care se va demonstra înregistrarea acestuia? Certificat/decizie de înregistrare a întreprinderii, extras din Registrul de stat al persoanelor juridice	√Da Nu
4A.1.1	<i>Dacă Da, indicați actele de înregistrare a activității antreprenoriale și genul (genurile) de activitate determinate de legislație, aferent obiectului procedurii de atribuire a contractului, în baza căreia întreprinderea are dreptul să execute viitorul contract de achiziție publică.</i>	Extras MD 0086878 din 03.02.2009 <i>Genul de activitate de baza este construcțiile de clădiri și (sau) construcții inginerești, instalații și rețele tehnico - edilitare, reconstrucțiile, consolidările, restaurările, etc.</i>
4A.1.2	<i>Actele de înregistrare a activității antreprenoriale, sunt disponibile gratuit pentru autorități dintr-o bază de date națională? Dacă da, specificați informația care ar permite verificarea.</i>	<i>Adresa de internet:</i> http://www.asp.gov.md
		<i>Autoritatea sau organismul emitent(ă):</i> Agencia Servicii Publice <i>Referința exactă a documentației:</i> Nu este
4A.2	Activitatea antreprenorială deține o certificare și/sau o autorizare echivalentă aferent obiectului procedurii de atribuire a contractului, în cadrul unui sistem național?	√Da Nu
4A.2.1	<i>Dacă Da, operatorul economic este în măsură să furnizeze documentul/documentele prin care se va demonstra certificarea și/sau autorizarea activității acestuia?</i>	√Da Nu
4A.2.3	<i>Actele privind certificarea sau autorizarea sunt disponibile gratuit pentru autorități, dintr-o bază de date națională? Dacă da, specificați informația care</i>	<i>Adresa de internet:</i> http://www.asp.gov.md
		<i>Autoritatea sau organismul emitent(ă):</i> Agencia Servicii Publice

	<i>ar permite verificarea.</i>	Referința exactă a documentației: Nu este cazul
4A.3	Genurile de activitate, și/sau certificarea, și/sau autorizarea privind activitatea de întreprinzător, acoperă criteriile de selecție impuse de autoritatea/entitatea contractantă în anunțul/invitația de participare?	√Da Nu
B. Capacitatea economică și financiară		
	Declarații bancare	
4B.1	Operatorul economic este în măsură să furnizeze declarații bancare sau, după caz, dovezi privind asigurarea riscului profesional în conformitate cu cerințele din documentația de atribuire? Confirmarea soldului bancar: Document emis de banca, prin care se confirmă existența resurselor financiare disponibile sau o linie de credit deschisă în valoare de minim 1.0 mln lei din suma contractului ce urmează a fi atribuit, eliberat la maxim 10 zile de la data plasării ofertei. Varianta scanată de pe originalul, confirmată prin semnătura electronică Certificat de atribuire a contului bancar	√Da Nu
4B.1.1	Informația menționată la punctul 4B.1 este disponibilă gratuit pentru autorități, dintr-o bază de date națională? Dacă da, specificați informația care ar permite verificarea ei.	Adresa de internet: http://energbank.com Autoritatea sau organismul emitent(ă): B.C. Energbank S.A. Referința exactă a documentației: Nu este
	Cifra de afaceri anuală (volumul vânzărilor)	
4B.2	Operatorul economic este în măsură să demonstreze o cifră de afaceri anuală, după cum urmează: Valoare 7 mln__ Lei; Perioada: 2020, 2021, 2022 <i>Notă. Se completează de către autoritatea contractantă valoarea și perioada</i>	√Da Nu
4B.2.1	Specificați care este cifra de afaceri anuală, conform datelor din raportul financiar.	Valoarea 86 208 687 MDL Anul 2022
	Cifra de afaceri medie anuală	
4B.3	Operatorul economic este în măsură să demonstreze o cifră medie anuală de afaceri, după cum urmează: Valoare _7 mln lei__ Perioada: 2020,2021,2022 <i>Notă. Se completează de către autoritatea contractantă valoarea și perioada</i>	√Da Nu
4B.3.1	Specificați cifra de afaceri, conform datelor din raportul financiar.	Valoarea 22 882 688 MDL Anul 2020 Valoarea 73 505 901 MDL Anul 2021 Valoarea 86 208 687 MDL Anul 2022 Valoarea medie totală 60 865 759 MDL
	Raport financiar	

4B.4	Operatorul economic este în măsură să furnizeze raportul financiar înregistrat, extrase din raportul financiar? Raport financiar pentru anii 2020,,2021,2022	√Da Nu
4B.5	Informațiile privind situația economică și financiară sunt disponibile gratuit pentru autorități, dintr-o bază de date națională? Dacă da, specificați informația care ar permite verificarea.	Adresa de internet: https://statistica.gov.md/
		Autoritatea sau organismul emitent(ă): Biroul Național de Statistică
		Referința exactă a documentației: Nu este
C. Capacitatea tehnică și/sau profesională		
4C.1	Operatorul economic este în măsură să furnizeze documentele solicitate de către autoritatea/entitatea contractantă în anunțul de participare, care demonstrează capacitatea tehnică și/sau profesională pentru executarea viitorului contract.	√Da Nu
4C.1.1	<i>Informațiile privind capacitatea tehnică și/sau profesională sunt disponibile gratuit pentru autorități, dintr-o bază de date națională? Dacă da, specificați informația care ar permite verificarea.</i>	Adresa de internet: http://valdcongrup.md/
		Autoritatea sau organismul emitent(ă): VALDCONGRUP S.R.L.
		Referința exactă a documentației: valdcongrup@gmail.com
Instalații tehnice și măsuri de asigurare a calității		
4C.2	Operatorul economic este în măsură să furnizeze detalii referitoare la tehnicieni sau organismele tehnice, specificate în anunțul de participare/documentația de atribuire, pe care autoritatea/entitatea contractantă le poate solicita, în special cele responsabile de controlul calității în legătură cu acest exercițiu de achiziție publică?	√Da Nu
4C.3	Operatorul economic este în măsură să furnizeze o informație cu privire la sistemele de management și de trasabilitate utilizate în cadrul lanțului de aprovizionare?	√Da Nu
4C.3.1	<i>Informațiile sunt disponibile gratuit pentru autorități, dintr-o bază de date națională? Dacă da, specificați informația care ar permite verificarea.</i>	Adresa de internet: http://valdcongrup.md/
		Autoritatea sau organismul emitent(ă): VALDCONGRUP S.R.L.
		Referința exactă a documentației: valdcongrup@gmail.com
Utilaje, instalații și echipament tehnic		
4C.4	Operatorul economic dispune de utilaje și echipament necesar pentru îndeplinirea corespunzătoare a contractului de achiziție publică? Declarație privind dotările specifice, utilajul și echipamentul necesar pentru îndeplinirea corespunzătoare a contractului conform Anexei 14	√Da Nu
4C.5	Operatorul economic este în măsură să furnizeze o informație cu privire la dotările specifice, utilajul și echipamentul necesar pentru îndeplinirea contractului, conform cerințelor stabilite în anunțul de participare și documentația de atribuire?	√Da Nu
Pregătirea profesională și calificarea personalului		

4C.6	Operatorul economic are în cadrul întreprinderii personal calificat conform cerințelor stabilite în anunțul de participare sau în documentația de atribuire? Declarație privind personalul de specialitate și/sau a experților propus/propuși pentru implementarea contractului conform Anexei 15	√Da Nu
4C.7	Operatorul economic este în măsură să furnizeze o informație privind personalul de specialitate propus pentru executarea contractului, conform cerințelor stabilite în anunțul de participare și documentația de atribuire? Certificat de atestare tehnică profesională a dirigintelui de șantier Pentru fiecare tip de lucrări necesare de executat conform caietului de sarcini	√Da Nu
4C.8	Indicați efectivele medii anuale de personal angajat din ultimii trei ani de activitate.	Anul 2020
		Angajați 54 persoane
		Anul 2021
		Angajați 57 persoane
		Anul 2022
		Angajați 55 persoane
Numărul membrilor personalului de conducere		
4C.9	Indicați numărul membrilor personalului de conducere ale operatorului economic pe parcursul ultimilor trei ani.	Anul 2020
		Angajați 7 persoane
		Anul 2021
		Angajați 7 persoane
		Anul 2022
		Angajați 7 persoane
Mostre, descrieri, fotografii		
4C.10	Operatorul economic este în măsură să furnizeze eșantioane (mostre), descrieri și/sau fotografii ale produselor/serviciilor care urmează să fie furnizate/prestate, conform cerințelor stabilite în documentația de atribuire?	√Da Nu
Pentru contractele de achiziție publică de lucrări		
4C.11	În perioada de referință, operatorul economic a îndeplinit lucrări specifice sau similare obiectului de achiziție indicat în anunțul de participare și în documentația de atribuire? Declarație privind experiență similară conform anexei nr. 12 și/sau Declarație privind lista principalelor lucrări executate în ultimul an de activitate conform anexei 13	√Da Nu
4C.11.1	Dacă Da, enumerați-le specificând descrierea lucrărilor, valoarea lor, data de începere, data procesului verbal de recepție la terminarea lucrărilor, beneficiarul și altă informație relevantă.	Construirea rețelei de apeduct în s. Biliceniei Vechi r-nul Sîngerei cu conectarea la sursele de apă din râul Nistru prin branșament la apeductul Bălți-Sîngerei etapa III
		9 208 013,00 MDL
		21 octombrie 2020
		23 martie 2022
		Primăria com. Biliceniei Vechi r-nul Sîngerei
Pentru contractele de achiziție publică de bunuri		

4C.12	În perioada de referință, operatorul economic a efectuat livrări specifice obiectului de achiziție indicat în anunțul de participare și în documentația de atribuire?	Da √Nu
4C.12.1	<i>Dacă Da, enumerați-le specificând descrierea livrărilor, valoarea lor, data de începere, data furnizării, beneficiarul și altă informație relevantă.</i>	<i>Nu se aplică</i>
	Pentru contractele de achiziție publică de servicii	
4C.13	În perioada de referință, operatorul economic a prestat servicii similare cu obiectul de achiziție indicat în anunțul de participare și în documentația de atribuire?	Da √Nu
4C.13.1	<i>Dacă Da, enumerați-le specificând descrierea serviciilor, valoarea lor, durata de execuție, data începerii, beneficiarul și altă informație relevantă.</i>	<i>Nu se aplică</i>
4C.14	În cazul că răspunsul este Da pentru una din întrebările 4C.11 – 4C.13, puteți furniza dovezi prin care se va demonstra îndeplinirea lucrărilor, livrarea bunurilor, prestarea serviciilor similare conform cerințelor documentației de atribuire?	√Da Nu

D. Standarde de asigurare a calității

4D.1	Operatorul economic este în măsură să furnizeze certificate emise de organisme independente prin care se atestă faptul că operatorul economic respectă standardele de asigurare a calității conform cerințelor stabilite în anunțul de participare și în documentația atribuire? <i>Certificat de management al calității ISO 9001 și sau analoge. Copiile, confirmate prin aplicarea ștampilei și semnat electronic. Originale obligatorii la solicitare</i>	√Da Nu
4D.2	Informațiile privind standardele de asigurare a calității, sunt disponibile gratuit pentru autorități, dintr-o bază de date națională? Dacă da, specificați informația care ar permite verificarea.	Adresa de internet: http://valdcongrup.md/ Autoritatea sau organismul emitent(ă): VALDCONGRUP S.R.L. Referința exactă a documentației: valdcongrup@gmail.com

E. Standarde de protecție a mediului

4E.1	Operatorul economic este în măsură să furnizeze certificate emise de organisme independente prin care se atestă faptul că operatorul economic respectă standardele de protecție a mediului, conform cerințelor stabilite în anunțul de participare și în documentația de atribuire?	√Da Nu
4E.2	Informațiile privind standardele de protecția mediului, sunt disponibile gratuit pentru autorități, dintr-o bază de date națională? Dacă da, specificați informația care ar permite verificarea.	Adresa de internet: http://valdcongrup.md/ Autoritatea sau organismul emitent(ă): VALDCONGRUP S.R.L. Referința exactă a documentației: valdcongrup@gmail.com

F. Permitearea controalelor

4F.1	Operatorul economic permite efectuarea verificărilor de către autoritatea/entitatea contractantă referitor la capacitățile economice și financiare, de producție sau tehnice privind executarea viitorului contract de achiziție publică?	√Da Nu
------	-------------------------------------------------------------------------------------------------------------------------------------------------------------------------------------------------------------------------------------------	-----------

Semnat:

MSign

(semnătura)

Nume:

ȚURCAN Denis

Funcția:

Director

Antreprenor

VALDCONGRUP S.R.L.

MSign



S.C. "VALDCONGRUP" S.R.L.

C/f: 1009600000374

Email: valdcongrup@gmail.com

Tel: 0 22 428393; 0 78 664664

Fax: 0 22 428062

Adresa: str. Uzinelor 171/2, Chişinău, Republica Moldova



APROBAT

prin Ordinul

Ministrului Finanţelor

nr. 72 din 11 iunie 2020

(modificat prin Ordinul Ministrului Finanţelor nr. 146 din 24.11.2020)

Capitolul V. Indicaţii generale pentru criteriile de calificare şi selecţie

Compartimentul se completează de către autoritatea/entitatea contractantă (coloana nr.2) şi operatorii economici (coloana nr.3).

Cod poziţie	Conţinutul cerinţei	Răspuns
1	2	3
A. Îndeplinirea tuturor criteriilor de selecţie impuse		
5A.1	<p>Operatorul economic este în măsură să furnizeze în Sistemul informaţional automatizat „Registrul de stat al achiziţiilor publice” sau prin mijloace electronice, sau dacă e cazul, pe suport de hârtie autorităţii contractante: formularele, certificatele, avizele şi alte documente indicate de către autoritatea/entitatea contractantă în anunţul de participare şi în documentaţia de atribuire?</p> <p>Termen 3 zile de la solicitare.</p> <p>Notă. Numărul de zile se indică de către autoritatea contractantă ținând cont de cantitatea şi caracterul documentelor solicitate.</p>	√Da Nu
5A.2	<p>Informaţiile care să îi permită autorităţii/entităţii contractante să obţină documentele indicate în anunţul de participare şi în documentaţia de atribuire, sunt disponibile gratuit şi direct prin accesarea unei baze de date naţionale în orice stat? Dacă da, specificaţi informaţia care ar permite verificarea.</p>	<p>Adresa de internet: https://achizitii.md</p> <p>Autoritatea sau organismul emitent(ă): VALDCONGRUP S.R.L.</p> <p>Referinţa exactă a documentaţiei: ocds-b3wdp1-MD-1692284532926</p>

Semnat:

MSign

(semnătura)

Nume:

ȚURCAN Denis

Funcţia:

Director

Antreprenor

VALDCONGRUP S.R.L.

MSign

S.C. "VALDCONGRUP" S.R.L.

C/f: 1009600000374

Email: valdcongrup@gmail.com

Tel: 0 22 428393; 0 78 664664

Fax: 0 22 428062

Adresa: str. Uzinelor 171/2, Chişinău, Republica Moldova



APROBAT

prin Ordinul

Ministrului Finanţelor

nr. 72 din 11 iunie 2020

(modificat prin Ordinul Ministrului Finanţelor nr. 146 din 24.11.2020)

Capitolul VI. Preselecţia candidaţilor pentru procedura de atribuire a contractului de achiziţie publică

Compartimentul se solicită de către autoritatea contractantă doar în cadrul procedurilor de achiziţie publică: licitaţia restrânsă, negociere, dialog competitiv şi parteneriatul pentru inovare.

Cod poziţie	Conţinutul cerinţei	Răspuns
1	2	3
A. Îndeplinirea tuturor criteriilor de selecţie impuse		
6A.1	Operatorul economic/candidatul îndeplineşte criteriile de selecţie stabilite de către autoritatea contractantă în anunţul de participare şi în documentaţia de atribuire.	√Da Nu
6A.2	Operatorul economic/candidatul dispune şi este în măsură să furnizeze în Sistemul informaţional automatizat „Registrul de stat al achiziţiilor publice” sau prin mijloace electronice, sau dacă e cazul, pe suport de hârtie autorităţii contractante certificate sau alte forme de documente justificative, după cum este cerut în anunţul de participare şi în documentaţia de atribuire.	√Da Nu

Semnat:

MSign

(semnătura)

Nume:

ȚURCAN Denis

Funcţia:

Director

Antreprenor

VALDCONGRUP S.R.L.

MSign

S.C. "VALDCONGRUP" S.R.L.

C/f: 1009600000374

Email: valdcongrup@gmail.com

Tel: 0 22 428393; 0 78 664664

Fax: 0 22 428062

Adresa: str. Uzinelor 171/2, Chișinău, Republica Moldova



APROBAT

prin Ordinul

Ministrului Finanțelor

nr. 72 din 11 iunie 2020

(modificat prin Ordinul Ministrului Finanțelor nr. 146 din 24.11.2020)

Capitolul VII. Declarații finale

Operatorul economic declară că informațiile prezentate în capitolele II – V (după caz II-VI) sunt exacte și corect furnizate, cunoscând pe deplin consecințele cazurilor grave de declarații false.

Operatorul economic declară în mod oficial, că poate să furnizeze la solicitarea autorității/entității contractante fără întârziere, certificatele și documentele justificative solicitate, cu excepția cazului în care autoritatea/entitatea contractantă are posibilitatea de a obține documentele justificative în cauză direct prin accesarea unei baze de date relevante, care este disponibilă gratuit, cu condiția că operatorul economic să fi furnizat informațiile necesare (adresa de internet, autoritatea sau organismul emitent(ă), referința exactă a documentației) care să îi permită autorității contractante sau entității contractante să facă acest lucru și se consimte accesul la informațiile menționate, în cazul în care acest lucru este necesar.

Operatorul economic declară în mod oficial că este de acord ca

Primăria Trușeni

, astfel cum este descrisă în capitolul I secțiunea A să obțină acces la documentele justificative privind informațiile pe care le-a furnizat în acest DUAЕ în scopul desfășurării procedurii de achiziție

[ocds-b3wdp1-MD-1692284532926](#)

Nume: ȚURCAN Denis

Funcția: Director

Data: 6 septembrie 2023

Adresa: str. Uzinelor 171/2, mun. Chișinău, Republica Moldova

Semnătura

Semnat:

MSign

(semnătura)

Nume: ȚURCAN Denis

Funcția: Director

Antreprenor: VALDCONGRUP S.R.L.

MSign

S.C. "VALDCONGRUP" S.R.L.

C/f: 100960000374

Email: valdcongrup@gmail.com

Tel: 0 22 428393; 0 78 664664

Fax: 0 22 428062

Adresa: str. Uzinelor 171/2, Chișinău, Republica Moldova



PROPUNERE TEHNICĂ

Obiectul Achiziției: **Lucrări de construcție a rețelei de apeduct în sectorul Valicica Nouă comuna Truseni ETAPA II**

Autoritatea contractantă: **Primăria Truseni**

Operator Economic: **VALDCONGRUP S.R.L.**

**Sistemul de alimentare cu apa a
satului Truseni, municipiul
Chisinau, (sectorul Valicica
Noua). Zona rezervoare.**

(denumirea obiectivului)

DEVIZ LOCAL №

Valoarea de deviz 2 435 269 Lei

Intocmit in prețuri curente

№ crt.	Simbol norme și Cod resurse	Lucrări și cheltuieli	U.M.	Cantitate conform datelor din proiect	Valoarea de deviz, lei	
					Pe unitate de măsură incl. salariu	Total incl. salariu
1	2	3	4	5	6	7
		1. Valoarea utilajului				
1	Pret de piata	Hidrant, D=80 mm, h=1000 mm	buc	4,0000	3 865,000 0,000	15 460,000 0,000
		<i>Total</i>	Lei			15 460,000
		Total Valoarea utilajului Inclusiv salariu				15 460,000
		2. Lucrari de montare a utilajului				
2	AcB06A	Montarea hidrantilor de incendiu subteran pe pozitie existenta, avind diametrul de Dn=80 mm. (Exclus utilajul)	buc	4,0000	230,754 172,900	923,016 691,600
		<i>Total</i>	Lei			923,016
		<i>Asigurarea sociala</i>	24 %			165,984
		<i>Transportarea</i>	4 %			9,257
		<i>Total</i>				1 098,257
		<i>Cheltuieli de regie</i>	60 %			414,960
		<i>Total</i>				1 513,217
		<i>Beneficiu de deviz</i>	3 %			45,397

1	2	3	4	5	6	7
		<i>Total</i>				1 558,614
		Total Lucrari de montare a utilajului Inclusiv salariu				1 558,614 691,600
		3. Lucrari de constructie				
		3.1. Lucrari de terasamente				
3	TsC03B1	Sapatura mecanica cu excavatorul de 0,40-0,70 mc, cu motor cu ardere interna si comanda hidraulica, in pamint cu umiditate naturala, descarcare in depozit teren catg. II	100 m3	25,2100	615,000 0,000	15 504,150 0,000
4	TsA20B	Sapatura manuala de pamint, in taluzuri, la deblee sapate cu excavator sau screper, pentru completarea sapaturii la profilul taluzului, in teren mijlociu	m3	144,5000	133,900 133,900	19 348,550 19 348,550
5	TsC03F1	Sapatura mecanica cu excavatorul de 0,40-0,70 mc, cu motor cu ardere interna si comanda hidraulica, in pamint cu umiditate naturala, descarcare in autovehicule teren catg. II. (Ingramadirea si incarcarea pamintului in autovehicol)	100 m3	0,4500	675,000 0,000	303,750 0,000
6	TsI50A2	Transportarea pamintului cu autobasculanta de 5 t la distanta de 2 km	t	72,0000	9,600 0,000	691,200 0,000
7	TsC51B	Lucrari la descarcarea pamintului in depozit, teren categoria II	100 m3	0,4500	143,400 23,400	64,530 10,530
8	TsD01B	Imprastierea cu lopata a pamintului afinat, in straturi uniforme, de 10-30 cm grosime, printr-o aruncare de pina la 3 m din gramezi, inclusiv sfarimarea bulgarilor, pamintul provenind din teren mijlociu (Astuparea manuala, H= 0.3 m)	m3	667,0000	20,150 20,150	13 440,050 13 440,050
9	TsD04B	Compactarea cu maiul de mina a umpluturilor executate in sapaturi orizontale sau inclinate la 1/4, inclusiv udarea fiecarui strat de pamint in parte, avind 10 cm grosime pamint coeziv. (Compactarea manuala)	m3	667,0000	49,750 48,750	33 183,250 32 516,250

1	2	3	4	5	6	7
10	TsD02A1	Imprastierea pamintului afinat provenit din teren categoria I sau II, executata cu buldozer pe tractor cu senile de 65-80 CP, in straturi cu grosimea de 15-20 cm	100 m3	19,5400	327,000 0,000	6 389,580 0,000
11	TsD05B	Compactarea cu maiul mecanic de 150-200 kg a umpluturilor in straturi succesive de 20-30 cm grosime, exclusiv udarea fiecarui strat in parte, umpluturile executandu-se din pamint coeziv	100 m3	19,5400	997,650 573,300	19 494,081 11 202,282
		<i>Total</i>	Lei			108 419,141
		Total Lucrari de terasamente Inclusiv salariu				108 419,141 76 517,662
		3.2. Conducte si accesotii				
12	AcA10B	Montarea in pamint a tevilor din polietilena de presiune, de inalta densitate, destinate alimentariilor cu apa, asamblate prin sudura cap la cap, conform normativului I-6-PE, avind diametrul de 160-200 mm. (Conducta din PE neagra cu linii albastre cu un strat de protectie PE albastra, PE100, PN10, SDR17, D=160 mm)	m	1 892,0000	342,621 10,790	648 238,374 20 414,680
13	AcA10A	Montarea in pamint a tevilor din polietilena de presiune, de inalta densitate, destinate alimentariilor cu apa, asamblate prin sudura cap la cap, conform normativului I-6-PE, avind diametrul de 110-140 mm. (Conducta din PE neagra cu linii albastre cu un strat de protectie PE albastra, PE100, PN10, SDR17, D=110 mm)	m	86,0000	166,989 9,555	14 361,065 821,730
14	AcA52C	Teava din polietilena, pentru conducte de alimentare cu apa montata in sant, cu diametrul de 90 mm. (Conducta din PE neagra cu linii albastre cu un strat de protectie PE albastra, PE100, PN10, SDR17, D=90 mm). (Exclus banda de avertizare)	m	986,0000	129,280 11,830	127 470,080 11 664,380
15	AcF12C	Proba de presiune a conductelor din polietilena montate in transee	m	1 892,0000	0,556	1 051,196

1	2	3	4	5	6	7
		pentru retelele de alimentare cu apa si canalizare, cu diametru pina la 200 mm			0,484	914,972
16	AcF12B	Proba de presiune a conductelor din polietilena montate in transee pentru retelele de alimentare cu apa si canalizare, cu diametru pina la 150 mm	m	86,0000	0,463 0,403	39,818 34,658
17	AcF12A	Proba de presiune a conductelor din polietilena montate in transee pentru retelele de alimentare cu apa si canalizare, cu diametru pina la 100 mm	m	986,0000	0,306 0,267	302,209 262,769
18	AcF11E	Spalarea tevilor din PVC, fonta, azbociment, polietilena etc 150-225 mm, de apa potabila dupa montarea si imbinarea, inaintea receptiei	m	1 892,0000	12,100 5,200	22 893,200 9 838,400
19	AcF11D	Spalarea tevilor din PVC, fonta, azbociment, polietilena etc 80-110 mm, de apa potabila dupa montarea si imbinarea, inaintea receptiei	m	86,0000	9,550 4,550	821,300 391,300
20	AcF11C	Spalarea tevilor din PVC, fonta, azbociment, polietilena etc 20-75 mm, de apa potabila dupa montarea si imbinarea, inaintea receptiei	m	986,0000	5,700 2,600	5 620,200 2 563,600
21	Pret din piata	Banda de semnalizare	m	2 964,0000	1,070 0,000	3 171,480 0,000
22	AcD22A	Prepararea si turnarea betonului in fundatia canalelor, prin interior cu H 1,2-1,8 m si acoperire 1-5 m. Volumul de beton pentru suporturi, marca B 20.	m ³	0,6300	1 936,749 554,449	1 220,152 349,303
23	AcA07C	Montarea in pamint, in exteriorul cladirilor, a tevilor din PVC tip 4(G) sau 3(M), avind diametrul de 170- 210 mm. (Tub de protectie, PE corugata, SN4, D=200 mm)	m	55,0000	182,688 29,250	10 047,862 1 608,750
24	AcA07B	Montarea in pamint, in exteriorul cladirilor, a tevilor din PVC tip 4(G) sau 3(M), avind diametrul de 110- 160 mm. (Tub de protectie, PE corugata, SN4, D=160 mm)	m	12,0000	149,642 24,050	1 795,708 288,600

1	2	3	4	5	6	7
25	AcB01B	Montarea armaturilor cu actionare manuala sau mecanica (vane, robinete, ventile), la conductele de alimentare cu apa sau de canalizare, avind diametrul de 125-150 mm. (Vana din fonta cu pana cauciucata, D=150 mm)	buc	12,0000	3 776,160 45,500	45 313,920 546,000
26	AcB01A	Montarea armaturilor cu actionare manuala sau mecanica (vane, robinete, ventile), la conductele de alimentare cu apa sau de canalizare, avind diametrul de 50-100 mm. (Vana din fonta cu pana cauciucata, D=100 mm)	buc	4,0000	2 178,150 35,750	8 712,600 143,000
27	AcB01A	Montarea armaturilor cu actionare manuala sau mecanica (vane, robinete, ventile), la conductele de alimentare cu apa sau de canalizare, avind diametrul de 50-100 mm. (Vana din fonta cu pana cauciucata, D=80 mm)	buc	37,0000	1 726,790 35,750	63 891,230 1 322,750
28	AcB01A	Montarea armaturilor cu actionare manuala sau mecanica (vane, robinete, ventile), la conductele de alimentare cu apa sau de canalizare, avind diametrul de 50-100 mm. (Vana din fonta cu pana cauciucata, D=50 mm)	buc	2,0000	1 256,710 35,750	2 513,420 71,500
29	GD53E	Imbinarea prin sudura cap la cap a fittingurilor din polietilena, cu diametrul de 160 mm, pentru adaptoare pe flansa, capace bombate, fittinguri de tranzitie si capete de bransament (si pentru ramura perpendiculara a teului). (Adaptor flansa PE, D=160 mm - 150 mm)	buc	12,0000	919,710 59,150	11 036,520 709,800
30	GD53C	Imbinarea prin sudura cap la cap a fittingurilor din polietilena, cu diametrul de 110 mm, pentru adaptoare pe flansa, capace bombate, fittinguri de tranzitie si capete de bransament (si pentru ramura perpendiculara a teului). (Adaptor flansa PE, D=110 mm - 100 mm)	buc	4,0000	540,360 49,400	2 161,440 197,600
31	AcA54B	Montarea fittingurilor mecanic	buc	37,0000	635,100	23 498,700

1	2	3	4	5	6	7
		(insurubare). Imbinare mecanica intre teava si fitting (mufe, teu, cot) din polietilena, tevine avind diametrul de 50-110 mm. (Racord compresiune cu flansa, D=90 mm x 3")			37,700	1 394,900
32	AcA54B	Montarea fittingurilor mecanic (insurubare). Imbinare mecanica intre teava si fitting (mufe, teu, cot) din polietilena, tevine avind diametrul de 50-110 mm. (Racord compresiune cu flansa, D=63 mm x 2")	buc	2,0000	374,510 37,700	749,020 75,400
33	AcA26B	Imbinarea cu flanse a pieselor de legatura, flanselor, inclusiv a flanselor oarbe si a armaturilor, avind diametrul de 125-250 mm. (Cruce din fonta cu flanse, D=150 mm)	buc	2,0000	4 536,550 120,250	9 073,100 240,500
34	AcA26A	Imbinarea cu flanse a pieselor de legatura, flanselor, inclusiv a flanselor oarbe si a armaturilor, avind diametrul de 50-100 mm. (Cruce din fonta cu flanse, D=100 mm)	buc	1,0000	2 496,150 57,850	2 496,150 57,850
35	AcA26A	Imbinarea cu flanse a pieselor de legatura, flanselor, inclusiv a flanselor oarbe si a armaturilor, avind diametrul de 50-100 mm. (Cruce din fonta cu flanse, D=80 mm)	buc	4,0000	2 709,150 57,850	10 836,600 231,400
36	AcA26B	Imbinarea cu flanse a pieselor de legatura, flanselor, inclusiv a flanselor oarbe si a armaturilor, avind diametrul de 125-250 mm. (Teu egal din fonta cu flanse, D=150 mm)	buc	3,0000	3 574,550 120,250	10 723,650 360,750
37	AcA26A	Imbinarea cu flanse a pieselor de legatura, flanselor, inclusiv a flanselor oarbe si a armaturilor, avind diametrul de 50-100 mm. (Teu egal din fonta cu flanse, D=80 mm)	buc	7,0000	1 403,150 57,850	9 822,050 404,950
38	AcA26B	Imbinarea cu flanse a pieselor de legatura, flanselor, inclusiv a flanselor oarbe si a armaturilor, avind diametrul de 125-250 mm.	buc	2,0000	2 860,550 120,250	5 721,100 240,500

1	2	3	4	5	6	7
		(Teu redus din fonta cu flanse, D=150 mm - 80 mm)				
39	AcA26A	Imbinarea cu flanse a pieselor de legatura, flanselor, inclusiv a flanselor oarbe si a armaturilor, avind diametrul de 50-100 mm. (Teu redus din fonta cu flanse, D=100 mm - 80 mm)	buc	1,0000	<u>1 623,150</u> 57,850	<u>1 623,150</u> 57,850
40	AcA26B	Imbinarea cu flanse a pieselor de legatura, flanselor, inclusiv a flanselor oarbe si a armaturilor, avind diametrul de 125-250 mm. (Reductie din fonta cu flanse, D=150 mm - 100 mm)	buc	3,0000	<u>1 486,550</u> 120,250	<u>4 459,650</u> 360,750
41	AcA26B	Imbinarea cu flanse a pieselor de legatura, flanselor, inclusiv a flanselor oarbe si a armaturilor, avind diametrul de 125-250 mm. (Reductie din fonta cu flanse, D=150 mm - 80 mm)	buc	3,0000	<u>1 221,550</u> 120,250	<u>3 664,650</u> 360,750
42	AcA26B	Imbinarea cu flanse a pieselor de legatura, flanselor, inclusiv a flanselor oarbe si a armaturilor, avind diametrul de 125-250 mm. (Reductie din fonta cu flanse, D=150 mm - 50 mm)	buc	1,0000	<u>2 495,550</u> 120,250	<u>2 495,550</u> 120,250
43	AcA26A	Imbinarea cu flanse a pieselor de legatura, flanselor, inclusiv a flanselor oarbe si a armaturilor, avind diametrul de 50-100 mm. (Reductie din fonta cu flanse, D=100 mm - 80 mm)	buc	3,0000	<u>984,150</u> 57,850	<u>2 952,450</u> 173,550
44	AcA26A	Imbinarea cu flanse a pieselor de legatura, flanselor, inclusiv a flanselor oarbe si a armaturilor, avind diametrul de 50-100 mm. (Reductie din fonta cu flanse, D=80 mm - 50 mm)	buc	1,0000	<u>886,150</u> 57,850	<u>886,150</u> 57,850
45	AcF09A	Placa indicatoare montata la camine, rezervoare sau alte constructii si instalatii pentru alimentare cu apa si canalizare	buc	4,0000	<u>281,075</u> 66,950	<u>1 124,300</u> 267,800
46	IC44E k=0,35	Confectionarea, montarea si cimentarea tevii de protectie la trecerea conductelor prin ziduri, teava avind diametrul de 324 x 8	buc	12,0000	<u>56,666</u> 29,575	<u>679,998</u> 354,900

1	2	3	4	5	6	7
		mm ... 356 x 9 mm. (Piesa de trecere din PVC, D=315 mm, l=200 mm)				
47	IC44C k=0,4	Confectionarea, montarea si cimentarea tevii de protectie la trecerea conductelor prin ziduri, teava avind diametrul de 127 x 4 mm ... 178 x 5 mm (Piesa de trecere din PVC, D=160 mm, L=200 mm)	buc	43,0000	26,779 16,900	1 151,511 726,700
48	GD53E1	Imbinarea prin sudura cap la cap a fittingurilor din polietilena, cu diametrul de 160 mm, pentru adaptoare pe flansa, capace bombate, fittinguri de tranzitie si capete de bransament (si pentru ramura perpendiculara a teului).Pentru imbinarea coturilor, teurilor si robinetilor. (Cot PE100, 90 grade, D=160 mm)	buc	2,0000	839,520 118,300	1 679,040 236,600
49	GD53E1	Imbinarea prin sudura cap la cap a fittingurilor din polietilena, cu diametrul de 160 mm, pentru adaptoare pe flansa, capace bombate, fittinguri de tranzitie si capete de bransament (si pentru ramura perpendiculara a teului).Pentru imbinarea coturilor, teurilor si robinetilor. (Cot PE100, 60 grade, D=160 mm)	buc	1,0000	2 570,660 118,300	2 570,660 118,300
50	GD53E1	Imbinarea prin sudura cap la cap a fittingurilor din polietilena, cu diametrul de 160 mm, pentru adaptoare pe flansa, capace bombate, fittinguri de tranzitie si capete de bransament (si pentru ramura perpendiculara a teului).Pentru imbinarea coturilor, teurilor si robinetilor. (Cot PE100, 45 grade, D=160 mm)	buc	2,0000	862,750 118,300	1 725,500 236,600
		<i>Total</i>	Lei			1 068 594,75 3
		Total Conducte si accesotii Inclusiv salariu				1 068 594,75 3 58 221,942
		3.3. Camine de vizitare				

1	2	3	4	5	6	7
		3.3.1. Lucrari de terasamente la camine				
51	TsC03B1	Sapatura mecanica cu excavatorul de 0,40-0,70 mc, cu motor cu ardere interna si comanda hidraulica, in pamint cu umiditate naturala, descarcare in depozit teren catg. II	100 m3	1,4500	615,000 0,000	891,750 0,000
52	TsA20B	Sapatura manuala de pamint, in taluzuri, la deblee sapate cu excavator sau screper, pentru completarea sapturii la profilul taluzului, in teren mijlociu	m3	7,2500	133,900 133,900	970,775 970,775
53	TsC03F1	Sapatura mecanica cu excavatorul de 0,40-0,70 mc, cu motor cu ardere interna si comanda hidraulica, in pamint cu umiditate naturala, descarcare in autovehicule teren catg. II. Incarcarea in autovehicol	100 m3	0,8500	675,000 0,000	573,750 0,000
54	TsI50A2	Transportarea pamintului cu autobasculanta de 5 t la distanta de 2 km	t	136,0000	9,600 0,000	1 305,600 0,000
55	TsC51B	Lucrari la descarcarea pamintului in depozit, teren categoria II	100 m3	0,8500	143,400 23,400	121,890 19,890
56	TsD02A1	Imprastierea pamintului afinat provenit din teren categoria I sau II, executata cu buldozer pe tractor cu senile de 65-80 CP, in straturi cu grosimea de 15-20 cm	100 m3	0,6700	327,000 0,000	219,090 0,000
57	TsD05B	Compactarea cu maiul mecanic de 150-200 kg a umpluturilor in straturi succesive de 20-30 cm grosime, exclusiv udarea fiecarui strat in parte, umpluturile executandu-se din pamint coeziv	100 m3	0,6700	997,651 573,300	668,426 384,111
		<i>Total</i>	Lei			4 751,281
		Total Lucrari de terasamente la camine Inclusiv salariu				4 751,281 1 374,776
		3.3.2. Executarea caminelor				
58	AcE11A	Executarea caminelor de vane din	m3	11,3400	1 434,422	16 266,350

1	2	3	4	5	6	7
		elemente de beton armat prefabricat, pentru alimentare cu apa circulare (inelare) cu diametrul 1,5 m, in teren fara apa subterana			626,600	7 105,644
59	AcE11A1	Elemente din beton armat prefabricat, ale caminelor de vane, circulare (inelare) cu diametrul 1,5 m, pentru alimentare cu apa, in teren fara apa subterana. Placi prefabricate pt. camine KЦД-15 (0,33 m3)	buc	9,0000	1 275,000 0,000	11 475,000 0,000
60	AcE11A1	Elemente din beton armat prefabricat, ale caminelor de vane, circulare (inelare) cu diametrul 1,5 m, pentru alimentare cu apa, in teren fara apa subterana. Inel prefabricat pt. camine KЦ-15-6 (0,27 m3)	buc	9,0000	770,000 0,000	6 930,000 0,000
61	AcE11A1	Elemente din beton armat prefabricat, ale caminelor de vane, circulare (inelare) cu diametrul 1,5 m, pentru alimentare cu apa, in teren fara apa subterana. Inel prefabricat pt. camine KЦ-15-9a (0,31 m3)	buc	9,0000	1 085,000 0,000	9 765,000 0,000
62	AcE11A1	Elemente din beton armat prefabricat, ale caminelor de vane, circulare (inelare) cu diametrul 1,5 m, pentru alimentare cu apa, in teren fara apa subterana. Placi prefabricate pt. camine KЦП1-15-1(0,27 m3)	buc	9,0000	1 275,000 0,000	11 475,000 0,000
63	AcE11A1	Elemente din beton armat prefabricat, ale caminelor de vane, circulare (inelare) cu diametrul 1,5 m, pentru alimentare cu apa, in teren fara apa subterana. Inel de reazem KЦO-1(0,02 m3)	buc	9,0000	175,000 0,000	1 575,000 0,000
64	AcE10A1	Elemente din beton armat prefabricat ale caminelor de vane, circulare (inelare) cu diametrul 1,0m, pentru alimentare cu apa, in teren fara apa subterana. Inel prefabricat pt. camine KЦ-7-3 (0,06 m3)	buc	9,0000	285,000 0,000	2 565,000 0,000
65	AcE12A	Executarea caminelor de vane din	m3	15,5400	1 538,987	23 915,863

1	2	3	4	5	6	7
		elemente de beton armat prefabricat, pentru alimentare cu apa circulare (inelare) cu diametrul 2,0 m, in teren fara apa subterana			574,600	8 929,284
66	AcE12A1	Elemente din beton armat prefabricat, ale caminelor de vane, circulare (inelare) cu diametrul 2,0 m, pentru alimentare cu apa, in teren fara apa subterana. Placi prefabricate pt. camine KИД-20 (0,59 m3)	buc	7,0000	2 470,000 0,000	17 290,000 0,000
67	AcE12A1	Elemente din beton armat prefabricat, ale caminelor de vane, circulare (inelare) cu diametrul 2,0 m, pentru alimentare cu apa, in teren fara apa subterana. (Inel prefabricat pt. camine KИ-20-6 (0,45 m3))	buc	7,0000	1 480,000 0,000	10 360,000 0,000
68	AcE12A1	Elemente din beton armat prefabricat, ale caminelor de vane, circulare (inelare) cu diametrul 2,0 m, pentru alimentare cu apa, in teren fara apa subterana. (Inel prefabricat pt. camine KИ-20-9 (0,59 m3))	buc	7,0000	1 850,000 0,000	12 950,000 0,000
69	AcE12A1	Elemente din beton armat prefabricat, ale caminelor de vane, circulare (inelare) cu diametrul 2,0 m, pentru alimentare cu apa, in teren fara apa subterana. (Placi prefabricate pt. camine KИИ1-20-1(0,51 m3))	buc	7,0000	2 470,000 0,000	17 290,000 0,000
70	AcE12A1	Elemente din beton armat prefabricat, ale caminelor de vane, circulare (inelare) cu diametrul 2,0 m, pentru alimentare cu apa, in teren fara apa subterana. (Inel de reazem KИO-1(0,02 m3))	buc	7,0000	175,000 0,000	1 225,000 0,000
71	AcE12A1	Elemente din beton armat prefabricat, ale caminelor de vane, circulare (inelare) cu diametrul 2,0 m, pentru alimentare cu apa, in teren fara apa subterana. (Inel prefabricat pt. camine KИ-7-3 (0,06 m3))	buc	7,0000	285,000 0,000	1 995,000 0,000
72	Pret de	Consum de metale pentru	kg	335,0000	15,000	5 025,000

1	2	3	4	5	6	7
	piata	consolidarea caminelor			0,000	0,000
73	Pret de piata	Consum de metale pentru constructia scarilor	kg	221,4400	20,000	4 428,800
					0,000	0,000
74	IzD10A	Vopsirea anticoroziva cu pensula de mina a confectiilor si constructiilor metalice cu un strat de grund anticoroziv pe baza de miniu de plumb si doua straturi de email clorcauciuc, a confectiilor si constructiilor metalice, executate din profile cu grosimi intre 8 mm si 12 mm inclusiv. (Scara cu vanguri din otel si metalele pentru consolidarea caminelor)	t	0,5600	1 218,825	682,542
					418,600	234,416
75	AcD22B	Prepararea si turnarea betonului in fundatia canalelor, prin interior cu H 1,8-4 m si acoperire 1-5 m. (Beton pentru rigole)	m3	1,1500	1 929,523	2 218,951
					547,300	629,395
76	AcE11B1	Capacul cu rama din fonta. Categoria C250 - 25 tone/osie (250kN). Carosabil	buc	16,0000	2 000,000	32 000,000
					0,000	0,000
77	TsC54C	Strat de fundatie din pietris. (Pereu)	m3	2,5600	431,350	1 104,256
					64,350	164,736
78	CA03F	Beton simplu turnat cu mijloace clasice, in fundatii, socluri, ziduri de sprijin, pereti sub cota zero, preparat cu centrala de betoane sau beton marfa conform. art. CA01, turnare cu mijloace clasice, beton simplu clasa B15. (Pereu)	m3	2,1300	1 586,715	3 379,704
					250,250	533,032
		<i>Total</i>	Lei			193 916,466
		Total Executarea caminelor Inclusiv salariu				193 916,466 17 596,507
		<i>Total</i>	Lei			198 667,747
		Total Camine de vizitare Inclusiv salariu				198 667,747 18 971,283
		3.4. Demolarea si reconditionarea drumului				
		3.4.1. Drum din asfalt				
79	DC04B	Taierea cu masina cu discuri diamantate a rosturilor de	m	1 196,0000	26,880	32 148,480
					18,850	22 544,600

1	2	3	4	5	6	7
		contractie si dilatatie in betonul de uzura la drumuri				
80	DI109	Decaparea mecanizata a imbracamintei din beton asfaltic	m3	35,8800	127,140 104,000	4 561,780 3 731,520
81	TsC03C1	Sapatura mecanica cu excavatorul de 0,40-0,70 mc, cu motor cu ardere interna si comanda hidraulica, in pamint cu umiditate naturala, descarcare in depozit teren catg. III	100 m3	1,1200	705,000 0,000	789,600 0,000
82	TsC54A	Strat de fundatie din nisip. (Exclus compresorul)	m3	67,2800	300,500 58,500	20 217,640 3 935,880
83	TsC54B	Strat de fundatie din piatra sparta. (Exclus compresorul)	m3	56,0000	431,350 64,350	24 155,600 3 603,600
84	TsC54B	Strat de fundatie din piatra sparta (50% de utilizat din desfaceri). (Exclus compresorul)	m3	56,0000	86,350 64,350	4 835,600 3 603,600
85	DI107	Amorsarea suprafetelor straturilor de baza in vederea aplicarii unui strat de beton asfaltic (0,6 l/m.p.)	t	0,2700	18 660,000 0,000	5 038,200 0,000
86	DB19A	Imbracaminte de beton asfaltic cu agregat mare, executata la cald, in grosime de 4,0 cm, cu asternere manuala	m2	448,5000	169,176 7,800	75 875,430 3 498,300
87	DI107	Amorsarea suprafetelor straturilor de baza in vederea aplicarii unui strat de beton asfaltic (0,3 l/m.p.)	t	0,1400	18 660,000 0,000	2 612,400 0,000
88	DB16D	Imbracaminte de beton asfaltic cu agregate marunte, executata la cald, in grosime de 4,0 cm, cu asternere manuala	m2	448,5000	178,588 7,800	80 096,718 3 498,300
		<i>Total</i>	Lei			250 331,448
		Total Drum din asfalt Inclusiv salariu				250 331,448 44 415,800
		3.4.2. Drum din pietris				
89	TsC03C1	Sapatura mecanica cu excavatorul de 0,40-0,70 mc, cu motor cu ardere interna si comanda hidraulica, in pamint cu umiditate naturala, descarcare in depozit teren catg. III	100 m3	2,2100	705,000 0,000	1 558,050 0,000

1	2	3	4	5	6	7
90	TsC54A	Strat de fundatie din nisip. (Exclus compresorul)	m3	88,5800	300,500 58,500	26 618,290 5 181,930
91	TsC54B	Strat de fundatie din piatra sparta. (Exclus compresorul)	m3	110,7200	431,350 64,350	47 759,072 7 124,832
92	TsC54B	Strat de fundatie din piatra sparta (50% de utilizat din desfaceri). (Exclus compresorul)	m3	110,7200	86,350 64,350	9 560,672 7 124,832
		<i>Total</i>	Lei			85 496,084
		Total Drum din pietris Inclusiv salariu				85 496,084 19 431,594
		3.4.3. Transportarea gunoiului				
93	TsC03F1	Sapatura mecanica cu excavatorul de 0,40-0,70 mc, cu motor cu ardere interna si comanda hidraulica, in pamint cu umiditate naturala, descarcare in autovehicule teren catg. II. (Ingramadirea si incarcarea nisipului si pietrisului sapat)	100 m3	2,0300	675,000 0,000	1 370,250 0,000
94	TsI50A3	Transportarea pamintului cu autobasculanta de 5 t la distanta de 3 km	t	385,7000	11,400 0,000	4 396,980 0,000
95	TsC51B	Lucrari la descarcarea pamintului in depozit, teren categoria II	100 m3	2,0300	143,400 23,400	291,102 47,502
		<i>Total</i>	Lei			6 058,332
		Total Transportarea gunoiului Inclusiv salariu				6 058,332 47,502
		<i>Total</i>	Lei			341 885,864
		Total Demolarea si reconditionarea drumului Inclusiv salariu				341 885,864 63 894,896
		<i>Total</i>	Lei			1 717 567,50 5
		<i>Asigurarea sociala</i>	24 %			52 225,388
		<i>Transportarea</i>	4 %			56 143,053
		<i>Total</i>				

1	2	3	4	5	6	7
						1 825 935,94 6
		<i>Cheltuieli de regie</i>	7 %			127 815,516
		<i>Total</i>				1 953 751,46 2
		<i>Beneficiu de deviz</i>	3 %			58 612,544
		<i>Total</i>				2 012 364,00 6
		Total Lucrari de constructie Inclusiv salariu				2 012 364,00 6 217 605,783

		Total	Lei	2 029 391
		TVA	20 %	405 878
		Total deviz: Inclusiv salariu		2 435 269
				218 303

Intocmit

VALDCONGRUP SRL

(funcția, semnătura, numele, prenumele)

Verificat

Primaria Truseni

(funcția, semnătura, numele, prenumele)

**Sistemul de alimentare cu apa a
satului Truseni, municipiul
Chisinau, (sectorul Valicica
Noua). Zona rezervoare.**

Formular Nr.3

(denumirea obiectivului)

WinCmeta

Deviz local de resurse №

Valoarea de deviz 2 435 269 Lei

Intocmit in prețuri curente

№ crt.	Simbol norme și Cod resurse	Denumire lucrări și cheltuieli	U.M.	Cantitate conform datelor din proiect	Valoarea de deviz, lei	
					Pe unitate de măsură	Total
1	2	3	4	5	6	7
Total borderou de resurse № :						

Manopera :

1.	7123010010200	Betonist	h-om	354,1885	65,00	23 022,252
2.	7129040010110	Asfaltator	h-om	107,6400	65,00	6 996,600
3.	7129090010600	Drenor-canalist	h-om	15,0569	65,00	978,698
4.	7136040011749	Instalator incalzire si gaze	h-om	16,6400	65,00	1 081,600
5.	7136050012000	Instalator alimentari apa	h-om	828,8490	65,00	53 875,185
6.	7136080025000	Montator conducte	h-om	137,9583	65,00	8 967,289
7.	7141020013400	Vopsitor industrial	h-om	3,6064	65,00	234,416
8.	7212030022701	Sudor gaze	h-om	23,0600	65,00	1 498,900
9.	7213050013100	Tinichigiu	h-om	4,1200	65,00	267,800
10.	9310060019900	Muncitor necalificat	h-om	1 671,9900	65,00	108 679,350
11.	9310060019920	Muncitor deservire CM	h-om	60,9980	65,00	3 964,870
12.	9310060019922	Muncitor deservire	h-om	76,9062	65,00	4 998,903
13.	9310060019930	Muncitor	h-om	57,4080	65,00	3 731,520
Total manopera						218 303

Materiale:

1.	001	Hidranta, D=80 mm, h=1000 mm - subteran	buc	4,0000	3 865,00	15 460,000
2.	021	Banda de semnalizare	m	2 964,0000	1,07	3 171,480
3.	111100010001310	Mixtura asfaltica preparata la cald cu agregate mari	t	42,1590	1 700,00	71 670,300
4.	111100010001311	Mixtura asfaltica preparata la cald cu agregate marunte	t	42,1590	1 800,00	75 886,200
5.	1411122201752	Piatra sparta	m3	198,8548	300,00	59 656,440
6.	1421102200068	Pietris ciuruit nespalat de riu 7-15mm	m3	2,9440	300,00	883,200
7.	1421102200525	Nisip sortat nespalat de riu si lacuri 0,0-7,0 mm	m3	171,7316	200,00	34 346,320
8.	1421202206000	Nisip 0,0-7,0 mm	m3	0,0821	300,00	24,630
9.	1711317306661	Bumbac de sters	kg	0,5460	1,00	0,546
10.	2010102901170	Bile, manele D=15-18 cm	m3	7,2292	300,00	2 168,760
11.	2010102906951	Bara de lemn	m3	0,0628	3 000,00	188,400
12.	2010102915572	Cofraje din scindura 40 mm grosime	m2	4,6772	95,00	444,334
13.	2320166200676	White spirit	kg	1,0920	30,00	32,760
14.	23203226000401	Bitum	t	0,4223	18 000,00	7 601,400
15.	2411115904512	Oxigen tehnic gazos S2031	m3	3,5760	15,00	53,640

16.	2413547308164	Carbura de calciu tehnica (carbida) S102	kg	1,8760	10,00	18,760
17.	2430116100000	Email clorcauciuc	kg	4,3680	65,00	283,920
18.	2430116100797	Grund miniu de plumb V-351	kg	0,0600	55,00	3,300
19.	2430116103220	Vopsea alba V-101-1	kg	0,0800	65,00	5,200
20.	2430116103294	Vopsea miniu plumb v.351-3 NTR 90	kg	1,5360	65,00	99,840
21.	2430226100814	Grund miniu de plumb G 355-6	kg	2,1840	55,00	120,120
22.	2430226109420	Diluant pt.lacuri anticorozive D.006-1 NI 1708-61 A1	kg	0,3080	35,00	10,780
23.	2513736601000	Garnituri cauciuc cu insertii	buc	31,3100	30,00	939,300
24.	2513736621815	Placi tehnice de cauciuc pentru garnituri cu insertie textila 4 mm grosime	kg	0,3427	80,00	27,416
25.	25212167000002 3	Tub de protectie, PE corugata, SN4, D=200 mm	m	58,9050	140,00	8 246,700
26.	25212167000002 4	Tub de protectie, PE corugata, SN4, D=160 mm	m	12,8520	114,00	1 465,128
27.	25212167010011	Conducta din PE neagra cu linii albastre cu un strat de protectie PE albastra, PE100, PN10, SDR17, D=160 mm	m	1 949,1857	320,00	623 739,424
28.	25212167010012	Conducta din PE neagra cu linii albastre cu un strat de protectie PE albastra, PE100, PN10, SDR17, D=110 mm	m	89,0358	150,00	13 355,370
29.	25212167100011 3	Conducta din PE neagra cu linii albastre cu un strat de protectie PE albastra, PE100, PN10, SDR17, D=90 mm	m	1 035,3000	105,00	108 706,500
30.	25231567138112 9	Adaptor flansa PE, D=160 mm - 150 mm	buc	12,1200	816,00	9 889,920
31.	25231567138113 0	Adaptor flansa PE, D=110 mm - 100 mm	buc	4,0400	456,00	1 842,240
32.	25231567138113 1	Racord compresiune cu flansa, D=90 mm x 3"	buc	38,1100	580,00	22 103,800
33.	25231567138113 2	Racord compresiune cu flansa, D=63 mm x 2"	buc	2,0600	327,00	673,620
34.	25231567138114 8	Cot PE100, 90 grade, D=160 mm	buc	2,0200	642,00	1 296,840
35.	25231567138114 9	Cot PE100, 60 grade, D=160 mm	buc	1,0100	2 356,00	2 379,560
36.	25231567138115 0	Cot PE100, 45 grade, D=160 mm	buc	2,0200	665,00	1 343,300
37.	2524906710000	Piese de legatura din PVC (mufe, cote, reductii)	buc	11,6861	20,00	233,722
38.	2651122100024	Ciment portland P 40 saci S388	kg	14,6376	2,50	36,594
39.	2652102100713	Var pasta	m3	0,0069	2 000,00	13,800
40.	26611264330911	Inel de reazem KЦO-1(0,02 m3)	buc	16,0000	175,00	2 800,000
41.	26611264330913	Inel prefabricat pt. camine KЦ-7-3 (0,05 m3)	buc	16,0000	285,00	4 560,000
42.	26611264331520	Placi prefabricate pt. camine KЦД-15 (0,38 m3)	buc	9,0000	1 275,00	11 475,000
43.	26611264331521 6	Inel prefabricat pt. camine KЦ-15-6	buc	9,0000	770,00	6 930,000
44.	26611264331522	Inel prefabricat pt. camine KЦ-15-9a (0,31 m3)	buc	9,0000	1 085,00	9 765,000
45.	26611264331523	Placi prefabricate pt. camine KЦП1-15-1(0,27 m3)	buc	9,0000	1 275,00	11 475,000
46.	26611264332010	Placi prefabricate pt. camine KЦД-20 (0,59 m3)	buc	7,0000	2 470,00	17 290,000
47.	26611264332012	Placi prefabricate pt. camine KЦП1-20-1(0,51 m3)	buc	7,0000	2 470,00	17 290,000
48.	26611264332021	Inel prefabricat pt. camine KЦ-20-9 (0,59 m3)	buc	7,0000	1 850,00	12 950,000
49.	26611264332021 6	Inel prefabricat pt. camine KЦ-20-6	buc	7,0000	1 480,00	10 360,000

50.	266310210000015	Beton B15	m3	2,2160	1 200,00	2 659,200
51.	266310210000020	Beton B20	m3	1,8517	1 300,00	2 407,210
52.	2663102100933	Beton de ciment clasa C7,5/5 (BC7,5/B100)	m3	2,2905	1 200,00	2 748,600
53.	2663102100957	Beton de ciment clasa B15/M200	m3	4,4575	1 200,00	5 349,000
54.	2664102101126	Var	kg	3,5733	2,00	7,146
55.	2664102101196	Mortar -ciment M 50	m3	1,4649	1 000,00	1 464,900
56.	2681116002000	Disc armat cu segm. diamant crest. larg. d=400 mm	buc	4,1860	500,00	2 093,000
57.	2710403600502	Panou indicator antiincendiar	buc	4,0000	200,00	800,000
58.	2710603420375	Otel patrat lam.cald lt = 50 mm	kg	4,9335	20,00	98,670
59.	2710603420379	Otel patrat lam.cald lt = 30 mm	kg	4,9335	20,00	98,670
60.	272210331000046	Piesa de trecere din PVC, D=315 mm, l=200 mm	m	2,5200	97,00	244,440
61.	272210331000047	Piesa de trecere din PVC, D=160 mm, L=200 mm	m	8,6000	30,00	258,000
62.	2874115801000	Suruburi cap hexagonal cu piulite M-16x240	buc	194,0000	6,00	1 164,000
63.	2874115821760	Surub cap hexagonal M 16x70 gr. 4,8	buc	16,3200	6,00	97,920
64.	2874115826423	Surub hexagonal M-6x30 mm	buc	16,0000	2,00	32,000
65.	2874115840558	Piulita hexag. M16	buc	16,3200	3,00	48,960
66.	2874115840924	Piulite hexaf.uzual S 922 OL 37 B M 6	buc	16,0000	1,00	16,000
67.	287411730000025	Vana din fonta cu pana cauciucata, D=150 mm	buc	12,3600	3 622,00	44 767,920
68.	287411730000026	Vana din fonta cu pana cauciucata, D=100 mm	buc	4,1600	2 060,00	8 569,600
69.	287411730000027	Vana din fonta cu pana cauciucata, D=80 mm	buc	38,4800	1 626,00	62 568,480
70.	287411730000028	Vana din fonta cu pana cauciucata, D=50 mm	buc	2,0800	1 174,00	2 441,920
71.	2874145893787	Cuie de constructii	kg	1,4126	25,00	35,315
72.	287527411010033	Cruce din fonta cu flanse, D=150 mm	buc	2,0000	4 332,00	8 664,000
73.	287527411010034	Cruce din fonta cu flanse, D=100 mm	buc	1,0000	2 384,00	2 384,000
74.	287527411010035	Cruce din fonta cu flanse, D=80 mm	buc	4,0000	2 597,00	10 388,000
75.	287527411010036	Teu egal din fonta cu flanse, D=150 mm	buc	3,0000	3 370,00	10 110,000
76.	287527411010037	Teu egal din fonta cu flanse, D=80 mm	buc	7,0000	1 291,00	9 037,000
77.	287527411010038	Teu redus din fonta cu flanse, D=150 mm - 80 mm	buc	2,0000	2 656,00	5 312,000
78.	287527411010040	Reductie din fonta cu flanse, D=150 mm - 100 mm	buc	3,0000	1 282,00	3 846,000
79.	287527411010041	Reductie din fonta cu flanse, D=150 mm - 80 mm	buc	3,0000	1 017,00	3 051,000
80.	287527411010042	Reductie din fonta cu flanse, D=150 mm - 50 mm	buc	1,0000	2 291,00	2 291,000
81.	287527411010043	Reductie din fonta cu flanse, D=100 mm - 80 mm	buc	3,0000	872,00	2 616,000
82.	287527411010044	Reductie din fonta cu flanse, D=80 mm - 50 mm	buc	1,0000	774,00	774,000
83.	28752741101009	Teu redus din fonta cu flanse, D=100 mm - 80 mm	buc	1,0000	1 511,00	1 511,000
84.	28752742000011	Capacul cu rama din fonta. Categoria C250 - 25 tone/osie (250kN). Carosabil	buc	16,0000	2 000,00	32 000,000
85.	4100116202806	Apa industrială in cisterne pt. lucrari drumuri-terasam.	m3	114,5400	10,00	1 145,400

86.	4100116202818	Apa pentru mortare si betoane	m3	0,3960	10,00	3,960
87.	4100116202820	Apa potabila	m3	489,9205	10,00	4 899,205
88.	4100126202818	Apa	m3	49,1860	10,00	491,860
89.	72	Consum de metale pentru consolidarea caminelor	kg	335,0000	15,00	5 025,000
90.	73	Consum de metale pentru constructia scarilor	kg	221,4400	20,00	4 428,800
Total materiale de construcții						1 419 267

Utilaje de construcții:

1.	2592270004021	Compactor pe pneuri sau mecanic 150 - 200 kg	h-ut	206,5812	50,00	10 329,060
2.	28752774100000	Compresor 5m3/min	h-ut	9,0412	20,00	180,824
3.	2940420002422	Masina de sudura PE cu toate accesoriile	h-ut	24,6390	25,00	615,975
4.	2940600003014	Aparat de sudura PE metoda cap la cap	h-ut	23,0600	25,00	576,500
5.	2952160007253	Utilaj pentru intindere teava	h-ut	39,4400	30,00	1 183,200
6.	2952220000000	Autogudronator 3500 l - 3600 l	h-ut	0,1230	400,00	49,200
7.	2952220003546	Autogreder pina la 175 cp	h-ut	0,6853	400,00	274,120
8.	2952240004010	Compactor static autopropulsat cu rulouri valturni R 8-14 de 14tf	h-ut	10,1809	120,00	1 221,708
9.	2952260003501	Excavator pe senile cu o cupa cu motor termic, 0,40-0,70 mc	h-ut	69,9710	300,00	20 991,300
10.	2952260003553	Buldozer pe senile pina la 65-80 CP	h-ut	22,0289	300,00	6 608,670
11.	2952260003554	Buldozer 79kw (108CP)	h-ut	1,3320	300,00	399,600
12.	2952270003100	Vibrator de adincime	h-ut	1,2780	20,00	25,560
13.	2952270003306	Electropompa de apa 4-6 kw	h-ut	0,0670	10,00	0,670
14.	2952270003370	Ciocan pneumatic 4.0-5.9 m3/min	h-ut	27,8070	20,00	556,140
15.	2952270003706	Betoniera pina la 250 - 500l cu amestec fortat, actioanata electric	h-ut	0,5785	25,00	14,462
16.	2952270003799	Vibrator de interior pentru beton 0.90-1.5 KW	h-ut	1,0680	20,00	21,360
17.	2952270004021	Mai mecanic de 150-200 kg cu motor termic 6 cp (4 kw)	h-ut	190,5803	45,00	8 576,114
18.	2952270004204	Masina de taiat rosturi in beton cu discuri abrazive	h-ut	351,6240	20,00	7 032,480
19.	2952270007602	Tirfor 1,5 tf	h-ut	59,9630	25,00	1 499,075
20.	3110320002304	Grup electrogen mobil motor ardere interna de 20-39 kva	h-ut	23,0600	15,00	345,900
21.	3410440005604	Tractor pe pneuri U 650 de 48 kw (65 cp)	h-ut	39,4400	150,00	5 916,000
22.	3410520001373	Automacara 5 tf	h-ut	47,0862	250,00	11 771,550
23.	3410520006752	Automacara 6 - 10 tf	h-ut	0,5325	300,00	159,750
24.	3410540000006	Autobasculanta-5t	h-ut	42,6252	150,00	6 393,780
25.	3410540005603	Autocisterna 5-8 t cu dispozitive de stopire	h-ut	166,3200	70,00	11 642,400
Total utilaje de construcții						96 387

Total	Lei	2 029 391
TVA	20 %	405 878

Total deviz:

2 435 269

Intocmit

VALDCONGRUP SRL

(funcția, semnătura, numele, prenumele)

Verificat

Primaria Truseni

(funcția, semnătura, numele, prenumele)

Obiect Sistemul de alimentare cu apa a satului Truseni, municipiul Chisinau, (sectorul Valicica Noua). Zona rezervoare. **Investitor**

Catalog de prețuri unitare pentru obiectul

№ crt.	Simbol norme și Cod resurse	Denumire lucrări, cheltuieli și resurse	U.M.	Consum de resurse pe unitate de măsură	Valoare, lei	
					Pe unitate de măsură	Total incl. salariu
1	2	3	4	5	6	7
		1. Valoarea utilajului				
1	Pret de piata	Hidrant, D=80 mm, h=1000 mm	buc			3 865,000
	001	Hidrant, D=80 mm, h=1000 mm - subteran	buc	1,0000	3 865,00	3 865,00
		2. Lucrari de montare a utilajului				
2	AcB06A	Montarea hidrantilor de incendiu subteran pe pozitie existenta, avind diametrul de Dn=80 mm. (Exclus utilajul)	buc			230,754
	7136050012000	Instalator alimentari apa	h-om	2,6600	65,00	172,90
	2513736621815	Placi tehnice de cauciuc pentru garnituri cu insertie textila 4 mm grosime	kg	0,0840	80,00	6,85
	2874115821760	Surub cap hexagonal M 16x70 gr. 4,8	buc	4,0000	6,00	24,48
	2874115840558	Piulita hexag. M16	buc	4,0000	3,00	12,24
	1421102200525	Nisip sortat nespalat de riu si lacuri 0,0-7,0 mm	m3	0,0700	200,00	14,28
		3. Lucrari de constructie				
		3.1. Lucrari de terasamente				
3	TsC03B1	Sapatura mecanica cu excavatorul de 0,40-0,70 mc, cu motor cu ardere interna si comanda hidraulica, in pamint cu umiditate naturala, descarcare in depozit teren catg. II	100 m3			615,000
	2952260003501	Excavator pe senile cu o cupa cu motor termic, 0,40-0,70 mc	h-ut	2,0500	300,00	615,00
4	TsA20B	Sapatura manuala de pamint, in taluzuri, la deblee sapate cu excavator sau screper, pentru completarea sapaturii la profilul taluzului, in teren mijlociu	m3			133,900
	9310060019900	Muncitor necalificat	h-om	2,0600	65,00	133,90
5	TsC03F1	Sapatura mecanica cu excavatorul de 0,40-0,70 mc, cu motor cu ardere interna si comanda hidraulica, in pamint cu umiditate naturala, descarcare in autovehicule teren catg. II. (Ingramadirea si incarcarea pamintului in autovehicol)	100 m3			675,000
	2952260003501	Excavator pe senile cu o cupa cu motor termic, 0,40-0,70 mc	h-ut	2,2500	300,00	675,00
6	TsI50A2	Transportarea pamintului cu autobasculanta de 5 t la distanta de 2 km	t			9,600
	3410540000006	Autobasculanta-5t	h-ut	0,0640	150,00	9,60
7	TsC51B	Lucrari la descarcarea pamintului in depozit, teren categoria II	100 m3			143,400
	9310060019900	Muncitor necalificat	h-om	0,3600	65,00	23,40
	2952260003554	Buldozer 79kw (108CP)	h-ut	0,4000	300,00	120,00
8	TsD01B	Imprastierea cu lopata a pamintului afinat, in straturi uniforme, de 10-30 cm grosime, printr-o aruncare de pina la 3 m din gramezi, inclusiv sfarimarea bulgarilor, pamintul provenind din teren mijlociu (Astuparea manuala, H= 0.3 m)	m3			20,150
	9310060019900	Muncitor necalificat	h-om	0,3100	65,00	20,15

1	2	3	4	5	6	7
9	TsD04B	Compactarea cu maiul de mina a umpluturilor executate in sapaturi orizontale sau inclinate la 1/4, inclusiv udarea fiecarui strat de pamint in parte, avind 10 cm grosime pamint coeziv. (Compactarea manuala)	m3			49,750 48,750
	9310060019900	Muncitor necalificat	h-om	0,7500	65,00	48,75
	4100116202806	Apa industrialia in cisterne pt. lucrari drumuri-terasam.	m3	0,1000	10,00	1,00
10	TsD02A1	Împrastierea pamintului afinat provenit din teren categoria I sau II, executata cu buldozer pe tractor cu senile de 65-80 CP, in straturi cu grosimea de 15-20 cm	100 m3			327,000 0,000
	2952260003553	Buldozer pe senile pina la 65-80 CP	h-ut	1,0900	300,00	327,00
11	TsD05B	Compactarea cu maiul mecanic de 150-200 kg a umpluturilor in straturi succesive de 20-30 cm grosime, exclusiv udarea fiecarui strat in parte, umpluturile executindu-se din pamint coeziv	100 m3			997,650 573,300
	9310060019900	Muncitor necalificat	h-om	8,8200	65,00	573,30
	2952270004021	Mai mecanic de 150-200 kg cu motor termic 6 cp (4 kw)	h-ut	9,4300	45,00	424,35
		3.2. Conducte si accesotii				
12	AcA10B	Montarea in pamint a tevilor din polietilena de presiune, de inalta densitate, destinate alimentariilor cu apa, asamblate prin sudura cap la cap, conform normativului I-6-PE, avind diametrul de 160-200 mm. (Conducta din PE neagra cu linii albastre cu un strat de protectie PE albastra, PE100, PN10, SDR17, D=160 mm)	m			342,621 10,790
	7136050012000	Instalator alimentari apa	h-om	0,1660	65,00	10,79
	25212167010011	Conducta din PE neagra cu linii albastre cu un strat de protectie PE albastra, PE100, PN10, SDR17, D=160 mm	m	1,0150	320,00	329,67
	2010102901170	Bile, manele D=15-18 cm	m3	0,0036	300,00	1,10
	2952270007602	Tirfor 1,5 tf	h-ut	0,0300	25,00	0,75
	2940420002422	Masina de sudura PE cu toate accesoriile	h-ut	0,0125	25,00	0,31
13	AcA10A	Montarea in pamint a tevilor din polietilena de presiune, de inalta densitate, destinate alimentariilor cu apa, asamblate prin sudura cap la cap, conform normativului I-6-PE, avind diametrul de 110-140 mm. (Conducta din PE neagra cu linii albastre cu un strat de protectie PE albastra, PE100, PN10, SDR17, D=110 mm)	m			166,989 9,555
	7136050012000	Instalator alimentari apa	h-om	0,1470	65,00	9,55
	25212167010012	Conducta din PE neagra cu linii albastre cu un strat de protectie PE albastra, PE100, PN10, SDR17, D=110 mm	m	1,0150	150,00	155,29
	2010102901170	Bile, manele D=15-18 cm	m3	0,0036	300,00	1,10
	2952270007602	Tirfor 1,5 tf	h-ut	0,0300	25,00	0,75
	2940420002422	Masina de sudura PE cu toate accesoriile	h-ut	0,0115	25,00	0,29
14	AcA52C	Teava din polietilena, pentru conducte de alimentare cu apa montata in sant, cu diametrul de 90 mm. (Conducta din PE neagra cu linii albastre cu un strat de protectie PE albastra, PE100, PN10, SDR17, D=90 mm). (Exclus banda de avertizare)	m			129,280 11,830
	7136080025000	Montator conducte	h-om	0,1210	65,00	7,87
	9310060019920	Muncitor deservire CM	h-om	0,0610	65,00	3,96
	252121671000113	Conducta din PE neagra cu linii albastre cu un strat de protectie PE albastra, PE100, PN10, SDR17, D=90 mm	m	1,0500	105,00	110,25
	3410440005604	Tractor pe pneuri U 650 de 48 kw (65 cp)	h-ut	0,0400	150,00	6,00
	2952160007253	Utilaj pentru intindere teava	h-ut	0,0400	30,00	1,20
15	AcF12C	Proba de presiune a conductelor din polietilena montate in transee pentru retelele de alimentare cu apa si canalizare, cu diametru pina la 200 mm	m			0,556 0,484
	7136080025000	Montator conducte	h-om	0,00744	65,00	0,48
	28752774100000	Compresor 5m3/min	h-ut	0,0036	20,00	0,07

1	2	3	4	5	6	7
16	AcF12B	Proba de presiune a conductelor din polietilena montate in transee pentru retelele de alimentare cu apa si canalizare, cu diametru pina la 150 mm	m			0,463 0,403
	7136080025000	Montator conducte	h-om	0,0062	65,00	0,40
	28752774100000	Compresor 5m3/min	h-ut	0,0030	20,00	0,06
17	AcF12A	Proba de presiune a conductelor din polietilena montate in transee pentru retelele de alimentare cu apa si canalizare, cu diametru pina la 100 mm	m			0,306 0,267
	7136080025000	Montator conducte	h-om	0,0041	65,00	0,27
	28752774100000	Compresor 5m3/min	h-ut	0,0020	20,00	0,04
18	AcF11E	Spalarea tevilor din PVC, fonta, azbociment, polietilena etc 150-225 mm, de apa potabila dupa montarea si imbinarea, inaintea receptiei	m			12,100 5,200
	7136050012000	Instalator alimentari apa	h-om	0,0800	65,00	5,20
	4100116202820	Apa potabila	m3	0,2000	10,00	2,00
	3410540005603	Autocisterna 5-8 t cu dispozitive de stropire	h-ut	0,0700	70,00	4,90
19	AcF11D	Spalarea tevilor din PVC, fonta, azbociment, polietilena etc 80-110 mm, de apa potabila dupa montarea si imbinarea, inaintea receptiei	m			9,550 4,550
	7136050012000	Instalator alimentari apa	h-om	0,0700	65,00	4,55
	4100116202820	Apa potabila	m3	0,1500	10,00	1,50
	3410540005603	Autocisterna 5-8 t cu dispozitive de stropire	h-ut	0,0500	70,00	3,50
20	AcF11C	Spalarea tevilor din PVC, fonta, azbociment, polietilena etc 20-75 mm, de apa potabila dupa montarea si imbinarea, inaintea receptiei	m			5,700 2,600
	7136050012000	Instalator alimentari apa	h-om	0,0400	65,00	2,60
	4100116202820	Apa potabila	m3	0,1000	10,00	1,00
	3410540005603	Autocisterna 5-8 t cu dispozitive de stropire	h-ut	0,0300	70,00	2,10
21	Pret din piata	Banda de semnalizare	m			1,070 0,000
	021	Banda de semnalizare	m	1,0000	1,07	1,07
22	AcD22A	Prepararea si turnarea betonului in fundatia canalelor, prin interior cu H 1,2-1,8 m si acoperire 1-5 m. Volumul de beton pentru suporturi, marca B 20.	m3			1 936,749 554,449
	7129090010600	Drenor-canalist	h-om	8,5300	65,00	554,45
	266310210000020	Beton B20	m3	1,0300	1 300,00	1 352,41
	4100116202818	Apa pentru mortare si betoane	m3	0,1000	10,00	1,01
	2952270007602	Tirfor 1,5 tf	h-ut	0,3500	25,00	8,75
	2952270003706	Betoniera pina la 250 - 500l cu amestec fortat, actioanata electric	h-ut	0,3250	25,00	8,13
	2952270003799	Vibrator de interior pentru beton 0.90-1.5 KW	h-ut	0,6000	20,00	12,00
23	AcA07C	Montarea in pamint, in exteriorul cladirilor, a tevilor din PVC tip 4(G) sau 3(M), avind diametrul de 170- 210 mm. (Tub de protectie, PE corugata, SN4, D=200 mm)	m			182,688 29,250
	7136050012000	Instalator alimentari apa	h-om	0,4500	65,00	29,25
	252121670000023	Tub de protectie, PE corugata, SN4, D=200 mm	m	1,0500	140,00	149,94
	2524906710000	Piese de legatura din PVC (mufe, cote, reductii)	buc	0,1710	20,00	3,49
	2952270003306	Electropompa de apa 4-6 kw	h-ut	0,0010	10,00	0,01
24	AcA07B	Montarea in pamint, in exteriorul cladirilor, a tevilor din PVC tip 4(G) sau 3(M), avind diametrul de 110- 160 mm. (Tub de protectie, PE corugata, SN4, D=160 mm)	m			149,642 24,050
	7136050012000	Instalator alimentari apa	h-om	0,3700	65,00	24,05
	252121670000024	Tub de protectie, PE corugata, SN4, D=160 mm	m	1,0500	114,00	122,09
	2524906710000	Piese de legatura din PVC (mufe, cote, reductii)	buc	0,1710	20,00	3,49
	2952270003306	Electropompa de apa 4-6 kw	h-ut	0,0010	10,00	0,01
25	AcB01B	Montarea armaturilor cu actionare manuala sau mecanica (vane, robinete, ventile), la conductele de alimentare cu apa sau de canalizare, avind diametrul de 125-150 mm. (Vana din fonta cu pana cauciucata, D=150 mm)	buc			3 776,160 45,500
	7136050012000	Instalator alimentari apa	h-om	0,7000	65,00	45,50
	287411730000025	Vana din fonta cu pana cauciucata, D=150 mm	buc	1,0000	3 622,00	3 730,66
26	AcB01A	Montarea armaturilor cu actionare manuala sau mecanica (vane, robinete, ventile), la conductele de alimentare cu apa sau de	buc			2 178,150 35,750

1	2	3	4	5	6	7
		canalizare, avind diametrul de 50-100 mm. (Vana din fonta cu pana cauciucata, D=100 mm)				
	7136050012000	Instalator alimentari apa	h-om	0,5500	65,00	35,75
	287411730000026	Vana din fonta cu pana cauciucata, D=100 mm	buc	1,0000	2 060,00	2 142,40
27	AcB01A	Montarea armaturilor cu actionare manuala sau mecanica (vane, robinete, ventile), la conductele de alimentare cu apa sau de canalizare, avind diametrul de 50-100 mm. (Vana din fonta cu pana cauciucata, D=80 mm)	buc			1 726,790 35,750
	7136050012000	Instalator alimentari apa	h-om	0,5500	65,00	35,75
	287411730000027	Vana din fonta cu pana cauciucata, D=80 mm	buc	1,0000	1 626,00	1 691,04
28	AcB01A	Montarea armaturilor cu actionare manuala sau mecanica (vane, robinete, ventile), la conductele de alimentare cu apa sau de canalizare, avind diametrul de 50-100 mm. (Vana din fonta cu pana cauciucata, D=50 mm)	buc			1 256,710 35,750
	7136050012000	Instalator alimentari apa	h-om	0,5500	65,00	35,75
	287411730000028	Vana din fonta cu pana cauciucata, D=50 mm	buc	1,0000	1 174,00	1 220,96
29	GD53E	Imbinarea prin sudura cap la cap a fitingurilor din polietilena, cu diametrul de 160 mm, pentru adaptoare pe flansa, capace bombate, fitinguri de tranzitie si capete de bransament (si pentru ramura perpendiculara a teului). (Adaptor flansa PE, D=160 mm - 150 mm)	buc			919,710 59,150
	7212030022701	Sudor gaze	h-om	0,9100	65,00	59,15
	252315671381129	Adaptor flansa PE, D=160 mm - 150 mm	buc	1,0100	816,00	824,16
	2940600003014	Aparat de sudura PE metoda cap la cap	h-ut	0,9100	25,00	22,75
	3110320002304	Grup electrogen mobil motor ardere interna de 20-39 kva	h-ut	0,9100	15,00	13,65
30	GD53C	Imbinarea prin sudura cap la cap a fitingurilor din polietilena, cu diametrul de 110 mm, pentru adaptoare pe flansa, capace bombate, fitinguri de tranzitie si capete de bransament (si pentru ramura perpendiculara a teului). (Adaptor flansa PE, D=110 mm - 100 mm)	buc			540,360 49,400
	7212030022701	Sudor gaze	h-om	0,7600	65,00	49,40
	252315671381130	Adaptor flansa PE, D=110 mm - 100 mm	buc	1,0100	456,00	460,56
	2940600003014	Aparat de sudura PE metoda cap la cap	h-ut	0,7600	25,00	19,00
	3110320002304	Grup electrogen mobil motor ardere interna de 20-39 kva	h-ut	0,7600	15,00	11,40
31	AcA54B	Montarea fitingurilor mecanic (insurubare). Imbinare mecanica intre teava si fitting (mufe, teu, cot) din polietilena, teville avind diametrul de 50-110 mm. (Racord compresiune cu flansa, D=90 mm x 3")	buc			635,100 37,700
	7136050012000	Instalator alimentari apa	h-om	0,5800	65,00	37,70
	252315671381131	Racord compresiune cu flansa, D=90 mm x 3"	buc	1,0300	580,00	597,40
32	AcA54B	Montarea fitingurilor mecanic (insurubare). Imbinare mecanica intre teava si fitting (mufe, teu, cot) din polietilena, teville avind diametrul de 50-110 mm. (Racord compresiune cu flansa, D=63 mm x 2")	buc			374,510 37,700
	7136050012000	Instalator alimentari apa	h-om	0,5800	65,00	37,70
	252315671381132	Racord compresiune cu flansa, D=63 mm x 2"	buc	1,0300	327,00	336,81
33	AcA26B	Imbinarea cu flanse a pieselor de legatura, flanselor, inclusiv a flanselor oarbe si a armaturilor, avind diametrul de 125-250 mm. (Cruce din fonta cu flanse, D=150 mm)	buc			4 536,550 120,250
	7136050012000	Instalator alimentari apa	h-om	1,8500	65,00	120,25
	287527411010033	Cruce din fonta cu flanse, D=150 mm	buc	1,0000	4 332,00	4 332,00
	2513736601000	Garnituri cauciuc cu insertii	buc	1,0100	30,00	30,30
	2874115801000	Suruburi cap hexagonal cu piulite M-16x240	buc	9,0000	6,00	54,00
34	AcA26A	Imbinarea cu flanse a pieselor de legatura, flanselor, inclusiv a flanselor oarbe si a armaturilor, avind diametrul de 50-100 mm. (Cruce din fonta cu flanse, D=100 mm)	buc			2 496,150 57,850
	7136050012000	Instalator alimentari apa	h-om	0,8900	65,00	57,85
	287527411010034	Cruce din fonta cu flanse, D=100 mm	buc	1,0000	2 384,00	2 384,00
	2513736601000	Garnituri cauciuc cu insertii	buc	1,0100	30,00	30,30

1	2	3	4	5	6	7
	2874115801000	Suruburi cap hexagonal cu piulite M-16x240	buc	4,0000	6,00	24,00
35	AcA26A	Imbinarea cu flanse a pieselor de legatura, flanselor, inclusiv a flanselor oarbe si a armaturilor, avind diametrul de 50-100 mm. (Cruce din fonta cu flanse, D=80 mm)	buc			2 709,150 57,850
	7136050012000	Instalator alimentari apa	h-om	0,8900	65,00	57,85
	287527411010035	Cruce din fonta cu flanse, D=80 mm	buc	1,0000	2 597,00	2 597,00
	2513736601000	Garnituri cauciuc cu insertii	buc	1,0100	30,00	30,30
	2874115801000	Suruburi cap hexagonal cu piulite M-16x240	buc	4,0000	6,00	24,00
36	AcA26B	Imbinarea cu flanse a pieselor de legatura, flanselor, inclusiv a flanselor oarbe si a armaturilor, avind diametrul de 125-250 mm. (Teu egal din fonta cu flanse, D=150 mm)	buc			3 574,550 120,250
	7136050012000	Instalator alimentari apa	h-om	1,8500	65,00	120,25
	287527411010036	Teu egal din fonta cu flanse, D=150 mm	buc	1,0000	3 370,00	3 370,00
	2513736601000	Garnituri cauciuc cu insertii	buc	1,0100	30,00	30,30
	2874115801000	Suruburi cap hexagonal cu piulite M-16x240	buc	9,0000	6,00	54,00
37	AcA26A	Imbinarea cu flanse a pieselor de legatura, flanselor, inclusiv a flanselor oarbe si a armaturilor, avind diametrul de 50-100 mm. (Teu egal din fonta cu flanse, D=80 mm)	buc			1 403,150 57,850
	7136050012000	Instalator alimentari apa	h-om	0,8900	65,00	57,85
	287527411010037	Teu egal din fonta cu flanse, D=80 mm	buc	1,0000	1 291,00	1 291,00
	2513736601000	Garnituri cauciuc cu insertii	buc	1,0100	30,00	30,30
	2874115801000	Suruburi cap hexagonal cu piulite M-16x240	buc	4,0000	6,00	24,00
38	AcA26B	Imbinarea cu flanse a pieselor de legatura, flanselor, inclusiv a flanselor oarbe si a armaturilor, avind diametrul de 125-250 mm. (Teu redus din fonta cu flanse, D=150 mm - 80 mm)	buc			2 860,550 120,250
	7136050012000	Instalator alimentari apa	h-om	1,8500	65,00	120,25
	287527411010038	Teu redus din fonta cu flanse, D=150 mm - 80 mm	buc	1,0000	2 656,00	2 656,00
	2513736601000	Garnituri cauciuc cu insertii	buc	1,0100	30,00	30,30
	2874115801000	Suruburi cap hexagonal cu piulite M-16x240	buc	9,0000	6,00	54,00
39	AcA26A	Imbinarea cu flanse a pieselor de legatura, flanselor, inclusiv a flanselor oarbe si a armaturilor, avind diametrul de 50-100 mm. (Teu redus din fonta cu flanse, D=100 mm - 80 mm)	buc			1 623,150 57,850
	7136050012000	Instalator alimentari apa	h-om	0,8900	65,00	57,85
	28752741101009	Teu redus din fonta cu flanse, D=100 mm - 80 mm	buc	1,0000	1 511,00	1 511,00
	2513736601000	Garnituri cauciuc cu insertii	buc	1,0100	30,00	30,30
	2874115801000	Suruburi cap hexagonal cu piulite M-16x240	buc	4,0000	6,00	24,00
40	AcA26B	Imbinarea cu flanse a pieselor de legatura, flanselor, inclusiv a flanselor oarbe si a armaturilor, avind diametrul de 125-250 mm. (Reductie din fonta cu flanse, D=150 mm - 100 mm)	buc			1 486,550 120,250
	7136050012000	Instalator alimentari apa	h-om	1,8500	65,00	120,25
	287527411010040	Reductie din fonta cu flanse, D=150 mm - 100 mm	buc	1,0000	1 282,00	1 282,00
	2513736601000	Garnituri cauciuc cu insertii	buc	1,0100	30,00	30,30
	2874115801000	Suruburi cap hexagonal cu piulite M-16x240	buc	9,0000	6,00	54,00
41	AcA26B	Imbinarea cu flanse a pieselor de legatura, flanselor, inclusiv a flanselor oarbe si a armaturilor, avind diametrul de 125-250 mm. (Reductie din fonta cu flanse, D=150 mm - 80 mm)	buc			1 221,550 120,250
	7136050012000	Instalator alimentari apa	h-om	1,8500	65,00	120,25
	287527411010041	Reductie din fonta cu flanse, D=150 mm - 80 mm	buc	1,0000	1 017,00	1 017,00
	2513736601000	Garnituri cauciuc cu insertii	buc	1,0100	30,00	30,30
	2874115801000	Suruburi cap hexagonal cu piulite M-16x240	buc	9,0000	6,00	54,00
42	AcA26B	Imbinarea cu flanse a pieselor de legatura, flanselor, inclusiv a flanselor oarbe si a armaturilor, avind diametrul de 125-250 mm. (Reductie din fonta cu flanse, D=150 mm - 50 mm)	buc			2 495,550 120,250
	7136050012000	Instalator alimentari apa	h-om	1,8500	65,00	120,25
	287527411010042	Reductie din fonta cu flanse, D=150 mm - 50 mm	buc	1,0000	2 291,00	2 291,00
	2513736601000	Garnituri cauciuc cu insertii	buc	1,0100	30,00	30,30
	2874115801000	Suruburi cap hexagonal cu piulite M-16x240	buc	9,0000	6,00	54,00
43	AcA26A	Imbinarea cu flanse a pieselor de legatura, flanselor, inclusiv a flanselor oarbe si a	buc			984,150

1	2	3	4	5	6	7
		armaturilor, avind diametrul de 50-100 mm. (Reductie din fonta cu flanse, D=100 mm - 80 mm)				57,850
	7136050012000	Instalator alimentari apa	h-om	0,8900	65,00	57,85
	287527411010043	Reductie din fonta cu flanse, D=100 mm - 80 mm	buc	1,0000	872,00	872,00
	2513736601000	Garnituri cauciuc cu insertii	buc	1,0100	30,00	30,30
	2874115801000	Suruburi cap hexagonal cu piulite M-16x240	buc	4,0000	6,00	24,00
44	AcA26A	Imbinarea cu flanse a pieselor de legatura, flanselor, inclusiv a flanselor oarbe si a armaturilor, avind diametrul de 50-100 mm. (Reductie din fonta cu flanse, D=80 mm - 50 mm)	buc			886,150 57,850
	7136050012000	Instalator alimentari apa	h-om	0,8900	65,00	57,85
	287527411010044	Reductie din fonta cu flanse, D=80 mm - 50 mm	buc	1,0000	774,00	774,00
	2513736601000	Garnituri cauciuc cu insertii	buc	1,0100	30,00	30,30
	2874115801000	Suruburi cap hexagonal cu piulite M-16x240	buc	4,0000	6,00	24,00
45	AcF09A	Placa indicatoare montata la camine, rezervoare sau alte constructii si instalatii pentru alimentare cu apa si canalizare	buc			281,075 66,950
	7213050013100	Tinichigiu	h-om	1,0300	65,00	66,95
	2710403600502	Panou indicator antiincendiar	buc	1,0000	200,00	200,00
	2874115826423	Surub hexagonal M-6x30 mm	buc	4,0000	2,00	8,00
	2874115840924	Piulite hexaf.uzual S 922 OL 37 B M 6	buc	4,0000	1,00	4,00
	2430116100797	Grund miniu de plumb V-351	kg	0,0150	55,00	0,82
	2430116103220	Vopsea alba V-101-1	kg	0,0200	65,00	1,30
46	IC44E k=0,35	Confectionarea, montarea si cimentarea tevii de protectie la trecerea conductelor prin ziduri, teava avind diametrul de 324 x 8 mm ... 356 x 9 mm. (Piesa de trecere din PVC, D=315 mm, l=200 mm)	buc			56,666 29,575
	7136040011749	Instalator incalzire si gaze	h-om	1,3000	65,00	29,57
	272210331000046	Piesa de trecere din PVC, D=315 mm, l=200 mm	m	0,6000	97,00	20,37
	2411115904512	Oxigen tehnic gazos S2031	m3	0,3600	15,00	1,89
	2413547308164	Carbura de calciu tehnica (carbid) S102	kg	0,1600	10,00	0,56
	2430116103294	Vopsea miniu plumb v.351-3 NTR 90	kg	0,1200	65,00	2,73
	2651122100024	Ciment portland P 40 saci S388	kg	0,8560	2,50	0,75
	1421202206000	Nisip 0,0-7,0 mm	m3	0,0048	300,00	0,51
	4100116202820	Apa potabila	m3	0,0012	10,00	0,00
	2652102100713	Var pasta	m3	0,0004	2 000,00	0,28
47	IC44C k=0,4	Confectionarea, montarea si cimentarea tevii de protectie la trecerea conductelor prin ziduri, teava avind diametrul de 127 x 4 mm ... 178 x 5 mm (Piesa de trecere din PVC, D=160 mm, L=200 mm)	buc			26,779 16,900
	7136040011749	Instalator incalzire si gaze	h-om	0,6500	65,00	16,90
	272210331000047	Piesa de trecere din PVC, D=160 mm, L=200 mm	m	0,5000	30,00	6,00
	2411115904512	Oxigen tehnic gazos S2031	m3	0,1200	15,00	0,72
	2413547308164	Carbura de calciu tehnica (carbid) S102	kg	0,0700	10,00	0,28
	2430116103294	Vopsea miniu plumb v.351-3 NTR 90	kg	0,0600	65,00	1,56
	2651122100024	Ciment portland P 40 saci S388	kg	0,6420	2,50	0,64
	1421202206000	Nisip 0,0-7,0 mm	m3	0,0036	300,00	0,43
	4100116202820	Apa potabila	m3	0,0009	10,00	0,00
	2652102100713	Var pasta	m3	0,0003	2 000,00	0,24
48	GD53E1	Imbinarea prin sudura cap la cap a fitingurilor din polietilena, cu diametrul de 160 mm, pentru adaptoare pe flansa, capace bombate, fitinguri de tranzitie si capete de bransament (si pentru ramura perpendiculara a teului).Pentru imbinarea coturilor, teurilor si robinetilor. (Cot PE100, 90 grade, D=160 mm)	buc			839,520 118,300
	7212030022701	Sudor gaze	h-om	1,8200	65,00	118,30
	252315671381148	Cot PE100, 90 grade, D=160 mm	buc	1,0100	642,00	648,42
	2940600003014	Aparat de sudura PE metoda cap la cap	h-ut	1,8200	25,00	45,50
	3110320002304	Grup electrogen mobil motor ardere interna de 20-39 kva	h-ut	1,8200	15,00	27,30
49	GD53E1	Imbinarea prin sudura cap la cap a fitingurilor din polietilena, cu diametrul de 160 mm, pentru adaptoare pe flansa, capace bombate, fitinguri de tranzitie si capete de bransament (si pentru ramura perpendiculara a teului).Pentru imbinarea coturilor, teurilor si robinetilor. (Cot PE100, 60 grade, D=160	buc			2 570,660 118,300

1	2	3	4	5	6	7
		mm)				
	7212030022701	Sudor gaze	h-om	1,8200	65,00	118,30
	252315671381149	Cot PE100, 60 grade, D=160 mm	buc	1,0100	2 356,00	2 379,56
	294060003014	Aparat de sudura PE metoda cap la cap	h-ut	1,8200	25,00	45,50
	3110320002304	Grup electrogen mobil motor ardere interna de 20-39 kva	h-ut	1,8200	15,00	27,30
50	GD53E1	Imbinarea prin sudura cap la cap a fittingurilor din polietilena, cu diametrul de 160 mm, pentru adaptoare pe flansa, capace bombate, fittinguri de tranzitie si capete de bransament (si pentru ramura perpendiculara a teului). Pentru imbinarea coturilor, teurilor si robinetilor. (Cot PE100, 45 grade, D=160 mm)	buc			862,750 118,300
	7212030022701	Sudor gaze	h-om	1,8200	65,00	118,30
	252315671381150	Cot PE100, 45 grade, D=160 mm	buc	1,0100	665,00	671,65
	294060003014	Aparat de sudura PE metoda cap la cap	h-ut	1,8200	25,00	45,50
	3110320002304	Grup electrogen mobil motor ardere interna de 20-39 kva	h-ut	1,8200	15,00	27,30
		3.3. Camine de vizitare				
		3.3.1. Lucrari de terasamente la camine				
51	TsC03B1	Sapatura mecanica cu excavatorul de 0,40-0,70 mc, cu motor cu ardere interna si comanda hidraulica, in pamint cu umiditate naturala, descarcare in depozit teren catg. II	100 m3			615,000 0,000
	2952260003501	Excavator pe senile cu o cupa cu motor termic, 0,40-0,70 mc	h-ut	2,0500	300,00	615,00
52	TsA20B	Sapatura manuala de pamint, in taluzuri, la deblee sapate cu excavator sau screper, pentru completarea sapaturii la profilul taluzului, in teren mijlociu	m3			133,900 133,900
	9310060019900	Muncitor necalificat	h-om	2,0600	65,00	133,90
53	TsC03F1	Sapatura mecanica cu excavatorul de 0,40-0,70 mc, cu motor cu ardere interna si comanda hidraulica, in pamint cu umiditate naturala, descarcare in autovehicule teren catg. II. Incarcarea in autovehicol	100 m3			675,000 0,000
	2952260003501	Excavator pe senile cu o cupa cu motor termic, 0,40-0,70 mc	h-ut	2,2500	300,00	675,00
54	TsI50A2	Transportarea pamintului cu autobasculanta de 5 t la distanta de 2 km	t			9,600 0,000
	3410540000006	Autobasculanta-5t	h-ut	0,0640	150,00	9,60
55	TsC51B	Lucrari la descarcarea pamintului in depozit, teren categoria II	100 m3			143,400 23,400
	9310060019900	Muncitor necalificat	h-om	0,3600	65,00	23,40
	2952260003554	Buldozer 79kw (108CP)	h-ut	0,4000	300,00	120,00
56	TsD02A1	Imprastierea pamintului afinat provenit din teren categoria I sau II, executata cu buldozer pe tractor cu senile de 65-80 CP, in straturi cu grosimea de 15-20 cm	100 m3			327,000 0,000
	2952260003553	Buldozer pe senile pina la 65-80 CP	h-ut	1,0900	300,00	327,00
57	TsD05B	Compactarea cu maiul mecanic de 150-200 kg a umpluturilor in straturi succesive de 20-30 cm grosime, exclusiv udarea fiecarui strat in parte, umpluturile executandu-se din pamint coeziv	100 m3			997,651 573,300
	9310060019900	Muncitor necalificat	h-om	8,8200	65,00	573,30
	2952270004021	Mai mecanic de 150-200 kg cu motor termic 6 cp (4 kw)	h-ut	9,4300	45,00	424,35
		3.3.2. Executarea caminelor				
58	AcE11A	Executarea caminelor de vane din elemente de beton armat prefabricat, pentru alimentare cu apa circulare (inelare) cu diametrul 1,5 m, in teren fara apa subterana	m3			1 434,422 626,600
	7136050012000	Instalator alimentari apa	h-om	6,7500	65,00	438,75

1	2	3	4	5	6	7
	9310060019922	Muncitor deservire	h-om	2,8900	65,00	187,85
	2663102100933	Beton de ciment clasa C7,5/5 (BC7,5/B100)	m3	0,1990	1 200,00	242,38
	2010102915572	Cofraje din scindura 40 mm grosime	m2	0,1200	95,00	11,57
	2664102101196	Mortar -ciment M 50	m3	0,0100	1 000,00	10,15
	1411122201752	Piatra sparta	m3	0,2660	300,00	81,00
	2664102101126	Var	kg	0,1100	2,00	0,22
	3410520001373	Automacara 5 tf	h-ut	1,8500	250,00	462,50
59	AcE11A1	Elemente din beton armat prefabricat, ale caminelor de vane, circulare (inelare) cu diametrul 1,5 m, pentru alimentare cu apa, in teren fara apa subterana. Placi prefabricate pt. camine KИД-15 (0,33 m3)	buc			1 275,000 0,000
	26611264331520	Placi prefabricate pt. camine KИД-15 (0,38 m3)	buc	1,0000	1 275,00	1 275,00
60	AcE11A1	Elemente din beton armat prefabricat, ale caminelor de vane, circulare (inelare) cu diametrul 1,5 m, pentru alimentare cu apa, in teren fara apa subterana. Inel prefabricat pt. camine KИ-15-6 (0,27 m3)	buc			770,000 0,000
	266112643315216	Inel prefabricat pt. camine KИ-15-6	buc	1,0000	770,00	770,00
61	AcE11A1	Elemente din beton armat prefabricat, ale caminelor de vane, circulare (inelare) cu diametrul 1,5 m, pentru alimentare cu apa, in teren fara apa subterana. Inel prefabricat pt. camine KИ-15-9a (0,31 m3)	buc			1 085,000 0,000
	26611264331522	Inel prefabricat pt. camine KИ-15-9a (0,31 m3)	buc	1,0000	1 085,00	1 085,00
62	AcE11A1	Elemente din beton armat prefabricat, ale caminelor de vane, circulare (inelare) cu diametrul 1,5 m, pentru alimentare cu apa, in teren fara apa subterana. Placi prefabricate pt. camine KИИ1-15-1(0,27 m3)	buc			1 275,000 0,000
	26611264331523	Placi prefabricate pt. camine KИИ1-15-1(0,27 m3)	buc	1,0000	1 275,00	1 275,00
63	AcE11A1	Elemente din beton armat prefabricat, ale caminelor de vane, circulare (inelare) cu diametrul 1,5 m, pentru alimentare cu apa, in teren fara apa subterana. Inel de reazem KИО-1(0,02 m3)	buc			175,000 0,000
	26611264330911	Inel de reazem KИО-1(0,02 m3)	buc	1,0000	175,00	175,00
64	AcE10A1	Elemente din beton armat prefabricat ale caminelor de vane, circulare (inelare) cu diametrul 1,0m, pentru alimentare cu apa, in teren fara apa subterana. Inel prefabricat pt. camine KИ-7-3 (0,06 m3)	buc			285,000 0,000
	26611264330913	Inel prefabricat pt. camine KИ-7-3 (0,05 m3)	buc	1,0000	285,00	285,00
65	AcE12A	Executarea caminelor de vane din elemente de beton armat prefabricat, pentru alimentare cu apa circulare (inelare) cu diametrul 2,0 m, in teren fara apa subterana	m3			1 538,987 574,600
	7136050012000	Instalator alimentari apa	h-om	6,0000	65,00	390,00
	9310060019922	Muncitor deservire	h-om	2,8400	65,00	184,60
	2663102100957	Beton de ciment clasa B15/M200	m3	0,2840	1 200,00	344,21
	2010102915572	Cofraje din scindura 40 mm grosime	m2	0,2100	95,00	20,15
	2664102101196	Mortar -ciment M 50	m3	0,0860	1 000,00	86,86
	1411122201752	Piatra sparta	m3	0,2590	300,00	78,48
	2874145893787	Cuie de constructii	kg	0,0900	25,00	2,27
	2664102101126	Var	kg	0,1470	2,00	0,30
	2010102906951	Bara de lemn	m3	0,0040	3 000,00	12,12
	3410520001373	Automacara 5 tf	h-ut	1,6800	250,00	420,00
66	AcE12A1	Elemente din beton armat prefabricat, ale caminelor de vane, circulare (inelare) cu diametrul 2,0 m, pentru alimentare cu apa, in teren fara apa subterana. Placi prefabricate pt. camine KИД-20 (0,59 m3)	buc			2 470,000 0,000
	26611264332010	Placi prefabricate pt. camine KИД-20 (0,59 m3)	buc	1,0000	2 470,00	2 470,00
67	AcE12A1	Elemente din beton armat prefabricat, ale caminelor de vane, circulare (inelare) cu diametrul 2,0 m, pentru alimentare cu apa, in teren fara apa subterana. (Inel prefabricat pt. camine KИ-20-6 (0,45 m3))	buc			1 480,000 0,000
	266112643320216	Inel prefabricat pt. camine KИ-20-6	buc	1,0000	1 480,00	1 480,00
68	AcE12A1	Elemente din beton armat prefabricat, ale caminelor de vane, circulare (inelare) cu diametrul 2,0 m, pentru alimentare cu apa, in	buc			1 850,000 0,000

1	2	3	4	5	6	7
		teren fara apa subterana. (Inel prefabricat pt. camine KII-20-9 (0,59 m3))				
	26611264332021	Inel prefabricat pt. camine KII-20-9 (0,59 m3)	buc	1,0000	1 850,00	1 850,00
69	AcE12A1	Elemente din beton armat prefabricat, ale caminelor de vane, circulare (inelare) cu diametrul 2,0 m, pentru alimentare cu apa, in teren fara apa subterana. (Placi prefabricate pt. camine KIIPI-20-1(0,51 m3))	buc			2 470,000 0,000
	26611264332012	Placi prefabricate pt. camine KIIPI-20-1(0,51 m3)	buc	1,0000	2 470,00	2 470,00
70	AcE12A1	Elemente din beton armat prefabricat, ale caminelor de vane, circulare (inelare) cu diametrul 2,0 m, pentru alimentare cu apa, in teren fara apa subterana. (Inel de reazem KIIQO-1(0,02 m3))	buc			175,000 0,000
	26611264330911	Inel de reazem KIIQO-1(0,02 m3)	buc	1,0000	175,00	175,00
71	AcE12A1	Elemente din beton armat prefabricat, ale caminelor de vane, circulare (inelare) cu diametrul 2,0 m, pentru alimentare cu apa, in teren fara apa subterana. (Inel prefabricat pt. camine KII-7-3 (0,06 m3))	buc			285,000 0,000
	26611264330913	Inel prefabricat pt. camine KII-7-3 (0,05 m3)	buc	1,0000	285,00	285,00
72	Pret de piata	Consum de metale pentru consolidarea caminelor	kg			15,000 0,000
	72	Consum de metale pentru consolidarea caminelor	kg	1,0000	15,00	15,00
73	Pret de piata	Consum de metale pentru constructia scarilor	kg			20,000 0,000
	73	Consum de metale pentru constructia scarilor	kg	1,0000	20,00	20,00
74	IzD10A	Vopsirea anticoroziva cu pensula de mina a confectiilor si constructiilor metalice cu un strat de grund anticoroziv pe baza de miniu de plumb si doua straturi de email clorcauciuc, a confectiilor si constructiilor metalice, executate din profile cu grosimi intre 8 mm si 12 mm inclusiv. (Scara cu vanguri din otel si metalele pentru consolidarea caminelor)	t			1 218,825 418,600
	7141020013400	Vopsitor industrial	h-om	6,4400	65,00	418,60
	2430116100000	Email clorcauciuc	kg	7,8000	65,00	507,00
	2430226100814	Grund miniu de plumb G 355-6	kg	3,9000	55,00	214,50
	2430226109420	Diluant pt.lacuri anticorozive D.006-1 NI 1708-61 A1	kg	0,5500	35,00	19,25
	2320166200676	White spirit	kg	1,9500	30,00	58,50
	1711317306661	Bumbac de sters	kg	0,9750	1,00	0,97
75	AcD22B	Prepararea si turnarea betonului in fundatia canalelor, prin interior cu H 1,8-4 m si acoperire 1-5 m. (Beton pentru rigole)	m3			1 929,523 547,300
	7129090010600	Drenor-canalist	h-om	8,4200	65,00	547,30
	266310210000020	Beton B20	m3	1,0300	1 300,00	1 352,34
	4100116202818	Apa pentru mortare si betoane	m3	0,1000	10,00	1,01
	2952270007602	Tirfor 1,5 tf	h-ut	0,3500	25,00	8,75
	2952270003706	Betoniera pina la 250 - 500l cu amestec fortat, actioanata electric	h-ut	0,3250	25,00	8,12
	2952270003799	Vibrator de interior pentru beton 0.90-1.5 KW	h-ut	0,6000	20,00	12,00
76	AcE11B1	Capacul cu rama din fonta. Categoria C250 - 25 tone/osie (250kN). Carosabil	buc			2 000,000 0,000
	28752742000011	Capacul cu rama din fonta. Categoria C250 - 25 tone/osie (250kN). Carosabil	buc	1,0000	2 000,00	2 000,00
77	TsC54C	Strat de fundatie din pietris. (Pereu)	m3			431,350 64,350
	9310060019900	Muncitor necalificat	h-om	0,9900	65,00	64,35
	1421102200068	Pietris ciuruit nespalat de riu 7-15mm	m3	1,1500	300,00	345,00
	4100126202818	Apa	m3	0,1000	10,00	1,00
	2592270004021	Compactor pe pneuri sau mecanic 150 - 200 kg	h-ut	0,4200	50,00	21,00
78	CA03F	Beton simplu turnat cu mijloace clasice, in fundatii, socluri, ziduri de sprijin, pereti sub cota zero, preparat cu centrala de betoane sau beton marfa conform. art. CA01, turnare cu mijloace clasice, beton simplu clasa B15.	m3			1 586,715 250,250

1	2	3	4	5	6	7
		(Pereu)				
	7123010010200	Betonist	h-om	3,4500	65,00	224,25
	9310060019920	Muncitor deservire CM	h-om	0,4000	65,00	26,00
	266310210000015	Beton B15	m3	1,0250	1 200,00	1 248,45
	4100116202818	Apa pentru mortare si betoane	m3	0,1000	10,00	1,02
	2952270003100	Vibrator de adincime	h-ut	0,6000	20,00	12,00
	3410520006752	Automacara 6 - 10 tf	h-ut	0,2500	300,00	75,00
		3.4. Demolarea si reconditionarea drumului				
		3.4.1. Drum din asfalt				
79	DC04B	Taierea cu masina cu discuri diamantate a rosturilor de contractie si dilatatie in betonul de uzura la drumuri	m			26,880 18,850
	7123010010200	Betonist	h-om	0,2900	65,00	18,85
	2681116002000	Disc armat cu segm. diamant crest. larg. d=400 mm	buc	0,0035	500,00	1,75
	4100116202806	Apa industriala in cisterne pt. lucrari drumuri-terasam.	m3	0,0400	10,00	0,40
	2952270004204	Masina de taiat rosturi in beton cu discuri abrazive	h-ut	0,2940	20,00	5,88
80	DI109	Decaparea mecanizata a imbracamintei din beton asfaltic	m3			127,140 104,000
	9310060019930	Muncitor	h-om	1,6000	65,00	104,00
	2952220003546	Autogreder pina la 175 cp	h-ut	0,0191	400,00	7,64
	2952270003370	Ciocan pneumatic 4.0-5.9 m3/min	h-ut	0,7750	20,00	15,50
81	TsC03C1	Sapatura mecanica cu excavatorul de 0,40-0,70 mc, cu motor cu ardere interna si comanda hidraulica, in pamint cu umiditate naturala, descarcare in depozit teren catg. III	100 m3			705,000 0,000
	2952260003501	Excavator pe senile cu o cupa cu motor termic, 0,40-0,70 mc	h-ut	2,3500	300,00	705,00
82	TsC54A	Strat de fundatie din nisip. (Exclus compresorul)	m3			300,500 58,500
	9310060019900	Muncitor necalificat	h-om	0,9000	65,00	58,50
	1421102200525	Nisip sortat nespalat de riu si lacuri 0,0-7,0 mm	m3	1,1000	200,00	220,00
	4100126202818	Apa	m3	0,1000	10,00	1,00
	2592270004021	Compactor pe pneuri sau mecanic 150 - 200 kg	h-ut	0,4200	50,00	21,00
83	TsC54B	Strat de fundatie din piatra sparta. (Exclus compresorul)	m3			431,350 64,350
	9310060019900	Muncitor necalificat	h-om	0,9900	65,00	64,35
	1411122201752	Piatra sparta	m3	1,1500	300,00	345,00
	4100126202818	Apa	m3	0,1000	10,00	1,00
	2592270004021	Compactor pe pneuri sau mecanic 150 - 200 kg	h-ut	0,4200	50,00	21,00
84	TsC54B	Strat de fundatie din piatra sparta (50% de utilizat din desfaceri). (Exclus compresorul)	m3			86,350 64,350
	9310060019900	Muncitor necalificat	h-om	0,9900	65,00	64,35
	4100126202818	Apa	m3	0,1000	10,00	1,00
	2592270004021	Compactor pe pneuri sau mecanic 150 - 200 kg	h-ut	0,4200	50,00	21,00
85	DI107	Amorsarea suprafetelor straturilor de baza in vederea aplicarii unui strat de beton asfaltic (0,6 l/m.p.)	t			18 660,000 0,000
	23203226000401	Bitum	t	1,0300	18 000,00	18 540,00
	2952220000000	Autogudronator 3500 l - 3600 l	h-ut	0,3000	400,00	120,00
86	DB19A	Imbracaminte de beton asfaltic cu agregat mare, executata la cald, in grosime de 4,0 cm, cu asternere manuala	m2			169,176 7,800
	7129040010110	Asfaltator	h-om	0,1200	65,00	7,80
	111100010001310	Mixtura asfaltica preparata la cald cu agregate mari	t	0,0940	1 700,00	159,80
	2710603420375	Otel patrat lam.cald lt = 50 mm	kg	0,0110	20,00	0,22
	2952240004010	Compactor static autopulsat cu rulouri valturi R 8-14 de 14tf	h-ut	0,0113	120,00	1,36
87	DI107	Amorsarea suprafetelor straturilor de baza in vederea aplicarii unui strat de beton asfaltic (0,3 l/m.p.)	t			18 660,000 0,000
	23203226000401	Bitum	t	1,0300	18 000,00	18 540,00
	2952220000000	Autogudronator 3500 l - 3600 l	h-ut	0,3000	400,00	120,00
88	DB16D	Imbracaminte de beton asfaltic cu agregate marunte, executata la cald, in grosime de 4,0	m2			178,588

1	2	3	4	5	6	7
		cm, cu asternere manuala				7,800
	7129040010110	Asfaltator	h-om	0,1200	65,00	7,80
	111100010001311	Mixtura asfaltica preparata la cald cu agregate marunte	t	0,0940	1 800,00	169,20
	2710603420379	Otel patrat lam.cald lt = 30 mm	kg	0,0110	20,00	0,22
	2952240004010	Compactor static autopropulsat cu rulouri valturi R 8-14 de 14tf	h-ut	0,0114	120,00	1,37
		3.4.2. Drum din pietris				
89	TsC03C1	Sapatura mecanica cu excavatorul de 0,40-0,70 mc, cu motor cu ardere interna si comanda hidraulica, in pamint cu umiditate naturala, descarcare in depozit teren catg. III	100 m3			705,000 0,000
	2952260003501	Excavator pe senile cu o cupa cu motor termic, 0,40-0,70 mc	h-ut	2,3500	300,00	705,00
90	TsC54A	Strat de fundatie din nisip. (Exclus compresorul)	m3			300,500 58,500
	9310060019900	Muncitor necalificat	h-om	0,9000	65,00	58,50
	1421102200525	Nisip sortat nespalat de riu si lacuri 0,0-7,0 mm	m3	1,1000	200,00	220,00
	4100126202818	Apa	m3	0,1000	10,00	1,00
	2592270004021	Compactor pe pneuri sau mecanic 150 - 200 kg	h-ut	0,4200	50,00	21,00
91	TsC54B	Strat de fundatie din piatra sparta. (Exclus compresorul)	m3			431,350 64,350
	9310060019900	Muncitor necalificat	h-om	0,9900	65,00	64,35
	1411122201752	Piatra sparta	m3	1,1500	300,00	345,00
	4100126202818	Apa	m3	0,1000	10,00	1,00
	2592270004021	Compactor pe pneuri sau mecanic 150 - 200 kg	h-ut	0,4200	50,00	21,00
92	TsC54B	Strat de fundatie din piatra sparta (50% de utilizat din desfaceri). (Exclus compresorul)	m3			86,350 64,350
	9310060019900	Muncitor necalificat	h-om	0,9900	65,00	64,35
	4100126202818	Apa	m3	0,1000	10,00	1,00
	2592270004021	Compactor pe pneuri sau mecanic 150 - 200 kg	h-ut	0,4200	50,00	21,00
		3.4.3. Transportarea gunoiului				
93	TsC03F1	Sapatura mecanica cu excavatorul de 0,40-0,70 mc, cu motor cu ardere interna si comanda hidraulica, in pamint cu umiditate naturala, descarcare in autovehicule teren catg. II. (Ingramadirea si incarcarea nisipului si pietrisului sapat)	100 m3			675,000 0,000
	2952260003501	Excavator pe senile cu o cupa cu motor termic, 0,40-0,70 mc	h-ut	2,2500	300,00	675,00
94	TsI50A3	Transportarea pamintului cu autobasculanta de 5 t la distanta de 3 km	t			11,400 0,000
	3410540000006	Autobasculanta-5t	h-ut	0,0760	150,00	11,40
95	TsC51B	Lucrari la descarcarea pamintului in depozit, teren categoria II	100 m3			143,400 23,400
	9310060019900	Muncitor necalificat	h-om	0,3600	65,00	23,40
	2952260003554	Buldozer 79kw (108CP)	h-ut	0,4000	300,00	120,00

APROBAT:

Intocmit
VALDCONGRUP SRL

(funcția, semnătura, numele, prenumele)

Investitor
Primaria Truseni

(funcția, semnătura, numele, prenumele)

L.S.

L.S.

S.C. “VALDCONGRUP” S.R.L.

C/f: 1009600000374

Email: valdcongrup@gmail.com

Tel: 0 22 428393; 0 78 664664

Fax: 0 22 428062

Adresa: str. Uzinelor 171/2, Chișinău, Republica



Capacitate economică și/sau financiară

GRAFIC DE EXECUȚIE A LUCRĂRILOR

Lucrări de construcție a rețelei de apeduct în sectorul Valicica Nouă comuna Truseni ETAPA II

(denumirea lucrărilor)

Nr. d/o	Nr. Deviz	Grupa de obiecte/denumirea obiectului	Anul 2023 - 2024																							
			I Lună				II Lună				III Lună				IV Lună				V Lună				VI Lună			
			1	2	3	4	1	2	3	4	1	2	3	4	1	2	3	4	1	2	3	4	1	2	3	4
		Organizare de santier																								
1	2-1	Lucrări de construcție a rețelei de apeduct în sectorul Valicica Nouă comuna Truseni ETAPA II																								

Termenul de îndeplinire a lucrărilor: **4 (patru) luni** din momentul emiterii dispoziției de începere a lucrărilor

Semnat:

MSign

(semnătura)

Nume:

ȚURCAN Denis

MSign

Funcția în cadrul întreprinderii:

Director

Denumirea firmei și sigiliu:

VALDCONGRUP S.R.L.

NOTĂ: "Valdcongrup" SRL va începe executarea lucrărilor din momentul înregistrării contractului de antrepriză la Trezoreria Regională, conform art. 70, alin. (10) din LP131/15

DECLARAȚIE

privind lista principalelor lucrări executate în ultimul an de activitate

Nr.	Obiect contract	Denumire/Nume beneficiar/Adresa	Calitatea antreprenorului*	Preț contract/valoare lucrărilor executate	Perioada de execuție a lucrării (luni)	Numărul și data procesului verbal de recepție la terminarea lucrărilor
1	Sporirea eficienței energetice a gimnaziului "Iurie Boghiu" din s. Flămâzeni, r-nul Sîngerei	ADRNord	contractant unic	21 507 000	15	Nr. 81 din 18 mai 2022
2	Sporirea eficienței energetice a clădirii Liceului Teoretic "Holercani" din s. Holercani, r-nul Dubăsari	ADRCentru	contractant unic	17 353 537	24	Nr. 30 din 11 octombrie 2022
3	Construirea rețelei de apeduct în s. Biliceni Vechi r-nul Sîngerei cu conectarea la sursele de apă din râul Nistru prin branșament la apeductul Bălți-Sîngerei etapa III	Primăria com. Biliceni Vechi r-nul Sîngerei	contractant unic	9 208 013	12	Nr.4 din 23 martie 2022
4	Sporirea eficienței energetice a clădirii Liceului Teoretic "Mihai Eminescui" din mun. Ungheni	ADRCentru	contractant unic	61 119 965,66	24	Nr.04/11 din 04 noiembrie 2022
5	Rețele exterioare de canalizare și stația de epurare a apei în s.Bugeac, r-nul Comrat	Primăria s.Bugeac, r-nul Comrat	contractant unic	6 329 363	15 luni	Nr. 2 din 25 martie 2022
6	Canalizarea s.Congaz, r-nul Comrat	Primăria s. Congaz	contractant unic	5 760 845	10 luni	Nr. 1 din 28 iulie 2022
7	Construcția rețelelor de aprovizionare cu apă potabilă a locuitorilor din s.Temeleuți r-nul Florești	Primăria s.Temeleuți r-nul Florești	contractant unic	7 077 814	6 luni	în execuție
8	Construcția rețelelor de aprovizionare cu apă potabilă a locuitorilor din s.Cerțița r-nul Florești	Primăria s.Cerțița r-nul Florești	contractant unic	6 525 048	6 luni	în execuție
9	Construcția rețelelor de aprovizionare cu apă potabilă a locuitorilor din s.Coșerțița r-nul Florești	Primăria s.Coșerțița r-nul Florești	contractant unic	8 637 081,60	6 luni	în execuție
10	Construcția rețelelor de aprovizionare cu apă potabilă a locuitorilor din s.Văscăuți r-nul Florești	Primăria s.Văscăuți r-nul Florești	contractant unic	7 160 494,60	6 luni	în execuție

11	Construcția rețelelor de canalizare magistrale și a stației de epurare în s. Ignăței, r-nul Rezina	Primăria s. Ignăței, r-nul Rezina	contractant unic	7 154 238	10 luni	în execuție
12	Îmbunătățirea procesului educațional în instituția de educație timpurie Nr.4 ANDRIEȘ	Primăria mun. Hîncești	contractant unic	8 496 360	7 luni	Nr. din 16 iunie 2023
13	Extindereasistemului intern de aprovizionare cu apă potabilă și sistemul de canalizare în sectorul III localizat în s.Cotiujenii Mari, r-nul Șoldănești	Primăria s. Cotiujenii Mari r-nul Șoldănești	contractant unic	6 816 061	12 luni	Nr. 1 din 9 iunie 2023
14	Sanitație pentru Biliceni Vechi	Primăria s. Biliceni Vechi, r-nul Sîngerei	contractant unic	10 022 726	7 luni	în execuție
15	Lucrări de construcție a edificiului Substației de Asistență Medicală Urgentă Prespitalicească Orhei din str. Al. Donici, r-nul Orhei	IMSP Centru de Asistență Medicală Urgentă Prespitalicească	contractant unic	32 740 144,39	11 luni	în execuție

*Se precizează calitatea în care a participat la îndeplinirea contractului, care poate fi de: contractant unic sau lider de asociație; contractant asociat; subcontractant.

Semnat:

MSign

(semnătura)

Nume:

ȚURCAN Denis

MSign

Funcția în cadrul întreprinderii:

Director

Denumirea întreprinderii:

VALDCONGRUP S.R.L.

EXPERIENȚĂ SIMILARĂ

1. Denumirea și obiectul contractului:

Construirea rețelei de apeduct în s. Biliceni Vechi r-nul
Sîngerei cu conectarea la sursele de apă din râul Nistru prin
branșament la apeductul Bălți-Sîngerei etapa III

2. Numărul și data contractului:

Nr. 65 din 21 octombrie 2020

3. Denumirea/numele beneficiarului

Primăria com. Biliceni Vechi r-nul Sîngerei

4. Adresa beneficiarului:

com. Biliceni Vechi r-nul Sîngerei

5. Țara:

Republica Moldova

6. Calitatea în care a participat la
îndeplinirea contractului:

antreprenorul

antreprenor asociat

subantreprenor

7. Valoarea contractului:	Exprimată în moneda în care s-a încheiat contractul (lei)	Exprimată în echivalent dolari SUA
a) inițială (la data semnării contractului)	9 208 013,00	500 435,49
b) finală (la data finalizării contractului)	9 208 013,00	500 435,49

8. Dacă au fost litigii privind îndeplinirea contractului, natura acestora și modul lor de soluționare: _____ Nu au fost

9. Perioada de execuție a lucrării (luni):

a) Contractată:

12 luni

b) Efectiv realizată:

17 luni

c) Motivul de decalare a termenului contractului (dacă este cazul), care va si susținut pe baza de acte adiționale încheiate cu beneficiarul:

Lipsa finațării obiectului din partea beneficiarului

10. Numărul și data procesului-verbal de recepție la terminarea lucrărilor:

Nr.4 din 23 martie 2022

11. Principalele remedieri și completări care au fost înscrise în procesul verbal:

nu au fost

12. Alte aspecte relevante prin care ofertantul își susține experiența similară, cu referire în mod special la suprafețe sau volumele fizice ale principalelor capacități și categorii de lucrări prevăzute în contract: nu sunt

Nume:

Denis ȚURCAN

Funcția în cadrul companiei:

Director

Semnat

(semnătura)

Denumirea firmei și sigiliu

VALDCONGRUP S.R.L.



nr. 2020 - 0000001421
din 28.10.2020

CONTRACT DE ANTREPRIZĂ Nr. 65

privind achiziția prin Licitație Publică

“ 21 ” octombrie 2020

com. Biliceni Vechi r-l Singerei

1. Părțile contractante

Prezentul contract este încheiat în urma procedurii de Licitație Publică nr. 59 din 11 septembrie 2020, între **Primăria com. Biliceni Vechi r-l Singerei**, cu sediul în s. Biliceni Vechi, r-nul Singerei telefon: 026233333, email: primbiliceni@gmail.com reprezentat prin **Guzun Ala**, Primar, în calitate de **Beneficiar**, pe de o parte și **“VALDCONGRUP” S.R.L.**, cu sediul în mun. Chişinău str. Uzinelor 171/2, tel: 022 42-83-93, fax: 022 42-80-62 e-mail: valdcongrup@gmail.com, înregistrat la Camera Înregistrării de Stat, cu nr. MD 0086878 din “03” februarie 2009, reprezentat prin **Denis ȚURCAN**, director, în calitate de **Antreprenor**, pe de altă parte.

2. Obiectul contractului

Conform procedurii de Achiziții folosind procedura de Licitație Publică, “Antreprenorul” a fost declarat învingător al procedurii nr. ocds-b3wdp1-MD-1600150027773 din 06.10.2020 publicată în SIA RSAP Mtender în data de 15.09.2020 și se obligă să execute **“Construirea rețelei de apeduct în s.Biliceni Vechi r-l Singerei cu conectarea la sursele de apa din riul nistru prin bransament la apeductul Balti-Singerei etapa III”** Cod CPV: 45232151-5 în conformitate cu prevederile proiectului tehnic, cu detaliile de executare, precum și a normativelor, standardelor și prescripțiilor tehnice în vigoare

3. Perioada de executare

- 3.1. Durata de executare a lucrărilor contractate este de 12 luni de la înregistrarea lui de către Agenția Achiziții Publice și Trezoreria de Stat, primirea ordinului de începere a executării și asigurării lucrului ritmic de către investitor și beneficiar – ordonatorul de credite (în limita alocațiilor bugetare).
- 3.2. Perioada de executare poate fi prelungită dacă constrângerea activității se datorează următoarelor cauze:
 - a) generate de Investitor și Beneficiar;
 - b) datorită unor greve organizate de federația sindicatelor de ramură la nivel național și recunoscute ca legale prin justiție ale personalului Antreprenorului general sau ca urmare a unor evenimente similare desfășurate la un operator economic care este un furnizor al Antreprenorului general;
 - c) datorită forței majore sau altei situații extreme neimputabile și imprevizibile pentru Antreprenorul general;
 - d) influenței factorilor climatici, care împiedică respectarea în executare a normelor și reglementărilor tehnice în vigoare a prevederilor caietelor de sarcini;

- e) calamităților naturale recunoscute de autoritatea legală.
- 3.3. Conform dispoziției scrise a Beneficiarului, Antreprenorul general va sista executarea lucrărilor sau a unor părți ale acestora pe o durată și în modul în care Beneficiarul consideră necesar. Pe timpul suspendării, Antreprenorul general va proteja și conserva lucrările în mod corespunzător, așa cum va dispune Beneficiarul. Cheltuielile suplimentare generate în urma sistării lucrărilor suportate de Antreprenorul general vor fi plătite de Beneficiar. În cazul sistării lucrărilor sau a unor părți din ele, din inițiativa Antreprenorului general, acesta suportă pe timpul suspendării toate cheltuielile, privind protejarea și conservarea lucrărilor cu bună diligență.
 - 3.4. La terminarea lucrărilor, Antreprenorul general va notifica Beneficiarul că sunt îndeplinite condițiile de recepție, solicitând convocarea comisiei. În baza acestei notificări, Beneficiarul va convoca comisia de recepție pentru terminarea lucrărilor.
 - 3.5. În baza documentelor de confirmare a executării și a constatărilor efectuate pe teren, Beneficiarul va aprecia dacă sunt îndeplinite condițiile pentru anunțarea comisiei de recepție. În cazul în care se constată că sunt lipsuri și deficiențe acestea vor fi aduse la cunoștința și remediate din contul Antreprenorului general, stabilindu-se termenele necesare pentru finalizare sau remediere. După constatarea lichidării tuturor lipsurilor și deficiențelor, la o nouă solicitare a Antreprenorului general, Beneficiarul va convoca comisia de recepție. Comisia de recepție va constata realizarea lucrărilor în conformitate cu documentația de executare, cu reglementările în vigoare și cu prevederile din contract. În funcție de constatările făcute Beneficiarul va aproba sau va respinge recepția. Recepția poate fi făcută și pentru părți de construcție distincte fizic și funcțional.

4. Valoarea lucrărilor și modalitățile de plată

- 4.1. Valoarea lucrărilor ce reprezintă obiectul prezentului contract este de **9208013 (noua milioane douasute opt mii treisprezece lei, 00 bani) lei, inclusiv: 1534669 leiTVA.**
- 4.2. Achitățile vor fi efectuate prin transfer în baza facturilor fiscale, după primirea proceselor verbale de recepție a lucrărilor executate, semnate și acceptate de către Beneficiar.
- 4.3. Beneficiarul va verifica procesele verbale de recepție a lucrărilor executate în termen de 20 zile calendaristice de la primirea acestora de la antreprenorul general.
- 4.4. Plata facturii finale se va face imediat după verificarea și acceptarea situației de plată definitive de către Beneficiar. Dacă verificarea se prelungește din diferite motive, dar în special datorită unor eventuale litigii, contravaloarea lucrărilor care nu sunt în litigiu va fi plătită imediat.
- 4.5. Lucrările nu vor fi considerate finalizate pînă cînd procesul-verbal de recepție la terminarea lucrărilor nu va fi semnat de comisia de recepție, care confirmă că lucrările au fost executate conform contractului.
- 4.6. Garanția de bună execuție se va restitui antreprenorului general în baza notificării beneficiarului către agentul bancar. Notificarea se va face după semnarea procesului-verbal de recepție la terminarea lucrărilor în cel mult 15 zile.

5. Ajustarea valorii contractului

- 5.1. Pentru cazurile cînd urmează să fie făcute modificări la valoarea contractului privind majorarea sau reducerea acesteia, părțile se vor conforma prevederilor actelor normative cu incidență în domeniul achizițiilor publice ce reglementează modalitățile de ajustare a valorii contractelor de achiziții publice.

6. Antreprenorul general și subantreprenorii de specialitate

- 6.1. Antreprenorul general este obligat să execute toate lucrările, prevăzute în contract, în termenele stabilite prin graficul general de realizare a lucrărilor și graficul de execuție și de o calitate corespunzătoare prevederilor actelor normative în vigoare și prezentului contract.
- 6.2. În cazul în care părțile din lucrarea ce se contractează se execută în subantrepriză, Antreprenorul general trebuie să prezinte, cu ocazia ofertării, lista subantreprenorilor de specialitate și lucrările pe care aceștia le vor executa.
- 6.3. Pe parcursul executării lucrărilor, Antreprenorul general este obligat să comunice, la cererea

- Beneficiarului, datele de recunoaștere ale subantreprenorilor de specialitate.
- 6.4. Angajarea forței de muncă pe bază de acord nu este considerată ca făcând obiectul unei subcontractări.

7. Drepturile și obligațiunile antreprenorului general și ale beneficiarului

- 7.1. Întreaga documentație necesară pentru executarea lucrărilor contractate se pune de către Investitor la dispoziția Antreprenorului general în două exemplare, în termenele stabilite în contract, prin graficul general de realizare a lucrărilor publice.
- 7.2. Antreprenorul general are obligația să execute lucrarea, în termenele stabilite în contract, pe proprie răspundere. Pentru aceasta el este obligat să respecte proiectul, documentația de executare și prevederile actelor normative în vigoare în construcții.
- 7.3. Antreprenorul general are obligația de a supraveghea lucrările, de a asigura forța de muncă, materialele, instalațiile, echipamentele și toate celelalte obiecte fie de natură provizorie, fie definitive cerute de și pentru contract, în măsură în care necesitatea asigurării acestora este prevăzută în contract sau se poate deduce în mod rezonabil din contract.
- 7.4. Documentația pusă la dispoziția Antreprenorului general se repartizează astfel:
- a) un exemplar rămân la dispoziția antreprenorului general, iar
 - b) altul va fi ținut de către acesta la dispoziție pentru consultare de către Agenția de Supraveghere tehnică, precum și de către alte persoane autorizate, inclusiv responsabilul tehnic atestat.
- 7.5. Desenele, calculele, verificările calculelor, caietele de măsurări (atașamentele) și alte documente, pe care Beneficiarul sau Antreprenorul general trebuie să le întocmească și sânt cerute de subantreprenorul proiectant, vor fi puse la dispoziția acestuia de către antreprenorul general.
- 7.6. Oferta adjudecată face parte integrantă din contract. Ea trebuie să fie corectă și completă. Prețurile stabilite vor acoperi toate obligațiunile din contract și toate operațiunile pentru terminarea și întreținerea corespunzătoare a lucrărilor.
- 7.7. Dacă Beneficiarul nu emite în timp util dispoziții suplimentare care să conțină instrucțiuni sau aprobări, ordine, directive, sau detalii, Antreprenorul general va notifica Beneficiarul prin scrisori, de câte ori este posibil, că acestea pot să provoace întârzieri sau întreruperi în desfășurarea lucrărilor. Notificarea va conține detaliile sau dispozițiile ce se cer și va specifica data la care acestea au fost necesare, precum și întârzierile sau întreruperile ce survin datorită lipsei acestor documente.
- 7.8. Întreaga documentație necesară pentru executarea lucrărilor de subantrepriză va fi pusă la dispoziția subantreprenorilor de către Antreprenorul general, fără plată, în termenele din subcontracte (contracte de subantrepriză), stabilite prin graficul de executare.
- 7.9. Antreprenorul general va executa și va întreține toate lucrările, va asigura forța de muncă, materialele, utilajele de construcții și obiectele cu caracter provizoriu pentru executarea lucrărilor. Acesta își asumă întreaga responsabilitate pentru toate operațiunile executate pe șantier și pentru procedeele de executare utilizate.
- 7.10. Forma de garanție de buna executie agreată de Beneficiar este reținerea succesivă directă din plata cuvenită pentru facturile înaintate, în cuantum de 5% din valoarea facturată a acestora pînă la atingerea unui procent de 5% din valoarea contractului.
- 7.11. Garanția de bună executare se va restitui Antreprenorului general în baza notificării Beneficiarului către agentul bancar. Notificarea se va face după semnarea procesului-verbal de terminare a lucrărilor. Recepția finală se efectuează peste 6 luni după recepția la terminarea lucrărilor.
- 7.12. Beneficiarul trebuie să restituie Antreprenorului general garanția de bună execuție în cel mult 15 zile după expirarea perioadei de garanție 5 ani, dacă acesta nu a înaintat pînă la acea dată pretenții asupra ei. Atîta timp înșă cît pretențiile înaintate în termen nu s-au rezolvat, beneficiarul poate reține o parte corespunzătoare din valoarea garanției, în limitele prejudiciului cauzat.
- 7.13. Antreprenorul general garantează că, la data recepției, lucrarea executată are calitățile stipulate în contract, corespunde reglementărilor tehnice în vigoare și nu este afectată de vicii care ar diminua sau chiar anula valoarea sau posibilitatea de utilizare, conform condițiilor normale de folosire sau a celor explicate în contract.
- 7.14. La lucrările la care se fac încercări, se consideră calitatea probei îndeplinită atîta timp cît rezultatele se înscriu în limitele admise prin reglementările tehnice în vigoare.
- 7.15. Beneficiarul are dreptul de a supraveghea desfășurarea lucrărilor în conformitate cu prevederile contractului, prin responsabilii tehnici atestați. Acestora li se va asigura accesul la locul de muncă, în ateliere, depozite și oriunde se desfășoară activități legate de realizarea obligațiilor contractuale. La cerere, trebuie să i se pună la dispoziție desenele și documentația de execuție pentru examinare și să i

- se dea toate lămuririle, condiția fiind ca prin aceasta să nu se divulge taine ale Antreprenorului general. Informațiile secrete, precum și documentațiile secrete vor fi considerate de Investitor și Beneficiar drept confidențiale.
- 7.16. Beneficiarul este autorizat să emită dispozițiile pe care le consideră necesare executării lucrărilor, cu respectarea drepturilor Antreprenorului general. Dispozițiile se adresează în principiu numai Antreprenorului general și dirigintelui de șantier, cu excepția cazurilor în care trebuie de intervenit împotriva unui pericol iminent sau declarat. Beneficiarului trebuie să i se comunice numele dirigintelui de șantier atestat tehnico-profesional, care va dirija executarea lucrărilor și va verifica calitatea lor din partea Antreprenorului general.
 - 7.17. Dacă Antreprenorul general consideră că dispozițiile Beneficiarului sânt nejustificate sau inoportune, el poate ridica obiecții, dar acestea nu îl absolvă de a executa dispozițiile primite, în afara cazului în care ele contravin prevederilor legale. Dacă prin executarea dispozițiilor Beneficiarului se creează dificultăți în executare, care generează cheltuieli suplimentare, acestea vor fi suportate de către Beneficiar.
 - 7.18. Trasarea axelor principale, bornelor de referință, căilor de circulație și limitelor terenului pus la dispoziția Antreprenorului general, precum și materializarea cotelor de nivel în imediata apropiere a terenului, sânt obligațiuni ale Beneficiarului.
 - 7.19. Pentru verificarea trasării de către Beneficiar sau proiectant, Antreprenorul general este obligat să protejeze și să păstreze toate reperele, bornele sau alte obiecte folosite la trasarea lucrărilor.
 - 7.20. Ridicările de teren, trasările și cotele de nivel, precum și alte documente puse la dispoziția Antreprenorului general de către Beneficiar pentru executarea contractului sunt hotărâtoare. Antreprenorul general este obligat să verifice documentele primite și să înștiințeze Investitorul și Beneficiarul cu privire la erorile și inexactitățile constatate sau presupuse.
 - 7.21. Antreprenorul general are obligația să stabilească toate relațiile care reglementează raporturile cu subantreprenorii de specialitate și este răspunzător față Beneficiar pentru respectarea de către subantreprenorii de specialitate a prevederilor și obligațiilor legale și profesionale.
 - 7.22. Pe parcursul executării lucrărilor, Beneficiarul are dreptul să dispună în scris:
 - a) îndepărtarea de pe șantier a oricăror materiale care sânt calitativ necorespunzătoare;
 - b) înlocuirea materialelor necorespunzătoare calitativ cu altele corespunzătoare;
 - c) îndepărtarea sau refacerea oricărei lucrări sau părți de lucrare necorespunzătoare din punct de vedere calitativ.
 - 7.23. În cazul neexecutării de către Antreprenor a dispozițiilor din punctul 3.1., Beneficiarul poate opri lucrările, angaja și plăti alți antreprenorii pentru executarea acestor lucrări, punând în întârziere în acest sens Antreprenorul care va fi obligat, în condițiile legii, să compenseze cheltuielile aferente suportate de beneficiar în legătură cu faptul neexecutării
 - 7.24. În cazul în care în timpul executării lucrărilor, pe amplasamente se descoperă valori istorice, artistice sau științifice, Antreprenorul general este obligat să oprească executarea lucrărilor în zona respectivă și să comunice Beneficiarului, organelor de poliție sau organelor competente acest fapt.
 - 7.25. În timpul desfășurării lucrărilor, Antreprenorul general are obligația să mențină căile de acces libere, să retragă utilajele, să îndepărteze surplusurile de materiale, deșeuri și lucrări provizorii de orice fel, care nu sunt necesare, iar la terminarea lucrărilor, Antreprenorul general va evacua de pe șantier toate utilajele de construcție, surplusurile de materiale, deșeurile și lucrările provizorii.
 - 7.26. Beneficiarul trebuie să obțină, pe propria cheltuială, toate avizele și aprobările și să plătească toate taxele necesare legate de executarea lucrărilor, precum și pentru bunuri sau drepturi afectate sau care pot fi afectate de execuția lucrărilor.

8. Forța de muncă

- 8.1 Antreprenorul general și subantreprenorii vor îndeplini toate formalitățile necesare angajării întregii forțe de muncă pentru realizarea lucrărilor contractate în conformitate cu prevederile legislației în vigoare.

9. Materialele și executarea lucrărilor propriu-zise

- 9.1. Materialele vor fi de calitatea prevăzută în documentația de executare, urmând a fi supuse periodic la diverse testări de către proiectantul sau Beneficiarul ce le va solicita. Antreprenorul general va asigura, la cerere, forța de muncă, instrumentele, utilajul și materialele necesare pentru examinarea, măsurarea și testarea lucrărilor.

- 9.2. Costul probelor și încercărilor va fi suportat de Antreprenorul general, dacă acesta este prevăzut în documentație, în caz contrar cheltuielile vor fi suportate de Investitor.
- 9.3. Probele neprevăzute și comandate de Beneficiar pentru verificarea unor lucrări sau materiale puse în operă vor fi suportate de Antreprenorul general, dacă se dovedește că materialele nu sunt corespunzător calitative sau manopera nu este în conformitate cu prevederile contractului. În caz contrar, Beneficiarul va suporta aceste cheltuieli.
- 9.4. Beneficiarul și proiectantul sau orice altă persoană autorizată de aceștia au acces tot timpul la lucrări pe șantier și în locurile unde se pregătește lucrarea, în depozite de materiale prefabricate etc.
- 9.5. Lucrările care devin ascunse nu vor fi acoperite fără aprobarea responsabilului tehnic atestat și, după caz, a proiectantului, Antreprenorul general asigurând posibilitatea acestora să examineze și să urmărească orice lucrare care urmează să fie ascunsă. Antreprenorul general va anunța responsabilul tehnic atestat, proiectantul ori de câte ori astfel de lucrări, inclusiv fundațiile clădirii, sunt gata pentru a fi examinate. Responsabilul tehnic atestat și proiectantul vor participa la examinarea și măsurarea lucrărilor de mai sus.
- 9.6. Antreprenorul general va dezveli orice parte sau părți de lucrare la dispoziția Investitorului sau Beneficiarului și va reface această parte sau părți de lucrare, dacă este cazul. Dacă se constată că lucrările au fost de calitate corespunzătoare și realizate conform documentației de executare, dezvelirea, refacerea și/sau repararea vor fi suportate de Investitor sau Beneficiar, iar în caz contrar, de Antreprenorul general.
- 9.7. Costurile pentru consumul de utilități, precum și cel al contoarelor sau al altor aparate de măsurat se suportă de către Antreprenorul general. În cazul mai multor antreprenori, costurile se suportă proporțional de către aceștia.
- 9.8. Lucrările executate de Antreprenorul general în afara celor prevăzute în contract sau fără dispoziția beneficiarului, precum și cele care nu respectă prevederile contractului, fără a exista în acest sens o dispoziție expresă a beneficiarului, nu vor fi plătite Antreprenorului general. Antreprenorul general trebuie să înlătore aceste lucrări, în termenul stabilit cu Beneficiarul. De asemenea, el răspunde în fața Beneficiarului de toate pagubele pe care le-a provocat acestuia. Lucrările respective vor fi plătite Antreprenorului general numai dacă se dovedesc a fi necesare și se presupune că ele corespund voinței Investitorului, în care caz vor fi notificate imediat.
- 9.9. Lucrările vor începe după 10 zile de la semnarea și înregistrarea contractului în modul corespunzător și primirea ordinului de executare.

10. Perioada de garanție și remedieri în perioada de garanție

- 10.1. Perioada de garanție pentru lucrările prevăzute la art. 2 al prezentului contract este de **10 ani**.
- 10.2. Perioada de garanție curge de la data recepției la terminarea lucrărilor și până la expirarea termenului prevăzut la punctul 10.1 din prezentul articol.
- 10.3. Antreprenorul general are obligația ca în perioada de garanție să înlătore toate defecțiunile ce țin de nerespectarea clauzelor contractului, pe cheltuială proprie, în urma unei notificări transmise de către Beneficiar.

11. Răspunderea părților

- 11.1. Părțile poartă răspundere pentru neexecutarea sau excutarea necorespunzătoare a obligațiilor prevăzute de prezentul contract în conformitate cu legislația în vigoare a Republicii Moldova.
- 11.2. Dacă în legătură cu executarea lucrărilor de construcții se produce o daună unui terț, părțile contractante răspund solidar, conform prevederilor legale. Pentru stabilirea între părți a cuantumului răspunderii pentru dauna provocată se va ține seama de gradul de vinovăție a fiecărui partener în producerea acesteia, dacă în clauzele contractuale nu s-a prevăzut altfel.
- 11.3. Membrii asocierii își păstrează individualitatea ca subiecți de drept, însă sunt obligați să răspundă solidar față de autoritatea contractantă pentru modul de îndeplinire a obligațiilor contractuale.
- 11.4. Dacă prejudiciul cauzat terțelor persoane este urmare a unei măsuri dispuse de beneficiar în forma în care a fost aplicată, atunci acesta poartă singur răspunderea, numai dacă antreprenorul general l-a înștiințat în prealabil de pericolul legat de executarea dispoziției.
- 11.5. Antreprenorul general este obligat, conform prevederilor legale, la plata daunelor pentru încălcarea sau deteriorarea drumurilor de acces sau a rețelelor de utilități, a terenurilor limitrofe prin depozitarea

- de pământ, materiale sau alte obiecte, precum și ca urmare a unor îngrădiri sau limitări din proprie vină.
- 11.6. Antreprenorul general trebuie să asigure lucrările executate și dotările pe care le are la dispoziție împotriva degradării și furturilor până la predarea lucrărilor către Beneficiar. El trebuie să ia măsuri de protecție contra degradării lucrării datorită acțiunilor atmosferice și a apei și să îndepărteze zăpada și gheața.
 - 11.7. Dacă nerespectarea de către Antreprenorul general a prevederilor oricărui regulament sau hotărâri ale autorităților administrației publice locale sau ale altor organe locale, legal constituite, și care au caracter obligatoriu la executarea lucrărilor, provoacă pagube pentru Beneficiar, acesta va fi despăgubit de Antreprenorul general în mărimea sumei prejudiciului.
 - 11.8. Dacă motivele constrângerii sau ale întreruperii sunt imputabile uneia dintre părțile contractante, atunci cealaltă parte poate emite pretenții privind despăgubirea pentru daunele intervenite și care pot fi dovedite.
 - 11.9. Dacă întârzierea în execuția lucrărilor este în culpa unuia din părți a contractului, partea culpabilă va plăti celeilalte părți penalizări și/sau despăgubiri în cuantum (de la 0,01% până la 0,1%) din valoarea lucrărilor rest de executat/neonorate pentru fiecare zi de întârziere. Penalizarea devine operantă în momentul în care partea inculpată a intrat în întârziere.
 - 11.10. Beneficiarul nu va fi responsabil pentru nici un fel de daune – interese, compensații plătibile conform prevederilor legale, în privința sau ca urmare a unui accident sau prejudiciu adus unui muncitor sau altei persoane angajate de Antreprenorul general, cu excepția unui accident sau prejudiciu rezultând din vina Beneficiarului, a agenților sau a angajaților acestora.
 - 11.11. Antreprenorul general și subantreprenorii de specialitate răspund solidar pentru neexecutarea obligațiilor contractuale.

12. Soluționarea litigiilor

- 12.1. În cazul litigiilor privind calitatea și proprietățile materialelor de construcție, procedurile de verificare, corectitudinea efectuării probelor, a utilajelor de construcție folosite, fiecare parte poate, după o înștiințare prealabilă a celeilalte părți, să ceară efectuarea unor cercetări de către o instituție publică de cercetare. Costurile cercetărilor efectuate se suportă de partea a cărei culpă a fost dovedită.

13. Rezilierea contractului

- 13.1. Antreprenorul general poate cere rezilierea contractului, dacă :
 - a) Beneficiarul nu-și îndeplinește o obligație care este în sarcina sa și prin aceasta pune pe Antreprenorul general în situația de a nu putea executa lucrarea;
 - b) Beneficiarul nu onorează o plată scadentă mai mult de 3 luni;
 - c) Beneficiarul notifică antreprenorul general că din motive neprevăzute și datorită unor conjuncturi economice îi este imposibil să continue îndeplinirea obligațiilor contractuale.
- 13.2. Beneficiarul poate cere rezilierea contractului, dacă:
 - a) Antreprenorul general se află în incapacitate de plată, lichidare aplicat sechestrul;
 - b) Antreprenorul general nu începe lucrările fără să aibă un motiv justificat sau nu reia lucrările suspendate, în termen rezonabil de la primirea dispoziției scrise de reîncepere a lucrărilor;
 - c) Antreprenorul general nu a îndepărtat materialele necorespunzătoare de pe șantier sau nu a refăcut o lucrare în termenul stabilit prin prezentul contract.
 - d) Beneficiarul notifică antreprenorul general că din motive neprevăzute și datorită unor conjuncturi economice îi este imposibil să continue îndeplinirea obligațiilor contractuale
- 13.3. Contractul se consideră reziliat, dacă partea contractantă va comunica în scris celeilalte părți contractante în termen de 15 zile motivele indicate la punctele 13.1. și 13.2. din prezentul contract.
- 13.4. Beneficiarul, în caz de reziliere a contractului, va convoca comisia de recepție care va efectua recepția cantitativă și calitativă a lucrărilor executate.
- 13.5. În cazul rezilierii contractului, Beneficiarul va întocmi situația lucrărilor efectiv executate, inventarul materialelor, utilajelor și lucrărilor provizorii, după care se vor stabili sumele care urmează să le plătească în conformitate cu prevederile contractului, precum și daunele pe care trebuie să le suporte Antreprenorul general din vina căruia s-a reziliat contractul.
- 13.6. După rezilierea contractului Beneficiarul poate continua executarea lucrărilor cu respectarea prevederilor legale.
- 13.7. Beneficiarul va convoca comisia de recepție care va efectua recepția cantitativă și calitativă a

lucrărilor executate în maximum 15 zile de la data rezilierii contractului.

14. Dispoziții finale

- 14.1. Următoarele documente vor fi citite și vor fi interpretate ca fiind parte integrantă a prezentului contract:
 - a. Caietul de sarcini;
 - b. Propunerea tehnică;
 - c. Oferta financiară;
 - d. Graficul de timp pentru executarea contractului;
- 14.2. Documentele contractului vor fi întocmite în limba română.
- 14.3. În cazurile în care apar ambiguități sau discrepanțe în clauzele prezentului contract, acestea vor fi clarificate de beneficiar, care va emite instrucțiuni în acest sens pentru Antreprenorul general.
- 14.4. Prezentul contract reprezintă acordul de voință a părților și se consideră semnat la data aplicării ultimei semnături de către una dintre părți.
- 14.5. Pentru confirmarea celor menționate mai sus, Părțile au semnat prezentul Contract în conformitate cu legislația Republicii Moldova, la data și anul indicate, fiind valabil până la recepția finală a lucrărilor.

15. Rechizitele juridice, poștale și de plăți ale părților, semnăturile părților

BENEFICIAR	ANTREPRENOR GENERAL
Primăria comunei Biliceni Vechi r-I Singerei Adresa: s. Biliceni Vechi r-I Singerei Tel: 026233333 / 061090687 Denumirea băncii: Ministerul Finanțelor Trezoreria Teritorială Nord Balt Cod bancar: TREZMD2X 226624 Cont IBAN: MD34TRPDAO319230E10611AD Cod fiscal: 1007601002278	"VADLCONGRUP" S.R.L. Adresa: mun. Chișinău str. Uzinelor 171/2 Tel/Fax: 022 42-83-93 / 022 42-80-62 Denumirea băncii: BC "Energbank" S.A., suc. Botanica Adresa băncii: bd. Decebal 76 Cod bancar: ENEGMD22858 Cont IBAN: MD47EN000000222404607858 Cod fiscal: 1009600000374
Semnatura L.S. _____	Semnătură autorizată:  Turcan Denis _____



Deep
Rusy



Jey

Data:

Republica Moldova
Raionul Sîngerei
PRIMĂRIA
Comuna Bilicenii Vechi



Республика Молдова
Сынджерейский район
ПРИМЭРИЯ
Комуна Старые Биличены

MD-6214, c. Bilicenii Vechi
Tel. (262) 33-331
Fax (262) 33-901
e-mail: primbiliceni@gmail.com

MD-6214, к. Старые Биличены
Тел. (262) 33-331
Факс (262) 33-901
e-mail: primbiliceni@gmail.com

Nr. 96
din 18 martie 2022

AGENȚIEI pentru SUPRAVEGHERE TEHNICĂ

Primăria comunei Bilicenii Vechi, r-nul Sîngerei, vă informează că s-au finalizat lucrările de construcție pe obiectul: „**Constructia rețelei de apeduct în s.Bilicenii Vechi, r-nul Sîngerei cu conectarea la sursele de apă din râul Nistru prin brasament la apeductul magistral Bălți –Săngerei**” în baza Contractului de antrepriză nr.65 din 21.10.2021 și solicităm **delegarea** reprezentantului agenției pentru Supraveghere Tehnică (AST) pentru participarea în lucrul comisiei de recepție la terminarea lucrărilor și dare în exploatare a obiectului. Care se planifică pentru data de 23.03.2022, orele 10:00.

Mulțumim anticipat,

Cu respect,

Primarul comunei

Guzun Ala



INVESTITOR
Primăria s. Biliceniei Vechi, r-nul Sîngerei

Anexa nr. I
la Regulamentul de recepție
a construcțiilor și instalațiilor
afereente

**PROCES-VERBAL
DE RECEPȚIE LA TERMINAREA LUCRĂRILOR
Nr. 4 din 23 martie 2022**

Privind lucrarea „Construirea rețelei de apeduct în satul Biliceniei Vechi, r-nul Sîngerei cu conectarea la sursele de apă din râul Nistru prin bransament la apeductul magistral Bălți-Sîngerei, etapa III” executată la obiectul din s. Biliceniei Vechi, r-nul Sîngerei în cadrul contractului nr. 65 din 21 octombrie 2020 încheiat între Primăria s. Biliceniei Vechi, r-nul Sîngerei și „VALDCONGRUP” S.R.L., pentru lucrările de construcție a rețelelor de apă în s. Biliceniei Vechi, etapa finală.

1. Lucrările au fost efectuate în baza autorizației nr. 04 din 20 octombrie 2020 eliberată de către primăria Biliceniei Vechi r-l Sîngerei, cu valabilitatea de 12 luni.
2. Comisia de recepție și-a desfășurat activitatea în intervalul 23 martie 2022, fiind formată din:

Președinte:

Ala Guzun

Membrii comisiei:

Hadârea Vasile

Cijevschi Gheorghe

Aurel Gânju

Pinzaru Pavel

Fotescu Emilian

Fotescu Vadim

(numele, prenumele)

3. Au mai participat invitați:

Țurcan Anatolii

Tibirna Vasile

Chepte Vasile

(numele, prenumele)

4. Constatările comisiei de recepție:

- 1) din documentația scrisă și desenată, care trebuia prezentată, au lipsit sau sînt incomplete piesele cuprinse în lista-anexă nr. 1;
 - 2) lucrările cuprinse în lista-anexă nr. 2 nu au fost executate;
 - 3) în lucrările, cuprinse în lista-anexă nr.3, nu s-au respectat prevederile proiectului.
5. Comisia de recepție, în urma constatărilor făcute, propune:

- a) De recepționat obiectul la terminarea lucrărilor

6. Comisia de recepție motivează propunerea făcută prin:

primarul s. Biliceniei Vechi, r-nul Sîngerei

responsabil tehnic

persoana atestata

consilier local

persoana atestata

societate civila

sef adjunct al Directiei Supraveghere Tehnica Nord

(funcția)

diriginte de șantier, reprezentant SRL VALDCONDGRUP

reprezentant Consiliul raional

reprezentant al Sectiei Situatiei Exceptionale Singerei

(calitatea)

6. Comisia de recepție motivează propunerea făcută prin:

b) **Lucrările au fost finisate cantitativ conform proiectului de execuție și a devizului de cheltuieli.**

7. Comisia de recepție recomandă următoarele:

c) **De recepționat obiectul la terminarea lucrărilor și de exploatat conform destinației**

8. Prezentul proces-verbal, conținând 2 file și 3 anexe numerotate, cu un total de 5 file, a fost încheiat astăzi 23 martie 2022 în 5 exemplare.

9. Concluzia Agenției pentru Supraveghere Tehnică:

Comisia de recepție:
Specialiști:

Președinte: Ala Guzun

Membri:

Hadârca Vasile

Cijevschi Gherghe

Aurel Gânju

Pinzaru Pavel

Fotescu Emilian

(numele, prenumele, semnătura)

10. Lucrarea „Construcția rețelei de apeduct în satul Biliceniei Vechi, r-nul Sîngerei cu conectarea la sursele de apă din râul Nistru prin bransament la apeductul magistral Bălți-Sîngerei, etapa III” este:

TRANSMISĂ:
EXECUTANTUL:
"23" martie 2022
L.Ș.

(semnătura)

PRIMITĂ:
INVESTITORUL:
"23" martie 2022
L.Ș.

(semnătura)

Anexa nr.1

La procesul verbal la terminarea lucrărilor
Nr. 4 din 23 martie 2022

Lista lucrărilor efectuate

Nr.	Denumirea lucrărilor	Suma contractului
1	Construcția rețelei de apeduct în satul Biliceniei Vechi, r-nul Sîngerei cu conectarea la sursele de apă din râul Nistru prin branșament la apeductul magistral Bălți-Sîngerei, etapa III, conform proiectului	9 208 013 lei
	Total:	9 208 013 lei

Președinte: Ala Guzun

Membri:

Hadârcă Vasile

Cijevschi Gherghe

Aurel Gânju

Pinzaru Pavel

Fotescu Emilian



(numele, prenumele, semnătura)

Anexa nr.2

La procesul verbal la terminarea lucrărilor
Nr. 4 din 23 martie 2022

Observațiile comisiei de recepție la terminarea lucrărilor

Observatii nu sunt

Președinte: Ala Guzun

Membri:

Hadârcă Vasile

Cijevschi Gherghe

Aurel Gânju

Pinzaru Pavel

Fotescu Emilian















(numele, prenumele, semnătura)

Constatările comisiei de recepție la terminarea lucrărilor

1. La indicatoarele pentru hidrati de indicat distanta si directia hidrantilor.
2. De verificat toti hidrati pompieri impreuna cu Antreprenorul debitul de apa.
3. De elaborate schema de executie si montarea hidratilor pentru pompieri.
4. De obtinut avizele (ecologie,avizul sanitar.
5. Termenul de inlaturare a neconformitatilor indicate 14 zile.

Președinte: **Ala Guzun**

Membri:

Hadârca Vasile

Cijevschi Gherghe

Aurel Gânju

Pinzaru Pavel

Fotescu Emilian



Recep

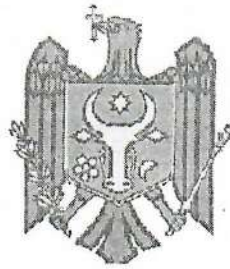

N 103
23.03.2022

SCRISOARE DE RECOMANDARE

Prin prezenta, Primăria com. Biliceni Vechi, în persoana Primarului Guzun Ala, confirmă că "VALDCONGRUP" SRL în calitate de antreprenor a executat „**Construirea rețelei de apeduct în s. Biliceni Vechi r-nul Sîngerei cu conectarea la sursele de apă din râul Nistru prin branșament la apeductul Bălți-Sîngerei etapa III**”, conform contractului nr.65 din 21.10.2020, în valoare de 9 208 013,00 lei.

În cadrul proiectului operatorul economic "VALDCONGRUP" SRL s-a adeverit ca fiind un partener responsabil, prompt, care execută la timp obligațiile contractuale și dă dovadă de o calitate sporită a lucrărilor realizate. Angajații întreprinderii au demonstrat un nivel înalt de pregătire profesională și un puternic spirit de echipă. La apariția unor eventuale probleme tehnice au dat dovadă de abilitățile de inginer și soluționarea accelerată a acestora.

În final putem ferm recomanda întreprinderea "VALDCONGRUP" SRL ca un partener de încredere și profesionist de înaltă calificare.

Cu respect,
Primăria com. Biliceni Vechi
Primarul Guzun Ala



DECLARAȚIE

privind dotările specifice, utilajul și echipamentul necesar pentru îndeplinirea corespunzătoare a contractului

Nr. d/o	Denumirea principalelor utilaje, echipamente, mijloace de transport, baze de producție (ateliere, depozite, spații de cazare) și laboratoare produse de ofertant ca necesare pentru executarea lucrării, rezultate în baza tehnologiilor pe care el urmează să le adopte	Unitatea de măsură (bucăți și seturi)	Asigurate din dotare	Asigurate de la terți sau din alte surse
0	1	2	3	4
BAZE DE PRODUCȚIE				
1	Oficiu	m2	150,00	Proprie
2	Depozite	m2	2.226,90	Proprie
MECANISME				
1	Autobasculanta Mercedes AXOR 18,0 t	buc	1	Proprie
2	Autobasculanta Mercedes AXOR 2528 26,0 t	buc	1	Proprie
3	Automacara Zil ГЯ 133	buc	1	Proprie
4	Basculantă MAN TGL 8.180 7,5 t	buc	1	Proprie
5	Basculantă Iveco Ford 18,0 t	buc	1	Proprie
6	Buldoexcavator CAT 432E 10,7 t	buc	1	Proprie
7	Buldoexcavator CAT 432E 10,7 t	buc	1	Proprie
8	Bus Mercedes Sprinter 213 CDI 2,5 t	buc	1	Proprie
9	Excavator CAT 308E2 CR 8,3 t	buc	1	Proprie
10	Excavator CAT 307C 8,3 t	buc	1	Proprie
11	Excavator CAT 305D 5,1 t	buc	1	Proprie
12	Excavator CAT 307C 8,3 t	buc	1	Proprie
13	Excavator TEREX HR 18 5,0 t	buc	1	Proprie
14	Mercedes Sprinter 311 CDI 2,5 t	buc	1	Proprie
UTILAJE				
15	Aparat de sudură PE cap la cap Ritmo 160 Basic	buc	1	Proprie
16	Aparat de găurit Makita, Bosch	buc	1	Proprie
17	Aparat de sudură PE cap la cap Ritmo 355 Basic	buc	1	Proprie
18	Aparat de sudură PE cap la cap Techodue PT160	buc	1	Proprie
19	Aparat de sudură Basic 315 -vi-2	buc	1	Proprie
20	Aparat de tăiat faianța 600 mm	buc	1	Proprie
21	Aparat de tăiat faianța 750 mm	buc	1	Proprie
22	Aparata de sudura	buc	1	Proprie
23	Aparata de sudura prin electrofuziune	buc	1	Proprie
24	Aparata de sudura Model Control Unit 0.5 HP A / P2005	buc	1	Proprie
25	Ascensoare hidraulice, capacitate de ridicare	buc	1	Proprie
26	Baracă pentru personal	buc	5	Proprie
27	Betoniera 0,33	buc	1	Proprie
28	Ciocan de abataj Hilti TE 6-A36	buc	1	Proprie
29	Ciocan de abataj Stark AG750	buc	1	Proprie

30	Ciocan de abataj_ Stark RH 1110_	buc	2	Proprie
31	Ciocan demolator_ Bosch	buc	1	Proprie
32	Ciocan rotativ GBH11	buc	1	Proprie
33	Ciocan rotopercutor_ Einhell TC-RH 900_	buc	1	Proprie
34	Ciocan rotopercutor_ Stark RH 1350	buc	1	Proprie
35	Cofraje din metal_	m2	500	Proprie
36	Compactor mecanic cu ardere internă 150 kg_ Lombardini	buc	2	Proprie
37	Compactor mecanic cu ardere internă 150 kg	buc	1	Proprie
38	Compactor mecanic cu ardere internă 150 kg	buc	1	Proprie
39	Compresor	buc	2	Proprie
40	Compresor, 8atm_	buc	1	Proprie
41	Container metalic pentru depozitare materiale	buc	1	Proprie
42	Containere pentru gunoi de construcție	buc	2	Proprie
43	Echipamente și / sau vehicule temporare de control / control	set	2 set	Proprie
44	Fierăstrău vertical_ Bosch PST 650_	buc	1	Proprie
45	Foarfece - Guillotină	buc	1	Proprie
46	Generator de curent 6.8 kW_ Farmer FAG 6500	buc	1	Proprie
47	Generator_ Hagel	buc	1	Proprie
48	Generator_ DWG 4.2	buc	1	Proprie
49	Generator_ GT 25-17	buc	1	Proprie
50	Generator_ SPG6500 5.0 kw petrol	buc	1	Proprie
51	Instalație de foraj_ PU-20_ Lifan	buc	1	Proprie
52	Macara de fereastră	buc	2	Proprie
53	Macara mobilă	buc	2	Proprie
54	Mai mecanic_	buc	2	Proprie
55	Mașină de găurire diamantată_ Cedima C-BMH-160	buc	1	Proprie
56	Mașină de găurit_ Einhell TC-ID 720E_	buc	1	Proprie
57	Mașină de găurit_ Hitachi DS 18DBSL_	buc	1	Proprie
58	Mașină de înșurubat_ Stark CD 12-2 Li-Ion_	buc	1	Proprie
59	Mașină de mestecat_ Einhel TC-MX 1400-2E_	buc	1	Proprie
60	Mașină de taiat asfalt_ FUBAG Ranger 450	buc	2	Proprie
61	Mașină de tăiat asfalt_ GDE30-17	buc	1	Proprie
62	Mașină de tăiat faianță și faianță TR201E	buc	1	Proprie
63	Mașină de tencuit Mondial	buc	1	Proprie
64	Miră de nivelment_ Bosch GR500_	buc	1	Proprie
65	Miră de nivelment_ Kapro 603-5M_	buc	1	Proprie
66	Miră de nivelment_ PH3-3000C_	buc	1	Proprie
67	Motoburghiu STIHL BT130	buc	1	Proprie
68	Motocompresor mobil de aer	buc	1	Proprie
69	Nivelă laser pentru faianță_ Bosch PLT-2_	buc	1	Proprie
70	Nivelmetru_ 2H-10KJI_	buc	1	Proprie
71	Nivelmetru_ 3H-5JI_	buc	1	Proprie
72	Nivelmetru_ H3-3_	buc	1	Proprie
73	Laborator pentru testarea țevilor PEID	buc	1	Proprie
74	Odometru Silverline	buc	1	Proprie
75	Perforator HR 2450	buc	1	Proprie
76	Pichet pentru stingerea incendiilor	buc	1	Proprie
77	Piciorul de compactare	buc	1	Proprie
78	Piciorul de compactare_ SRV300	buc	1	Proprie
79	Placa vibrantă_ CF Hd	buc	1	Proprie
80	Polizor unghiular_ Hitachi G 23SW2_	buc	1	Proprie
81	Polizor unghiular_ Makita, Bosch	buc	1	Proprie
82	Polizor unghiular_ Stark AG2500	buc	1	Proprie
83	Polizor unghiular_ Stark AG750_	buc	1	Proprie
84	Polizor unghiular_ Stark AG850R_	buc	1	Proprie
85	Pompă electrică	buc	1	Proprie

86	Pompă mobilă pentru ape subterane	buc	1	Proprie
87	Pompă mobilă pentru ape subterane	buc	1	Proprie
88	Pompă mobilă pentru ape subterane	buc	1	Proprie
89	Pompă mobilă pentru ape subterane	buc	1	Proprie
90	Sisteme de susținere cu pâlnie de până la 5 m adâncime	m	45	Proprie
91	Schele	m2	2000	Proprie
92	Tăietor de asfalt lamă	buc	1	Proprie
93	Taietoare de faianta electrica 900W	buc	1	Proprie
94	Telemetru Bosch	buc	1	Proprie
95	Teodolit	buc	1	Proprie
96	Tobogan din plastic pentru evacuarea gunoiului L=15 m	buc	1	Proprie
97	Topitor de bitum	buc	1	Proprie
98	Vibrator de adincime	buc	1	Proprie
99	Vibrator de suprafata	buc	1	Proprie
100	Vibrator universal cu motor cu ardere interna	buc	1	Proprie
101	WC ecologic	buc	1	Proprie

Semnat:

MSign

(semnătura)

Nume:

ȚURCAN Denis

MSign

Funcția în cadrul întreprinderii:

Director

Denumirea întreprinderii:

VALDCONGRUP S.R.L.

S.C. “VALDCONGRUP” S.R.L.

C/f:100960000374

Email:valdcongrup@gmail.com

Tel:0 22 428393; 0 78 664664

Fax:0 22 428062

Adresa:str. Uzinelor 171/2, Chișinău,



**DOCUMENTE CARE ATESTĂ FAPTUL CĂ
„VALDCONGRUP” SRL SE AFLĂ ÎN
POSESIA DOTĂRILOR TEHNICE
NECESARE PENTRU ÎNDEPLINIREA
CONTRACUTULUI**

DOCUMENTE CARE ATESTĂ FAPTUL CĂ „VALDCONGRUP” SRL SE AFLĂ ÎN POSESIA UTILAJULUI

Ca urmare a participării S.C. "Valdcongrup" S.R.L. la procedura de achiziție publică, vă prezentăm spre examinare documente care atestă faptul că utilajul prezentat se află în posesia întreprinderii.

MECANISME

1. Buldoexcavator - CAT 432 E_10,7t_Anul 2011



**Figura 1. Certificat de înmatriculare
CAT432E**



Figura 2. Vedere Nr.1 CAT432E



Figura 3. Vedere Nr.2 CAT432E



Figura 4. Vedere Nr.3 CAT432E

2. Buldoexcavator - CAT 432 E_10,7t_Anul 2008



Figura 5. Certificat de înmatriculare CAT432E

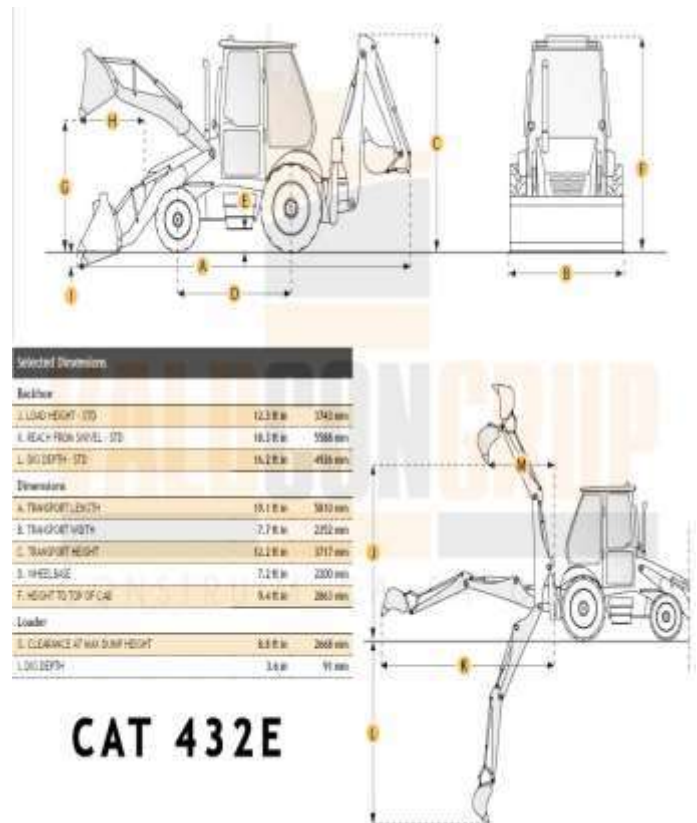

CAT 432E

Figura 6. Caracteristicile tehnice CAT432E



Figura 7. Vedere Nr.1 CAT432E



Figura 8. Vedere Nr.2 CAT432E

3. Excavator – CAT 308E2 CR _8,3t_Anul 2017

Formularul tipizat TV-25

Biroul vamal
Таможня

2070
CHISINAU (P.V.),
(data)
31/01/2023

Republica Moldova
Республика Молдова

ADEVERINTĂ
УДОСТОВЕРЕНИЕ Nr. 0768149

pentru mijlocul de transport importat
на импортируемое транспортное средство

Modelul și marca
Вид и марка

Serie nr.
Кузов №

Excavator
Владелец

Domiciliul
Место жительства

Pașaport nr.
Паспорт №

EXCAVATOR CATERPILLAR 308E2 CR

CAT0308EPPJK08130

"VALDCONGRUP" SRL

MUN. CHISINAU

1009600000374

Colaboratorul vamal
Сотрудник таможни

Primit
Получено Adrian

1320

Бюро по работе «Таможня», ул. № 11, 2070

Figura 9. Certificat de înmatriculare CAT 308E2 CR



Figura 10. Vedere Nr.2 CAT 308E2 CR



Figura 11. Vedere Nr.3 CAT 308E2

4. Excavator - CAT-305 D_5,1 t_Anul 2010

Formulară tipizat TV-25

Вводный
Таблицы

Republica Moldova
Республика Молдова

2070
СЕРИИ/АДИ 1997.

02/07/2019

ADEVERINȚĂ
УДОСТОВЕРЕНИЕ Nr. 0541116

pentru mijlocul de transport importat
на импортируемое транспортное средство

Model și serie
Вид и номер

Сложение и
Курс №

Розлив
Вкладыш

Denșia
Место жительства

Резидент и
Паспорт №

EXCAVATOR CAT 305D

CAT0305DJXR00334

"VALDCONGRUP" SRL

MUN. CHISINAU

1009600000374

Служба
Сотрудник

Андрей
Попуш
Gutium Marian



Figura 12. Adeverință CAT-305 D



Figura 13. Vedere Nr.1 CAT-305 D



Figura 14. Vedere Nr.2 CAT-305 D

5. Excavator - CAT 307C_8,3 t_Anul 2008

Formularul tipizat TV-25

Birotă vamală
Таможня

Republica Moldova
Республика Молдова

(data)
19/01/2016

ADEVERINȚĂ
УДОСТОВЕРЕНИЕ Nr. 0429747

pentru mijlocul de transport importat
на импортируемое транспортное средство

Modelul și marca
Вид и марка

Caroserie nr.
Кузов №

EXCAVATOR CAT 307 C

Posesor
Владелец

CAT0307CEBME01669

Domiciliul
Место жительства

"VALDCONGRUP" SRL

Reparatur nr.
Паспорт №

MUN. CHISINAU

1009600000374

Colaboratorul vamal
Сотрудник таможни

Primit
Получен

Deputat
Депутат

182

Figura 15. Adeverință CAT 307C



Figura 16.. Vedere Nr.1 CAT307C



Figura 17. Vedere Nr.2 CAT307C

6. Excavator - CAT 307C_8,3 t_Anul 2007



Rechnung

Kunden-Nr. 14, 82747, Buchst. 14
 Adresse M.O. Bauelemente und Baumaschinen GmbH & Co. ...

Aufg./Nr.	Menge	Preis	MWSt.	Steuern
14.01.2017	1	21.880,00	0,00	21.880,00
Summe € 21.880,00				

NETTOGESAMT € 21.880,00
 BRUTTOGESAMT € 21.880,00

Figura 18. Factură CAT 307C



Figura 19.. Vedere Nr.1 CAT307C



Figura 20.. Vedere Nr.2 CAT307C



Figura 21.. Vedere Nr.3 CAT307C

7. Excavator - TEREX HR18_5,0 t_Anul 2004



Figura 22. Adeverință pentru mijlocul de transport



Figura 23. Vedere Nr.1 TEREX HR 18



Figura 24. Vedere Nr.3 TEREX HR18



Figura 25. Vederea .Nr.2 TEREX HR18

8. Autobasculantă - Mercedes AXOR _18,0 t _Anul 2007

CERTIFICAT DE ÎNMATRICULARE		REPUBLICA MOLDOVA	
LAL948		E1	X
N3		E2	WDB9505092L221473
BA 10		G	8200 F1 18000
MERCEDES		S1	2 P1 6370
<		P3	MOTORINĂ
AXOR		P	COMBINATE
2007		Q	X
WDB9505092L221473		V	08 02 2021
219501006		H	X
		Z	ASP

"VALDCONGRUP" S.R.L.	
C1.2	1009600000374
C1.3	MDA CHIȘINĂU
C4	PROPRIETAR
X1	SCHIMB COL. DIR.

A Numărul de înmatriculare; B Anul fabricației; C1.1 Titularul; C1.2 Numărul de identificare al titluzului; C1.3 Adresa; C4 Drepturi asupra vehicului; D1 Marca; D2 Tipul vehicului; D3 Descrierea comercială; E Numărul de identificare al vehicului (VIN); E1 Numărul caroseriei (ataș); E2 Numărul șasiului; F1 Masa maximă autorizată, kg; G Masa proprie, kg; H Perioada valabilității; I Data înmatriculării; J1 Categoria/subcategoria vehicului; J2 Tipul caroseriei; P1 Capacitatea motorului, cm³; P3 Tipul de combustibil sau de sursă de putere; Q Raportul putere/gramatură, kW/kg; R Culoarea; S1 Numărul de locuri pe scaune; X1 Mențiuni speciale; Z Autoritatea emitentă.

IDNV (Codul vehicului în RST): 3021071002673

Figura 26. Certificat de înmatriculare Mercedes AXOR



Figura 27. Vedere Nr1 AXOR



Figura 28. Vedere Nr2 AXOR

9. Autobasculantă - Mercedes AXOR 2528_26,0 t _Anul 2005

REPUBLICA MOLDOVA CERTIFICAT DE ÎNMATRICULARE	
A CRF156	E2 WDB9506052K995708
J1 AUTOCAMION	G 11080 F1 26000
D1 MERCEDES	S1 2 P1 6370
D2 AXOR 2528	P5 90692600452905
D3 BENĂ	P3 MOTORINĂ
B 2005	R ROȘU
E WDB9506052K995708	Q X
E1 X	I 29 01 2014
	H X
149500624	

C1.1 "VALDCONGRUP" S.R.L.
C1.2 1009600000374
C1.3 MDA CHIȘINĂU
C4 PROPRIETAR
Z ÎS "CRIS"REGISTRU"
X REUTILARE MECANISM DIRECȚIE DISPOZITIV DE RIDICARE
<small>A Numărul de înmatriculare; B Anul fabricației; C1.1 Titularul; C1.2 Numărul de identificare al titularului; C1.3 Adresa; C4 Drepturi asupra vehiculului; D1 Marca; D2 Modelul; D3 Tipul caroseriei; E Numărul de identificare al vehiculului (VIN); E1 Numărul caroseriei (staș); E2 Numărul șasiului; F1 Masa maximă autorizată, kg; G Masa proprie, kg; H Perioada valabilității; I Data înmatriculării; J1 Tipul vehiculului; P1 Capacitatea motorului, cm³; P3 Tipul de combustibil sau de sursă de putere; P5 Numărul motorului; Q Raportul putere/greutate, kW/kg; R Culoarea; S1 Numărul motorului; Q Raportul putere/greutate, kW/kg; R Culoarea; S1 Numărul motorului; Q Raportul putere/greutate, kW/kg; Z Autoritatea emitentă.</small>
INDV (Codul vehiculului în RST) 3014095000668

Figura 29. Certificat de înmatriculare Mercedes AXOR 2528



Figura 30. Vedere Nr.2 MB AXOR 2528



Figura 31. Vedere Nr.3 MB AXOR 2528



Figura 32. Vedere Nr.1 MB AXOR 2528

10. Autobasculantă – Man TGL 8.180 _7,5 t _Anul 2011



Figura 33. Certificat de înmatriculare Man TGL 8.180



Figura 34. Vedere Nr.1 Man TGL 8.180

11. Autobasculantă - Iveco Ford_18,0 t_Anul 2002



Figura 35. Certificat de înmatriculare IVECO FORD



Figura 36. Vedere Nr 1 IVECO-FORD

12. Bus - Mercedes Sprinter 213 CDI_2,5t_Anul 2002



Figura 37. Certificat de înmatriculare Mercedes Sprinter 213 CDI



Figura 38. Vedere Nr.1 Mercedes Sprinter 213 CDI

13. Bus - Mercedes Sprinter 311 CDI_2,5 t_Anul 2006



Figura 39. Certificat de înmatriculare Mercedes Sprinter 311 CDI



Figura 40. Vedere Nr.1 Mercedes Sprinter 311 CDI

14. Macara

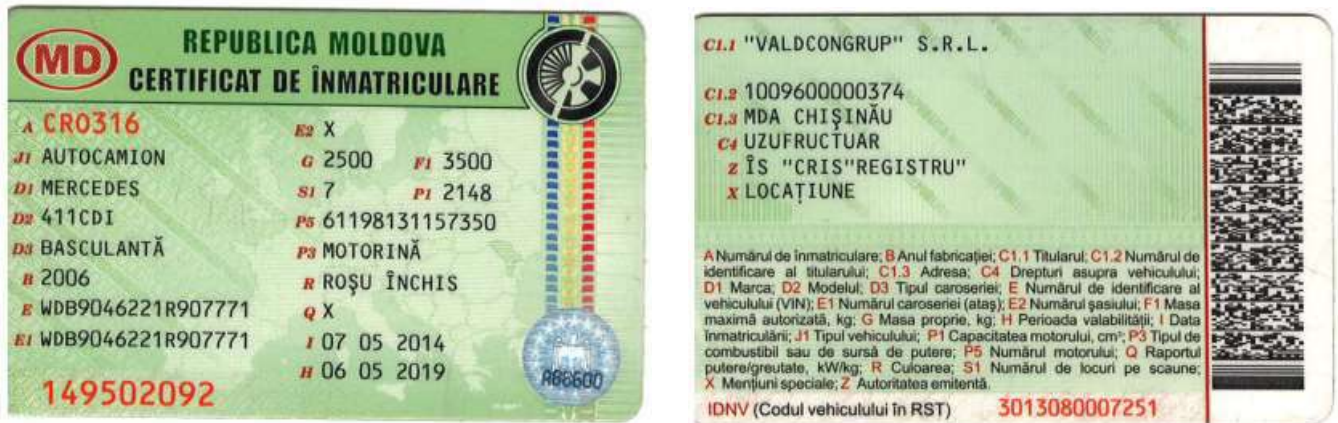

Figura 41. Vedere Nr.1



Figura 42. Vedere Nr.2



Figura 43. Vedere Nr.3



Figura 44. Vedere Nr.1



Figura 45. Vedere Nr.2

15. Compactor mechanic



Figura 46. Vedere Nr.1



Figura 47. Vedere Nr.2



Figura 48. Vedere Nr.1 SRV 300

16. Placa vibrantă



Figura 49. Vedere Nr.1



Figura 50 Vedere Nr.2

17. Motoburghiu



Figura 51. Vedere Nr.1 STIHL

18. Tăietor de asfalt lamă



Figura 52. Vedere Nr.1



Figura 53. Vedere Nr.2



Figura 54. Vedere Nr.3



Figura 55. Vedere Nr.1



Figura 56. Vedere Nr.2

19. Compresor mobil de aer



Figura 57. Vedere Nr.1 WIXO



Figura 58. Vedere Nr.1



Figura 59. Vedere Nr.2

20. Aparata de sudura EVERWELD



Figura 60. Vedere Nr.1



Figura 61. Vedere Nr.2

21. Instalație de foraj



Figura 62. Vedere Nr.1



Figura 63. Vedere Nr.2



Figura 64. Vedere Nr.3

22. Ciocan demolator



Figura 65. Vedere Nr.1 BOSCH

23. Pompă mobilă pentru ape subterane



Figura 66. Vedere Nr.1



Figura 67. Vedere Nr.2

24. Generator



Figura 68. Vedere Nr.1 HAGEL

25. Baracă / vagon pentru personal



Figura 69. Baracă Nr.1



Figura 70. Baracă Nr.3



Figura 71. Baracă Nr.2



Figura 72. Baracă Nr.4

26. Container metallic pentru depozitare materiale



Figura 73. Vedere Nr.1

27. Tobogan din plastic pentru evacuarea gunoiului



Figura 74. Vedere Nr.1



Figura 75. Vedere Nr.2

28. Containere pentru gunoi de construcție



Figura 76. Vedere



Figura 77. Vedere Nr.2

29. Schele pentru fațade



Figura 78. Vedere Nr.1



Figura 79. Vedere Nr.2

30. Sisteme de susținere cu până



Figura 80. Vedere Nr.1



Figura 81. Vedere Nr.2

DECLARAȚIE

privind personalul de specialitate propus pentru implementarea contractului

Nr. d/o	Funcția	Studii de specialitate	Vechimea în munca în specialitate (ani)	Numărul și denumirea lucrărilor similare executate în calitate de conducător	Numărul certificatului de atestare Data eliberării
1	2	4	5	6	7
Diriginte de Șantier					
1	Diriginte de Șantier	UTM	38	Conform Anexei	Nr. 0622 din 17.10.2019
	1. Construcții civile, industriale și agrozootehnice				Nr. 0228 din 16.10.2019
	Diriginte de Șantier Lucrări Specializate				
	1. Instalații și rețele de alimentare cu apă și canalizare				
2. Instalații și rețele de încălzire					
3. Instalații de ventilație și climatizare					
2	Diriginte de Șantier	UTM	16	Conform Anexei	Nr. 0365 din 14.02.2019
	1. Construcții civile, industriale și agrozootehnice				
	2. Construcții rutiere				
3	Diriginte de Șantier Lucrări Specializate	UTM	30	Conform Anexei	Nr. 0111 din 20.12.2018
	1. Instalații și rețele electrice				
	2. Instalații de automatizare				
4	Diriginte de Șantier Lucrări Specializate	UTM	15	Conform Anexei	Nr. 0282 din 12.02.2020
	1. Instalații de automatizare				
	2. Instalații și rețele de telecomunicație				
	3. Instalații de semnalizare				
Mastru în construcții					
5	Mastru în construcții	UTM	10		
6	Mastru în construcții	UTM	7		
Inginer la Lucrări de Proiecte și Devize					
7	1.D. Elaborarea devizelor: Devize de cheltuieli.	UTM	12	Conform Anexei	Nr. 099 din 6.11.2019
Securitate și Sănătate în Muncă					
8	Certificat de calificare profesională în domeniul Securității și Sănătății în Muncă – Nivelul I	USM	12	Conform Anexei	Seria SSM I Nr. 06719 din 29.01.2021
9	Certificat de calificare profesională în domeniul Securității și Sănătății în Muncă – Nivelul II	UTM	4	Conform Anexei	Seria SSM II Nr. 01184 din 05.02.2021
Specialiști					

Instalatori rețele edilitare

10	Electrogazosudor	Studii profesionale	29	Conform Anexei	Nr.0198-22 din 31-01-22
11	Sudor mase plastice	Studii profesionale	4	Conform Anexei	Nr.0203-22 din 31-01-22
12	Electrogazosudor la sudare cu arc electric	Studii profesionale	19	Conform Anexei	Nr.139 din 24-11-21
13	Electrosudor la sudarea manuală	Studii profesionale	21	Conform Anexei	Nr.0190-22 din 21-01-22
14	Montator conducte exterioare	Studii profesionale	24	Conform Anexei	Nr.0161-22 din 31-01-22
15	Lăcătuș-instalator	Studii profesionale	10	-	-

Construcții capitale și Reconstrucții

16	Electrician-montator-cablator		4 persoane		
17	Muncitori auxiliari		17 persoane		
18	Strungar		1 persoană		
19	Sudor		2 persoane		
20	Țimplar în construcții		5 persoane		
21	Tencuitor		4 persoane		
22	Zidar		2 persoane		

Mecanizatori și Logistică

23	Administrația și logistică		4 persoane		
24	Masinist Excavatorist		4 persoane		
25	Mecanic		1 persoană		
26	Șef de garaj		1 persoană		
27	Șofer Autocamion		3 persoane		

Semnat:**MSign**

(semnătura)

Nume:

ȚURCAN Denis

MSign**Funcția în cadrul întreprinderii:**

Director

Denumirea întreprinderii:

VALDCONGRUP S.R.L.

S.C. "VALDCONGRUP" S.R.L.

C/f:1009600000374

Email:valdcongrup@gmail.com

Tel:0 22 428393; 0 78 664664

Fax:0 22 428062

Adresa:str. Uzinelor 171/2, Chișinău, Republica Moldova



CERTIFICATE DE ATESTARE

TEHNICO-PROFESIONALĂ

A DIRIGINȚILOR DE ȘANTIER / SPECIALIȘTILOR CALIFICAȚI

CERTIFICATE DE ATESTARE TEHNICO-PROFESIONALĂ

A DIRIGINȚILOR DE ȘANTIER/PERSONALULUI CALIFICAT

Ca urmare a participării S.C."Valdcongrup" S.R.L. la procedura de achiziție publică, vă prezentăm spre examinare certificatele de atestare tehnico-profesională și a personalului calificat.

- 1. Turcan Anatolii** – Diriginte de Șantier / Diriginte de Șantier cu executarea lucrărilor Specializate și instalațiilor aferente construcțiilor.
 - Domeniile:
 1. Construcții civile, industriale și agrozootehnice



Figura 1. Legitimație Seria 2019-DȘ, Nr.0622



Figura 2. Certificat de atestare tehnico-profesională Seria 2019-DȘ, Nr.0622

- Domeniile:
1. Instalații și rețele de alimentare cu apă și canalizare;
 2. Instalații și rețele de încălzire;
 3. Instalații de ventilare și climatizare.

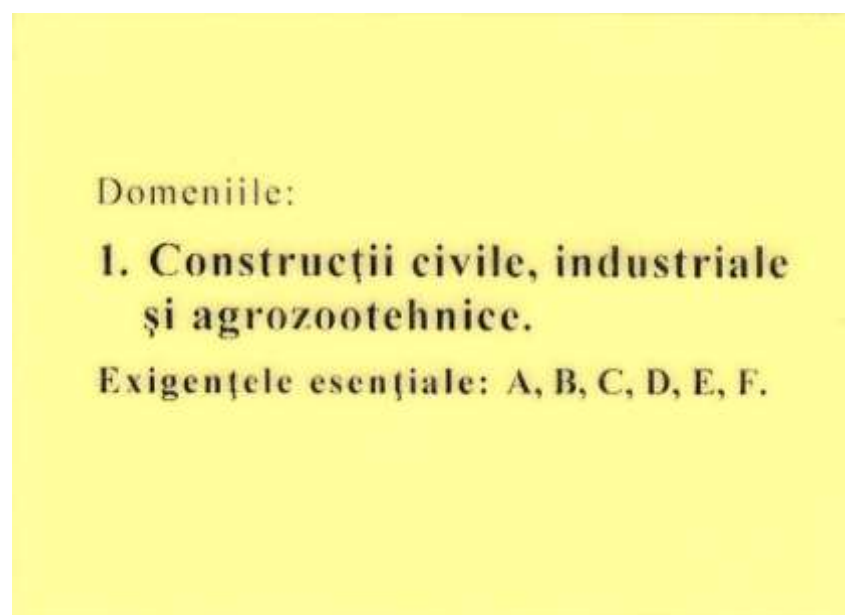

Figura 3. Legitimație Seria 2019- DLS, Nr.0228



Figura 4. Certificat de atestare tehnico-profesională Seria 2019-DLS, Nr.0228

2. **Topal Veaceslav** - Diriginte de Șantier.
- Domeniile:
1. Construcții civile, industriale și agrozootehnice
 2. Construcții rutiere:
- a) *drumuri și piste de aviație*

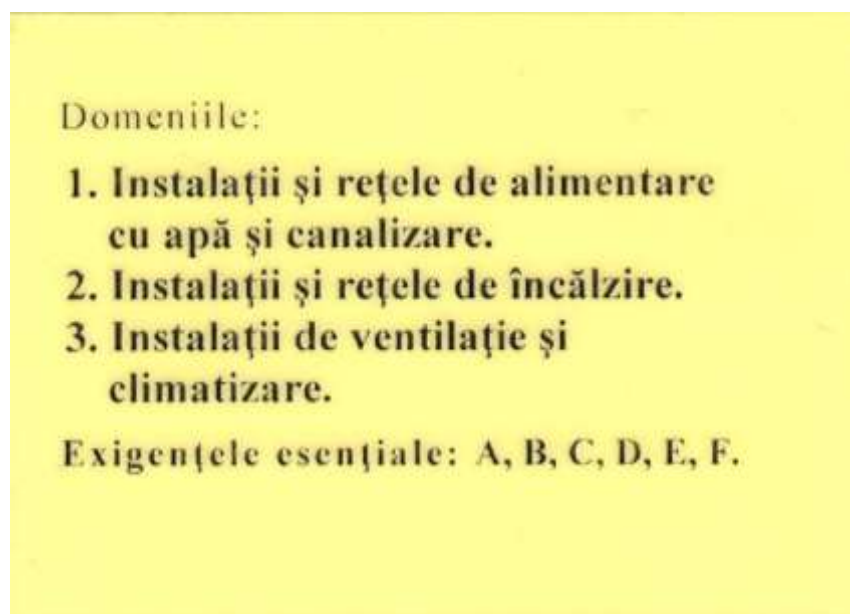

Figura 5. Certificat de atestare tehnico-profesională Seria 2019-DȘ, Nr.0365

3. **Uzun Serghei** – Diriginte de Șantier cu executarea lucrărilor specializate și instalațiilor aferente construcțiilor.

➤ Domeniile:

1. Instalații și rețele electrice;
2. Instalații de automatizare.



Figura 6. Legitimatie Seria 2018-DLS, Nr.0111

TALON DE AUTORIZARE Nr. <u>733</u>		<1000V	"da"	≥.000V	"da"
grupa de securitate electrică					
Nume, Prenume		<u>25.09.2020</u>			
Funcția		<u>Uzun Serghei</u>			
Agent Economic		<u>Inginer RGE, sef. LET, electrician autorizat SA "Stag Textile Indusreg"</u>			
Comisia de autorizare a Serviciului Teritorial Chișinău, DSE al		Comisia de autorizare		Comisia de autorizare	
Vize anuale					
Valabil până la		<u>25.09.2021</u>			
Semnătura, numele, prenumele președintelui Comisiei		Semnătura, numele, prenumele președintelui Comisiei		Semnătura, numele, prenumele președintelui Comisiei	
<u>Liomid BONDARI</u>					

Tip personal		
Administrativ - tehnic	" nu "	
Operativ	" da "	
Reparații	" da "	
Electrotehnologic	" nu "	
Specialist securitate și sănătate în muncă	" nu "	
Lucrări Speciale		
Încercări și măsurări	" da "	
Personal delegat	" da "	
Lucrări sub tensiune	" nu "	
Lucrări sub tensiune indusă	" nu "	
Lucrări de escaladare	" da "	
Mențiuni ale Comisiei de autorizare		
„DA” simbolizează autorizarea pentru categoria respectivă		
„NU” simbolizează lipsa autorizării pentru categoria respectivă		

Figura 7. Talon de autorizare Nr.733 din 25.09.2020



Figura 8. Certificat de atestare tehnico-profesională Seria 2018-DLS, Nr.0111

4. **Ivancenco Iurii** – Diriginte cu executarea lucrărilor specializate și instalațiilor aferente construcțiilor.
- Domeniile:
1. Instalații de automatizare
 2. Instalații și rețele de telecomunicație
 3. Instalații de semnalizare



Figura 9. Certificat de atestare tehnico-profesională Seria 2020-DLS, Nr.0282

- 5. **Ceban Igor** – Inginer la Lucrări de Proiecte și Devize
 - **Elaborator de devize**



Figura 10. Legitimatie Seria 2019-D Nr.099



Figura 11. Certificat de atestare tehnico-profesională Seria 2019-D, Nr.099

6. Țurcan Denis – DIRECTOR / SSM I

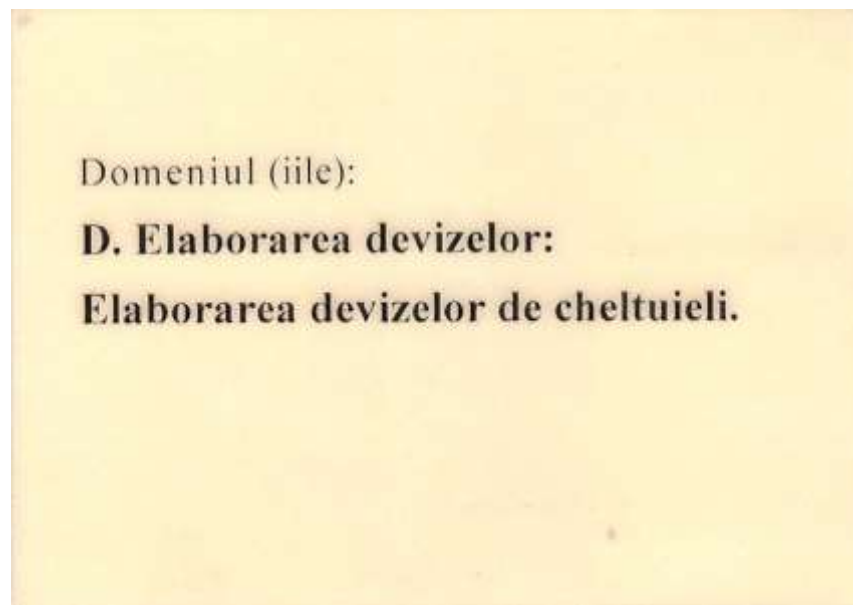
➤ Certificat de calificare profesională în domeniul Securității și Sănătății în Muncă – Nivelul I

"SSM EXPERT" S.R.L.

Adresa fizică: mun. Chișinău, str. Vasile Alecsandri 84, et. 2

c/f: 1014600010016

IBAN MD50AG000000022512275625

BC „Moldova-Agroindbank SA” or. Chișinău

Cod: AGRNMD2X

E-mail: director@ssmexpert.md

Web: ssmexpert.md



Seria. SSM I
Nr. 06719

CERTIFICAT DE CALIFICARE PROFESIONALĂ

Se acordă **Domnului/Doamnei Țurcan Denis**, care, la 29.01.2021, a frecventat cursul de instruire în domeniul Securității și Sănătății în Muncă, corespunzător nivelului unu de pregătire, cu durata de 8 ore, și a susținut examenul de certificare a competențelor profesionale la data de 29 Ianuarie 2021.

Prezentul certificat se eliberează în baza Deciziei Comisiei de Certificare nr. 245/21 din 29.01.2021.

Președintele Comisiei de Certificare: **Darii Ion** /

L.Ș.

Data eliberării: 29.01.2021 Semnătura titularului:

Certificatul este valabil până la 29.01.2024.

Notă: Programa Cursurilor este aprobată de Ministerul Educației prin Ordin Nr. 05 din "13" Ianuarie 2015

Figura 12. Certificat de calificare profesională Seria SSM I Nr.06719

Decizia Comisiei de Certificare nr. 245/21 din 29.01.2021 de examinare a cunoștințelor în domeniul securității și sănătății în muncă

Comisia de examinare în componența:

Președintele comisiei

Membrii comisiei

Darii Ion

Gonța Natalia

Găzea Andrei

În temeiul ordinului nr. 245/21-1 din 29.01.2021, membrii comisiei au examinat cunoștințele în domeniul securității și sănătății în muncă a conducătorilor și specialiștilor unităților economice și au stabilit:

Nr. d/o	Denumire Instituției	Nume / Prenume participant	Funcția	Aprecierea cunoștințelor
32	Valdcongrup SRL	Țurcan Denis	Director	Atestat

Președintele comisiei

Darii Ion

Membrii comisiei

Gonța Natalia

Găzea Andrei



Figura 13. Decizia de Certificare Nr.245/21 din 29.01.2021

7. Salamandîc Olga - Elaborator de devize

➤ Certificat de calificare profesională în domeniul Securității și Sănătății în Muncă – Nivelul I

"SSM EXPERT" S.R.L.

Adresa fizică: mun. Chișinău, str. Vasile Alecsandri 84, et. 2
c/f: 1014600010016

IBAN MD50AG000000022512275625

BC „Moldova-Agroindbank SA” or. Chișinău

Cod: AGRNMD2X

E-mail: director@ssmexpert.md

Web: ssmexpert.md

Seria. SSM II
Nr. 01184

CERTIFICAT

DE CALIFICARE PROFESIONALĂ

Se acordă **Domnului/Doamnei Salamandîc Olga**, care, în perioada 01.02.2021 – 05.02.2021, a frecventat cursul de instruire în domeniul Securității și Sănătății în Muncă corespunzător nivelului 2 de pregătire, cu durata de 40 ore și a susținut examenul de certificare a competențelor profesionale la data de 05 Februarie 2021

Prezentul certificat este eliberează în baza Deciziei Comisiei de Certificare nr. 31/21 din 05.02.2021.

Președintele Comisiei de Certificare : **Darii Ion** / 

Data: 05.02.2021 Semnătura titularului: 

Certificatul este valabil până la 05.02.2024



Figura 14. Certificat de calificare profesională Seria SSM II Nr.01184

Decizia Comisiei de Certificare Nr. 31/21 din 05.02.2021 de examinare a cunoștințelor în domeniul securității și sănătății în muncă

Comisia de examinare în componența:

Președintele comisiei

Membrii comisiei

Darii Ion

Gonța Natalia

Gazea Andrei

În temeiul ordinului nr. 31/21-SSM2 din 01.02.2021, membrii comisiei au examinat cunoștințele în domeniul securității și sănătății în muncă pentru lucrătorii desemnați din unitățile economice din republică și au stabilit:

Nr.	Locul de muncă	Nume / Prenume	Funcția	Aprecierea cunoștințelor
35	Valdcongrup SRL	Salamandîc Olga	Devizier	Atestat

Președintele comisiei

Darii Ion



Membrii comisiei

Gonța Natalia

Gazea Andrei



Figura 15. Decizia de Certificare Nr.31/21 din 05.02.2021

S.C. "VALDCONGRUP" S.R.L.

C/f: 100960000374

Email: valdcongrup@gmail.com

Tel: 0 22 428393; 0 78 664664

Fax: 0 22 428062

Adresa: str. Uzinelor 171/2, Chișinău, Republica Moldova



Anexa nr. 16

la Documentația standard nr. ocds-b3wdp1-MD-1692284532926 din "6" septembrie 2023

LISTA SUBCONTRACTANȚILOR ȘI PARTEA/PĂRȚILE DIN CONTRACT CARE SUNT ÎNDEPLINITE DE ACEȘTIA

Nr. d/o	Numele și adresa subantreprenorilor	Activități din contract	Valoarea aproximativă	% din valoarea contractului
1	<i>Nu sunt</i>	<i>Nu sunt</i>	<i>Nu sunt</i>	<i>Nu sunt</i>

Semnat:

MSign

(semnătura)

Nume:

ȚURCAN Denis

MSign

Funcția în cadrul întreprinderii:

Director

Denumirea întreprinderii:

VALDCONGRUP S.R.L.

S.C. "VALDCONGRUP" S.R.L.

C/f: 100960000374

Email: valdcongrup@gmail.com

Tel: 0 22 428393; 0 78 664664

Fax: 0 22 428062

Adresa: str. Uzinelor 171/2, Chișinău, Republica Moldova



Anexa nr. 17

la Documentația standard nr. ocds-b3wdp1-MD-1692284532926 din "6" septembrie 2023

INFORMAȚII PRIVIND ASOCIEREA

în vederea participării la procedura de atribuirea executării obiectivului de investiție

Lucrări de construcție a rețelei de apeduct în sectorul Valicica Nouă comuna Truseni ETAPA II

(denumirea)

1. Părți contractante (agenți economici)

Nu sunt

2. Adrese, telefon, fax ale partenerilor (părți contractante):

Nu sunt

3. Informații privind modul de asociere:

Nu sunt

Semnat:

MSing

(semnătura)

Nume:

ȚURCAN Denis

MSign

Funcția în cadrul întreprinderii:

Director

Denumirea întreprinderii:

VALDCONGRUP S.R.L.



Ministerul Infrastructurii și
Dezvoltării Regionale
al Republicii Moldova



Agenția pentru
Supraveghere Tehnică

Anexa nr. 22
La Ordinul Ministerului Finanțelor
nr. 69 din 07.05.2021

nr. 2949 /23 din 08.08. 2023

AVIZ

pentru participare la licitațiile publice de lucrări din domeniul construcțiilor și instalațiilor

Eliberat întreprinderii SRL „VALDCONGRUP”, IDNO 1009600000374 conform cererii nr.8439/23 din 02.08.2023. În urma verificării actelor prezentate și informației rezultate din actele de control în ultimii 3 (trei) ani, potrivit Ordinului nr. 69 din 07.05.2021, Inspectoratul Național pentru Supraveghere Tehnică constată următoarele:

Nr. d/o	Informații	Noțiuni	DA	NU	Notă
I	Încălcări constatate prin procese - verbale de control, emise în temeiul Legii nr.131/2012 și/sau H.G. nr. 360/1996, intrate în vigoare, necontestate, sau contestate dar confirmate prin hotărâri judecătorești executorii definitive:	Încălcări foarte grave (art. 5 ¹ Legea 131/2012)		NU	
		Sanțiuni economice (cu exagerări ale costului mari de 15% din valoarea lucrărilor executate, inclusiv)		NU	
II	Au fost înregistrate cazuri de accidente:	Accidente tehnice grave		NU	
III	Întreprinderea dispune de necesarul de personal propriu calificat (specialiști și muncitori specializați cu certificate de atestare tehnico-profesională), tehnică specializată (mecanisme, utilaje), încăperi separate corespunzătoare genului de activitate (sector de producere, depozit, oficiu) pentru executarea următoarelor tipuri de lucrări:	Construcții civile, industriale și agrozootehnice A. Terasamente, lucrări la structura clădirilor; B. structuri metalice; C. finisare, amenajare, protecție.	DA		A,B,C
		Construcții rutiere: A. drumuri și piste de aviație; B. poduri; C. căi ferate.	DA		A
		Construcții speciale: A. hidrotehnice și pentru îmbunătățiri funciare; B. fântâni arteziene; C. porturi și debarcadere; D. mine, cariere; E. tuneluri.	DA		A,B
		Instalații și rețele tehnico-edilitare: A. de alimentare cu apă și canalizare; B. de încălzire; C. ventilație, climatizare; D. electrice; E. de automatizare; F. telecomunicație; G. semnalizare; H. frigorifice, compresoare; I. tehnologice.	DA		A,B,C D,E,F, G
		Instalații industrial periculoase: A. sub presiune, mecanisme de ridicat, cazane; B. chimico-tehnologice; C. gazoducte magistrale; D. sisteme de alimentare cu gaze.		NU	

Prezentul Aviz este cu titlu informativ și se eliberează la cererea solicitantului.
Este valabil 12 luni de la data eliberării.
Digitally signed by Zaporozjan Mihail
Date: 2023.08.07 16:51:43 EEST
Reason: MoldSign Signature
Location: Moldova



Director interimar

Mihail Zaporozjan

Ex: T.Popa, 022244390

str. Alexandr Pușkin, nr. 22, mun. Chișinău, MD-2012, tel. +373-22-23-80-24, fax +373-22-24-25-84

E-mail: secretariat@ast.gov.md Pagina web: www.ast.gov.md

S.C. "VALDCONGRUP" S.R.L.

C/f: 1009600000374

Email: valdcongrup@gmail.com

Tel: 0 22 428393; 0 78 664664

Fax: 0 22 428062

Adresa: str. Uzinelor 171/2, Chișinău, Republica Moldova



OFERTANT:

VALDCONGRUP S.R.L.

CIFRA MEDIE ANUALĂ DE AFACERI PE ULTIMII 3 ANI S.C. "VALDCONGRUP" S.R.L.

Situația financiară:

Nr.	Anul	Cifra de afaceri anuală la 31 decembrie, lei
1	2020	22 882 688
2	2021	73 505 901
3	2022	86 208 687
Media anuală:		60 865 759

Data completării:

6 septembrie 2023

Semnat:

MSign

(semnătura)

Nume:

ȚURCAN Denis

MSign

Funcția în cadrul firmei:

Director

Denumirea firmei și sigiliu:

VALDCONGRUP S.R.L.

S.C. "VALDCONGRUP" S.R.L.

C/f: 1009600000374

Email: valdcongrup@gmail.com

Tel: 0 22 428393; 0 78 664664

Fax: 0 22 428062

Adresa: str. Uzinelor 171/2, Chişinău, Republica Moldova



SCRISOARE DE GARANȚIE A LUCRĂRILOR

Primăria Truşeni

R. MOLDOVA, mun. Chişinău, s. Truşeni, strada 27 august 30

(denumirea autorității contractante și adresa completă)

Nr.	Obiectul Achiziției	Perioada de garanție a lucrărilor
1	Lucrări de construcție a rețelei de apeduct în sectorul Valicica Nouă comuna Trusenii ETAPA II	5 Ani

Data completării:

6 septembrie 2023

Semnat:

MSign

(semnătura)

MSign

Nume:

ȚURCAN Denis

Funcția în cadrul firmei:

Director

Denumirea firmei și sigiliu:

VALDCONGRUP S.R.L.

S.C. "VALDCONGRUP" S.R.L.

C/f: 1009600000374

Email: valdcongrup@gmail.com

Tel: 0 22 428393; 0 78 664664

Fax: 0 22 428062

Adresa: str. Uzinelor 171/2, Chișinău, Republica Moldova



APROBAT
prin Ordinul
Ministrului Finanțelor
nr. 145 din 24 noiembrie 2020

DECLARAȚIE

privind confirmarea identității

beneficiarilor efectivi și neîncadrarea acestora în situația condamnării pentru participarea la activități ale unei organizații sau grupări criminale, pentru corupție, fraudă și/sau spălare de bani

Subsemnatul, ȚURCAN Denis reprezentant împuternicit al VALDCONGRUP S.R.L.
(nume, prenume) (denumirea operatorului economic)

în calitate de ofertant/ofertant asociat desemnat câștigător în cadrul procedurii de achiziție publică nr. ocds-b3wdp1-MD-1692284532926 din data **6 septembrie 2023** declar pe propria răspundere, sub sancțiunile aplicabile faptei de fals în acte publice, că beneficiarul/beneficiarii efectivi ai operatorului economic în ultimii 5 ani nu au fost condamnați prin hotărâre judecătorească definitivă pentru participarea la activități ale unei organizații sau grupări criminale, pentru corupție, fraudă și/sau spălare de bani.

Numele și prenumele beneficiarului efectiv	IDNP al beneficiarului efectiv
Țurcan Denis	2001002096198
Țurcan Lucia	0960606546370
-	-

Data completării:

6 septembrie 2023

Semnat:

MSign

(semnătura)

Nume:

ȚURCAN Denis

MSign

Funcția în cadrul firmei:

Director

Denumirea firmei și
sigiliu:

VALDCONGRUP S.R.L.