

REPUBLICA



MOLDOVA

# CERTIFICAT DE ÎNREGISTRARE

PRIN PREZENTUL SE CERTIFICĂ , CĂ FIRMA "POLIMER  
GAZ CONSTRUCȚII" SRL ESTE ÎNREGISTRATĂ LA  
CAMERA ÎNREGISTRĂRII DE STAT

*Numărul de indentificare de stat - codul fiscal*

**1002600040564**

*Data înregistrării*

**30.01.1998**

*Data eliberării*

**24.12.2004**

**Merlici Ion, registrator de stat**

*Funcția, numele, prenumele persoanei  
care a eliberat certificatul*

*semnătura*

**MD 0006311**



L.Ș.



## I.P. "AGENȚIA SERVICII PUBLICE"

Departamentul înregistrare și licențiere a unităților de drept

### EXTRAS din Registrul de stat al persoanelor juridice

nr. 7617 din 15.04.2021

Denumirea completă: **FIRMA «POLIMER GAZ CONSTRUCȚII» S.R.L.**

Denumirea prescurtată: **«POLIMER GAZ CONSTRUCȚII» S.R.L.**

Forma juridică de organizare: **Societate cu Răspundere Limitată.**

Numărul de identificare de stat și codul fiscal: **1002600040564.**

Data înregistrării de stat: **30.01.1998.**

Sediul: **MD-2028, str. Vasili Dokuceaev, 3, ap.(of.) 62, mun.Chișinău, Republica Moldova.**

Modul de constituire: **nou creată.**

Obiectul principal de activitate:

- 1 Construcții complete și parțiale de clădiri și construcții ingineresti; construcții civile;**
- 2 Alte transporturi terestre de călători;**
- 3 Utilarea clădirilor;**
- 4 Alte tipuri de comerț cu ridicata;**
- 5 Comerțul cu ridicata al gazului natural;**
- 6 Comerț cu alte autovehicule;**
- 7 Comerț cu ridicata al mașinilor agricole, echipamentelor și furniturilor;**
- 8 Comerț cu ridicata al mașinilor pentru industria minieră și construcții;**
- 9 Lucrări de construcții a drumurilor și autostrăzilor;**
- 10 Construcția de poduri și tuneluri.**

Capitalul social: **2742087 lei.**

**Administrator: CIOCAN ALEXANDRU.**

Asociați:

- 1. CIOCAN RAISA , 3 %**
- 2. CIOCAN VASILE , 24 %**
- 3. CIOCAN ALEXANDRU , 49 %**
- 4. CIOCAN VALERIU , 24 %.**

Prezentul extras este eliberat în temeiul art. 34 al Legii nr. 220-XVI din 19 octombrie 2007 privind înregistrarea de stat a persoanelor juridice și a întreprinzătorilor individuali și confirmă datele din Registrul de stat la data de: 15.04.2021.

Specialist coordonator  
tel. 022-207-838



**Gutu Victoria**



EB 0356386

## FORMULARUL STANDARD AL DOCUMENTULUI UNIC DE ACHIZIȚII EUROPEAN

1. Documentul unic de achiziții europene, (în continuare, DUAЕ) este o declarație pe proprie răspundere, prin care operatorul economic confirmă îndeplinirea criteriilor de calificare și selecție necesare în cadrul procedurilor de achiziție publică în Republica Moldova.
2. Formularul este completat, semnat electronic și transmis autorității contractante la depunerea ofertei.
3. Un DUAЕ depus de către operatorul economic în cadrul unei proceduri de achiziție publică anterioară poate fi reutilizat, cu condiția ca informațiile cuprinse în formular să fie corecte și valabile la data depunerii acestuia.
4. Ofertantul care prezintă în DUAЕ informații false sau documentele justificative prezentate nu confirmă informația indicată în documentul prezentat este exclus din procedura de achiziție publică și/sau poate răspunde conform legislației.
5. Formularul DUAЕ este constituit din 7 capitole, și anume:
  - 1) Capitolul I. Informații privind procedura de achiziție publică și autoritatea/entitatea contractantă;
  - 2) Capitolul II. Informații referitoare la operatorul economic;
  - 3) Capitolul III. Motive de excludere din cadrul procedurii de achiziție publică;
  - 4) Capitolul IV. Criteriile de calificare și selecție a operatorilor economici;
  - 5) Capitolul V. Indicații generale pentru criteriile de selecție a operatorilor economici;
  - 6) Capitolul VI. Preselecția candidaților pentru procedura de atribuire a contractului de achiziție publică;
  - 7) Capitolul VII. Declarații finale.
6. Prezentarea formularului DUAЕ la depunerea ofertei care nu este conform cu cerințele stabilite în Documentația de atribuire duce la respingerea ofertei.

### **Capitolul I. Informații privind procedura de achiziție publică și autoritatea/entitatea contractantă**

*Compartimentul se completează doar de către autoritatea/entitatea contractantă.*

Cod poziție	Conținutul cerinței	Răspuns
1	2	3
<b>A. Informații despre publicare</b>		
1A.1	Numărul anunțului/invitației publicate în Buletinul achizițiilor publice, și după caz numărul anunțului publicat în Jurnalul Oficial al Uniunii Europene	ocds-b3wdp1-MD-1625049961647

<b>B. Identitatea autorității/entității contractante</b>		
1B.1	Denumirea autorității/entității contractante	Gimnaziul Mircea cel Bătrân c. Moscovei
1B.2	Număr unic de identificare (IDNO) a autorității/entității contractante	1012620010047

## Capitolul II. Informații referitoare la operatorul economic

*Compartimentul se completează doar de către operatorii economici.*

<b>Cod poziție</b>	<b>Conținutul cerințelor</b>	<b>Răspuns</b>
1	2	3
<b>A. Informații privind operatorul economic</b>		
2A.1	Denumirea operatorul economic	S.R.L. Polimer Gaz Construcții
2A.2	Țara	R. Moldova
2A.3	Cod poștal	MD 2028
2A.4	Oraș/Localitate	Mun. Chișinău
2A.5	Adresa juridică	Str. V. Dokucaev, 3, of 62
2A.6	Pagina web	www.polimergaz.com
2A.7	Persoana sau persoanele de contact	Sergiu Gaidău
2A.7.1	<i>Telefon</i>	+37369732666
2A.7.2	<i>Adresa de e-mail</i>	pgconstructii@mail.ru
2A.8	Număr unic de identificare (IDNO/IDNP)	1002600040564
2A.9	Numărul cod TVA	0203093
2A.10	Forma organizatorico-juridică a activității de antreprenariat	Societate cu Raspundere Limitată
2A.11	Informația cu privire la numele acționarilor/asociaților/beneficiarului efectiv	
2A.11.1	Numele acționarilor / asociaților	Ciocan Alexandru Ciocan Raisa Ciocan Vasile Ciocan Valeriu
2A.11.2	Numele beneficiarului efectiv <i>[beneficiar efectiv – persoană fizică ce deține sau controlează în ultimă instanță o persoană fizică sau juridică ori beneficiar al unei societăți de investiții sau administrator al societății de investiții, ori persoană în al cărei nume se desfășoară o activitate sau se realizează o tranzacție și/sau care deține, direct sau indirect, dreptul de proprietate sau controlul asupra a cel puțin 25% din acțiuni sau din dreptul de vot al persoanei juridice ori asupra bunurilor aflate în administrare fiduciară]</i>	Ciocan Alexandru

2A.11.3	Cetățenia beneficiarului efectiv ( <i>legătură juridico-politică permanentă a persoanei fizice definite conform poziției 2A.11.2</i> )	R. Moldova
2A.12	Operatorul economic este: <ul style="list-style-type: none"> <li>• întreprindere mică</li> <li>• întreprindere mijlocie</li> <li>• și altele</li> </ul>	întreprindere mijlocie
2A.13	În cazul în care achiziția este rezervată: operatorul economic este un atelier protejat sau o întreprindere socială, sau va asigura executarea contractului în contextul programelor de angajare protejată?	<input type="checkbox"/> Da <input checked="" type="checkbox"/> Nu
2A.13.1	<i>Dacă da, care este procentul corespunzător de lucrători cu dizabilități sau defavorizați?</i>	<i>Nu se aplică</i>
2A.13.2	<i>Specificați cărei sau căror categorii de lucrători cu dizabilități sau defavorizați le aparțin angajații în cauză?</i>	<i>Nu se aplică</i>
2A.14	Operatorul economic participă la procedura de achiziții publice împreună cu alți operatori economici?	<input checked="" type="checkbox"/> Da <input type="checkbox"/> Nu
2A.14.1	<i>Dacă Da, precizați rolul operatorului economic în cadrul grupului (lider, responsabil cu îndeplinirea unor sarcini specifice, etc).</i>	<i>Asociat Secund</i>
2A.14.2	<i>Numiți operatorii economici care participă la procedura respectivă de achiziție publică.</i>	<i>Prima-Fichir</i>
2A.14.3	<i>Specificați denumirea grupului participant.</i>	<i>Asocierea Prima-Fichir &amp; Polimer Gaz Construcții</i>
<i>Notă. Dacă ați răspuns Da la întrebarea 2A.14, asigurați-vă ca operatorii economici menționați să prezinte un formular DUAE separat.</i>		
<b>B. Informații privind reprezentanții operatorului economic</b>		
Indicați numele persoanei (persoanelor) împuternicită (împuternicite) să îl reprezinte pe operatorul economic în scopurile prezentei proceduri de achiziție publică.		
2B.1	Nume și prenume	Gaidău Sergiu
2B.2	Poziție/acționând în calitate de	Director Comercial
2B.3	Țară	R. Moldova
2B.4	Telefon	+37369732666
2B.5	Adresa de e-mail	pgconstructii@mail.ru
<b>C. Informații privind utilizarea capacităților altor entități</b>		
2C.1	Operatorul economic utilizează capacitățile altor entități pentru a satisface criteriile de selecție prevăzute în capitolul IV, precum și (dacă este cazul) criteriile și regulile menționate în capitolul V de mai jos?	<input type="checkbox"/> Da <input checked="" type="checkbox"/> Nu

*Notă. Dacă ați răspuns Da la întrebarea 2C.1, prezentați un formular DUAE separat care să cuprindă informațiile solicitate în secțiunile A și B din capitolul respectiv și din capitolul III pentru fiecare dintre entitățile în cauză, completat și semnat în mod corespunzător de entitățile în cauză. Atragem atenția asupra faptului că trebuie incluși, de asemenea, tehnicienii sau organismele tehnice implicate, indiferent dacă fac sau nu parte din întreprinderea operatorului economic, în special cei care răspund de controlul calității și, în cazul contractelor de achiziții publice de lucrări, tehnicienii sau organismele tehnice la care poate face apel operatorul economic în vederea executării lucrărilor. În măsura în care este relevant pentru capacitatea (capacitățile) specifică (specifice) utilizată (utilizate) de operatorul economic, includeți informațiile prevăzute în capitolele IV și V pentru fiecare dintre entitățile în cauză.*

**D. Informații privind subcontractanții pe ale căror capacități operatorul economic se bazează**

2D.1	Operatorul economic intenționează să subcontracteze vreo parte din contract cu alți operatori economici?	<input type="checkbox"/> Da <input checked="" type="checkbox"/> Nu
2D.1.1	<i>Dacă Da, enumerați subcontractanții propuși.</i>	<i>Nu se aplică</i>

**Capitolul III. Motive de excludere din cadrul procedurii de achiziție publică**

*Compartimentul se completează de către operatorii economici.*

Cod poziție	Conținutul cerințelor	Răspuns
<b>A. Motive referitoare la condamnări prin hotărârea definitivă a unei instanțe judecătorești</b>		
<b>1</b>	<b>2</b>	<b>3</b>
3A.1	<b>Participare la o organizație criminală.</b> Operatorul economic însuși sau orice persoană care este membru al organismului de administrare, de conducere sau de supraveghere al acestuia sau care are putere de reprezentare, de decizie sau de control în cadrul acestuia a făcut obiectul unei condamnări pronunțate printr-o hotărâre definitivă pentru participare la o organizație criminală, printr-o condamnare pronunțată cu cel mult cinci ani în urmă sau în care continuă să se aplice o perioadă de excludere prevăzută în mod direct în condamnare?	<input type="checkbox"/> Da <input checked="" type="checkbox"/> Nu
3A.2	<b>Corupție.</b> Operatorul economic însuși sau orice persoană care este membru al organismului de administrare, de conducere sau de supraveghere al acestuia sau care are putere de reprezentare, de decizie sau de	<input type="checkbox"/> Da <input checked="" type="checkbox"/> Nu

	control în cadrul acestuia a făcut obiectul unei condamnări pentru corupție pronunțate printr-o hotărâre definitivă, printr-o condamnare pronunțată cu cel mult cinci ani în urmă sau în care continuă să se aplice o perioadă de excludere prevăzută în mod direct în condamnare?	
3A.3	<p><b>Fraude.</b></p> <p>Operatorul economic însuși sau orice persoană care este membru al organismului de administrare, de conducere sau de supraveghere al acestuia sau care are putere de reprezentare, de decizie sau de control în cadrul acestuia a făcut obiectul unei condamnări pentru fraudă pronunțate printr-o hotărâre definitivă, printr-o condamnare pronunțată cu cel mult cinci ani în urmă sau în care continuă să se aplice o perioadă de excludere prevăzută în mod direct în condamnare?</p>	<input type="checkbox"/> Da <input checked="" type="checkbox"/> Nu
3A.4	<p><b>Infrațiuni teroriste sau infrațiuni legate de activitățile teroriste.</b></p> <p>Operatorul economic însuși sau orice persoană care este membru al organismului de administrare, de conducere sau de supraveghere al acestuia sau care are putere de reprezentare, de decizie sau de control în cadrul acestuia a făcut obiectul unei condamnări pentru infrațiuni teroriste sau infrațiuni legate de activități teroriste, pronunțate printr-o hotărâre definitivă, printr-o condamnare pronunțată cu cel mult cinci ani în urmă sau în care continuă să se aplice o perioadă de excludere prevăzută în mod direct în condamnare?</p>	<input type="checkbox"/> Da <input checked="" type="checkbox"/> Nu
3A.5	<p><b>Spălare de bani sau finanțarea terorismului.</b></p> <p>Operatorul economic însuși sau orice persoană care este membru al organismului de administrare, de conducere sau de supraveghere al acestuia sau care are putere de reprezentare, de decizie sau de control în cadrul acestuia a făcut obiectul unei condamnări pentru infrațiuni teroriste sau infrațiuni legate de activități teroriste, pronunțate printr-o hotărâre definitivă, printr-o condamnare pronunțată cu cel mult cinci ani în urmă sau în care continuă să se aplice o perioadă de excludere prevăzută în mod direct în condamnare?</p>	<input type="checkbox"/> Da <input checked="" type="checkbox"/> Nu
3A.6	<p><b>Exploatarea prin muncă a copiilor și alte forme de trafic de persoane.</b></p> <p>Operatorul economic însuși sau orice persoană</p>	<input type="checkbox"/> Da <input checked="" type="checkbox"/> Nu

	care este membru al organismului de administrare, de conducere sau de supraveghere al acestuia sau care are putere de reprezentare, de decizie sau de control în cadrul acestuia a făcut obiectul unei condamnări pronunțate printr-o hotărâre definitivă pentru exploatare prin muncă a copiilor și alte forme de trafic de persoane, printr-o condamnare pronunțată cu cel mult cinci ani în urmă sau în care continuă să se aplice o perioadă de excludere prevăzută în mod direct în condamnare?	
3A.7	În cazul că răspunsul este Da pentru cel puțin una din întrebările 3A.1 – 3A.6, puteți furniza dovezi care să arate că măsurile luate sunt suficiente pentru a demonstra fiabilitatea, în pofida existenței unui motiv de excludere?	<input type="checkbox"/> Da <input checked="" type="checkbox"/> Nu
3A.7.1	<i>Dacă Da, descrieți aceste măsuri.</i>	<i>Nu se aplică</i>
<b>B. Motive privind plata impozitelor sau/și a contribuțiilor de asigurări sociale</b>		
	<b>Plata impozitelor</b>	
3B.1	Operatorul economic și-a onorat obligațiile cu privire la plata impozitelor, taxelor și contribuțiilor sociale în conformitate cu prevederile legale în vigoare în Republica Moldova sau în țara în care este stabilit?	<input checked="" type="checkbox"/> Da <input type="checkbox"/> Nu
3B.1.1	<i>Dacă Nu, în ce mod a fost stabilită obligația cu privire la plata impozitelor, taxelor și contribuțiilor sociale?</i>	<i>Nu se aplică</i>
3B.1.2	<i>În cazul în care, încălcarea cu referire la obligațiile privind plata impozitelor, taxelor și contribuțiilor sociale a fost stabilită printr-o hotărâre judecătorească sau administrativă, această decizie este definitivă?</i>	<input type="checkbox"/> Da <input type="checkbox"/> Nu <i>Nu se aplică</i>
3B.1.3	<i>În cazul în care, încălcarea cu referire la obligațiile privind plata impozitelor, taxelor și contribuțiilor sociale a fost stabilită printr-o hotărâre judecătorească sau administrativă, precizați data și numărul deciziei.</i>	<i>Nu se aplică</i>
3B.2	Operatorul economic beneficiază, în condițiile legii, de eșalonarea obligațiilor de plată a impozitelor, taxelor și contribuțiilor de asigurări sociale ori de alte facilități în vederea plății acestora, inclusiv a majorărilor de întârziere (penalităților) și/sau a amenzilor? Notă: <i>Se completează doar în cazul în care ați răspuns Nu, la întrebarea din 3B.1.</i>	<input type="checkbox"/> Da <input type="checkbox"/> Nu <i>Nu se aplică</i>



3B.2.1	<i>Dacă Da, operatorul economic este în măsură să furnizeze actul privind eşalonarea obligațiilor de plată a impozitelor, taxelor și contribuțiilor de asigurări sociale ori de alte facilități în vederea plății acestora?</i>	<input type="checkbox"/> Da <input type="checkbox"/> Nu Nu se aplică
3B.3	Operatorul economic este în măsură să furnizeze un certificat cu privire la plata impozitelor sau să furnizeze informații privind onorarea obligațiilor fiscale?	<input checked="" type="checkbox"/> Da <input type="checkbox"/> Nu
3B.4	Informațiile privind lipsa/existența restanțelor față de bugetul public național sunt disponibile gratuit pentru autorități, prin accesarea unei baze de date naționale? Dacă da, specificați informația care ar permite verificarea.	Adresa de internet: <a href="https://servicii.fisc.md/contribuabil.aspx">https://servicii.fisc.md/contribuabil.aspx</a>
		Autoritatea sau organismul emitent(ă): Serviciul Fiscal de Stat
		Referința exactă a documentației: Certificat privind lipsa datoriilor
<b>C. Includerea în lista de interdicție a operatorilor economici</b>		
3C.1	Operatorul economic este înscris în lista de interdicție a operatorilor economici?	<input type="checkbox"/> Da <input checked="" type="checkbox"/> Nu
3C.1.1	<i>În cazul că răspunsul este Da pentru întrebarea 3C.1, puteți furniza dovezi care să arate că măsurile luate sunt suficiente pentru a demonstra fiabilitatea, în pofida existenței unui motiv de excludere?</i>	<input type="checkbox"/> Da <input type="checkbox"/> Nu Nu se aplică
3C.1.2	<i>Dacă Da, descrieți aceste măsuri.</i>	<i>Nu se aplică</i>
<b>D. Motive legate de insolvabilitate, conflicte de interese sau abateri profesionale</b>		
	<b>Obligațiile aplicabile în domeniul mediului, muncii și asigurărilor sociale</b>	
3D.1	Operatorul economic a încălcat obligațiile în domeniul mediului în ultimii 3 ani?	<input type="checkbox"/> Da <input checked="" type="checkbox"/> Nu
3D.1.1	<i>În cazul că răspunsul este Da pentru întrebarea 3D.1, puteți furniza dovezi care să arate că măsurile luate sunt suficiente pentru a demonstra fiabilitatea, în pofida existenței unui motiv de excludere?</i>	<input type="checkbox"/> Da <input type="checkbox"/> Nu Nu se aplică
3D.1.2	<i>Dacă Da, descrieți aceste măsuri.</i>	<i>NU se aplică</i>
3D.2	Operatorul economic a încălcat obligațiile în domeniul social în ultimii 3 ani?	<input type="checkbox"/> Da <input checked="" type="checkbox"/> Nu
3D.2.1	<i>În cazul că răspunsul este Da pentru întrebarea 3D.2, puteți furniza dovezi care să arate că</i>	<input type="checkbox"/> Da <input type="checkbox"/> Nu Nu se aplică

	<i>măsurile luate sunt suficiente pentru a demonstra fiabilitatea, în pofida existenței unui motiv de excludere?</i>	
3D.2.2	<i>Dacă Da, descrieți aceste măsuri.</i>	<i>Nu se aplică</i>
3D.3	Operatorul economic a încălcat obligațiile în domeniul muncii în ultimii 3 ani?	<input type="checkbox"/> Da <input checked="" type="checkbox"/> Nu
3D.3.1	<i>În cazul că răspunsul este Da pentru întrebarea 3D.3, puteți furniza dovezi care să arate că măsurile luate sunt suficiente pentru a demonstra fiabilitatea, în pofida existenței unui motiv de excludere?</i>	<input type="checkbox"/> Da <input type="checkbox"/> Nu Nu se aplică
3D.3.2	<i>Dacă Da, descrieți aceste măsuri.</i>	<i>Nu se aplică</i>
	<b>Insolvabilitatea</b>	
3D.4	Operatorul economic este în situație de insolvabilitate sau de lichidare a activității antreprenoriale ca urmare a unei hotărâri judecătorești?	<input type="checkbox"/> Da <input checked="" type="checkbox"/> Nu
3D.4.1	<i>În cazul că răspunsul este Da pentru întrebarea 3D.4, puteți furniza dovezi care să arate că măsurile luate sunt suficiente pentru a demonstra fiabilitatea, în pofida existenței unui motiv de excludere?</i>	<input type="checkbox"/> Da <input type="checkbox"/> Nu Nu se aplică
3D.4.2	<i>Dacă Da, descrieți aceste măsuri.</i>	<i>Nu se aplică</i>
	<b>Active administrate de lichidator</b>	
3D.5	Activele operatorului economic sunt administrate de un lichidator sau de o instanță?	<input type="checkbox"/> Da <input checked="" type="checkbox"/> Nu
3D.5.1	<i>În cazul că răspunsul este Da pentru întrebarea 3D.5, puteți furniza dovezi care să arate că măsurile luate sunt suficiente pentru a demonstra fiabilitatea, în pofida existenței unui motiv de excludere?</i>	<input type="checkbox"/> Da <input type="checkbox"/> Nu Nu se aplică
3D.5.2	<i>Dacă Da, descrieți aceste măsuri.</i>	<i>Nu se aplică</i>
	<b>Activitățile economice sunt suspendate</b>	
3D.6	Activitățile economice ale operatorului economic sunt suspendate?	<input type="checkbox"/> Da <input checked="" type="checkbox"/> Nu
3D.6.1	<i>În cazul că răspunsul este Da pentru întrebarea 3D.6, puteți furniza dovezi care să arate că măsurile luate sunt suficiente pentru a demonstra fiabilitatea, în pofida existenței unui motiv de excludere?</i>	<input type="checkbox"/> Da <input type="checkbox"/> Nu Nu se aplică
3D.6.2	<i>Dacă Da, descrieți aceste măsuri.</i>	<i>Nu se aplică</i>
	<b>Acorduri cu alți operatori economici care vizează denaturarea concurenței</b>	
3D.7	Operatorul economic, în ultimii 3 ani, a încheiat	<input type="checkbox"/> Da <input checked="" type="checkbox"/> Nu

	acorduri cu alți operatori economici care au ca obiect denaturarea concurenței, fapt constatat prin decizie a organului abilitat în acest sens?	
3D.7.1	<i>În cazul că răspunsul este Da pentru întrebarea 3D.7, puteți furniza dovezi care să arate că măsurile luate sunt suficiente pentru a demonstra fiabilitatea, în pofida existenței unui motiv de excludere?</i>	<input type="checkbox"/> Da <input type="checkbox"/> Nu Nu se aplică
3D.7.2	<i>Dacă Da, descrieți aceste măsuri.</i>	Nu se aplică
	<b>Conflict de interese</b>	
3D.8	Operatorul economic se află într-o situație de conflict de interese care nu poate fi remediată?	<input type="checkbox"/> Da <input checked="" type="checkbox"/> Nu
3D.8.1	<i>În cazul că răspunsul este Da pentru întrebarea 3D.8, puteți furniza dovezi care să arate că măsurile luate sunt suficiente pentru a demonstra fiabilitatea, în pofida existenței unui motiv de excludere?</i>	<input type="checkbox"/> Da <input type="checkbox"/> Nu NU se aplică
3D.8.2	<i>Dacă Da, descrieți aceste măsuri.</i>	Nu se aplică
	<b>Etica profesională</b>	
3D.9	Operatorul economic a fost condamnat, în ultimii 3 ani, prin hotărâre definitivă a unei instanțe judecătorești, pentru o faptă care a adus atingere eticii profesionale sau pentru comiterea unei greșeli în materie profesională?	<input type="checkbox"/> Da <input checked="" type="checkbox"/> Nu
3D.9.1	<i>În cazul că răspunsul este Da pentru întrebarea 3D.9, puteți furniza dovezi care să arate că măsurile luate sunt suficiente pentru a demonstra fiabilitatea, în pofida existenței unui motiv de excludere?</i>	<input type="checkbox"/> Da <input type="checkbox"/> Nu Nu se aplică
3D.9.2	<i>Dacă Da, descrieți aceste măsuri.</i>	Nu se aplică
	<b>Integritatea</b>	
3D.10	Operatorul economic, în ultimii 3 ani, se face vinovat de o abatere profesională, care îi pune la îndoială integritatea?	<input type="checkbox"/> Da <input checked="" type="checkbox"/> Nu
3D.10.1	<i>În cazul că răspunsul este Da pentru întrebarea 3D.10, puteți furniza dovezi care să arate că măsurile luate sunt suficiente pentru a demonstra fiabilitatea, în pofida existenței unui motiv de excludere?</i>	<input type="checkbox"/> Da <input type="checkbox"/> Nu Nu se aplică
3D.10.2	<i>Dacă Da, descrieți aceste măsuri.</i>	Nu se aplică

#### **Capitolul IV. Criteriile de calificare și selecție a operatorilor economici**

Compartimentul se completează de către autoritatea/entitatea (coloana nr.2) contractantă și operatorii economici (coloana nr.3).

Cod poziție	Conținutul cerințelor	Răspuns
1	2	3
<b>A. Capacitatea de exercitare a activității profesionale</b>		
4A.1	Operatorul economic este în măsură să furnizeze documentul/documentele prin care se va demonstra înregistrarea acestuia?	<input checked="" type="checkbox"/> Da <input type="checkbox"/> Nu
4A.1.1	<i>Dacă Da, indicați actele de înregistrare a activității antreprenoriale și genul (genurile) de activitate determinate de legislație, aferent obiectului procedurii de atribuire a contractului, în baza căreia întreprinderea are dreptul să execute viitorul contract de achiziție publică.</i>	<i>Certificat de înregistrare MD 0006311</i>
4A.1.2	<i>Actele de înregistrare a activității antreprenoriale, sunt disponibile gratuit pentru autorități dintr-o bază de date națională? Dacă da, specificați informația care ar permite verificarea.</i>	<i>Adresa de internet: asp.gov.md</i> <i>Autoritatea sau organismul emitent(ă): Agenția Servicii Publice</i> <i>Referința exactă a documentației: Licența de activitate A MMII 039243</i>
4A.2	Activitatea antreprenorială deține o certificare și/sau o autorizare echivalentă aferent obiectului procedurii de atribuire a contractului, în cadrul unui sistem național?	<input checked="" type="checkbox"/> Da <input type="checkbox"/> Nu
4A.2.1	<i>Dacă Da, operatorul economic este în măsură să furnizeze documentul/documentele prin care se va demonstra certificarea și/sau autorizarea activității acestuia?</i>	<input checked="" type="checkbox"/> Da <input type="checkbox"/> Nu
4A.2.3	<i>Actele privind certificarea sau autorizarea sunt disponibile gratuit pentru autorități, dintr-o bază de date națională? Dacă da, specificați informația care ar permite verificarea.</i>	<i>Adresa de internet: asp.gov.md</i> <i>Autoritatea sau organismul emitent(ă): Agenția Servicii Publice</i> <i>Referința exactă a documentației: Licența de activitate A MMII 039243</i>

4A.3	Genurile de activitate, și/sau certificarea, și/sau autorizarea privind activitatea de întreprinzător, acoperă criteriile de selecție impuse de autoritatea/entitatea contractantă în anunțul/invitația de participare?	<input checked="" type="checkbox"/> Da <input type="checkbox"/> Nu
<b>B. Capacitatea economică și financiară</b>		
<b>Declarații bancare</b>		
4B.1	Operatorul economic este în măsură să furnizeze declarații bancare sau, după caz, dovezi privind asigurarea riscului profesional în conformitate cu cerințele din documentația de atribuire?	<input checked="" type="checkbox"/> Da <input type="checkbox"/> Nu
4B.1.1	<i>Informația menționată la punctul 4B.1 este disponibilă gratuit pentru autorități, dintr-o bază de date națională? Dacă da, specificați informația care ar permite verificarea ei.</i>	<i>Adresa de internet:</i> /text/
		<i>Autoritatea sau organismul emitent(ă):</i> /text/
		<i>Referința exactă a documentației:</i> /text/
<b>Cifra de afaceri anuală (volumul vânzărilor)</b>		
4B.2	Operatorul economic este în măsură să demonstreze o cifră de afaceri anuală, după cum urmează:  Valoare _____ Perioada _____  <i>Notă. Se completează de către autoritatea contractantă valoarea și perioada</i>	<input checked="" type="checkbox"/> Da <input type="checkbox"/> Nu
4B.2.1	<i>Specificați care este cifra de afaceri anuală, conform datelor din raportul financiar.</i>	<i>Valoarea</i> 49.570.946 <i>Anul 2020</i>
<b>Cifra de afaceri medie anuală</b>		
4B.3	Operatorul economic este în măsură să demonstreze o cifră medie anuală de afaceri, după cum urmează: - cifra medie anuală de afaceri în ultimii 3 ani <i>Notă. Se completează de către autoritatea contractantă valoarea și perioada</i>	<input checked="" type="checkbox"/> Da <input type="checkbox"/> Nu
4B.3.1	<i>Specificați cifra de afaceri, conform datelor din raportul financiar.</i>	<i>36 668 554</i>
		<i>Anul 2018</i>
		<i>33 478 494</i>
		<i>Anul 2019</i>
		<i>49 570 946</i>
		<i>Anul 2020</i>

		<i>Valoarea medie totală</i> 39 905 998
	<b>Raport financiar</b>	
4B.4	Operatorul economic este în măsură să furnizeze raportul financiar înregistrat, extrase din raportul financiar?	<input checked="" type="checkbox"/> Da <input type="checkbox"/> Nu
4B.5	Informațiile privind situația economică și financiară sunt disponibile gratuit pentru autorități, dintr-o bază de date națională? Dacă da, specificați informația care ar permite verificarea.	Adresa de internet:  text
		Autoritatea sau organismul emitent(ă):  text
		Referința exactă a documentației:  text
<b>C. Capacitatea tehnică și/sau profesională</b>		
4C.1	Operatorul economic este în măsură să furnizeze documentele solicitate de către autoritatea/entitatea contractantă în anunțul de participare, care demonstrează capacitatea tehnică și/sau profesională pentru executarea viitorului contract.	<input checked="" type="checkbox"/> Da <input type="checkbox"/> Nu
4C.1.1	<i>Informațiile privind capacitatea tehnică și/sau profesională sunt disponibile gratuit pentru autorități, dintr-o bază de date națională? Dacă da, specificați informația care ar permite verificarea.</i>	<i>Adresa de internet:</i>  text
		<i>Autoritatea sau organismul emitent(ă):</i>  text
		<i>Referința exactă a documentației:</i>  text
<b>Instalații tehnice și măsuri de asigurare a calității</b>		
4C.2	Operatorul economic este în măsură să furnizeze detalii referitoare la tehnicieni sau organismele tehnice, specificate în anunțul de participare/documentația de atribuire, pe care autoritatea/entitatea contractantă le poate solicita, în special cele responsabile de controlul calității în legătură cu acest exercițiu de achiziție publică?	<input checked="" type="checkbox"/> Da <input type="checkbox"/> Nu
4C.3	Operatorul economic este în măsură să furnizeze o informație cu privire la sistemele de management și de trasabilitate utilizate în cadrul lanțului de aprovizionare?	<input checked="" type="checkbox"/> Da <input type="checkbox"/> Nu

4C.3.1	<i>Informațiile sunt disponibile gratuit pentru autorități, dintr-o bază de date națională? Dacă da, specificați informația care ar permite verificarea.</i>	<i>Adresa de internet:</i> /text/
		<i>Autoritatea sau organismul emitent(ă):</i> /text/
		<i>Referința exactă a documentației:</i> /text/
	<b>Utilaje, instalații și echipament tehnic</b>	
4C.4	Operatorul economic dispune de utilaje și echipament necesar pentru îndeplinirea corespunzătoare a contractului de achiziție publică?	<input checked="" type="checkbox"/> Da <input type="checkbox"/> Nu
4C.5	Operatorul economic este în măsură să furnizeze o informație cu privire la dotările specifice, utilajul și echipamentul necesar pentru îndeplinirea contractului, conform cerințelor stabilite în anunțul de participare și documentația de atribuire?	<input checked="" type="checkbox"/> Da <input type="checkbox"/> Nu
	<b>Pregătirea profesională și calificarea personalului</b>	
4C.6	Operatorul economic are în cadrul întreprinderii personal calificat conform cerințelor stabilite în anunțul de participare sau în documentația de atribuire?	<input checked="" type="checkbox"/> Da <input type="checkbox"/> Nu
4C.7	Operatorul economic este în măsură să furnizeze o informație privind personalul de specialitate propus pentru executarea contractului, conform cerințelor stabilite în anunțul de participare și documentația de atribuire?	<input checked="" type="checkbox"/> Da <input type="checkbox"/> Nu
4C.8	Indicați efectivele medii anuale de personal angajat din ultimii trei ani de activitate.	Anul 2018
		Angajați 59
		Anul 2019
		Angajați 65
		Anul 2020
		Angajați 51
	<b>Numărul membrilor personalului de conducere</b>	
4C.9	Indicați numărul membrilor personalului de conducere ale operatorului economic pe parcursul ultimilor trei ani.	Anul 2018
		Persoane 1
		Anul 2019
		Persoane 1
		Anul 2020
		Persoane 1
	<b>Mostre, descrieri, fotografii</b>	
4C.10	Operatorul economic este în măsură să furnizeze eșantioane (mostre), descrieri și/sau fotografii ale produselor/serviciilor care urmează să fie	<input checked="" type="checkbox"/> Da <input type="checkbox"/> Nu

	furnizate/prestate, conform cerințelor stabilite în documentația de atribuire?	
	<b>Pentru contractele de achiziție publică de lucrări</b>	
4C.11	În perioada de referință, operatorul economic a îndeplinit lucrări specifice sau similare obiectului de achiziție indicat în anunțul de participare și în documentația de atribuire?	<input checked="" type="checkbox"/> Da <input type="checkbox"/> Nu
4C.11.1	<i>Dacă Da, enumerați-le specificând descrierea lucrărilor, valoarea lor, data de începere, data procesului verbal de recepție la terminarea lucrărilor, beneficiarul și altă informație relevantă.</i>	<i>Construcția sistemului de apeduct în comuna Cuhureștii de Sus, Cuhureștii de Jos, r-ul Florești. (Etapa I)</i> <i>Co-Investitor Agentia de Dezvoltare Regionala Nord, Beneficiar Primaria s. Băhrinești</i> <i>14 682 006.38 MDL</i> <i>PVTL nr. 63 din 26-05-2020</i> <i>Termen de execuție– 6 luni</i>
	<b>Pentru contractele de achiziție publică de bunuri</b>	Nu se aplică
4C.12	În perioada de referință, operatorul economic a efectuat livrări specifice obiectului de achiziție indicat în anunțul de participare și în documentația de atribuire?	<input type="checkbox"/> Da <input type="checkbox"/> Nu
4C.12.1	<i>Dacă Da, enumerați-le specificând descrierea livrărilor, valoarea lor, data de începere, data furnizării, beneficiarul și altă informație relevantă.</i>	
	<b>Pentru contractele de achiziție publică de servicii</b>	Nu se aplică
4C.13	În perioada de referință, operatorul economic a prestat servicii similare cu obiectul de achiziție indicat în anunțul de participare și în documentația de atribuire?	<input type="checkbox"/> Da <input type="checkbox"/> Nu
4C.13.1	<i>Dacă Da, enumerați-le specificând descrierea serviciilor, valoarea lor, durata de execuție, data începerii, beneficiarul și altă informație relevantă.</i>	/text/
4C.14	În cazul că răspunsul este Da pentru una din întrebările 4C.11 – 4C.13, puteți furniza dovezi prin care se va demonstra îndeplinirea lucrărilor, livrarea bunurilor, prestarea serviciilor similare conform cerințelor documentației de atribuire?	<input type="checkbox"/> Da <input type="checkbox"/> Nu
<b>D. Standarde de asigurare a calității</b>		
4D.1	Operatorul economic este în măsură să furnizeze	



	certIFICATE emise de organisme independente prin care se atestă faptul că operatorul economic respectă standardele de asigurare a calității conform cerințelor stabilite în anunțul de participare și în documentația atribuire?	<input checked="" type="checkbox"/> Da <input type="checkbox"/> Nu
4D.2	Informațiile privind standardele de asigurare a calității, sunt disponibile gratuit pentru autorități, dintr-o bază de date națională? Dacă da, specificați informația care ar permite verificarea.	Adresa de internet:  text
		Autoritatea sau organismul emitent(ă): Organismul de Certificare a Sistemelor de Management (OC SM) ISO 9001:2015
		Referința exactă a documentației:  text
<b>E. Standarde de protecție a mediului</b>		
4E.1	Operatorul economic este în măsură să furnizeze certificate emise de organisme independente prin care se atestă faptul că operatorul economic respectă standardele de protecție a mediului, conform cerințelor stabilite în anunțul de participare și în documentația de atribuire?	<input checked="" type="checkbox"/> Da <input type="checkbox"/> Nu
4E.2	Informațiile privind standardele de protecția mediului, sunt disponibile gratuit pentru autorități, dintr-o bază de date națională? Dacă da, specificați informația care ar permite verificarea.	Adresa de internet:  text
		Autoritatea sau organismul emitent(ă): Organismul de Certificare a Sistemelor de Management (OC SM) ISO 14001:2015
		Referința exactă a documentației:  text
<b>F. Permitearea controalelor</b>		
4F.1	Operatorul economic permite efectuarea verificărilor de către autoritatea/entitatea contractantă referitor la capacitățile economice și financiare, de producție sau tehnice privind executarea viitorului contract de achiziție publică?	<input checked="" type="checkbox"/> Da <input type="checkbox"/> Nu

## Capitolul V. Indicații generale pentru criteriile de calificare și selecție

Compartimentul se completează de către autoritatea/entitatea contractantă (coloana nr.2) și operatorii economici (coloana nr.3).

Cod poziție	Conținutul cerințelor	Răspuns
1	2	3
<b>A. Îndeplinirea tuturor criteriilor de selecție impuse</b>		
5A.1	<p>Operatorul economic este în măsură să furnizeze în Sistemul informațional automatizat „Registrul de stat al achizițiilor publice” sau prin mijloace electronice, sau dacă e cazul, pe suport de hârtie autorității contractante: formularele, certificatele, avizele și alte documente indicate de către autoritatea/entitatea contractantă în anunțul de participare și în documentația de atribuire?</p> <p><i>Termen <u>3</u> zile de la solicitare.</i></p> <p><i>Notă. Numărul de zile se indică de către autoritatea contractantă ținând cont de cantitatea și caracterul documentelor solicitate.</i></p>	<input checked="" type="checkbox"/> Da <input type="checkbox"/> Nu
5A.2	<p>Informațiile care să îi permită autorității/entității contractante să obțină documentele indicate în anunțul de participare și în documentația de atribuire, sunt disponibile gratuit și direct prin accesarea unei baze de date naționale în orice stat? Dacă da, specificați informația care ar permite verificarea.</p>	Adresa de internet:  text
		Autoritatea sau organismul emitent(ă):  text
		Referința exactă a documentației:  text

## Capitolul VI. Declarații finale

Operatorul economic declară că informațiile prezentate în capitolele II – V (după caz II-VI) sunt exacte și corect furnizate, cunoscând pe deplin consecințele cazurilor grave de declarații false.

Operatorul economic declară în mod oficial, că poate să furnizeze la solicitarea autorității/entității contractante fără întârziere, certificatele și documentele justificative solicitate, cu excepția cazului în care autoritatea/entitatea contractantă are posibilitatea de a obține documentele justificative în cauză direct prin accesarea unei baze de date relevante, care este disponibilă gratuit, cu condiția că operatorul economic să fi furnizat informațiile necesare (adresa de internet, autoritatea sau organismul emitent(ă), referința exactă a documentației) care să îi permită autorității contractante sau entității contractante să facă acest lucru și se consimte accesul la informațiile menționate, în cazul în care acest lucru este necesar.

Operatorul economic declară în mod oficial că este de acord ca *Gimnaziul Mircea cel Bătrân c. Moscovei*, astfel cum este descrisă în capitolul I secțiunea A să obțină acces la documentele justificative privind informațiile pe care le-a furnizat în acest DUAЕ în scopul desfășurării procedurii de achiziție *Reparația acoperișului Gimnaziul „Mircea Cel Bătrân”, c. Moscovei, r-l Cahul*, număr unic de identificare *ocds-b3wdp1-MD-1625049961647* și referința de publicare în Jurnalul Oficial al Uniunii Europene (numărul de referință), dacă este cazul.

(Se va completa și semna de către operatorul economic)

Nume: Alexandru Ciocan

Funcția: Administrator

Data: 12-07-2021

Adresa: mun. Chișinău, str. Varnița, 18, MD 2023

Semnătura Electronică



REPUBLICA MOLDOVA

# LICENȚĂ

Seria A MMII

Nr. 039243

Denumirea autorității de licențiere

Camera de Licențiere

Denumirea, forma juridică de organizare, sediul (adresa juridică) a titularului de licență

Firma „POLIMER GAZ  
CONSTRUCȚII” S.R.L.

mun. Chișinău, str. Mitropolit Varlaam,  
65

Data și numărul certificatului de înregistrare de stat a titularului de licență

24.12.2004 MD 0006311

Numărul de înregistrare a întreprinderii sau IDNO

1002600040564

Codul fiscal

Genul de activitate, integral sau parțial, pentru a cărui desfășurare se eliberează licența

\* Construcțiile de clădiri și construcții inginerești, instalații și rețele tehnico-edilitare, reconstrucții \*(se permit lucrările conform listei indicate în anexă)

Data eliberării licenței

28 martie 2007

Reperfectată: 1)03.04.2007;2)06.10.2011

Valabilă pînă la

28 martie 2012

Prelungită pînă la: 28.03.2017

Prelungită pînă la: 28.03.2022

Semnătura conducătorului autorității de licențiere

Director al Camerei de Licențiere

Valentin GUZNAC

Notă: Licența este valabilă numai cu anexa autenticată de autoritatea de licențiere, în care sînt indicate condițiile de licențiere pentru genul de activitate specificat în licență.

# ANEXĂ LA LICENȚA

Seria A MMII

Nr. 039243

Titular de licență

Firma „POLIMER GAZ CONSTRUCȚII” S.R.L.

Titularul de licență este obligat să respecte următoarele condiții de licențiere pentru desfășurarea activității:

**\*\* Construcțiile de clădiri și construcții ingineresti, instalații și rețele tehnico-edilitare, reconstrucții \* \***

Reperfectată: 29.09.2017

1. Desfășurarea activității licențiate în conformitate cu cadrul legislativ și normativ.
2. Efectuarea lucrărilor de construcții numai pe baza autorizației de construire, obținute pentru fiecare obiect separat.
3. Asigurarea nivelului de calitate corespunzător exigențelor esențiale printr-un sistem propriu de calitate conceput și realizat prin personal propriu, cu diriginți de șantier atestați
4. Începerea execuției lucrărilor numai la construcții autorizate în condițiile legii și numai pe baza și în conformitate cu proiecte verificate de verificatori de proiecte;
5. Utilizarea în execuția lucrărilor numai a produselor și procedeele prevăzute în proiect, certificate sau pentru care există agremente tehnice, care conduc la realizarea exigențelor esențiale.
6. Neadmiterea executării altor lucrări de construcții, decât a celor indicate în anexa la licență.
7. Disponerea de baza de producție corespunzătoare genului de activitate practicat și de un sistem intern de dirijare și asigurare a calității, conform actelor tehnico-normative și regulilor în construcții.
8. Disponerea de cadre calificate și atestate în domeniu conform lucrărilor, permise spre realizare.
9. Respectarea normelor ecologice și antiincendiar, normelor și regulilor privind protecția muncii și securitatea industrială.

## Se permit următoarele lucrări:

- |  |  |
|--|--|
| 1. Terasamente și lucrări de teren   | 5. Instalații și rețele interioare   |
| 1.1 Lucrări de terasiere.  | 5.1 Instalații și rețele de alimentare cu apă și canalizare.   |
| 1.2 Consolidarea și compactarea terenurilor.   | 5.2 Instalații și rețele termice.  |
| 1.3 Lucrări de drenaj.   | 5.3 Instalații și rețele de gaze cu presiunea joasă.   |
| 2. Executarea construcțiilor   | 5.4 Instalații și rețele de alimentare cu energie electrică.   |
| 2.2 Construcții din zidărie cu înălțimea limitată la două nivele.  | 5.6 Sisteme de ventilare și condiționare a aerului.  |
| 2.4 Clădiri și edificii cu înălțimea limitată la două nivele din elemente prefabricate din beton și beton armat. | 6. Instalații și rețele exterioare   |
| 2.9 Lucrări de amenajare a teritoriului.   | 6.1 Instalații și rețele de alimentare cu apă și canalizare.   |
| 2.10 Construcții rutiere categoriile III-V.  | 6.2 Instalații și rețele termice.  |
| 2.16 Construcții metalice portante la obiective cu un singur nivel.  | 6.3 Instalații și rețele de alimentare cu gaze cu presiunea sub 0,3 MPa.   |
| 2.21 Coșuri de fum și carcase pentru conducte de aspirație.  | 6.4 Instalații și rețele de alimentare cu gaze cu presiunea sub 1,2 MPa.   |
| 3. Lucrări de protecție a construcțiilor și utilajelor   | 6.7 Instalații și rețele de alimentare cu energie electrică.   |
| 3.1 Învelitori și șarpante, izolații hidrofuge.  | 7. Montarea utilajelor și instalațiilor tehnologice  |
| 3.2 Izolații termice.  | 7.1 Contoare de apă.   |
| 4. Lucrări de finisare a construcțiilor  | 7.2 Contoare de energie termică.   |
| 4.1 Tencuieli, placaje exterioare și interioare.   | 7.3 Contoare de gaze   |
| 4.2 Pardoseli.   | 7.5 Centrale termice echipate cu cazane de apă caldă cu temperatura sub 115 grade C și cazane de abur cu presiunea sub 0,07 MPa. |
| 4.3 Produse de timplărie.  | 7.16 Utilaje și instalații la obiective de aprovizionare și epurare a apei.  |
| 4.4 Profile și ornamente decorative.   |  |

\*

\*

\*

L.Ș.



Notă: Anexa și copiile ei sînt valabile numai cu ștampila originală a autorității de licențiere.

MAIB | Confidential



## Certificat

Prin prezenta, Sucursala Chişinău-Centru B.C. „Moldova Agroindbank” S.A. vă comunicăm că pentru Firma „Polimer Gaz Construcții” S.R.L. a fost aprobată o linie de credit în cadrul B.C. „Moldova Agroindbank” S.A. Sucursala Chişinău-Centru, în mărime de 5 000 000,00 (Cinci milioane lei, 00 bani) MDL pe un termen de 36 luni.

Din 21 mai 2020, conform Contractului de credit nr. S200758/723, Firma „Polimer Gaz Construcții” S.R.L. are acces la această linie de credit în mărime de 5 000 000,00 (Cinci milioane lei, 00 bani) MDL, soldul la data de 18 mai 2021 fiind 3 601 799,21 (trei milioane șase sute unu mii șapte sute nouăzeci și nouă,21).

Prezentul certificat se eliberează în scop informativ pentru a fi prezentat la solicitare și nu prezintă careva obligațiuni financiare din partea Băncii.

Cu respect,  
  
Boclinca Eugeniu,

Manager IMM sucursala Chişinău-Centru

BC „Moldova Agroindbank” S.A.

Ex. Gherciu Ludmila  
Tel. 02223 7904

Se interzice deţinerea, sustragerea, alterarea, multiplicarea, distrugerea sau folosirea acestui document fără a dispune de drept de acces autorizat!

**CERTIFICAT**  
**privind lipsa sau existența restanțelor față de bugetul public național**

Nr.  
№ **A2111233**

din  
от **30.06.2021**

**1. Destinația / Назначение**

PENTRU PARTICIPARE LA PROCEDURI DE ACHIZIȚII PUBLICE

**2. Date despre contribuabil / Информация о налогоплательщике**

<b>Denumirea</b> Наименование	<b>Codul fiscal / Numărul de identificare</b> Фискальный код / Идентификационный номер
<b>POLIMER GAZ CONSTRUCTII S.R.L.</b>	<b>1002600040564</b>
<b>Adresa sediului de bază (strada, numărul)</b> Адрес основного месторасположения (улица, номер)	<b>Codul - Denumirea localității</b> Код - Наименование населенного пункта
<b>V. Dokucaev nr.3 of.62</b>	<b>0130-SEC.CENTRU</b>

**3. Atestarea lipsei sau existenței restanțelor conform datelor Sistemului Informațional Automatizat /**

Подтверждение отсутствия или наличия недоимки согласно данных Информационной автоматизированной системы

La data emiterii prezentului certificat restanța față de bugetul public național constituie/ На дату выдачи данной справки недоимка перед национальным публичным бюджетом составляет:  
**0,00 lei/лей.**

**4. Valabil pînă la / Действителен до 15.07.2021**

**5. Autentificarea Serviciului Fiscal de Stat / Подтверждение Государственной налоговой службы**

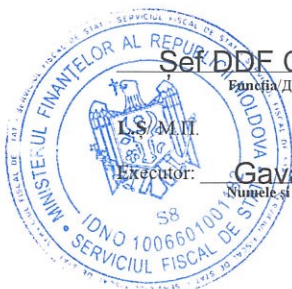

**Șef DDF Centru**

Funcția / Должность

**Gavajuc V.**

Numele și prenumele / Фамилия и имя

Semnătura / Подпись

**Albina ISCOVA**

Numele și prenumele / Фамилия и имя

Este extras din Sistemul Informațional al SFS SIA „Contul curent al contribuabilului”// 30.06.2021 ora 10:30:03  
cu aplicarea prevederilor pct. 82-83 Ordin IFPS nr.400 din 14.03.2014 (Monitorul Oficial 72-77/399, 28.03.2014)

NOTA (12 876,57)



# CERTIFICAT

## DE CONFORMITATE A SISTEMULUI DE MANAGEMENT DE MEDIU nr. SMM 0107/21

ELIBERAT: „POLIMER GAZ CONSTRUCTII” S.R.L.  
str. Vasili Dokuceaev, 3, of. 62, mun. Chișinău, MD-2028, Republica Moldova  
Tel: (+373 22) 41-12-64, fax: (+373 22) 41-12-77, E-mail: [pgconstrucții@mail.ru](mailto:pgconstrucții@mail.ru)

PRIN PREZENTUL CERTIFICAT SE CONFIRMĂ, CĂ SISTEMUL DE MANAGEMENT DE MEDIU PENTRU

### CONSTRUCȚIA ȘI RECONSTRUCȚIA CLĂDIRILOR, CONSTRUCȚIILOR INGINEREȘTI, INSTALAȚIILOR ȘI REȚELELOR TEHNICO-EDILITARE

CORESPUNDE DOMENIULUI DUPĂ CODUL IAF 28 ȘI ESTE CONFORM CU CERINȚELE STABILITE ÎN  
STANDARDUL INTERNAȚIONAL:

# ISO 14001:2015

adoptat ca standard național SM SR EN ISO 14001:2016

CERTIFICATUL ESTE ELIBERAT ÎN BAZA DECIZIEI nr. 0148 din 20.04.2021  
Certificarea a fost efectuată de către Organismul de Certificare a Sistemelor de Management (OC SM) al  
Întreprinderii de Stat „Centrul de Metrologie Aplicată și Certificare” (ÎS CMAC).

Evaluarea periodică se efectuează anual de către OC SM al ÎS CMAC  
Oficiu: str. Eugen Coca 28, mun. Chișinău, MD-2064, Republica Moldova  
tel.: (+373 22) 21-84-89, fax: (+373 22) 74-54-89

Director ÎS CMAC

Dragoș MACARI

Conducătorul  
Organismului de Certificare

L. GHIDIRIMSCHI

L.S.

VALABILITATEA CERTIFICATULUI ESTE CONDIȚIONATĂ DE REZULTATELE AUDITURILOR DE  
SUPRAVEGHERE ANUALE ȘI SE STABILEȘTE:

Din data 20.04.2021

Valabil până la 20.04.2022

Valabil până la 20.04.2023

Loc  
viza

Valabil până la 19.04.2024

Loc  
viza

CERTIFICATUL ESTE VALABIL CU CONDIȚIA RESPECTĂRII CERINȚELOR STANDARDULUI DE REFERINȚĂ





# CERTIFICAT

DE CONFORMITATE A SISTEMULUI DE MANAGEMENT  
AL CALITĂȚII nr. SMC 0106/21

ELIBERAT: „POLIMER GAZ CONSTRUCȚII” S.R.L.

str. Vasili Dokucaev, 3, of. 62, mun. Chișinău, MD-2028, Republica Moldova  
Tel: (+373 22) 41-12-64, fax: (+373 22) 41-12-77, E-mail: [pgconstructii@mail.ru](mailto:pgconstructii@mail.ru)

PRIN PREZENTUL CERTIFICAT SE CONFIRMĂ CĂ, SISTEMUL DE MANAGEMENT  
AL CALITĂȚII PENTRU

**CONSTRUCȚIA ȘI RECONSTRUCȚIA CLĂDIRILOR,  
CONSTRUCȚIILOR INGINEREȘTI, INSTALAȚIILOR ȘI  
REȚELELOR TEHNICO-EDILITARE**

CORESPUNDE DOMENIULUI DUPĂ CODUL IAF 28 ȘI ESTE CONFORM CU CERINȚELE STABILITE ÎN  
STANDARDUL INTERNAȚIONAL

## ISO 9001:2015

adoptat ca standard național SM SR EN ISO 9001:2015

CERTIFICATUL ESTE ELIBERAT ÎN BAZA DECIZIEI nr. 0148 din 20.04.2021

Certificarea a fost efectuată de către Organismul de Certificare a Sistemelor de Management (OC SM) al  
Întreprinderii de Stat „Centrul de Metrologie Aplicată și Certificare” (ÎS CMAC).

Evaluarea periodică se efectuează anual de către OC SM al ÎS CMAC

Oficiu: str. Eugen Coca 28, mun. Chișinău, MD-2064, Republica Moldova

tel.: (+373 22) 21-84-89, fax: (+373 22) 74-54-89

Director ÎS CMAC

Dragos MACARI

Conducătorul  
Organismului de Certificare

L.S.



L. GHIDIRIMSCHI

VALABILITATEA CERTIFICATULUI ESTE CONDIȚIONATĂ DE REZULTATELE AUDITURILOR DE  
SUPRAVEGHERE ANUALE ȘI SE STABILEȘTE:

Din data 20.04.2021

Valabil până la 20.04.2022

Valabil până la 20.04.2023

Loc  
viza

Valabil până la 19.04.2024

Loc  
viza



# CERTIFICAT

## DE CONFORMITATE A SISTEMULUI DE MANAGEMENT AL SĂNĂTĂȚII ȘI SECURITĂȚII OCUPAȚIONALE nr. SMSO 058/20

ELIBERAT: „POLIMER GAZ CONSTRUCȚII” S.R.L.

str. Vasili Dokuceaev 3, ap.(of) 62, mun. Chișinău, MD - 2028, Republica Moldova

Tel: (373 22) 41-12-64, E-mail: [pgconstructii@mail.ru](mailto:pgconstructii@mail.ru)

PRIN PREZENTUL CERTIFICAT SE CONFIRMĂ, CĂ SISTEMUL DE MANAGEMENT AL SĂNĂTĂȚII ȘI  
SECURITĂȚII OCUPAȚIONALE PENTRU

### CONSTRUCȚIA ȘI RECONSTRUCȚIA CLĂDIRILOR, CONSTRUCȚIILOR INGINEREȘTI, INSTALAȚIILOR ȘI REȚELELOR TEHNICO-EDILITARE.

ESTE CONFORM CU CERINȚELE STABILITE ÎN STANDARDUL INTERNAȚIONAL:

# ISO 45001:2018

adoptat ca standard național SM ISO 45001:2018

CERTIFICATUL ESTE ELIBERAT ÎN BAZA DECIZIEI nr. 084 din 19.05.2020  
Certificarea a fost efectuată de către Organismul de Certificare a Sistemelor de Management (OC SM) al  
Întreprinderii de Stat „Centrul de Metrologie Aplicată și Certificare” (ÎS CMAC).

Evaluarea periodică se efectuează anual de către OC SM al ÎS CMAC

Oficiu: str. Eugen Coca 28, mun. Chișinău, MD-2064, Republica Moldova

tel.: (373 22) 21-84-89, fax: (373 22) 74-54-89

Director ÎS CMAC



Conducătorul  
Organismului de Certificare

L.S.

Dragoș MACARI

L. GHIDIRIMSCHI

VALABILITATEA CERTIFICATULUI ESTE CONDIȚIONATĂ DE REZULTATELE AUDITURILOR DE  
SUPRAVEGHERE ANUALE ȘI SE STABILEȘTE:

Din data 20.05.2020

Valabil până la 20.05.2021

Valabil până la 20.05.2022

Valabil până la 19.05.2023



**SOCIETATEA cu RĂSPUNDERE LIMITATĂ  
" POLIMER GAZ CONSTRICȚII "**

**APROBAT:**

**Directorul S.R.L. "POLIMER GAZ CONSTRICȚII"**



**Alexandru Ciocan.**

# **MANUALUL DE ASIGURARE A CALITĂȚII LUCRĂRILOR DE CONSTRUCȚIE-MONTAJ**

**Manualul Calității intră  
în vigoare din ianuarie 2020**



*Petru Vasilica*  
*Inspector principal DST „Centru”*

**mun. Chișinău 2020**

<i>emblema (marca firmei)</i>	<i>MANUALUL CALITĂȚII</i>	<i>« POLIMER GAZ CONSTRICȚII » S.R.L.</i>
<i>capitolul</i>	<i>CUPRINS</i>	<i>pag. 1</i>

**1. Caracteristici generale**

**2. Recomandarea întreprinderii**

**3. Organele de conducere și responsabilitatea lor C**

3.1. Hotărîrea Adunării Generale

3.2. Organizarea de conducere a lucrărilor

3.3. Atribuții organelor de conducere

**4. Documentația sistemului calității**

4.1 Manual de asigurare a calității (MAC)

4.2 Planul calității

4.3 Înregistrarea și evidența documentelor

4.4 Proceduri și instrucțiuni de lucru

**5. Organizarea controlului de calitate a lucrărilor de construcție montaj**

5.1. Activități de control a LCM conform genurilor de activitate

5.2. Control calitate, verificări și încercări

5.3. Controlul documentației

5.4. Controlul aprovizionării, intrării și depozitării

5.5. Controlul proiectelor

**6. Neconformități și acțiuni corective**

6.1 Identificarea neconformităților

6.2 Acțiuni corective

**7. Examinări Tehnice de Asigurare a Calității**

**8. Instruirea și perfecționarea personalului**

**9. Genurile de activitate**

**10. Anexe**

emblema (marca firmei)	MANUALUL CALITĂȚII	« POLIMER GAZ CONSTRICȚII » S.R.L.
capitolul 1		pag. 2

## LISTA DE DIFUZARE

### Destinatar

1. Director
  2. Administrator
  3. Director tehnic
  4. Contabil șef
  5. Diriginte de șantier
  6. Compartiment AQ
  7. Compartiment CQ
  8. Compartiment tehnic – oferte – calcul contracte
  9. Compartiment pregătire, programare, urmărire producție
  10. Compartiment aprovizionare
  11. Compartiment personal – organizare – normare – salarizare
  12. Șantiere
- Datele destinatarului se completează din caietul de sarcini (structura organizatorică) anexa la contractul de elaborare

	<i>Numele, prenumele</i>	<i>Data</i>	<i>Semnătura</i>		
<i>Întocmit</i>	<i>Corjan P.</i>	<i>01.01.2020</i>		<i>Actualizare</i>	<i>Ex.</i>
<i>Verificat</i>	<i>Andriuță V.</i>	<i>01.01.2020</i>		<i>Data</i>	<i>Nr.</i>

emblema (marca firmei)	MANUALUL CALITĂȚII	« POLIMER GAZ CONSTRICȚII » S.R.L.
capitolul 1		pag. 3

### **LISTA MODIFICĂRILOR**

<b>Cap.</b>	<b>Fișe de modificări</b>						
<b>1.</b>							
<b>2.</b>							
<b>3.</b>							
<b>4.</b>							
<b>5.</b>							
<b>6.</b>							
<b>7.</b>							
<b>8.</b>							
<b>9.</b>							
<b>10.</b>							
<b>11.</b>							

	<i>Numele, prenumele</i>	<i>Data</i>	<i>Semnătura</i>		
<i>Întocmit</i>	<i>Corjan P.</i>	<i>01.01.2020</i>		<i>Actualizare</i>	<i>Ex.</i>
<i>Verificat</i>	<i>Andriuță V.</i>	<i>01.01.2020</i>		<i>Data</i>	<i>Nr.</i>

emblema (marca firmei)	MANUALUL CALITĂȚII	« POLIMER GAZ CONSTRICȚII » S.R.L.
Capitolul 1	Caracteristici generale	pag. 4

## Capitolul 1 – Caracteristici generale

- 1.1. Manualul calității este fundamentul sistemului de asigurare a calității lucrărilor de construcție-montaj a unei întreprinderi.
- 1.2. Regulamentul manualului se referă la toate tipurile de lucrări în activitatea S.R.L. "POLIMER GAZ CONSTRICȚII" și este un sistem intern legislativ.
- 1.3. Prin Manualul de asigurare a calității lucrărilor de construcție-montaj își formează oficial în domeniul calității.
- 1.4. Manualul calității a S.R.L. "POLIMER GAZ CONSTRICȚII" este elaborat în conformitate cu:
  - Regulamentul Privind Conducerea și Asigurarea Calității NCM A.02.02.-96.
  - Standardul Internațional SR ISO 10013
  - Etalonului manualului calității, aprobat prin Hotărârea Colegiului Departamentului Arhitecturii și Construcțiilor din 26 decembrie 1995 № 266.

	<i>Numele, prenumele</i>	<i>Data</i>	<i>Semnătura</i>		
<i>Întocmit</i>	<i>Corjan P.</i>	<i>01.01.2020</i>		<i>Actualizare</i>	<i>Ex.</i>
<i>Verificat</i>	<i>Andriuță V.</i>	<i>01.01.2020</i>		<i>Data</i>	<i>Nr.</i>

Emblema (marca firmei)	MANUALUL CALITĂȚII	« POLIMER GAZ CONSTRICȚII » S.R.L.
Capitolul 2	Recomandarea întreprinderii	pag. 5

- 2.1. «POLIMER GAZ CONSTRICȚII» S.R.L. este înregistrată la 30 ianuarie 1998 cod fiscal Nr.1002600040564, certificat de înregistrare MD 0006311 a Camerii Înregistrării de Stat de pe lângă Ministerul Justiției al Republicii Moldova. Este agent economic independent format pe bază de capital privat. Licența pentru activitatea în construcții seria A MMII nr. 035248 din 02.08.2010 pe un termen de 5 ani. Adresa juridică a întreprinderii, str. V. Docuceaev, 3, of. 62, mun. Chișinău, Republica Moldova.
- 2.2. Întreprinderea are statut de persoană juridică, are conturi, poate să încheie contracte, să execute obligațiuni, are ștampilă cu denumirea și emblema firmei.
- 2.3. «POLIMER GAZ CONSTRICȚII» S.R.L. s-a creat în scopul exercitării oricărei activități lucrative neinterzise de lege ce prevede fabricarea producției, executarea lucrărilor și prestarea serviciilor, desfășurată în mod independent, din propria inițiativă, din numele societății, pe riscul propriu și sub răspunderea sa patrimonială de către organele ei, su scopul de a asigura o sursă permanentă de venituri.
- 2.4. Pentru realizarea scopurilor trasate, întreprinderea practică următoarele genuri de activitate:
- terasamente și lucrări de teren;
  - executarea construcțiilor ;
  - lucrări de protecție a construcțiilor și utilajelor;
  - lucrări de finisare a construcțiilor;
- 2.5. Întreprinderea, în activitatea sa, încadrează lucrători calificați de diferite specialități: betonieri, zidari, tencuitori, finisori-zugravi, montatori, dulgheri, lemnari, lucrători de acoperiș, tehnici-sanitari, etc.
- 2.6. La efectuarea lucrărilor, conform genurilor de activitate, întreprinderea folosește doar materiale de construcție calitative care corespund cerințelor de standard și programului de asigurare a calității.
- 2.7. Obiectul principal al activității "POLIMER GAZ CONSTRICȚII" S.R.L. în construcții este de a obține și menține reputația față de clienții săi prin îndeplinirea lucrărilor de construcții-montaj la un nivel calitativ-stabil în conformitate cu prevederile documentelor normative.
- 2.8. Baza de producere**
- 2.8.1. Pentru îndeplinirea calitativă a lucrărilor de construcție-montaj « POLIMER GAZ CONSTRICȚII » S.R.L. dispune de baza de producere amplasată pe un teren cu suprafața de 1,08 ha (depozite, încăperi de producere, mașini, mecanisme, oficii) în mun. Chișinău, str. Varnița, 18 Republica Moldova.
- 2.8.2. Baza de producere este bine înzestrată cu utilaj modern, mecanisme și instrumente.
- 2.8.3. Încăperile uzuale ale bazei corespund cerințelor de muncă (conform legislației muncii).

	<i>Numele, prenumele</i>	<i>Data</i>	<i>Semnătura</i>		
<i>Întocmit</i>	<i>Corjan P.</i>	<i>01.01.2020</i>		<i>Actualizare</i>	<i>Ex.</i>
<i>Verificat</i>	<i>Andriuță V.</i>	<i>01.01.2020</i>		<i>Data</i>	<i>Nr.</i>



## **.9. PRESCURTARI**

<b>AQ</b>	- Asigurarea calității
<b>CQ</b>	- Controlul calității
<b>CMET</b>	- Compartiment mecano-energetic și mijloace transport
<b>CST</b>	- Compartiment studii tehnologice

	<i>Numele, prenumele</i>	<i>Data</i>	<i>Semnătura</i>		
<i>Întocmit</i>	<i>Corjan P.</i>	<i>01.01.2020</i>		<i>Actualizare</i>	<i>Ex.</i>
<i>Verificat</i>	<i>Andriuță V.</i>	<i>01.01.2020</i>		<i>Data</i>	<i>Nr.</i>

emblema (marca firmei)	MANUALUL CALITĂȚII	« POLIMER GAZ CONSTRICȚII » S.R.L.
capitolul 3	Organele de conducere și responsabilitatea lor	Pag. 6

<b>DDE</b>	- Detalii și devize de execuție
<b>DO</b>	- Dispoziție de oprire
<b>ETAC</b>	- Examinare tehnică de asigurare a calității
<b>FC</b>	- Fișa chestionar
<b>IL</b>	- Instrucțiune de lucru
<b>ILA</b>	- Instrucțiuni de lucru aprovizionare
<b>ITE</b>	- Instrucțiuni tehnice de execuție
<b>ITG</b>	- Instrucțiune tehnică generală
<b>ISC</b>	- Inspectia de Stat în Construcții
<b>MC</b>	- Manualul Calității
<b>NIR</b>	- Notă de înțrere recepție
<b>ONDC</b>	- Organul Național de Dirijare în Construcții
<b>PAC</b>	- Program de asigurare a Calității
<b>PCCVÎ</b>	- Plan de control calitate, verificări și încercări
<b>PF</b>	- Punere în funcțiune
<b>PG</b>	- Procedura generală
<b>PLÎ</b>	- Plan de inspecții și încercări
<b>PL</b>	- Procedura de lucru
<b>P/I</b>	- Procedură/Instrucțiune
<b>PS</b>	- Procedura de sistem
<b>PVC</b>	- Proces-verbal de control
<b>RAC</b>	- Raport de acțiune corective
<b>RNC</b>	- Raport de neconformitate
<b>SUAP</b>	- Serviciu urmărire și asigurare mijloace de producție

	<i>Numele, prenumele</i>	<i>Data</i>	<i>Semnătura</i>		
<i>Întocmit</i>	<i>Corjan P.</i>	<i>01.01.2020</i>		<i>Actualizare</i>	<i>Ex.</i>
<i>Verificat</i>	<i>Andriuță V.</i>	<i>01.01.2020</i>		<i>Data</i>	<i>Nr.</i>

emblema (marca firmei)	MANUALUL CALITĂȚII	« POLIMER GAZ CONSTRICȚII » S.R.L.
capitolul 3	Organele de conducere și responsabilitatea lor	Pag. 7

## C U P R I N S:

### 3.1. Hotărîrea Adunării Generale

### 3.2. Organizarea de conducere a lucrărilor

### 3.3. Atribuții organelor de conducere

	<i>Numele, prenumele</i>	<i>Data</i>	<i>Semnătura</i>		
<i>Întocmit</i>	<i>Corjan P.</i>	<i>01.01.2020</i>		<i>Actualizare</i>	<i>Ex.</i>
<i>Verificat</i>	<i>Andriuță V.</i>	<i>01.01.2020</i>		<i>Data</i>	<i>Nr.</i>

emblema (marca firmei)	MANUALUL CALITĂȚII	« POLIMER GAZ CONSTRICȚII » S.R.L.
capitolul 3	Organele de conducere și responsabilitatea lor	Pag. 8

### 3.1. Hotărîrea Adunării Generale

- 3.1.1. Organul superior de conducere al întreprinderii este Adunarea Generală (Decizia asociatului unic)
- 3.1.2. Adunarea Generală funcționează ca un tot întreg asupra tuturor problemelor importante ale întreprinderii.
- 3.1.3. Adunarea Generală hotărăște, că responsabilitatea pentru stabilirea și încadrarea programului de asigurare a calității revine directorul-tehnic al S.R.L. "POLIMER GAZ CONSTRICȚII"
- 3.1.4. Adunarea Generală efectuează identificarea sarcinilor de îmbunătățire a calității lucrărilor de construcție-montaj, înfăptuiește noi perfecționări legate cu calitatea.
- 3.1.5. Adunarea Generală hotărăște:
- întocmirea Manualului de asigurare a Calității lucrărilor de construcție montaj revine dirigintelui de șantier;
  - verificarea Manualului de asigurare a Calității lucrărilor de construcție-montaj revine directorului tehnic al S.R.L. "POLIMER GAZ CONSTRICȚII" .

### 3.2. Organizarea de conducere a lucrărilor

- 3.2.1. Obiectul principal al organelor de conducere ale S.R.L. "POLIMER GAZ CONSTRICȚII" este implementarea politicii în domeniul calității lucrărilor de construcție-montaj.
- 3.2.2. Directorul S.R.L. "POLIMER GAZ CONSTRICȚII" asigură garanția îndeplinirii tuturor cerințelor Programului de Asigurare a Calității (PAC), verificarea, controlul și examinări tehnice pentru asigurarea calității lucrărilor de construcții.
- 3.2.3. Fiecare persoană de conducere a întreprinderii e conștientă de responsabilitățile sale în urmărirea, reglarea și supravegherea calității necesare a lucrărilor de construcție-montaj.
- 3.2.4. Structura organizatorică a S.R.L. "POLIMER GAZ CONSTRICȚII" este prezentată în Anexa nr.1.
- 3.2.5. Organizarea conducerii lucrărilor, formată în baza activității întreprinderii, permite S.R.L. "POLIMER GAZ CONSTRICȚII" să asigure o calitate înaltă și stabilă a LCM.
- 3.2.6. Schema de relații cu beneficiarul, furnizorii și organele superioare este prezentată în Anexa nr.2.
- 3.2.7. Schema organizatorică de asigurare a calității LCM este prezentată în Anexa nr.3.

### 3.3. Atribuții

- 3.3.1. Reprezentanții conducerii S.R.L. "POLIMER GAZ CONSTRICȚII" sprijină și favorizează implementarea politicii calității, asigură întocmirea Manualului de Asigurare a Calității (MAC), îndeplinirea Programului de Asigurarea a Calității (PAC) LCM.

	Numele, prenumele	Data	Semnătura		
Întocmit	Corjan P.	01.01.2020		Actualizare	Ex.
Verificat	Andriuță V.	01.01.2020		Data	Nr.

emblema (marca firmei)	MANUALUL CALITĂȚII	« POLIMER GAZ CONSTRICȚII » S.R.L.
capitolul 3	Organele de conducere și responsabilitatea lor	Pag. 9

- 3.3.2. Directorul « POLIMER GAZ CONSTRICȚII » S.R.L.
- ratificarea documentelor pentru determinarea structurii organizatorice a întreprinderii;
  - ordinele, dispozițiile, indicațiile lui au un caracter normativ și sînt obligatorii pentru personalul de subordine;
  - răspunde de obținerea autorizației în construcție pentru S.R.L. "POLIMER GAZ CONSTRICȚII" în conformitate cu prevederile în vigoare;
  - duce responsabilitate de activitatea programului asigurarea calității;
  - emite ordine, dispoziții obligatorii pentru toate structurile și efectivul întreprinderii;
  - aprobă fișele personalului de conducere subordonat
  - aprobă procurarea materialelor de construcții pentru S.R.L. "POLIMER GAZ CONSTRICȚII" doar de la furnizorii autorizați.
  - răspunde de nivelul de instruire și calificare a personalului S.R.L. "POLIMER GAZ CONSTRICȚII" răspunde de elaborarea și desfășurarea PAC;
  - semnează MAC, planul anual și rapoartele de examinare tehnică în asigurarea calității producției, proiectele;
  - răspunde de încadrarea PAC în cadrul compartimentului programului/șantier;
  - aprobă începerea lucrărilor de construcție-montaj;
  - dispune oprirea lucrărilor în cazul nerespectării PAC;
  - formează politica în domeniul asigurării calității
  - răspunde de efectuarea controlului tehnic de calitate a lucrărilor de construcție-montaj conform documentației normative și proiect.
  - emite ordine, dispoziții obligatorii pentru toate structurile și efectivul întreprinderii.
- 3.3.3. Diriginte de șantier :
- raportează directorului și este responsabil pentru introducerea PAC în cadrul șantierului;
  - răspunde de întocmirea și realizarea programului de instruire periodică a personalului din cadrul șantierului.
  - răspunde de calitatea lucrărilor executate;
  - răspunde de asigurarea tuturor condițiilor necesare pentru începerea lucrărilor de construcție-montaj conform documentației, normelor în vigoare și PAC;
  - este responsabil pentru utilizarea în activitatea șantierului doar a aparatului de măsură și control verificate metrologic;
  - răspunde de folosirea în lucrări doar a materialelor ce corespund cerințelor de standard;
  - răspunde de organizarea și execuția acțiunilor corective a lucrărilor de construcție-montaj;

	<i>Numele, prenumele</i>	<i>Data</i>	<i>Semnătura</i>		
<i>Întocmit</i>	<i>Corjan P.</i>	<i>01.01.2020</i>		<i>Actualizare</i>	<i>Ex.</i>
<i>Verificat</i>	<i>Andriuță V.</i>	<i>01.01.2020</i>		<i>Data</i>	<i>Nr.</i>

emblema (marca firmei)	MANUALUL CALITĂȚII	« POLIMER GAZ CONSTRICȚII » S.R.L.
capitolul 3	Organele de conducere și responsabilitatea lor	pag. 10

- este subordonat și raportează directorului de evidența și întocmirea planului de control-calitate, verificări și încercări;
- efectuarea controlului tehnic de calitate în toate fazele de execuție a lucrărilor de construcție-montaj;
- dispune oprirea lucrărilor de construcție-montaj când se constată abateri de la cerințele de calitate informînd directorul;
- răspunde de întocmirea și realizarea programelor de instruire pentru personalul subordonat.

#### 3.3.4. Contabilul-șef:

- se subordonează directorului S.R.L. "POLIMER GAZ CONSTRICȚII";
- elaborează fișelor personalului de subordonare;
- asigură specializarea și instruirea personalului implicat în activități pentru realizarea lucrărilor;
- evidența și efectuarea salarizării personalului S.R.L. "POLIMER GAZ CONSTRICȚII" pe perioada activității.
- evidența financiară a cheltuielilor sistemului de asigurare a calității.

	<i>Numele, prenumele</i>	<i>Data</i>	<i>Semnătura</i>		
<i>Întocmit</i>	<i>Corjan P.</i>	<i>01.01.2020</i>		<i>Actualizare</i>	<i>Ex.</i>
<i>Verificat</i>	<i>Andriuță V.</i>	<i>01.01.2020</i>		<i>Data</i>	<i>Nr.</i>

emblema (marca firmei)	MANUALUL CALITĂȚII	« POLIMER GAZ CONSTRICȚII » S.R.L.
capitolul 4	Documentația sistemului calității	pag. 11

### CONȚINUT:

- 4.1 Manual de asigurare a calității (MAC)**
- 4.2 Planul calității**
- 4.3 Înregistrarea și evidența documentelor**
- 4.4 Proceduri și instrucțiuni de lucru**

	<i>Numele, prenumele</i>	<i>Data</i>	<i>Semnătura</i>		
<i>Întocmit</i>	<i>Corjan P.</i>	<i>01.01.2020</i>		<i>Actualizare</i>	<i>Ex.</i>
<i>Verificat</i>	<i>Andriuță V.</i>	<i>01.01.2020</i>		<i>Data</i>	<i>Nr.</i>

emblema (marca firmei)	MANUALUL CALITĂȚII	"POLIMER GAZ CONSTRICȚII" S.R.L.
capitolul 4	Documentația sistemului calității	pag. 12

#### 4.1 Manualul de asigurare a calității (MAC)

- 4.1.1 Manualul calității cuprinde un ansamblu de structuri organizatorice, proceduri și procese ce au influență directă asupra asigurării calității LCM.
- 4.1.2 MAC e alcătuit cu maximum meticulozitate și individual pe baza procedurilor și sistemelor existente în întreprindere, de dirigintele de șantier, semnat de directorul firmei și aprobat la Adunarea Generală a întreprinderii.
- 4.1.3 MAC este susținut de multe documente ce stipulează procedurile standartizate pentru toate activitățile întreprinderii.
- 4.1.4 MAC este principalul document a întreprinderii folosit la elaborarea și implementarea sistemului calității.
- 4.1.5 MAC al S.R.L. "POLIMER GAZ CONSTRICȚII" descrie programul de asigurare a calității LCM în conformitate cu cerințe de standard și legii privind calitatea în construcții.
- 4.1.6 MAC S.R.L. "POLIMER GAZ CONSTRICȚII" servește următoarelor scopuri:
- comunică personalului, clienților și distribuitorilor obiectivele și politica calității practică de conducerea întreprinderii, câștigând încredere;
  - asigurarea eficientă a calității LCM;
  - servește drept standard de referință autorizat pentru implementarea sistemului calității;
  - asigură disciplina și eficacitatea lucrărilor;
  - orientarea angajaților către beneficiile calității;

#### 4.2. Planul calității

- 4.2.1 Planul de control al calității, verificări și încercări sînt documentele și cerințele de bază pentru confirmarea și îndeplinirea PAC pe parcursul lucrărilor de construcție-montaj.
- 4.2.2 Planul de control este întocmit de directorul tehnic în conformitate cu activitatea curentă și documentația tehnică-normativă (Anexa Nr.5), aprobat de directorul S.R.L. "POLIMER GAZ CONSTRICȚII".
- 4.2.3 În planul de control a calității sunt indicate persoanele responsabile de efectuarea lucrărilor de construcție-montaj.
- 4.2.4 Lucrările de construcție-montaj a S.R.L "POLIMER GAZ CONSTRICȚII" se desfășoară în corelație cu planul anual de control a calității și respectarea

	<i>Numele, prenumele</i>	<i>Data</i>	<i>Semnătura</i>		
<i>Întocmit</i>	<i>Corjan P.</i>	<i>01.01.2020</i>		<i>Actualizare</i>	<i>Ex.</i>
<i>Verificat</i>	<i>Andriuță V.</i>	<i>01.01.2020</i>		<i>Data</i>	<i>Nr.</i>



cerințelor prevăzute în DTN.

emblema (marca firmei)	MANUALUL CALITĂȚII	« POLIMER GAZ CONSTRICȚII » S.R.L.
capitolul 4	Documentația sistemului calității	pag. 13

- 4.2.5 Planul de control calitate, verificări și încercări S.R.L "POLIMER GAZ CONSTRICȚII" definește:
- obiectivele calității ce trebuie atinse;
  - alocarea responsabilităților pe tot parcursul lucrărilor;
  - procedurile specifice, metodele și instrucțiunile de lucru aplicabile.
  - încercări, verificări, examinări și programe de audit.
- 4.2.6 Planul de control al "POLIMER GAZ CONSTRICȚII" prezintă o derulare a principalelor operații și activități de verificare, începînd cu intrarea materialelor, pînă la instalarea, desăvîrșirea lucrărilor construcții-montaj.
- 4.2.7 Pentru înfăptuirea controlului de calitate, verificări și încercări, S.R.L.
- "POLIMER GAZ CONSTRICȚII" elaborează documentația:
- documentația tehnologică;
  - documentația normativă;
  - documentația contractuală;

### 4.3. Înregistrări și evidența documentelor

- 4.3.1 Realizarea programului de asigurare a calității S.R.L. "POLIMER GAZ CONSTRICȚII" se stabilește prin completarea documentației, alcătuirea planului de control și altor scheme și grafice ce contribuie la asigurarea calității lucrărilor de construcție-montaj a întreprinderii.
- 4.3.2 Controlul materialelor de construcții aprovizionate de S.R.L. "POLIMER GAZ CONSTRICȚII" se efectuează după schema prezentată în Anexa nr.5, conform planului de control alcătuit anual de directorul tehnic și aprobat de directorul întreprinderii.
- 4.3.3 Rezultatele de control, încercări și verificări a lucrărilor de construcții-montaj a întreprinderii se înregistrează regulat, conform planului de control, carnetul de lucrări de construcție-montaj.
- 4.3.4 Documentele și modificările lor sunt analizate, verificate și aprobate de persoane autorizate a S.R.L. "POLIMER GAZ CONSTRICȚII" și apoi difuzate.
- 4.3.5 Manualul de asigurare a calității este principalul document folosit de S.R.L. "POLIMER GAZ CONSTRICȚII" la elaborarea și implementarea sistemului de asigurare a calității.

	<i>Numele, prenumele</i>	<i>Data</i>	<i>Semnătura</i>		
<i>Întocmit</i>	<i>Corjan P.</i>	<i>01.01.2020</i>		<i>Actualizare</i>	<i>Ex.</i>
<i>Verificat</i>	<i>Andriuță V.</i>	<i>01.01.2020</i>		<i>Data</i>	<i>Nr.</i>

- 4.3.6 S.R.L. "POLIMER GAZ CONSTRICȚII" asigură păstrarea înregistrărilor pe perioada stabilită de beneficiar și furnizor.
- 4.3.7 S.R.L. "POLIMER GAZ CONSTRICȚII" dispune de un sistem de evidență a înregistrărilor, pe perioada emiterii și pînă la transmiterea lor beneficiarului.
- 4.3.8 Înregistrările de calitate a S.R.L. "POLIMER GAZ CONSTRICȚII" sunt valabile, citabile, reproductibile, ușor se regăsesc și servesc drept model în menținerea și dezvoltarea programului de asigurare a calității.
- 4.3.9 S.R.L. "POLIMER GAZ CONSTRICȚII" include următoarele înregistrări:
- desenele principalelor echipamente;
  - rapoartele controalelor și încercărilor asupra materialelor și lucrărilor de construcție-montaj.
  - înregistrări a materialelor neconforme;
  - înregistrările reclamațiilor cu privire la calitatea lucrărilor;
  - rapoartele auditului calității;
  - înregistrările controlului acțiunilor corective;
  - înregistrările etalonării echipamentelor și aparaturii de control, măsurare și încercare;
  - înregistrările pregătirii și calificării personalului;
  - înregistrările analizei consiliului de conducere;
  - înregistrările difuzării MAC;
  - modificări de contract și proiect survenite în timpul lucrărilor de construcții;
  - înregistrările controlului materialelor aprovizionate, păstrarea lor;
  - lista materialelor și semifabricatelor furnizate de clienți;
  - înregistrările auditului intern și extern;

#### **4.4. Proceduri și instrucțiuni de lucru**

- 4.4.1. Activitățile desfășurate de "POLIMER GAZ CONSTRICȚII" se execută pe bază de proceduri/ instrucțiuni, standarde conform Legii calității în construcții. Lista BNT este prezentată în Anexa Nr.5
- 4.4.2. Procedurile/instrucțiunile conțin: scop, domeniu, responsabilități, condiții prealabile, cerințe de execuție, documente de referință, formulare și înregistrări.
- 4.4.3. Procedurile autorizate prin standard pentru fiecare tip de activitate a S.R.L. "POLIMER GAZ CONSTRICȚII" , se include în regulamentul procedural.
5. 4.4.4. Regulamentul procedural, in concordanță cu cerințele de standard, este alcătuit, analizat de directorul tehnic și publicat după aprobarea șefului întreprinderii.

	<i>Numele, prenumele</i>	<i>Data</i>	<i>Semnătura</i>		
<i>Întocmit</i>	<i>Corjan P.</i>	<i>01.01.2020</i>		<i>Actualizare</i>	<i>Ex.</i>
<i>Verificat</i>	<i>Andriuță V.</i>	<i>01.01.2020</i>		<i>Data</i>	<i>Nr.</i>

emblema (marca firmei)	MANUALUL CALITĂȚII	«POLIMER GAZ CONSTRICȚII» S.R.L.
capitolul 4	Documentația sistemului calității	pag. 14

- 
- 4.4.5. Regulamentul procedural e pregătit și vizat m colaborare cu programul de asigurare a calității.
- 4.4.6. Instrucțiunile de lucru ale S.R.L. "POLIMER GAZ CONSTRICȚII" detaliază și descrie corect, conform cerințelor documentației normative-tehnice, procesului tehnologic, modului de desfășurare a lucrărilor de construcții și nivelul calității cerute.
- 
- 4.4.7. Instrucțiunile de lucru ale S.R.L. "POLIMER GAZ CONSTRICȚII" sunt documente importante în îndeplinirea lucrărilor de construcție-montaj și se întocmesc în baza documentației normative-tehnice.

	<i>Numele, prenumele</i>	<i>Data</i>	<i>Semnătura</i>		
<i>Întocmit</i>	<i>Corjan P.</i>	<i>01.01.2020</i>		<i>Actualizare</i>	<i>Ex.</i>
<i>Verificat</i>	<i>Andriuță V.</i>	<i>01.01.2020</i>		<i>Data</i>	<i>Nr.</i>

emblema (marca firmei)	MANUALUL CALITĂȚII	«POLIMER GAZ CONSTRICȚII» S.R.L.
capitolul 4	Documentația sistemului calității	pag. 15

## CONȚINUT

**5.1. Activități de control a LCM conform genurilor de activitate**

**5.2. Control calitate, verificări și încercări**

**5.3. Controlul documentației**

**5.4. Controlul aprovizionării, intrării și depozitării**

**5.5. Controlul proiectelor**

	<i>Numele, prenumele</i>	<i>Data</i>	<i>Semnătura</i>		
<i>Întocmit</i>	<i>Corjan P.</i>	<i>01.01.2020</i>		<i>Actualizare</i>	<i>Ex.</i>
<i>Verificat</i>	<i>Andriuță V.</i>	<i>01.01.2020</i>		<i>Data</i>	<i>Nr.</i>

emblema (marca firmei)	MANUALUL CALITĂȚII	« POLIMER GAZ CONSTRICȚII » S.R.L.
capitolul 5	Organizarea controlului de calitate a LCM	pag. 17

## 5.1 Activități de control a LCM conform genurilor de activitate

5.1.1 Controlul calității LCM se efectuează selectat în corespundere cu planul de control, încercări și verificări.

5.1.2 Lucrări de teren;

1. Controlul corespunderii datelor de proiect cu indici adevărați a componenței și stării solului;
2. Controlul îndeplinirii trasării terasamentului în corespundere cu cerințele de standard NRC 3.01.03-84;
3. Controlul selectat a lucrărilor terasiere
  - amplasarea corectă a linii axiale a terasamentului în plan și cotele de nivel;
  - densitatea și umiditatea solului după standardul 5180-84;
  - granulometria omogenă a solului SD 25100-95;
  - uniformitatea suprafețelor prin nivelare după axă (în trei puncte de profil), nu mai rar peste 50 m.;
  - profilul transversal (distanța dintre axe și creastă, panta transversală, panta taluzului);
  - îndeplinirea corectă a construcțiilor de scurgere a apelor și celor de drenaj;
  - îndeplinirea corectă a consolidării taluzului și a banchetelor.
4. Controlul amplasării corecte a axelor terasamentului, cotelor de nivel, (profilul transversal a terasamentului de efectuat nu mai rar decât peste 10m – în trei puncte, în locul trasării), cu ajutorul instrumentelor geodezice.
5. Selectarea probelor de pământ conform SD 12071-84 (actul de prelevare a probelor – Anexa nr.4).
6. Proba selectată se înregistrează în registru special și se îndreaptă în laboratorul acreditat (conform contractului).
7. Controlul compactării și umezirii terenului conform NCR 25100-95.
8. Controlul caracteristicilor fizico-mecanice de teren de efectuat conform Anexa nr.6.

5.1.3. Construcții din zidărie cu înălțimea limitată la 2-a nivele și cu înălțimea mai mult de 2-a nivele.

- intrarea și păstrarea materialelor pentru zidărie conform Anexei nr.5;
- depistarea materialelor neconforme;
- mobilitatea și grosimea mortarului în rost (SD 5802-86);
- orizontalitatea și verticalitatea rîndurilor zidite;
- indici de calitate a betonului și mortarului folosit la zidărie;
- construcția corectă a rostului de tasare și formare;
- rezemarea corectă a buiandrugului prefabricat;
- aranjarea corectă a canalelor de ventilare;
- fasonarea corectă;

	<i>Numele, prenumele</i>	<i>Data</i>	<i>Semnătura</i>		
<i>Întocmit</i>	<i>Corjan P.</i>	<i>01.01.2020</i>		<i>Actualizare</i>	<i>Ex.</i>
<i>Verificat</i>	<i>Andriuță V.</i>	<i>01.01.2020</i>		<i>Data</i>	<i>Nr.</i>

emblema (marca firmei)	MANUALUL CALITĂȚII	« POLIMER GAZ CONSTRICȚII » S.R.L.
capitolul 5	Organizarea controlului de calitate a LCM	pag. 18

- corespunderea lucrărilor de zidărie cerințelor de proiect;
- apărarea legaturilor sudate de corozie;
- calitatea lucrărilor de zidărie conform cerințelor de standard;
- controlul îndeplinirii manifestărilor antiseismice;
- controlul adâncimii fundației în corespundere cu caracterul solului;
- calitatea ancorării, montării și îmbinării armaturii sudate;
- calitatea construcției brîului antiseismic;
- respectarea cerințelor de proiect și standard;
- calitatea lucrărilor de betonare și armare;

#### 5.1.4 Clădiri și edificii din cadre monolit și prefabricate.

1. Intrarea și păstrarea materialelor aprovizionate conform Anexei nr.5;
2. Controlul calității lucrărilor de betonare, armare și cofraj:
  - corespunderea calității materialului de cofraj) conform cerințelor de SD 23478-79 și NRC II-15-76;
  - corespunderea armaturii instalate cu desenele de lucru și cerințele de standard;
  - controlul montării și sudării corecte a detaliilor (NC 11-21-75) prin laboratorul acreditat;
  - corespunderea mărcii și clasei electrozilor celor a armaturii;
  - calitatea amestecului de beton, conform standardelor;
  - lucrările de betonare și armare conform cerințelor de standard;
  - controlul respectării condițiilor necesare la efectuarea lucrărilor de betonare în sezonul de iarnă;
  - depistarea neconformităților și înlăturarea lor.
3. Controlul calității lucrărilor anticoroziene și hidroizolare:
  - corespunderea îndeplinirii lucrărilor de hidroizolare a fundației, încăperilor de subsol și altor părți a clădirii și corespunderea lor cerințelor NRC II-23-76;
  - calitatea suprafețelor de hidroizolare a construcției,
  - corespunderea lucrărilor anticoroziene cerințelor de standard;
4. Controlul calității montării prefabricatelor:
  - intrarea și depozitarea prefabricatelor;
  - corespunderea datelor de pașaport celor reale și proiect;
  - depistarea prefabricatelor necalitative;
  - calitatea îmbinărilor sudate, apărarea lor de corozie;
  - calitatea umplerii și ermetizării îmbinărilor conform cerințelor standard și proiect;
  - corespunderea procesului de montare a prefabricatelor celor de standard;
  - corespunderea calității betonului cerințelor de proiect.

#### 5.1.5 Construcții din lemn, selectat se controlează:

- calitatea articolelor din lemn, conform desenelor de lucru și datelor de pașaport;
- intrarea, păstrarea și depozitarea articolelor din lemn;

	<i>Numele, prenumele</i>	<i>Data</i>	<i>Semnătura</i>		
<i>Întocmit</i>	<i>Corjan P.</i>	<i>01.01.2020</i>		<i>Actualizare</i>	<i>Ex.</i>
<i>Verificat</i>	<i>Andriuță V.</i>	<i>01.01.2020</i>		<i>Data</i>	<i>Nr.</i>

emblema (marca firmei)	MANUALUL CALITĂȚII	«POLIMER GAZ CONSTRICȚII» S.R.L.
capitolul 5	Organizarea controlului de calitate a LCM	pag. 19

- calitatea montării gurilor de ferestre si uși;
- corespunderea proiectului a umplerii falțului la perete, calitatea lor;
- lucrări de montare a geamurilor;
- asigurarea calității lucrărilor de pregătire a cercevelor de ferestre si uși, supuse montării geamurilor;
- corespunderea calității construcțiilor din lemn conform NRCII-25-80.

#### 5.1.6 Lucrări de proiecție a construcțiilor:

- prezenta pașaportului la materiale de rulo a aprovizionate, corespunderea datelor celor reale;
- respectarea regulilor de descărcare, păstrare si depozitare;
- reținerea în formă derulată a materialului de rulo nu mai puțin de 20 ore;
- curățirea suprafețelor încleiate;
- calitatea amestecului bituminos, corespunderea cerințelor de standard;
- respectarea mărimii suprapunerii;
- respectarea direcției materialului de rulo derulat pe acoperirea de bază conform înclinării acoperișului;
- respectarea nivelului de protecție conform cerințelor de standard, după recepția covorului de rulo;
- controlul depunerii calitative a masticului (pe suprafața uscata);
- corespunderea formei jgheabului cerințelor de proiect;
- acoperirea jgheabului, cornișei cu tablă din oțel galvanizat;
- corespunderea îndeplinirii îndoieturii șorțului cerințelor de proiect;
- întărirea plăcilor de azbociment de grătar;
- mărimea rostului dintre foile văluroase din azbociment;
- calitatea foilor din azbociment conform cerințelor de SD 20430-84; 30340-95; 8423-75;
- calitatea țiglei conform cerințelor SD 21-32-77,
- încercările capacităților de izolare a bitumului, masticului conform cerințelor de standard, proiect si instrucțiuni;

#### 5.1.7 Lucrări de finisare a construcțiilor;

- calitatea materialelor folosite pentru finisare;
- calitatea mortarului, gipsului, pastel de var (prelevarea probelor pentru încercările de laborator, însoțite cu acte de prelevare);
- calitatea lucrărilor de zugrăvire în corespundere cu instrucțiunile si cerințele de proiect;
- calitatea lucrărilor de căptușeala;
- corespunderea cerințelor de proiect si standard a materialelor de construcție pentru lucrările de finisare: vopsea, lac, s. a.;
- respectarea regimului tehnologic în lucrările de finisare;
- calitatea elementelor de finisare conform cerințelor tehnologice;
- calitatea montării elementelor de tîmplărie;
- calitatea lucrărilor de montare a geamurilor.

	<i>Numele, prenumele</i>	<i>Data</i>	<i>Semnătura</i>		
<i>Întocmit</i>	<i>Corjan P.</i>	<i>01.01.2020</i>		<i>Actualizare</i>	<i>Ex.</i>
<i>Verificat</i>	<i>Andriuță V.</i>	<i>01.01.2020</i>		<i>Data</i>	<i>Nr.</i>

Emblema (marca firmei)	MANUALUL CALITĂȚII	"POLIMER GAZ CONSTRICȚII" S.R.L.
Capitolul 5	Organizarea controlului de calitate a LCM	pag. 20

## 5.2. Control calitate, verificări și încercări

- 5.2.1 Controlul de calitate, verificări și încercări este executat și consemnat în corelație cu cerințele redade în planul de control al calității întocmit de directorul tehnic anual pentru activitățile S.R.L. "POLIMER GAZ CONSTRICȚII".
- 5.2.2 Sarcinile principale ale subdiviziunii controlul de calitate, verificări și încercări prezintă:
- control selectat a calității lucrărilor de construcție-montaj, în corespundere cu cerințele de standard.
  - controlul corespunderii materialelor de construcție cu condițiile de standard, pașapoartelor tehnice, certificatelor.
  - în caz de ne corespundere se selectează o probă și se transmite în laboratorul acreditat (prin contract).
  - controlul respectării regulilor de transportare, descărcare și păstrare a materialelor.
  - controlul respectării regimului lucrărilor de construcții-montaj.
  - controlul mijloacelor de măsurare.
  - analiza cauzelor apariției defectelor în procesul lucrărilor în construcții.
- 5.2.3. Controlul de calitate este condiționat de regulile, metodele și mijloacele prevăzute în PAC a lucrărilor de construcție-montaj:
- reguli: regulamente, grafice, scheme ș.a.
  - metode: tehnologia (diferite moduri, operațiuni ș.a.), volum și exactitate.
  - mijloace: utilaj, aparataj de măsurare, instrumente.
- 5.2.4 S.R.L. "POLIMER GAZ CONSTRICȚII" organizează controlul de calitate, verificări și încercări cu scopul de a menține nivelul stabil al calității lucrărilor de construcții-montaj în conformitate cu cerințele de standard, proiect și contractual
- 5.2.5 Pentru înfăptuirea controlului de calitate, verificări și încercări S.R.L." POLIMER GAZ CONSTRICȚII" elaborează documentația:
- documentație tehnologică;
  - documentație normativă;
  - documentația contractuală.
- 5.2.6 Condițiile necesare pentru înfăptuirea controlului, corespund celor indicate în documentația normativă pentru lucrările efectuate.
- 5.2.7 De efectuarea controlului, verificări, încercări și evidența înregistrării o poartă dirigințele de șantier sub egida implicită a directorului întreprinderi.

## 5.3. Controlul aprovizionării, intrării și depozitării

- 5.3.1 Activitatea de aprovizionare a S.R.L. "POLIMER GAZ CONSTRICȚII" e supusă unui control riguros, asigurând îndeplinirea cerințelor sale și ale clienților.
- 5.3.2 Punctele principale pentru controlul aprovizionării sunt:

	<i>Numele, prenumele</i>	<i>Data</i>	<i>Semnătura</i>		
<i>Întocmit</i>	<i>Corjan P.</i>	<i>01.01.2020</i>		<i>Actualizare</i>	<i>Ex.</i>
<i>Verificat</i>	<i>Andriuță V.</i>	<i>01.01.2020</i>		<i>Data</i>	<i>Nr.</i>



- evaluarea furnizorilor;

emblema (marca firmei)	MANUALUL CALITĂȚII	« POLIMER GAZ CONSTRICȚII » S.R.L.
capitolul 5	Organizarea controlului de calitate a LCM	pag. 21

- controlul datelor de aprovizionare;
- verificarea produsului aprovizionat;
- încercarea și înregistrarea materialelor aprovizionate la calitate;
- relații cu furnizorii;

- 5.3.3 Aprovizionarea cu materiale de construcție S.R.L. "POLIMER GAZ CONSTRICȚII" se efectuează de la furnizori prin contracte anuale coordonate cu programa de lucrări construcție-montaj.
- 5.3.4 Aprovizionarea se face planificat în corelație cu graficul lucrărilor de construcție-montaj.
- 5.3.5 La aprovizionarea S.R.L. "POLIMER GAZ CONSTRICȚII" cu materiale de construcție se duce cont de:
- sunt încheiate contracte de aprovizionare doar cu furnizorii autorizați.
  - recepționarea și confirmarea calității produselor / materialelor primite.
  - documentarea activității de aprovizionare.
  - contractele se încheie doar după confirmarea calității produselor prin încercări de laborator (prin contract) înregistrate documentar.
  - ținerea sub control a produselor comandate, primite, depozitate, livrate la locul lucru.
  - disponibilitatea mașinilor, utilajelor de lucru calificate la nivelul tehnic cerut;
  - viabilitatea comercială și financiară a furnizorilor;
  - eficacitatea sistemului de asigurare a calității a furnizorilor;
  - capacitatea furnizorilor de a respecta programul stabilit pentru livrări;
  - identificarea cu precizie a tipului și clasei produsului;
  - instrucțiuni de inspecție;
  - standardul calității produsului aprovizionat.
- 5.3.6 S.R.L. "POLIMER GAZ CONSTRICȚII", în baza Legii calității în vigoare va utiliza doar produse certificate sau însoțite cu pașapoarte de calitate.
- 5.3.7 Abaterile, de la cerințele de standard și proiect, depistate în timpul controlului de recepție a produselor, se vor constata prin raport de dirigintele de șantier.
- 5.3.8 Primirea (întrarea), depozitarea și păstrarea produselor procurate de S.R.L. "POLIMER GAZ CONSTRICȚII" se efectuează în conformitate cu cerințele de standard și Legii calității în construcții.
- 5.3.9 Organizarea depozitării se realizează directorul tehnic, conform cerințelor de separare, transportare, întocmirea documentației și anunțarea în termen în scris furnizorului despre produsele necalitative.

	<i>Numele, prenumele</i>	<i>Data</i>	<i>Semnătura</i>		
<i>Întocmit</i>	<i>Corjan P.</i>	<i>01.01.2020</i>		<i>Actualizare</i>	<i>Ex.</i>
<i>Verificat</i>	<i>Andriuță V.</i>	<i>01.01.2020</i>		<i>Data</i>	<i>Nr.</i>

emblema (marca firmei)	MANUALUL CALITĂȚII	« POLIMER GAZ CONSTRICȚII » S.R.L.
capitolul 5	Organizarea controlului de calitate a LCM	pag. 22

- 5.3.10. La șantier se vor prelua lucrările de control a produselor primite, conform schemelor de control, raportînd directorului neconformitățile apărute la înțrarea și depozitarea materialelor.
- 5.3.11. Personalul responsabil de depozitarea produselor, cunoaște bine instrucțiunile de depozitare pentru diferite tipuri de articole stocate.
- 5.3.12. Instrucțiunile, condițiile de depozitare pentru materialele recepționate, semifabricate și produse finite, sunt vizibil afișate în zonele de depozitare ale S.R.L. "POLIMER GAZ CONSTRICȚII".
- 5.3.13. Acces la depozitele "POLIMER GAZ CONSTRICȚII" are doar personalul autorizat.
- 5.3.14. Periodic, conform planului de control, se efectuează o inspecție a produselor depozitate cu scopul de a exclude termenul de expirare, afectarea articolelor păstrate, factori de contaminare și altele.

#### 5.4. Controlul documentației

- 5.4.1. S.R.L. "POLIMER GAZ CONSTRICȚII" efectuează controlul documentelor cu scopul de a asigura existența și disponibilitatea lor de către personalul responsabil de LCM, înzestrîndu-1 cu instrucțiuni cu privire la formularea, aprobarea și analiza documentelor.
- 5.4.2. S.R.L. "POLIMER GAZ CONSTRICȚII" începe controlul documentelor odată cu elaborarea lor.
- 5.4.3. Documentele ce definesc LCM sunt necesare pentru funcționarea efectivă a sistemului calității și plasate sub sistemul de control.
- 5.4.4. S.R.L. "POLIMER GAZ CONSTRICȚII" supune controlului următoarele documente:
- documentele politicii în domeniul calității;
  - MAC;
  - regulamente de proceduri, instrucțiuni de lucru în vigoare cu privire la sistemul calității;
  - documentația de proiectare și aprovizionare;
  - desenele de execuție;
  - planul calității;
  - instrucțiunile de lucru;
  - instrucțiunile de depozitare, manipulare și întreținere;
  - înregistrările calității;
  - rapoartele de relevare și încercare a probelor;
  - rapoartele despre neconformități și acțiuni corective.
- 5.4.5 Cerințele pentru controlul documentelor sunt următoarele:
- identificarea documentelor;
  - formularea și aprobarea documentelor;
  - difuzarea documentelor;
  - modificarea documentelor;
  - evidenta documentelor.

	<i>Numele, prenumele</i>	<i>Data</i>	<i>Semnătura</i>		
<i>Întocmit</i>	<i>Corjan P.</i>	<i>01.01.2020</i>		<i>Actualizare</i>	<i>Ex.</i>
<i>Verificat</i>	<i>Andriuță V.</i>	<i>01.01.2020</i>		<i>Data</i>	<i>Nr.</i>

emblema (marca firmei)	MANUALUL CALITĂȚII	« POLIMER GAZ CONSTRICȚII » S.R.L.
capitolul 5	Organizarea controlului de calitate a LCM	pag. 23

## 5.5 Controlul proiectelor

- 5.5.1 Calitatea LCM a S.R.L. "POLIMER GAZ CONSTRICȚII" în dependență directă cu proiectarea lucrărilor.
- 6.5.2 Controlul eficient al proiectului se datorează structurii organizatorice bine stabilite și cu responsabilități clar definite.
- 5.5.3 S.R.L. "POLIMER GAZ CONSTRICȚII" planifică proiectarea LCM în corespunde cu planurile și procedurile de verificare pentru executarea contractelor și integrarea acestora în sistemul calității.
- 5.5.4 Controlul proiectelor la S.R.L. "POLIMER GAZ CONSTRICȚII" se efectuează cu scopul:
- îndeplinirea perfectă a necesităților clientului;
  - formularea specificărilor de proiectare, transformând necesitățile clientului în parametri a calității;
  - avizarea preliminară a proiectului;
  - depistarea oricărei înclinări de la cerințele clientului și standard;
  - analiza factorilor ce contribuie la perfecționarea proiectelor;
  - îndeplinirea de proiect a tuturor cerințelor specifice LCM;
  - îndeplinirea măsurilor privind securitatea muncii;
- 5.5.5 Prin controlul proiectelor, S.R.L. "POLIMER GAZ CONSTRICȚII" efectuează verificarea lor prin următoarele măsuri:
- avizarea proiectelor;
  - încercări de omologare a prototipurilor;
  - variante de calcul;
  - comparația cu proiecte alternative;
  - identificarea proiectelor.

	<i>Numele, prenumele</i>	<i>Data</i>	<i>Semnătura</i>		
<i>Întocmit</i>	<i>Corjan P.</i>	<i>01.01.2020</i>		<i>Actualizare</i>	<i>Ex.</i>
<i>Verificat</i>	<i>Andriuță V.</i>	<i>01.01.2020</i>		<i>Data</i>	<i>Nr.</i>

emblema (marca firmei)	MANUALUL CALITĂȚII	"POLIMER GAZ CONSTRICȚII " S.R.L
capitolul 6	Neconformități și acțiuni corective	pag. 24

## CONȚINUT:

### 6.1 Identificarea neconformităților

### 6.2 Acțiuni corective

#### 6.1 Identificarea neconformităților

- 6.1.1 În timpul efectuării lucrărilor de construcții-montaj, pot apărea diferite neconformități reglementate la elaborarea documentației normative, în deosebi, la definitizarea metodelor de control a producției finite.
- 6.1.2 În dependență de condițiile exploataării, regimul îndeplinirii lucrărilor, indicilor de calitate, neconformitățile pot fi divizate (relativ) în critice, semnificative și mai puțin semnificative.
- 6.1.3 Soluționarea la timp a neconformităților permite alegerea corectă a tipului de control a lucrărilor de construcții-montaj, complet sau selectat (important pentru furnizori).
- 6.1.4 Necorespunderea cerințelor tehnice și normative a lucrărilor de construcție-montaj e o încălcare a calității în construcție.
- 6.1.5 Neconformitățile depistate în timpul lucrărilor de construcție-montaj dovedește că cel puțin unul din parametrii calității nu se îndeplinesc sau cel puțin una din cerințele normative se încalcă
- 6.1.6 Conducerea S.R.L. "POLIMER GAZ CONSTRICȚII" asigură consemnarea neconformităților în timpul efectuării controlului de calitate, verificărilor și încercărilor și înlăturate la moment.
- 6.1.7 Raportul de depistare a neconformităților menține date precizate, detaliate, ce servesc pentru înlăturarea cauzelor și prevenirea repetării lor.

	<i>Numele, prenumele</i>	<i>Data</i>	<i>Semnătura</i>		
<i>Întocmit</i>	<i>Corjan P.</i>	<i>01.01.2020</i>		<i>Actualizare</i>	<i>Ex.</i>
<i>Verificat</i>	<i>Andriuță V.</i>	<i>01.01.2020</i>		<i>Data</i>	<i>Nr.</i>

emblema (marca firmei)	MANUALUL CALITĂȚII	« POLIMER GAZ CONSTRICȚII » S.R.L.
capitolul 6	Neconformități și acțiuni corective	pag. 25

- 6.1.8 S.R.L. "POLIMER GAZ CONSTRICȚII" asigură reinspectarea lucrărilor de construcție-montaj refacute în conformitate cu procedurile aplicabile.
- 6.1.9 Neconformitățile depistate se înregistrează și se examinează ulterior la consiliul tehnic al întreprinderii, condus de directorul S.R.L. "POLIMER GAZ CONSTRICȚII"
- 6.1.10 În momentul detectării unor neconformități, în timpul oricărui stadiu de lucrări, ulterior se opresc următoarelor stadii de lucru:
- 6.1.11 Depistarea neconformităților, la S.R.L. "POLIMER GAZ CONSTRICȚII", este o procedură documentată, la moment bine organizată, pentru prevenirea efectuării unor lucrări neconforme.

## 6.2. Acțiuni corective

- 6.2.1 S.R.L. "POLIMER GAZ CONSTRICȚII" se obligă să identifice neconformitățile ce pot avea loc în timpul lucrărilor de construcție-montaj, să înregistreze datele, condițiile și cauzele apariției acestor contrare a calității și să inițieze acțiuni corective pentru înlăturarea, prevenirea repetării lor.
- 6.2.2 La constatarea abaterilor serioase a lucrărilor de construcție-montaj de la cerințele documentației tehnice, programul de asigurare a calității, directorul tehnic informează imediat directorul care emite dispoziții de oprire a lucrărilor.
- 6.2.3 Acțiunile corective se îndeplinesc de directorul tehnic la șantierul examinat în baza actului de control întocmit la momentul depistării neconformităților a lucrărilor de construcție-montaj.
- 6.2.4 S.R.L. "POLIMER GAZ CONSTRICȚII", datorită PAC, ETAC, evită abaterile de calitate întâmplătoare sau sistematice a lucrărilor de construcție-montaj în scopul prevenirii neconformităților.

	<i>Numele, prenumele</i>	<i>Data</i>	<i>Semnătura</i>		
<i>Întocmit</i>	<i>Corjan P.</i>	<i>01.01.2020</i>		<i>Actualizare</i>	<i>Ex.</i>
<i>Verificat</i>	<i>Andriuță V.</i>	<i>01.01.2020</i>		<i>Data</i>	<i>Nr.</i>

emblema (marca firmei)	MANUALUL CALITĂȚII	« POLIMER GAZ CONSTRICȚII » S.R.L.
capitolul 6	Neconformități și acțiuni corective	pag. 26

## CONȚINUT:

### 7.1 Echipamente pentru control, măsurare și încercare

### 7.2 Planificarea ETAC

### 7.3 Sistemul ETA

	<i>Numele, prenumele</i>	<i>Data</i>	<i>Semnătura</i>		
<i>Întocmit</i>	<i>Corjan P.</i>	<i>01.01.2020</i>		<i>Actualizare</i>	<i>Ex.</i>
<i>Verificat</i>	<i>Andriuță V.</i>	<i>01.01.2020</i>		<i>Data</i>	<i>Nr.</i>

emblema (marca firmei)	MANUALUL CALITĂȚII	« POLIMER GAZ CONSTRICȚII » S.R.L.
capitolul 7	Neconformități și acțiuni corective	pag. 27

## 7.1 Echipamente pentru control, măsurare și încercare

- 7.1.1 Echipamente pentru control, măsurare și încercare sunt folosite de S.R.L. "POLIMER GAZ CONSTRICȚII" doar dacă au nivelul dorit de precizie și stabilitate.
- 7.1.2 Selectarea echipamentului, detalierea instrucțiunilor de folosire, pregătirea personalului de control, măsurare și etalonare se face atent și planificat.
- 7.1.3 Scopul S.R.L. "POLIMER GAZ CONSTRICȚII" este de a folosi doar echipamente ce sunt adecvate unei determinăm precise a parametrilor calității Îndeplinirii lucrărilor.
- 7.1.4 Cerințele față de echipamentele pentru control, măsurare și încercare a întreprinderii sunt:
- stabilirea, documentarea și menținerea procedurilor de etalonare;
  - identificarea echipamentului pentru control, măsurare și încercare;
  - asigurarea preciziei necesare;
  - protejarea aparaturii de control;
  - necesitatea pregătirii personalului pentru folosirea echipamentelor de control.
- 7.1.5 Mecanismele, echipamentele, mijloace de măsurare și încercare a S.R.L. "POLIMER GAZ CONSTRICȚII" sunt prezentate în Anexa nr.7

## 7.2 Planificarea ETAC

- 7.2.1 S.R.L. "POLIMER GAZ CONSTRICȚII" prin programul asigurării calității aplică un sistem planificat și documentar de examinări tehnice de asigurare a calității.
- 7.2.2 ETAC se efectuează pe baza:
- documentației normative, ce stabilește calitatea producției (sarcini tehnice, standarde, condiții de proiect și altele);
  - documentației tehnice cu cerințe de exploatare și folosire a producției.
- 7.2.3 Procedurile, instrucțiunile tehnice de execuție sunt un parametru din programul de asigurare a calității.
- 7.2.4 Planificarea ETAC se determină de director în conformitate cu frecvența examinărilor tehnice la șantier.
- 7.2.5 Conducerea și anume directorul a S.R.L. "POLIMER GAZ CONSTRICȚII" asigură planificarea și implantarea ETAC.

## 7.3 Sistemul ETAC

7.3.1 S.R.L. "POLIMER GAZ CONSTRICȚII" prin programul asigurării calității efectuează:

- ETAC-uri interne la șantierul de construcție;
- ETAC-uri externe la Furnizori de produse / servicii;

	<i>Numele, prenumele</i>	<i>Data</i>	<i>Semnătura</i>		
<i>Întocmit</i>	<i>Corjan P.</i>	<i>01.01.2020</i>		<i>Actualizare</i>	<i>Ex.</i>
<i>Verificat</i>	<i>Andriuță V.</i>	<i>01.01.2020</i>		<i>Data</i>	<i>Nr.</i>

emblema (marca firmei)	MANUALUL CALITĂȚII	« POLIMER GAZ CONSTRICȚII » S.R.L.
capitolul 7	Neconformități și acțiuni corective	pag. 28

7.3.2 S.R.L. "POLIMER GAZ CONSTRICȚII" în baza ETAC implentează următoarele sarcini:

- întocmirea, confirmarea și controlul tuturor programelor de lucru planului de control, verificări și încercări la materialele de construcții folosite în lucrările de construcții-montaj cu forțe proprii sau prin laboratorul străin acreditat prin contract;
- verificarea și controlul utilajului, mecanismelor și mijloacelor de măsurare, de către Moldovastandard conform planului de control,
- repararea la timp a mecanismelor cu forțele poprii sau prin întreprinderi specializate;
- asigurarea stării tehnice normale a utilajului și mecanismelor;
- membrii personalului răspunzător de funcționarea corectă și stabilă a mecanismelor și utilajului întreprinderii, sunt calificați și se conduc de prescripțiile programului de asigurare a calității;
- personalul ingineresc, anual, trece cursuri de pregătire și perfecționare, atestare, reatestare conform planificării ETAC;
- personalul muncitoresc, anual, se atestază, reatestează de centrele specializate sau comisii competente.

	<i>Numele, prenumele</i>	<i>Data</i>	<i>Semnătura</i>		
<i>Întocmit</i>	<i>Corjan P.</i>	<i>01.01.2020</i>		<i>Actualizare</i>	<i>Ex.</i>
<i>Verificat</i>	<i>Andriuță V.</i>	<i>01.01.2020</i>		<i>Data</i>	<i>Nr.</i>



emblema (marca firmei)	MANUALUL CALITĂȚII	« POLIMER GAZ CONSTRICȚII » S.R.L.
capitolul 7	Neconformități și acțiuni corective	pag. 29

## Capitolul 8. Instruirea și perfecționarea personalului

- 8.1 Persoanele cu funcții de răspundere a S.R.L. "POLIMER GAZ CONSTRICȚII" sunt atestate de Comisia Republicană de Atestare a specialiștilor cu activități în domeniul construcțiilor.
- 8.2 MAC și alte instrucțiuni de lucru permite S.R.L. "POLIMER GAZ CONSTRICȚII" să aprovizioneze o pregătire profesională a personalului, iar procedurile de lucru să fie stabilite pentru a obține o instruire sistematică a tuturor membrilor personalului ce activează în cadrul întreprinderii.
- 8.3 Perfecționarea lucrătorilor se efectuează conform programului de perfecționare aprobat de directorul S.R.L. "POLIMER GAZ CONSTRICȚII".
- 8.4 Răspunzător de lucrările de sudură în activitatea S.R.L. "POLIMER GAZ CONSTRICȚII" îi revine directorului tehnic.
- 8.5 Instruirea personalului de lucrători are loc trimestrial la începutul lunii (2 zile câte 2 ore) în dependența de lucrările ce vor fi îndeplinite și volumului de lucru.
- 8.6 Tabela personalului ce activează în "POLIMER GAZ CONSTRICȚII" S.R.L. este prezentată în Anexa nr.9.

	<i>Numele, prenumele</i>	<i>Data</i>	<i>Semnătura</i>		
<i>Întocmit</i>	<i>Corjan P.</i>	<i>01.01.2020</i>		<i>Actualizare</i>	<i>Ex.</i>
<i>Verificat</i>	<i>Andriuță V.</i>	<i>01.01.2020</i>		<i>Data</i>	<i>Nr.</i>

emblema (marca firmei)	MANUALUL CALITĂȚII	« POLIMER GAZ CONSTRICȚII » S.R.L.
capitolul 8	Instruirea și perfecționarea personalului	pag. 30

**LISTA**  
**genurilor de activitate solicitate**  
**de firma « POLIMER GAZ CONSTRICȚII » S.R.L.**

**1. Terasamente și lucrări de teren**

- 1.1. Lucrări de terasiere.
- 1.2. Lucrări de drenaj.

**2. Executarea construcțiilor**

- 2.1. Construcții din zidărie cu înălțimea limitată la două nivele.
- 2.2. Construcții din zidărie cu înălțimea peste două nivele.
- 2.3. Clădiri și edificii cu înălțimea limitată la două nivele din elemente prefabricate din beton și beton armat.
- 2.4. Clădiri și edificii din cadre monolit și prefabricate.
- 2.5. Lucrări de amenajare a teritoriului.
- 2.6. Construcții din lemn.
- 2.7. Consolidarea structurilor importante.
- 2.8. Produse și elemente din profile de aluminiu și policlorură de vinil.

**3. Lucrări de protecție a construcțiilor și utilajelor**

- 3.1. Înelitori și șarpante.
- 3.2. Izolații hidrofuge.
- 3.3. Izolații anticorozive.
- 3.4. Izolații termice.

**4. Lucrări de finisare a construcțiilor**

- 4.1. Tencuieli, placaje exterioare și interioare, zugraveli.
- 4.2. Pardoseli.
- 4.3. Produse de tâmplărie.

	<i>Numele, prenumele</i>	<i>Data</i>	<i>Semnătura</i>		
<i>Întocmit</i>	<i>Corjan P.</i>	<i>01.01.2020</i>		<i>Actualizare</i>	<i>Ex.</i>
<i>Verificat</i>	<i>Andriuță V.</i>	<i>01.01.2020</i>		<i>Data</i>	<i>Nr.</i>

emblema (marca firmei)	MANUALUL CALITĂȚII	« POLIMER GAZ CONSTRICȚII » S.R.L.
Capitolul 9	Genurile de activitate	pag. 31

4.4. Profile si ornamente decorative.

## **5. Instalatii si retele interioare**

5.1. Instalatii si retele de alimentare cu apa si canalizare.

5.2. Instalatii si retele termice.

5.3. Instalatii si retele de alimentare cu energie electrica.

## **6. Montarea utilajelor si instalatiilor tehnologice**

6.1. Contoare cu apa.

6.2. Contoare de energie electrica.

6.3. Centrale termice echipate cu cazane de apa calda cu temperature sub 155 gr.C  
si cazane de abur cu presiunea sub 0.07 MPa.

6.4. Utilaje si instalatii electrotehnice.

	<i>Numele, prenumele</i>	<i>Data</i>	<i>Semnătura</i>		
<i>Întocmit</i>	<i>Corjan P.</i>	<i>01.01.2020</i>		<i>Actualizare</i>	<i>Ex.</i>
<i>Verificat</i>	<i>Andriuță V.</i>	<i>01.01.2020</i>		<i>Data</i>	<i>Nr.</i>

emblema (marca firmei)	MANUALUL CALITĂȚII	« POLIMER GAZ CONSTRICȚII » S.R.L.
Capitolul 9	<b>Lista personalului scriptic</b>	pag. 32

Nr.	Nume, prenume	Functia	Vechimea in munca	Studiile	Nr.certificatului
1	Ciocan Alexandru	Director	26,7	superioare	
2	Andriuta Vitalie	Diriginta de santier	15	superioare	3501
3	Corjan Petru	Diriginta de santier	13	superioare	0296
4	Lazarev	Maistru	11	superioare	
5	Birca Ion	Maistru	9	superioare	
6	Andriuta Vasili	Maistru	9	superioare	1433

	<i>Numele, prenumele</i>	<i>Data</i>	<i>Semnătura</i>		
<i>Întocmit</i>	<i>Corjan P.</i>	<i>01.01.2020</i>		<i>Actualizare</i>	<i>Ex.</i>
<i>Verificat</i>	<i>Andriuță V.</i>	<i>01.01.2020</i>		<i>Data</i>	<i>Nr.</i>

Emblema (marca firmei)	MANUALUL CALITĂȚII	« POLIMER GAZ CONSTRICȚII » S.R.L.
Capitolul 10	Anexe	pag. 33

## A n e x e

	<i>Numele, prenumele</i>	<i>Data</i>	<i>Semnătura</i>		
<i>Întocmit</i>	<i>Corjan P.</i>	<i>01.01.2020</i>		<i>Actualizare</i>	<i>Ex.</i>
<i>Verificat</i>	<i>Andriuță V.</i>	<i>01.01.2020</i>		<i>Data</i>	<i>Nr.</i>

emblema (marca firmei)	MANUALUL CALITĂȚII	« POLIMER GAZ CONSTRICȚII » S.R.L.
capitolul 10	Anexe	pag. 34

**Anexa nr. 1**

**Structura organizatorică a S.R.L "POLIMER GAZ CONSTRICȚII"**

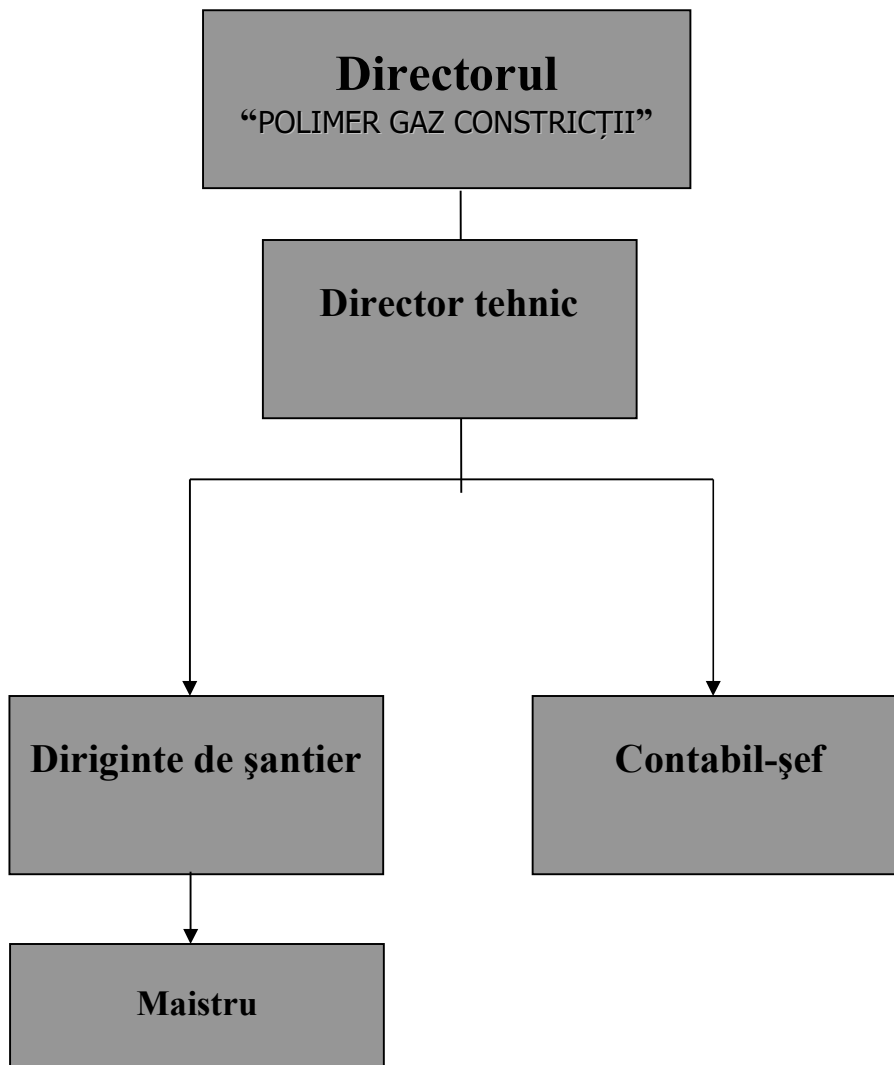

	<i>Numele, prenumele</i>	<i>Data</i>	<i>Semnătura</i>		
<i>Întocmit</i>	<i>Corjan P.</i>	<i>01.01.2020</i>		<i>Actualizare</i>	<i>Ex.</i>
<i>Verificat</i>	<i>Andriuță V.</i>	<i>01.01.2020</i>		<i>Data</i>	<i>Nr.</i>

emblema (marca firmei)	MANUALUL CALITĂȚII	POLIMER GAZ CONSTRICȚII » S.R.L.
capitolul 10	Anexe	pag. 35

**Anexa nr.2**

**Schema de relații a S.R.L. "POLIMER GAZ CONSTRICȚII"**

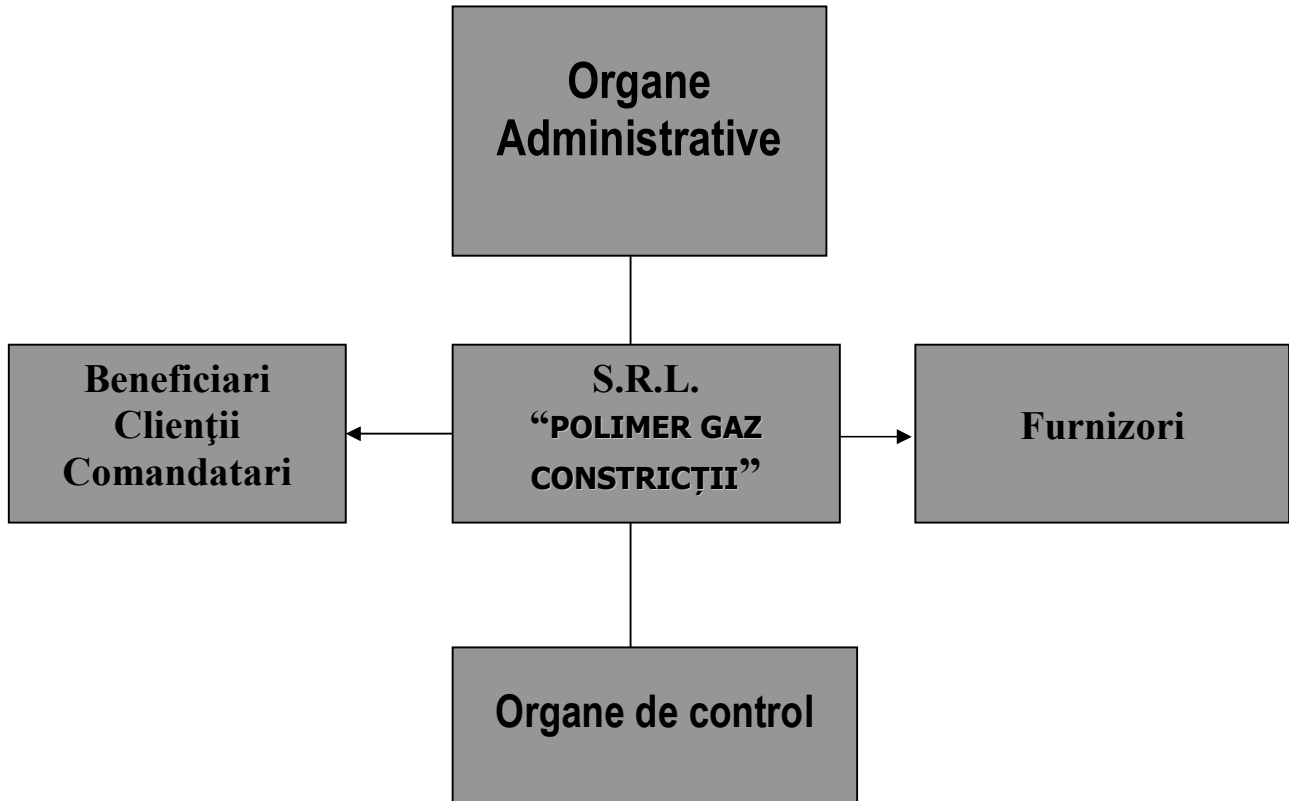

	<i>Numele, prenumele</i>	<i>Data</i>	<i>Semnătura</i>		
<i>Întocmit</i>	<i>D. Vidrașco</i>	<i>12.07.2011</i>		<i>Actualizare</i>	<i>Ex.</i>
<i>Verificat</i>	<i>S. Șevcenco</i>	<i>19.07.2011</i>		<i>Data</i>	<i>Nr.</i>

emblema (marca firmei)	MANUALUL CALITĂȚII	« POLIMER GAZ CONSTRICȚII » S.R.L.
capitolul 10	Anexe	pag. 36

**Anexa nr.3**

**Schema organizatorică de asigurare a calității**

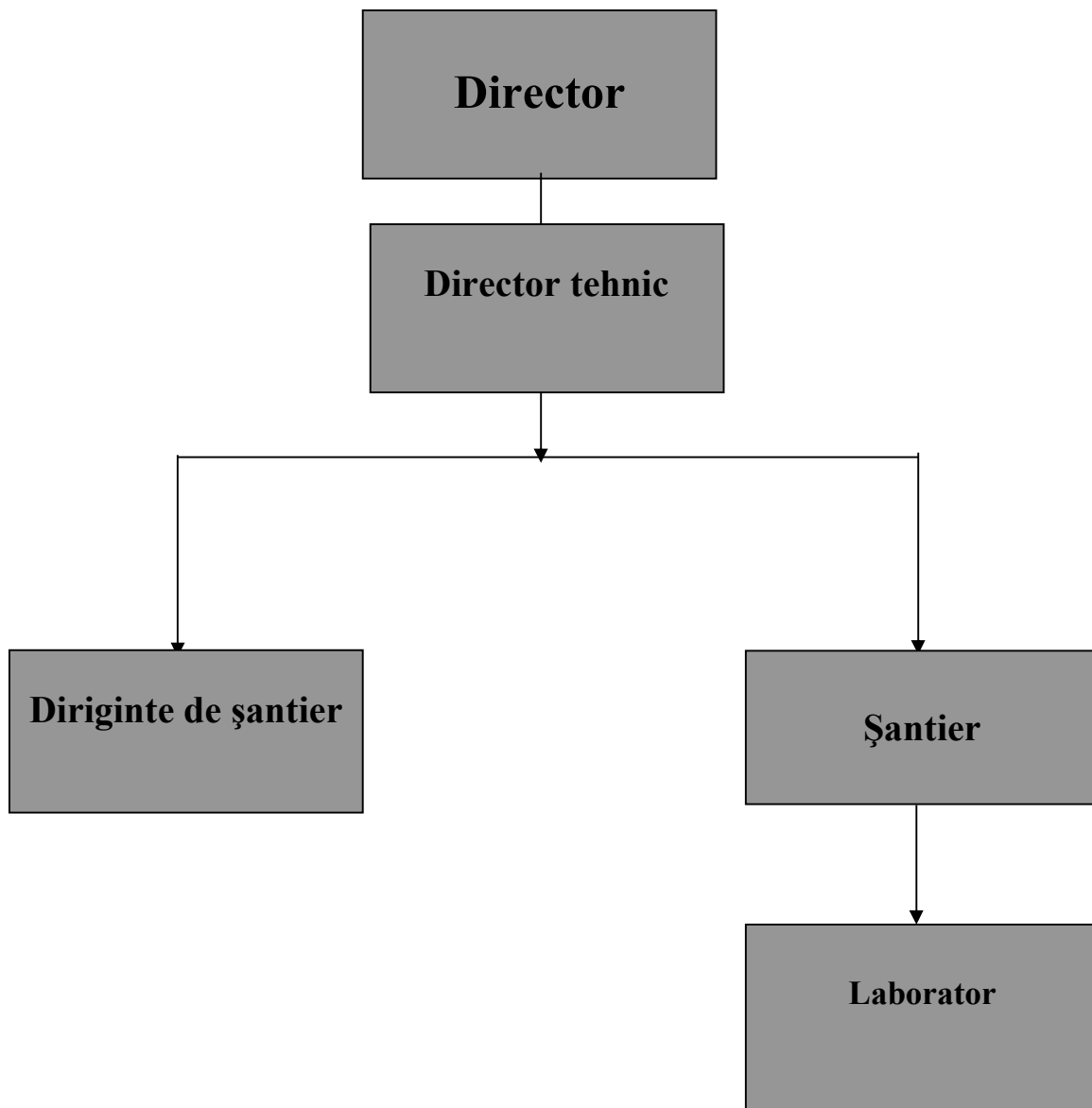

	<i>Numele, prenumele</i>	<i>Data</i>	<i>Semnătura</i>		
<i>Întocmit</i>	<i>D. Vidrașco</i>	<i>12.07.2011</i>		<i>Actualizare</i>	<i>Ex.</i>
<i>Verificat</i>	<i>S. Șevcenco</i>	<i>19.07.2011</i>		<i>Data</i>	<i>Nr.</i>



emblema (marca firmei)	MANUALUL CALITĂȚII	« POLIMER GAZ CONSTRICȚII » S.R.L.
capitolul 10	Anexe	pag. 37

**Anexa nr. 4**

**Schema  
controlului de intrare și păstrare a materialelor de construcții**

Nr. d.o.	Etape, Procesul, producția	Ce se controlează	Scopul controlului	Locul de luare a probei	Periodicitatea	Cine controlează	Metoda de control
1	2	3	4	5	6	7	8
1.	Recepția la intrare, pe șantier	1. Cantitatea 2. Certificat 3. Calitatea	Determinarea volumului real. Corespunderea calității după Certificat și SN	Șantier, camion	De la fiecare partidă	Recepționar (selectat)	După documentație. Standard
2.	Descărcarea și depozitarea	și Respectarea regulilor de descărcare și depozitare	Controlul depozitării	Depozit	La descărcare	Recepționarul	Vizual. De urmărit
3.	Păstrarea în depozit.	Lipsa murdăriei la păstrare	Respectarea calității	Depozit	Odată în schimb	Șeful de șantier	Vizual. De urmărit
4.	Servirea materialelor	Servirea corectă a materialelor	Controlul încărcării	Mijloace de transport	La servire	Șeful de șantier	De urmărit

	<i>Numele, prenumele</i>	<i>Data</i>	<i>Semnătura</i>		
<i>Întocmit</i>	<i>Corjan P.</i>	<i>01.01.2020</i>		<i>Actualizare</i>	<i>Ex.</i>
<i>Verificat</i>	<i>Andriuță V.</i>	<i>01.01.2020</i>		<i>Data</i>	<i>Nr.</i>

emblema (marca firmei)	MANUALUL CALITĂȚII	« POLIMER GAZ CONSTRICȚII » S.R.L.
capitolul 10	Anexe	pag. 38

### Anexa nr.5

## LISTA TEHNICII SPECIALIZATE ȘI A MIJLOACELOR DE MASURARE DE CARE DISPUNE S.R.L. "POLIMER GAZ CONSTRICȚII"

Utilaj				
Nr.	DENUMIREA	MARCA/MODELUL	UNIT.	CANTITATE
1	Nivelă (нивелир)	AL-24	buc	1
2	Mira	GR 500 BOSCH	buc	1
3	Telemetru cu laser	GLM 80 BOSCH	buc	1
4	Ruletă de măsurat 50 m	P10YZK DSTY	buc.	1
5	Greutate suspendată pe fir		buc.	3
6	Riglă de aluminiu 2 m, 3 m		buc.	2
7	Nivelă cu bulă		buc.	3

### Anexa nr.6

## LISTA TEHNICII SPECIALIZATE S.R.L. „Polimer Gaz Constructii”

Obiectul	Denumirea principalelor utilaje, echipamente, mijloace de transport, baze de producție (ateliere, depozite, spații de cazare) și laboratoare propuse de ofertant ca necesare pentru executarea lucrării, rezultate în baza tehnologiilor pe care el urmează să le adopte	Starea și numărul de unități disponibile	Proprie sau arendata
Baza de producere or. Chisinau, str. Varnita, 18	Suprafata terenului de <b>1,03 ha:</b> cu hala industrială de <b>423 m2</b> , Angar depozit de <b>400 m2</b> , Hale de producere de <b>500 m2</b> (dotata cu utilaj pentru prelucrarea mecanică a metalului, deservirea tehnică și reparatia utilajelor de construcție)	<u>1</u>	Proprietate "Polimer Gaz Constructii" SRL

Numele, prenumele Data Semnătura					
Întocmit	Corjan P.	01.01.2020		Actualizare	Ex.
Verificat	Andriuță V.	01.01.2020		Data	Nr.

emblema (marca firmei)	MANUALUL CALITĂȚII	« POLIMER GAZ CONSTRICȚII » S.R.L.
capitolul 10	Anexe	pag. 39

Calculatoare	Calculatoare si copiatoare necesare pentru elaborare ofertelor: Lenovo, Canon, Samsung, Asus s.m.d.	stare buna, 9 unitati	Proprietate "Polimer Gaz Construcții" SRL
Aparat de sudare elect./fuziune	"Advance Welding" ACT 3, an.2006	stare buna, 1 unitati	Proprietate "Polimer Gaz Construcții" SRL
Aparat de sudare elect./fuziune	"Advance Welding" ACT 3, an.2010	stare buna, 1 unitati	Proprietate "Polimer Gaz Construcții" SRL
Aparat de sudare elect./fuziune	"Advance Welding" an.2018	stare buna, 1 unitati	Proprietate "Polimer Gaz Construcții" SRL
Aparat de sudare elect./fuziune	Turcia an 2017	stare buna, 1 unitati	Proprietate "Polimer Gaz Construcții" SRL
Aparat de sudare Cap/Cap	Georg Fischer TM 315, an. 2006	stare buna, 1 unitati	Proprietate "Polimer Gaz Construcții" SRL
Aparat de sudare Cap/Cap	Ritmo Delta Basic 160 an.2010, Hidraulic Automate	stare buna, 1 unitati	Proprietate "Polimer Gaz Construcții" SRL
Aparat de sudare Cap/Cap	Ritmo Delta Dragon 350 an.2011, Hidraulic Automate	stare buna, 1 unitati	Proprietate "Polimer Gaz Construcții" SRL
Aparat de sudare Cap/Cap	Ritmo Delta 160, an, 2018, Hidraulic Automate	stare buna, 1 unitate	Proprietate "Polimer Gaz Construcții" SRL
Aparat de sudare Cap/Cap	Ritmo Delta 250, an, 2019, Hidraulic Automate	stare buna, 1 unitate	Proprietate "Polimer Gaz Construcții" SRL
Aparat de sudura electro	MONOMIG 250/4	stare buna, 1 unitati	Proprietate "Polimer Gaz Construcții" SRL

<i>Numele, prenumele Data Semnătura</i>					
<i>Întocmit</i>	<i>Corjan P.</i>	<i>01.01.2020</i>		<i>Actualizare</i>	<i>Ex.</i>
<i>Verificat</i>	<i>Andriuță V.</i>	<i>01.01.2020</i>		<i>Data</i>	<i>Nr.</i>

emblema (marca firmei)	MANUALUL CALITĂȚII	« POLIMER GAZ CONSTRICȚII » S.R.L.
capitolul 10	Anexe	pag. 40

Aparat de sudura electro	PUMA S 1700G, an. 2008	stare buna, 1 unitati	Proprietate "Polimer Gaz Construcții" SRL
Aparat de taiat metal cu plasma	CUT50, an.2019, China	stare buna, 1 unitati	Proprietate "Polimer Gaz Construcții" SRL
Stație electrică mobilă	Lombardini 5kW 6700LN an. 2014	stare buna, 1 unitati	Proprietate "Polimer Gaz Construcții" SRL
Stație electrică mobilă	Honda HS 220, an. 2006	stare buna, 1 unitati	Proprietate "Polimer Gaz Construcții" SRL
Stație electrică mobilă	DWG 186FE 5,5kW	stare buna, 1 unitati	Proprietate "Polimer Gaz Construcții" SRL
Stație electrică mobilă	Kippor KDE-6500E an. 2012	stare buna, 1 unitati	Proprietate "Polimer Gaz Construcții" SRL
Autobasculanta	Kamaz 5 m3	stare buna, 1 unitate	Contract nr. 07/14/16 din 14-07-2016
Autobasculanta	Kamaz 65115 10 m3	stare buna, 1 unitate	Contract nr. 07/14/16 din 14-07-2016
Autotreiler	MAN	stare buna, 1 unitate	Contract nr. 07/14/16 din 14-07-2016
Laborator pentru controlul nedistructiv a cordoanelor de sudura	Contract nr. 05/19 din 05-03-2019 S.R.L. "Control Gaz"		

<i>Numele, prenumele Data Semnătura</i>					
<i>Întocmit</i>	<i>Corjan P.</i>	<i>01.01.2020</i>		<i>Actualizare</i>	<i>Ex.</i>
<i>Verificat</i>	<i>Andriuță V.</i>	<i>01.01.2020</i>		<i>Data</i>	<i>Nr.</i>

emblema (marca firmei)	MANUALUL CALITĂȚII	« POLIMER GAZ CONSTRUCȚII » S.R.L.
capitolul 10	Anexe	pag. 41

Stație electrică mobilă	Villager VGD 5500, a. 2018, China	stare buna, 1 unitati	Proprietate "Polimer Gaz Construcții" SRL
Camion-basculanta cu dispozitiv de ridicare (manipulator)	Mercedes Atego-815, an. 1999	stare bună, 1 unitate	Proprietate "Polimer Gaz Construcții" SRL
Camion-basculanta cu dispozitiv de ridicare si incarcare (manipulator cu greifer)	MAN TGM 18,6 tone, an. 2006	stare bună, 1 unitate	Proprietate "Polimer Gaz Construcții" SRL
Camion-basculanta	MAN 8-145 an. 2002	stare bună, 1 unitate	Proprietate "Polimer Gaz Construcții" SRL
Camion bena pentru transportarea muncitorilor si materialelor (dublucabina)	Volkswagen Crafter 40 an. 2008	stare buna, 1 unitati	Proprietate "Polimer Gaz Construcții" SRL
Camion bena pentru transportarea muncitorilor si materialelor (dublucabina)	Ford Transit 350E an. 2002	stare buna, 1 unitati	Proprietate "Polimer Gaz Construcții" SRL
Camion bena pentru transportarea muncitorilor si materialelor (dublucabina)	Volkswagen Transporter, a. 2009	stare buna, 1 unitati	Proprietate "Polimer Gaz Construcții" SRL
Autocamion pentru transportarea materialelor	Volkswagen Caddy an. 2003	stare buna, 1 unitati	Proprietate "Polimer Gaz Construcții" SRL
Autocamion pentru transportarea materialelor	Dacia Doker, a. 2012	stare buna, 1 unitati	Proprietate "Polimer Gaz Construcții" SRL
Autocamion pentru transportarea materialelor	Gaz 33075 an.1991	stare buna, 1 unitati	Proprietate "Polimer Gaz Construcții" SRL

<i>Numele, prenumele Data Semnătura</i>					
<i>Întocmit</i>	<i>Corjan P.</i>	<i>01.01.2020</i>		<i>Actualizare</i>	<i>Ex.</i>
<i>Verificat</i>	<i>Andriuță V.</i>	<i>01.01.2020</i>		<i>Data</i>	<i>Nr.</i>

emblema (marca firmei)	MANUALUL CALITĂȚII		« POLIMER GAZ CONSTRUCȚII » S.R.L.	
capitolul 10	Anexe		pag. 42	
Autoturism gestionat de diriginte de santier	Dacia Logan, a.2018		stare buna, 1 unitati	Proprietate "Polimer Gaz Construcții" SRL
Autoturism gestionat de diriginte de santier	Vw GOLF 4 an 2001		stare buna, 1 unitati	Proprietate "Polimer Gaz Construcții" SRL
Buldoexcavator	Hidromek HMK 102B, an. 2007		stare buna, 1 unitati	Proprietate "Polimer Gaz Construcții" SRL
Buldoexcavator	Hidromek HMK 102B, an. 2010		stare buna, 1 unitati	Proprietate "Polimer Gaz Construcții" SRL
Buldoexcavator	Hidromek HMK 102B, an. 2012		stare buna, 1 unitati	Proprietate "Polimer Gaz Construcții" SRL
Excavator pe sinile	Hidromek HMK 140LC-3 an. 2019		stare buna, 1 unitati	Proprietate "Polimer Gaz Construcții" SRL
Excavator cu lant dotat cu dispozitiv de taiat asfalt si beton la adincimea de 25 cm.	MTZ 82.1 pentru săparea șanțurilor cu dispozitiv ЭТЦ 1609-05, an. 2005		stare buna, 1 unitate	Proprietate "Polimer Gaz Construcții" SRL
Buldozer pe sinile	Komatsu D37 PX-21 an. 2004 с грейдерной лопатой		stare buna, 1 unitate	Proprietate "Polimer Gaz Construcții" SRL
Mini incarcator	Bobcat S-100 a. 2007		stare buna, 1 unitate	Proprietate "Polimer Gaz Construcții" SRL
Incarcator	New Holland L225 an. 2011		stare buna, 1 unitate	Proprietate "Polimer Gaz Construcții" SRL

<i>Numele, prenumele Data Semnătura</i>					
<i>Întocmit</i>	<i>Corjan P.</i>	<i>01.01.2020</i>		<i>Actualizare</i>	<i>Ex.</i>
<i>Verificat</i>	<i>Andriuță V.</i>	<i>01.01.2020</i>		<i>Data</i>	<i>Nr.</i>

emblema (marca firmei)	MANUALUL CALITĂȚII	« POLIMER GAZ CONSTRUCȚII » S.R.L.
capitolul 10	Anexe	pag. 43

Remorca	Hoffman LDK 8 an. 1992	stare buna, 1 unitate	Proprietate "Polimer Gaz Construcții" SRL	
Remorca	Kotshreuther an. 1991	stare buna, 1 unitate	Proprietate "Polimer Gaz Construcții" SRL	
Remorca	Maz - 816200 a. 2007	stare buna, 1 unitate	Proprietate "Polimer Gaz Construcții" SRL	
Vibrocompactor cu valturi	Rulou Tandem JCB Vibromax 160-80, an. 2008	VMT	stare buna, 1 unitate	Proprietate "Polimer Gaz Construcții" SRL
Mixer beton (hidraulic)	Mixer S.I.M.A. S20, an. 2015	stare buna, 1 unitate	Proprietate "Polimer Gaz Construcții" SRL	
Mixer beton (hidraulic)	Mixer S.I.M.A. S20, an. 2015	stare buna, 1 unitate	Proprietate "Polimer Gaz Construcții" SRL	
Mixer beton (hidraulic)	Mixer S.I.M.A. S15, an. 2014	stare buna, 1 unitate	Proprietate "Polimer Gaz Construcții" SRL	
Excavator	NEUSON 8003, an. 2005	stare buna, 1 unitate	Proprietate "Polimer Gaz Construcții" SRL	
Mini excavator	NEUSON 1503RD, an. 2007	stare buna, 1 unitate	Proprietate "Polimer Gaz Construcții" SRL	

	<i>Numele, prenumele</i>	<i>Data</i>	<i>Semnătura</i>		
<i>Întocmit</i>	<i>Corjan P.</i>	<i>01.01.2020</i>		<i>Actualizare</i>	<i>Ex.</i>
<i>Verificat</i>	<i>Andriuță V.</i>	<i>01.01.2020</i>		<i>Data</i>	<i>Nr.</i>

emblema (marca firmei)	MANUALUL CALITĂȚII	« POLIMER GAZ CONSTRICȚII » S.R.L.
capitolul 10	Anexe	pag. 44

Mini excavator	NEUSON 1503, an. 2005	stare buna, 1 unitate	Proprietate "Polimer Gaz Construcții" SRL
Excavator	JCB 8080, an. 2005	stare buna, 1 unitate	Proprietate "Polimer Gaz Construcții" SRL
Compactor (hidraulic) pe brat de excavator	Compactor Atlas Copro HC450, an. 2015	stare buna, 1 unitate	Proprietate "Polimer Gaz Construcții" SRL
Compactor (hidraulic) pe brat de excavator	TEDY TDC 04, a.2016, China	stare buna, 1 unitate	Proprietate "Polimer Gaz Construcții" SRL
Compactor (hidraulic) pe brat de excavator	TDC 06, a. 2016, China	stare buna, 1 unitate	Proprietate "Polimer Gaz Construcții" SRL
Caus pentru cernut	CM SDS 06, a. 2019	stare buna, 1 unitate	Proprietate "Polimer Gaz Construcții" SRL
Mai compactor	Weber mt SRV660, an. 2010	stare buna, 1 unitate	Proprietate "Polimer Gaz Construcții" SRL
Mai compactor	SVR 74, Honda-160, China	stare buna, 4 unitati	Proprietate "Polimer Gaz Construcții" SRL
Compresor de aer	CБ4/C-50.LB30A, an. 2004	stare buna, 1 unitate	Proprietate "Polimer Gaz Construcții" SRL
Compresor de aer	CБ4/C-100.LB30AB, an. 2004	stare buna, 1 unitate	Proprietate "Polimer Gaz Construcții" SRL

<i>Numele, prenumele Data Semnătura</i>					
<i>Întocmit</i>	<i>Corjan P.</i>	<i>01.01.2020</i>		<i>Actualizare</i>	<i>Ex.</i>
<i>Verificat</i>	<i>Andriuță V.</i>	<i>01.01.2020</i>		<i>Data</i>	<i>Nr.</i>



emblema (marca firmei)	MANUALUL CALITĂȚII		« POLIMER GAZ CONSTRUCȚII » S.R.L.	
capitolul 10	Anexe		pag. 45	
Compresor de aer cu motor de ardere internă	DEUTZ F2L208F		stare buna, 1 unitate	Proprietate "Polimer Gaz Construcții" SRL
Ciocan rotopercurtor	HIR4003C, an. 2013		stare buna, 1 unitate	Proprietate "Polimer Gaz Construcții" SRL
Ciocan rotopercurtor	850W RTR-max		stare buna, 1 unitate	Proprietate "Polimer Gaz Construcții" SRL
Ghilotina	HD 3318, an. 2004		stare buna, 1 unitate	Proprietate "Polimer Gaz Construcții" SRL
Mașină pentru forare dirijată orizontală	CO-134 an. 2004, d155-245		stare buna, 1 unitate	Proprietate "Polimer Gaz Construcții" SRL
Mașină pentru forare dirijată orizontală	ИП- 4605 А.000-01 ПС, an. 2004, d95-180		stare buna, 1 unitate	Proprietate "Polimer Gaz Construcții" SRL
Mașină pentru forare dirijată orizontală	ИП- 4603 А1.000-01 ПС, an. 2004, d245-355		stare buna, 1 unitate	Proprietate "Polimer Gaz Construcții" SRL
Mașina de slefuit beton	HRM 80 4,0kw d.800 an. 2014		stare buna, 1 unitate	Proprietate "Polimer Gaz Construcții" SRL
Stivuitor	Balcancar EB - 687, an. 2004		stare buna, 1 unitate	Proprietate "Polimer Gaz Construcții" SRL
Autocamion	Volkswagen Caddy an. 2008		stare buna, 1 unitate	Contract nr. 02PG din 01-11-2017
Transpaleta manuală	tip D1 cap. 2000kg, an. 2005		stare buna, 1 unitate	Proprietate "Polimer Gaz Construcții" SRL

<i>Numele, prenumele    Data    Semnătura</i>					
<i>Întocmit</i>	<i>Corjan P.</i>	<i>01.01.2020</i>		<i>Actualizare</i>	<i>Ex.</i>
<i>Verificat</i>	<i>Andriuță V.</i>	<i>01.01.2020</i>		<i>Data</i>	<i>Nr.</i>

emblema (marca firmei)	MANUALUL CALITĂȚII		« POLIMER GAZ CONSTRICȚII » S.R.L.	
capitolul 10	Anexe		pag. 46	
Set de curbat tevi	BPB 127		stare buna, 1 unitate	Proprietate "Polimer Gaz ConstrucȚii" SRL
Masina de gaurit cu coloana	PROMA PTB16B/230, an. 2006		stare buna, 1 unitate	Proprietate "Polimer Gaz ConstrucȚii" SRL
Masina de gaurit betoncu diamant	CEDIMA C-BMH160, Cehia		stare buna, 1 unitate	Proprietate "Polimer Gaz ConstrucȚii" SRL
Dispozitiv de indoit TUBE BENDER	TF-4 YA		stare buna, 1 unitate	Proprietate "Polimer Gaz ConstrucȚii" SRL
Utilaj pentru ridicarea automobilelor	BAMB - 4, an. 2013		stare buna, 1 unitate	Proprietate "Polimer Gaz ConstrucȚii" SRL
Strung stationar pentru filetare	PROMA ZPM - 50, an. 2006		stare buna, 1 unitate	Proprietate "Polimer Gaz ConstrucȚii" SRL
Camion bena cu dispozitiv de ridicare (manipulator)	Iveco Stralis, an. 2004		stare bună, 1 unitate	Contract nr. 02PG din 01-11- 2017
Camion bena cu dispozitiv de ridicare (manipulator)	DAF CF, an. 2006		stare bună, 1 unitate	Contract nr. 02PG din 01-11- 2017
Autocamion	Volkswagen Caddy an. 2008		stare buna, 1 unitati	Contract nr. 02PG din 01-11- 2017
Mașină pentru forare dirijata orizontal cu diametrul pina la 1400mm	Robbins 45x10 an. 2004		stare buna, 1 unitate	Contract nr.2 din 15-01-2020
Excavator	JCB 8080, an. 2007		stare buna, 1 unitate	Contract nr. 02PG din 01-11- 2017

<i>Numele, prenumele Data Semnătura</i>					
<i>Întocmit</i>	<i>Corjan P.</i>	<i>01.01.2020</i>		<i>Actualizare</i>	<i>Ex.</i>
<i>Verificat</i>	<i>Andriuță V.</i>	<i>01.01.2020</i>		<i>Data</i>	<i>Nr.</i>

emblema (marca firmei)	MANUALUL CALITĂȚII	« POLIMER GAZ CONSTRICȚII » S.R.L.
capitolul 10	Anexe	pag. 47

Excavator	JCB 8055, an. 2011	stare buna, 1 unitate	Contract nr. 02PG din 01-11- 2017
Remorca	DAP 14000, an. 2001	stare buna, 1 unitate	Contract nr. 02PG din 01-11- 2017
Compactor Rutier	Hamm HD 90 12t	stare buna, 1 unitate	Contract nr. 07/14/16 din 14-07-2016
Compactor Rutier	Hamm DV 40 3t	stare buna, 1 unitate	Contract nr. 07/14/16 din 14-07-2016
Compactor Cat	CB534D 11t	stare buna, 1 unitate	Contract nr. 07/14/16 din 14-07-2016
Freza	Wirtgen 1000	stare buna, 1 unitate	Contract nr. 07/14/16 din 14-07-2016
Excavator	Kudat 0,65 m3	stare buna, 1 unitate	Contract nr. 07/14/16 din 14-07-2016
Excavator	Liebherr 912 A 1 m3	stare buna, 1 unitate	Contract nr. 07/14/16 din 14-07-2016
Excavator	O&K 1,25 m3	stare buna, 1 unitate	Contract nr. 07/14/16 din 14-07-2016
Autobasculanta	Howo 14 m3	stare buna, 1 unitate	Contract nr. 07/14/16 din 14-07-2016

<i>Numele, prenumele Data Semnătura</i>					
<i>Întocmit</i>	<i>Corjan P.</i>	<i>01.01.2020</i>		<i>Actualizare</i>	<i>Ex.</i>
<i>Verificat</i>	<i>Andriuță V.</i>	<i>01.01.2020</i>		<i>Data</i>	<i>Nr.</i>

emblema (marca firmei)	MANUALUL CALITĂȚII	« POLIMER GAZ CONSTRICȚII » S.R.L.
capitolul 10	Anexe	pag. 48

**INFORMAȚIE**  
**privind baza normativă de care dispune**  
**S.R.L. "POLIMER GAZ CONSTRICȚII"**

<b>Nr.</b>	<b>Documentul</b>	<b>Denumirea</b>
1	SNIP 2.02.01-83	Fundatiile cladirilor si edificiilor
2	SNIP 2.08.01-89	Cladiri de locuit
3	SNIP 11-22-81	Constructii din piatra
4	SNIP 11-25-80	Constructii din lemn
5	SNIP 4.02-91	Acoperisuri
6	SNIP 2.03.11-85	Protectia de coroziuni a constructiilor
7	SNIP 2.04.01-85	Instalatii interioare de apa si canalizare a cladirilor
8	SNIP 2.04.05-85	Incalzirea, ventilarea si conditionarea
9	SNIP 3.05.01-85	Echipament tehnico-sanitar
10	CP A 08.0-96	Instructiuni de verificare a calitatii si de receptie a lucrarilor ascunse si in faza determinate la constructii si instalatii aferente
11	CP A 08.02-2000	Normative privind utilizarea formularelor tipizate in constructii
12	SNIP 111-4-80	Tehnica securitatii in constructii
13	Moniorul constructiilor	

	<i>Numele, prenumele</i>	<i>Data</i>	<i>Semnătura</i>		
<i>Întocmit</i>	<i>Corjan P.</i>	<i>01.01.2020</i>		<i>Actualizare</i>	<i>Ex.</i>
<i>Verificat</i>	<i>Andriuță V.</i>	<i>01.01.2020</i>		<i>Data</i>	<i>Nr.</i>

emblema (marca firmei)	MANUALUL CALITĂȚII	« POLIMER GAZ CONSTRICȚII » S.R.L.
capitolul 10	Anexe	pag. 49

**Anexa nr. 7**

**Elementele documentației privind sistemul calității**

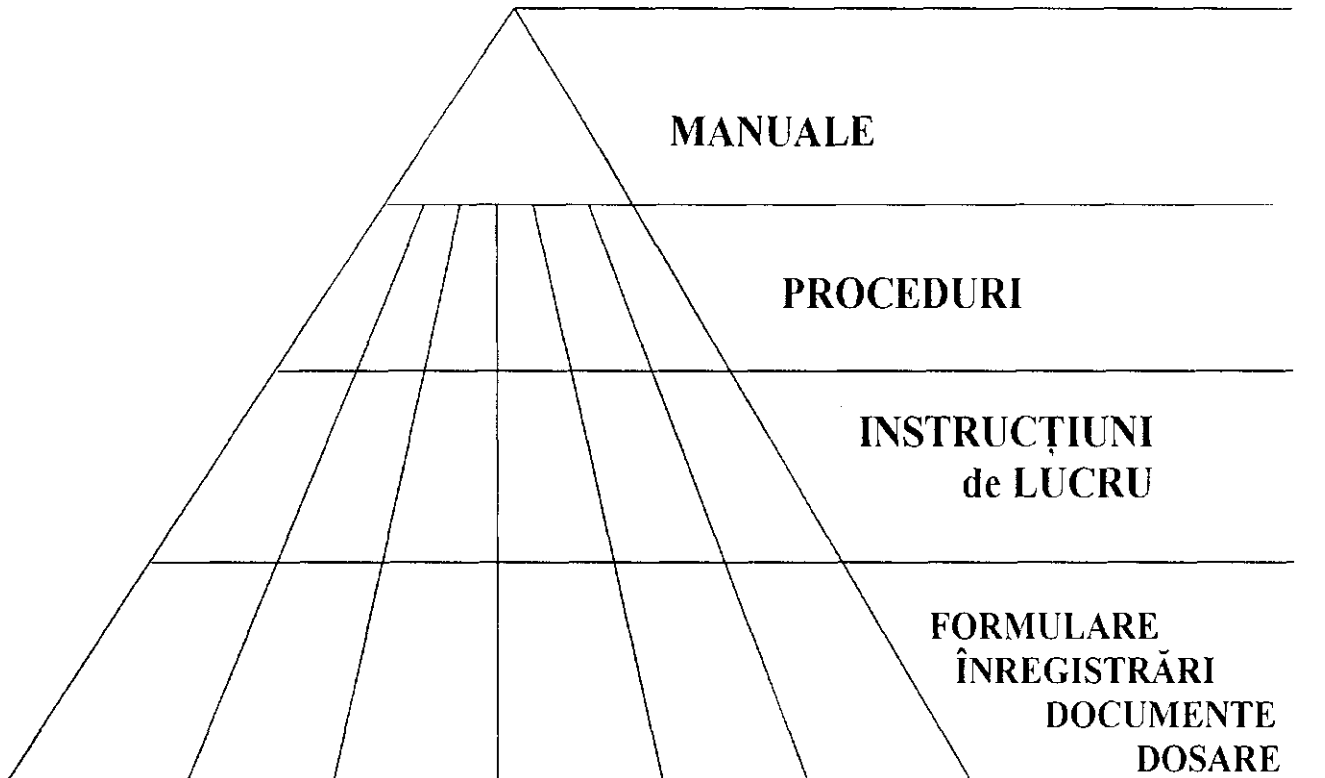

	<i>Numele, prenumele</i>	<i>Data</i>	<i>Semnătura</i>		
<i>Întocmit</i>	<i>Corjan P.</i>	<i>01.01.2020</i>		<i>Actualizare</i>	<i>Ex.</i>
<i>Verificat</i>	<i>Andriuță V.</i>	<i>01.01.2020</i>		<i>Data</i>	<i>Nr.</i>

	<i>Numele, prenumele</i>	<i>Data</i>	<i>Semnătura</i>		
<i>Întocmit</i>	<i>Corjan P.</i>	<i>01.01.2020</i>		<i>Actualizare</i>	<i>Ex.</i>
<i>Verificat</i>	<i>Andriuță V.</i>	<i>01.01.2020</i>		<i>Data</i>	<i>Nr.</i>

Data prezentării 28.05.2021 16:16:04

*copie corespunde originalului*  
 31.05.21 *dfk*  
 Anexe la SNC  
 "Prezentarea situațiilor financiare"  
 Aprobate de Ministerul Finanțelor  
 al Republicii Moldova

**SITUAȚIILE FINANCIARE**

pentru perioada 01.01.2020 - 31.12.2020

Entitatea: POLIMER GAZ CONSTRUCȚII S.R.L.Cod CUIŢO: 38734354Cod IDNO: 1002600040564

Sediul:

MD: 2028Raionul(municipiul): 102, DDF CENTRUCod CUATM: 0130, SEC.CENTRUStrada: SECTORUL CENTRAL STR.V. Dokucaev nr.3 of.62Activitatea principală: F4399, Alte lucrări speciale de construcții n.c.a.Forma de proprietate: 15, Proprietatea privatăForma organizatorico-juridică: 530, Societăți cu răspundere limitată

Date de contact:

Telefon: 068709000

WEB:

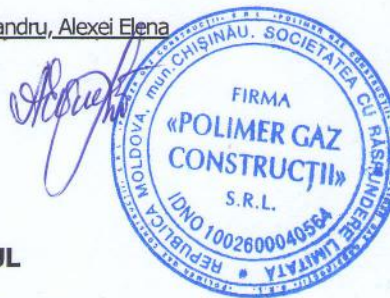
E-mail: pgconstructii.contabil@mail.ruNumele și coordonatele al contabilului-șef: DI (dna) Alexei Elena Tel. 068709000Numărul mediu al salariaților în perioada de gestiune: 51 persoane. Confirmați lipsa salariațilorPersoanele responsabile de semnarea situațiilor financiare\* Ciocan Alexandru, Alexei Elena

Unitatea de măsură: leu

**BILANȚUL**

la 31.12.2020

Anexa 1

Nr. cpt.	Indicatori	Cod rd.	Sold la	
			Începutul perioadei de gestiune	Sfârșitul perioadei de gestiune
1	2	3	4	5
	<b>ACTIV</b>			
A.	<b>ACTIVE IMOBILIZATE</b>			
	<b>I. Imobilizări necorporale</b>			
	1. Imobilizări necorporale în curs de execuție	010		
	2. Imobilizări necorporale în exploatare, total	020	9193	13715
	din care:			
	2.1. concesiuni, licențe și mărci	021	4446	2482
	2.2. drepturi de autor și titluri de protecție	022		
	2.3. programe informatice	023		
	2.4. alte imobilizări necorporale	024	4747	11233
	3. Fond comercial	030		
	4. Avansuri acordate pentru imobilizări necorporale	040		
	<b>Total imobilizări necorporale</b>	<b>050</b>	<b>9193</b>	<b>13715</b>

	(rd.010 + rd.020 + rd.030 + rd.040)			
<b>II. Imobilizări corporale</b>				
1. Imobilizări corporale în curs de execuție	060	22682	447882	
2. Terenuri	070	704561	704561	
3. Mijloace fixe, total	080	5122785	5481403	
din care:				
3.1. dădiri	081	1813769	1747943	
3.2. construcții speciale	082	222199	222417	
3.3. mașini, utilaje și instalații tehnice	083	2683356	3148451	
3.4. mijloace de transport	084	373528	329231	
3.5. inventar și mobilier	085	29933	33361	
3.6. alte mijloace fixe	086			
4. Resurse minerale	090			
5. Active biologice imobilizate	100			
6. Investiții imobiliare	110			
7. Avansuri acordate pentru imobilizări corporale	120			
<b>Total imobilizări corporale</b> (rd.060 + rd.070 + rd.080 + rd.090 + rd.100 + rd.110 + rd.120)	130	5850028	6633846	
<b>III. Investiții financiare pe termen lung</b>				
1. Investiții financiare pe termen lung în părți neafiliate	140			
2. Investiții financiare pe termen lung în părți afiliate, total	150			
din care:				
2.1. acțiuni și cote de participație deținute în părțile afiliate	151			
2.2 împrumuturi acordate părților afiliate	152			
2.3 împrumuturi acordate aferente intereselor de participare	153			
2.4 alte investiții financiare	154			
<b>Total investiții financiare pe termen lung</b> (rd.140 + rd.150)	160			
<b>IV. Creanțe pe termen lung și alte active imobilizate</b>				
1. Creanțe comerciale pe termen lung	170			
2. Creanțe ale părților afiliate pe termen lung	180			
inclusiv: creanțe aferente intereselor de participare	181			
3. Alte creanțe pe termen lung	190			
4. Cheltuieli anticipate pe termen lung	200			
5. Alte active imobilizate	210			
<b>Total creanțe pe termen lung și alte active imobilizate</b> (rd.170 + rd.180 + rd.190 + rd.200 + rd.210)	220			
<b>TOTAL ACTIVE IMOBILIZATE</b> (rd.050 + rd.130 + rd.160 + rd.220)	230	5859221	6647561	
B.	<b>ACTIVE CIRCULANTE</b>			
	<b>I. Stocuri</b>			
1. Materiale și obiecte de mică valoare și scurtă durată	240	2371813	4136811	
2. Active biologice circulante	250			
3. Producția în curs de execuție	260			



4. Produse și mărfuri	270	48594	63474
5. Avansuri acordate pentru stocuri	280	340988	830664
<b>Total stocuri</b> (rd.240 + rd.250 + rd.260 + rd.270 + rd.280)	290	2761395	5030949
<b>II. Creanțe curente și alte active circulante</b>			
1. Creanțe comerciale curente	300	6174049	9356720
2. Creanțe ale părților afiliate curente	310		
inclusiv: creanțe aferente intereselor de participare	311		
3. Creanțe ale bugetului	320		4500
4. Creanțele ale personalului	330	32780	64927
5. Alte creanțe curente	340	126988	201934
6. Cheltuieli anticipate curente	350	34500	35144
7. Alte active circulante	360	252918	233996
<b>Total creanțe curente și alte active circulante</b> (rd.300 + rd.310 + rd.320 + rd.330 + rd.340 + rd.350 + rd.360)	370	6621235	9897221
<b>III. Investiții financiare curente</b>			
1. Investiții financiare curente în părți neafiliate	380		
2. Investiții financiare curente în părți afiliate, total	390		
din care:	391		
2.1. acțiuni și cote de participație deținute în părțile afiliate			
2.2. împrumuturi acordate părților afiliate	392		
2.3. împrumuturi acordate aferente intereselor de participare	393		
2.4. alte investiții financiare în părți afiliate	394		
<b>Total investiții financiare curente</b> (rd.380 + rd.390)	400		
<b>IV. Numerar și documente bănești</b>	410	4268127	11789895
<b>TOTAL ACTIVE CIRCULANTE</b> (rd.290 + rd.370 + rd.400 + rd.410)	420	13650757	26718065
<b>TOTAL ACTIVE</b> (rd.230 + rd.420)	430	19509978	33365626
<b>PASIV</b>			
C.	<b>CAPITAL PROPRIU</b>		
	<b>I. Capital social și neînregistrat</b>		
1. Capital social	440	1773020	2742087
2. Capital nevărsat	450	( )	( )
3. Capital neînregistrat	460		
4. Capital retras	470	( )	( )
5. Patrimoniul primit de la stat cu drept de proprietate	480		
<b>Total capital social și neînregistrat</b> (rd.440 + rd.450 + rd.460 + rd.470 + rd.480)	490	1773020	2742087
<b>II. Prime de capital</b>	500		
<b>III. Rezerve</b>			
1. Capital de rezervă	510		
2. Rezerve statutare	520		

	3. Alte rezerve	530		
	<b>Total rezerve</b> (rd.510 + rd.520 + rd.530)	540		
	<b>IV. Profit (pierdere)</b>			
	1. Corecții ale rezultatelor anilor precedenți	550	X	
	2. Profit nerepartizat (pierdere neacoperită) al anilor precedenți	560	11759134	10190067
	3. Profit net (pierdere netă) al perioadei de gestiune	570	X	4737602
	4. Profit utilizat al perioadei de gestiune	580	X	( )
	<b>Total profit (pierdere)</b> (rd.550 + rd.560 + rd.570 + rd.580)	590	11759134	14927669
	<b>V. Rezerve din reevaluare</b>	600		
	<b>VI. Alte elemente de capital propriu</b>	610		
	<b>TOTAL CAPITAL PROPRIU</b> (rd.490 + rd.500 + rd.540 + rd.590 + rd.600 + rd.610)	620	13532154	17669756
	<b>DATORII PE TERMEN LUNG</b>			
	1. Credite bancare pe termen lung	630		
	2. Împrumuturi pe termen lung	640		
	din care:			
	2.1. Împrumuturi din emisiunea de obligațiuni	641		
	inclusiv: împrumuturi din emisiunea de obligațiuni convertibile	642		
	2.2. alte împrumuturi pe termen lung	643		
D.	3. Datorii comerciale pe termen lung	650		
	4. Datorii față de părțile afiliate pe termen lung	660		
	inclusiv: datorii aferente intereselor de participare	661		
	5. Avansuri primite pe termen lung	670		
	6. Venituri anticipate pe termen lung	680		
	7. Alte datorii pe termen lung	690		
	<b>TOTAL DATORII PE TERMEN LUNG</b> (rd.630 + rd.640 + rd.650 + rd.660 + rd.670 + rd.680 + rd.690)	700		
	<b>E. DATORII CURENTE</b>			
	1. Credite bancare pe termen scurt	710		2950000
	2. Împrumuturi pe termen scurt, total	720	170000	200000
	din care:			
	2.1. Împrumuturi din emisiunea de obligațiuni	721		
	inclusiv: împrumuturi din emisiunea de obligațiuni convertibile	722		
	2.2. alte împrumuturi pe termen scurt	723	170000	200000
	3. Datorii comerciale curente	730	2220000	8607092
	4. Datorii față de părțile afiliate curente	740		
	inclusiv: datorii aferente intereselor de participare	741		
	5. Avansuri primite curente	750	159348	610386
	6. Datorii față de personal	760	114679	125997
	7. Datorii privind asigurările sociale și medicale	770		
	8. Datorii față de buget	780	962421	1702759

	9. Datorii față de proprietari	790	435643	298903
	10. Venituri anticipate curente	800		
	11. Alte datorii curente	810	1915733	1200733
	<b>TOTAL DATORII CURENTE</b> (rd.710 + rd.720 + rd.730 + rd.740 + rd.750 + rd.760 + rd.770 + rd.780 + rd.790 + rd.800 + rd.810)	820	5977824	15695870
F.	<b>PROVIZIOANE</b>			
	1. Provizioane pentru beneficiile angajaților	830		
	2. Provizioane pentru garanții acordate cumpărătorilor/clienților	840		
	3. Provizioane pentru impozite	850		
	4. Alte provizioane	860		
	<b>TOTAL PROVIZIOANE</b> (rd.830 + rd.840 + rd.850 + rd.860)	870		
	<b>TOTAL PASIVE</b> (rd.620 + rd.700 + rd.820 + rd.870)	880	19509978	33365626

## SITUAȚIA DE PROFIT ȘI PIERDERE

de la 01.01.2020 până la 31.12.2020

Anexa 2

Indicatori	Cod rd.	Perioada de gestiune	
		precedenta	curenta
1	2	3	4
Venituri din vânzări, total	010	33478494	49570946
din care:			
venituri din vânzarea produselor și mărfurilor	011	3777188	6511950
venituri din prestarea serviciilor și executarea lucrărilor	012		
venituri din contracte de construcție	013	29494118	42837231
venituri din contracte de leasing	014	207188	221765
venituri din contracte de microfinanțare	015		
alte venituri din vânzări	016		
Costul vânzărilor, total	020	27065503	42496292
din care:			
valoarea contabilă a produselor și mărfurilor vândute	021	2998709	5446538
costul serviciilor prestate și lucrărilor executate terților	022		
costuri aferente contractelor de construcție	023	24066794	37049754
costuri aferente contractelor de leasing	024		
costuri aferente contractelor de microfinanțare	025		
alte costuri aferente vânzărilor	026		
<b>Profit brut (pierdere brută)</b> (rd.010 - rd.020)	030	6412991	7074654
Alte venituri din activitatea operațională	040	47483	17630
Cheltuieli de distribuire	050		
Cheltuieli administrative	060	1935122	2401329
Alte cheltuieli din activitatea operațională	070	34373	168360
<b>Rezultatul din activitatea operațională: profit (pierdere)</b> (rd.030 + rd.040 - rd.050 - rd.060 - rd.070)	080	4490979	4522595

Venituri financiare, total	090	146770	183673
din care:			
venituri din interese de participare	091		
inclusiv: veniturile obținute de la părțile afiliate	092		
venituri din dobânzi	093		
inclusiv: veniturile obținute de la părțile afiliate	094		
venituri din alte investiții financiare pe termen lung	095		
inclusiv: veniturile obținute de la părțile afiliate	096		
venituri aferente ajustărilor de valoare privind investițiile financiare pe termen lung și curente	097		
venituri din ieșirea investițiilor financiare	098		
venituri aferente diferențelor de curs valutar și de sumă	099	146770	183673
Cheltuieli financiare, total	100	155199	272752
din care:			
cheltuieli privind dobânzile	101		
inclusiv: cheltuielile aferente părților afiliate	102		
cheltuieli aferente ajustărilor de valoare privind investițiile financiare pe termen lung și curente	103		
cheltuieli aferente ieșirii investițiilor financiare	104		
cheltuieli aferente diferențelor de curs valutar și de sumă	105	155199	272752
<b>Rezultatul: profit (pierdere) financiar(ă)</b> (rd.090 - rd.100)	110	-8429	-89079
Venituri cu active imobilizate și excepționale	120	3333	1187938
Cheltuieli cu active imobilizate și excepționale	130		235917
<b>Rezultatul din operațiuni cu active imobilizate și excepționale: profit (pierdere)</b> (rd.120 - rd.130)	140	3333	952021
<b>Rezultatul din alte activități: profit (pierdere)</b> (rd.110 + rd.140)	150	-5096	862942
<b>Profit (pierdere) pînă la impozitare</b> (rd.080 + rd.150)	160	4485883	5385537
Cheltuieli privind impozitul pe venit	170	570800	647935
<b>Profit net (pierdere netă) al perioadei de gestiune</b> (rd.160 - rd.170)	180	3915083	4737602

## SITUAȚIA MODIFICĂRILOR CAPITALULUI PROPRIU

de la 01.01.2020 pînă la 31.12.2020

Anexa 3

Nr. d/o	Indicatori	Cod rd	Sold la începutul perioadei de gestiune	Majorări	Diminuări	Sold la sfîrșitul perioadei de gestiune
1	2	3	4	5	6	7
I.	<b>Capital social și neînregistrat</b>					
	1. Capital social	010	1773020	969067		2742087
	2. Capital nevărsat	020	( )	( )	( )	( )
	3. Capital neînregistrat	030				
	4. Capital retras	040	( )	( )	( )	( )
	5. Patrimoniul primit de la stat cu drept de proprietate	050				

	<b>Total capital social și neînregistrat</b> (rd.010 + rd.020 + rd.030 + rd.040 + rd.050)	060	1773020	969067		2742087
II.	<b>Prime de capital</b>	070				
III.	<b>Rezerve</b>					
	1. Capital de rezervă	080				
	2. Rezerve statutare	090				
	3. Alte rezerve	100				
	<b>Total rezerve</b> (rd.080 + rd.090 + rd.100)	110				
IV.	<b>Profit (pierdere)</b>					
	1. Corecții ale rezultatelor anilor precedenți	120	X			
	2. Profit nerepartizat (pierdere neacoperită) al anilor precedenți	130	11759134		1569067	10190067
	3. Profit net (pierdere netă) al perioadei de gestiune	140	X	4737602		4737602
	4. Profit utilizat al perioadei de gestiune	150	X	( )	( )	( )
	<b>Total profit (pierdere)</b> (rd.120 + rd.130 + rd.140 + rd.150)	160	11759134	4737602	1569067	14927669
V.	<b>Rezerve din reevaluare</b>	170				
VI.	<b>Alte elemente de capital propriu</b>	180				
	<b>Total capital propriu</b> (rd.060 + rd.070 + rd.110 + rd.160 + rd.170 + rd.180)	190	13532154	5706669	1569067	17669756

## SITUAȚIA FLUXURILOR DE NUMERAR

de la 01.01.2020 până la 31.12.2020

Anexa 4

Indicatori	Cod rd	Perioada de gestiune	
		precedentă	curentă
1	2	3	4
<b>Fluxuri de numerar din activitatea operațională</b>			
Încasări din vânzări	010	38069073	54036208
Plăți pentru stocuri și servicii procurate	020	29313360	40536699
Plăți către angajați și organe de asigurare socială și medicală	030	5137667	5638165
Dobânzi plătite	040		
Plata impozitului pe venit	050	1008875	812081
Alte încasări	060	319683	117910
Alte plăți	070	1517826	1913714
<b>Fluxul net de numerar din activitatea operațională</b> (rd.010 - rd.020 - rd.030 - rd.040 - rd.050 + rd.060 - rd.070)	080	1411028	5253459
<b>Fluxuri de numerar din activitatea de investiții</b>			
Încasări din vânzarea activelor imobilizate	090		
Plăți aferente intrărilor de active imobilizate	100		
Dobânzi încasate	110		
Dividende încasate	120		
inclusiv: dividende încasate din străinătate	121		

Alte încasări (plăți)	130		
<b>Fluxul net de numerar din activitatea de investiții</b> (rd.090 - rd.100 + rd.110 + rd.120 ± rd.130)	140		
<b>Fluxuri de numerar din activitatea financiară</b>			
Încasări sub formă de credite și împrumuturi	150	1100000	4600373
Plăți aferente rambursării creditelor și împrumuturilor	160	530000	1620373
Dividende plătite	170	2949942	692535
inclusiv: dividende plătite nerezidenților	171		
Încasări din operațiuni de capital	180		
Alte încasări (plăți)	190		
<b>Fluxul net de numerar din activitatea financiară</b> (rd.150 - rd.160 - rd.170 + rd.180 ± rd.190)	200	-2379942	2287465
<b>Fluxul net de numerar total</b> (± rd.080 ± rd.140 ± rd.200)	210	-968914	7540924
Diferențe de curs valutar favorabile (nefavorabile)	220	-34728	-19156
<b>Sold de numerar la începutul perioadei de gestiune</b>	230	5271769	4268127
<b>Sold de numerar la sfârșitul perioadei de gestiune</b> (± rd.210 ± rd.220 + rd.230)	240	4268127	11789895

## Documente atașate - Notă explicativă (fișierul pdf)

Nota explicativa (1).pdf

**Notă explicativă**  
**La Situațiile Financiare pentru anul 2020**  
**POLIMER GAZ CONSTRUCȚII SRL**

**1. Date generale**

1.1. Certificat de înregistrare a entității, eliberat de Camera Înregistrării de Stat .  
Număr de înregistrare 1002600040564  
Data înregistrării 30.01.1998  
Seria MD Număr 0006311

1.2. Capitalul social a fost înregistrat la 30 ianuarie 1998 și sfârșitul anului 2020 constituie 2 742 087 lei.

1.3. Entitatea desfășoară următoarele activități care conform licenței nr.039243 din 28.03.2017:

- Construcțiile de clădiri și construcții ingineresti, instalații și rețele tehnico-edilitare, reconstrucții;
- Prestări servicii comerț.

1.4. Numărul mediu al personalului în perioada de gestiune – 51 persoane, inclusiv pe categorii:

- Personal administrativ – 9 persoane;
- Personal încadrat în activitatea de construcții - 42 persoane.

1.5. Remunerarea totală constituie 3 593 032 lei, inclusiv:

Personalul administrativ–372 200 lei;

Personalul încadrat în activitatea de construcții - 3 220 832 lei.

**2. Politici contabile**

Situațiile financiare sunt întocmite în conformitate cu prevederile Legii nr. 287/2017 și SNC în vigoare la 31 decembrie 2020. Abateri de la principiile generale și caracteristicile calitative prevăzute în Legea nr. 287/2017 și SNC nu au fost comise.

Perioada de gestiune coincide cu anul calendaristic.

Indicatorii situațiilor financiare sunt determinați în baza următoarelor metode și procedee, prevăzute în politicile contabile aprobate prin ordinul directorului entității nr. 1-PC din 30 decembrie 2019:

2.1. În componența mijloacelor fixe sunt incluse imobilizările corporale transmise în exploatare, valoarea cărora depășește plafonul stabilit de legislație.

2.2. Valoarea imobilizărilor necorporale și corporale amortizabile primite cu titlu gratuit și utilizate în procesul de prestarea serviciilor a fost contabilizată inițial în componența veniturilor anticipate cu decontarea la veniturile din vânzări în mărimea și proporția amortizării calculate.

2.3. Amortizarea imobilizărilor necorporale și corporale s-a calculat prin metoda liniară începând cu prima zi a lunii, care urmează după luna transmiterii acestora în exploatare.

2.4. Utilajele, mijloacele de transport și alte obiecte de mijloace fixe sunt înregistrate în bilanț conform modelului bazat pe cost.

2.5. Suma prejudiciului material de primit a fost înregistrat în mărime integrală în componența altor venituri din activitatea operațională.

2.6. Creanțele comerciale compromise au fost decontate pe seama corecțiilor constituite.

2.7. Contabilitatea stocurilor s-a ținut în expresie cantitativă și valorică.

2.8. Materialele consumate la prestarea serviciilor de construcție sunt incluse în costul lucrărilor.

2.9. Stocurile importate sunt evaluate în lei moldovenești prin recalcularea valutei străine la cursul de schimb al BNM stabilit la data întocmirii declarației vamale.

2.10. Soldurile stocurilor la data raportării sunt evaluate prin metoda costului mediu ponderat.

2.11. Valoarea anvelopelor și acumulatorilor procurate separat de mijloacele de transport a fost decontată la costurile/cheltuielile curente în următorul mod:

pentru autocamioane și autoturisme - conform kilometrajului parcurs/durata de utilizare.

2.12. Valoarea realizabilă netă a stocurilor este determinată la data raportării prin metoda categoriilor (elementelor) de stocuri.

2.13. În componența obiectelor de mică valoare și scurtă durată , valoarea unitară a cărora nu depășește plafonul stabilit de legislație.

2.14. Obiectele de mică valoare și scurtă durată, valoarea unitară a cărora nu depășește 1/6 din plafonul stabilit de legislație, sunt decontate la costurile/cheltuielile curente în momentul transmiterii în exploatare.

2.15. Veniturile anticipate sunt decontate la veniturile curente în mod uniform .

2.16. Costul lucrărilor efectuate s-a calculat lunar.

2.17. Veniturile din vânzări cuprind veniturile din comercializarea mărfurilor și lucrărilor de construcție.

2.18. Veniturile din vânzări sunt recunoscute separat pentru fiecare tranzacție.

2.19. Costul vânzărilor cuprinde valoarea contabilă/costul efectiv al mărfurilor vândute și lucrărilor efectuate.

2.20. Componența cheltuielilor de distribuire, cheltuielilor administrative și a altor cheltuieli din activitatea operațională a fost stabilită de către entitate de sine stătător în baza *anexelor* la SNC „Cheltuieli”.

2.21. Ajustarea cheltuielilor curente în cursul perioadei de gestiune a fost efectuată prin întocmirea înregistrărilor contabile de stornare și suplimentare.

2.22. Operațiunile de import de active și alte tranzacții de comerț internațional sunt contabilizate inițial în monedă națională prin aplicarea cursului oficial al leului moldovenesc la data întocmirii declarației vamale.

### **3. Imobilizări necorporale**

3.1. Costul de intrare a imobilizărilor necorporale la 01.01.2020–24 062 lei.

3.2. Majorările costului de intrare a imobilizărilor necorporale în cursul 2020 – 26 959 lei.

3.3. Diminuarea costului de intrare a imobilizărilor necorporale în cursul 2020 – 14 242 lei.

3.4. Costul de intrare a imobilizărilor necorporale la 31.12.2020–36 779 lei.

3.5. Amortizarea acumulată a imobilizărilor necorporale la 01.01.2020–14 869 lei.

3.6. Majorarea amortizării acumulate a imobilizărilor necorporale în cursul 2020 – 22 437 lei.

3.7. Diminuarea amortizării acumulate a imobilizărilor necorporale în cursul 2020–14 242 lei.

3.8. Amortizarea acumulată a imobilizărilor necorporale la 31.12.2020–23 064 lei.

3.9. Valoarea contabilă a imobilizărilor necorporale amortizabile la 31.12.2020 – 13 715 lei.

### **4. Imobilizări corporale**

4.1. Costul de intrare (sau altă valoare ce substituie costul de intrare) a imobilizărilor corporale la 01.01.2020–17 054 186 lei.

4.2. Majorările costului de intrare (sau altei valori ce substituie costul de intrare) a imobilizărilor corporale în cursul 2020–2 991 628 lei.

4.3. Diminuările costului de intrare (sau altei valori ce substituie costul de intrare) a imobilizărilor corporale în cursul 2020–3 308 080 lei.

4.4. Costul de intrare (sau altă valoare ce substituie costul de intrare) a imobilizărilor corporale la 31.12.2020–16 737 734 lei.

4.5. Amortizarea acumulată a imobilizărilor corporale la 01.01.2020–11 204 158 lei.

4.6. Majorarea amortizării acumulate a imobilizărilor corporale în cursul 2020–886 421 lei.

4.7. Diminuările amortizării acumulate a imobilizărilor corporale în cursul 2020– 1 986 692 lei.

4.8. Amortizarea acumulată a imobilizărilor corporale la 31.12.2020–10 103 887 lei.

4.9. Costul de intrare (sau altă valoare ce substituie costul de intrare) a obiectelor amortizate integral și care continuie să funcționeze la 31.12.2020–6 633 847 lei.

### **5. Creanțe**

5.1. Valoarea contabilă a fiecărei grupe de creanțe la începutul și sfârșitul perioadei de gestiune, inclusiv cota curentă a creanțelor pe termen scurt, este prezentată în tabelul 5.1.

Tabelul 5.1.

### **Informații privind valoarea contabilă a creanțelor pentru anul 2020**

Nr. crt.	Grupe de creanțe	Suma, lei	
		la 01.01.2020	la 31.12.2020



1.	Creanțe comerciale	6174049	9356720
2.	Avansuri acordate	340988	830664
3.	Creanțe ale bugetului	0	4500
4.	Creanțe ale personalului	32780	64927
5.	Alte creanțe	414406	471074
TOTAL		6962223	10727885

### 6. Stocuri

6.1. Informația privind stocurile pentru anul 2020, în contextul prevederilor de SNC „Stocuri”, este prezentată în tabelul 6.1.

Tabelul 6.1.

#### Informații privind stocurile pentru anul 2020

Nr. crt.	Denumirea indicatorilor	Suma, lei
1.	Valoarea stocurilor intrate în perioada de gestiune, inclusiv:	74268152
	Materiale	35336826
	Obiecte de mică valoare și scurtă durată	684090
	Produse	38247236
2.	Valoarea stocurilor ieșite în perioada de gestiune, inclusiv:	72488274
	Materiale	33571829
	Obiecte de mică valoare și scurtă durată	684090
	Produse	38232355

### 7. Capital propriu

7.1. Entitatea „Polimer Gaz Construcții” SRL are 4 asociați care dețin următoarele cote de participare în capitalul social:

- Ciocan Alexandru -- 1 343 622,63 lei (49%);
- Ciocan Vasile -- 658 100,88 lei (24%);
- Ciocan Valeriu -- 658 100,88 lei (24%);
- Ciocan Raisa -- 82 262,61 lei (3%).

7.2. În anul 2020 au fost efectuate următoarele operațiuni cu elementele de capital propriu:

- înregistrat profit nerepartizat al anilor precedenți în sumă totală de 10 190 067 lei,
- înregistrat profit al perioadei de gestiune în sumă totală de 4 737 602 lei.

### 8. Datorii

8.1. Valoarea contabilă a fiecărei grupe de datorii la începutul și sfârșitul perioadei de gestiune, inclusiv cota curentă a datoriilor curente, este prezentată în tabelul 8.1.

Tabelul 8.1.

#### Informații privind valoarea contabilă a datoriilor pentru anul 2020

Nr. crt.	Grupe de datorii	Suma, lei	
		Datorii curente	
		la 01.01.2020	la 31.12.2020
1.	Datorii față de personal	114679	125997
2.	Datorii comerciale	2220000	8607092
3.	Avansuri primite curente	159348	610386
4.	Datorii față de buget	962421	1702759
5.	Datorii față de proprietari	435643	298903
6.	Alte datorii	1915733	1200733
TOTAL		5807824	12545870

## 9. Venituri

9.1. În anul 2020 au fost înregistrate categoriile semnificative de venituri prezentate în tabelul 9.1.

Tabelul 9.1.

### Informații privind categoriile semnificative de venituri

Nr. crt.	Venituri	Suma, lei
1.	Venituri din vânzarea mărfurilor	6511950
2.	Venituri din executarea lucrărilor	42837231
3.	Venituri din contracte de leasing	221765
4.	Alte venituri din activitatea operațională	17630

## 10. Cheltuieli

10.1. În anul 2020 au fost înregistrate categoriile semnificative de cheltuieli prezentate în tabelul 10.1.

Tabelul 10.1.

### Informații privind categoriile semnificative de cheltuieli

Nr. crt.	Cheltuieli	Suma, lei
1.	Valoarea contabilă a mărfurilor vândute	5446538
2.	Cheltuieli cu active imobilizate și excepționale	235917
3.	Cheltuieli aferente diferențelor de curs valutar	272752
4.	Cheltuieli cu personalul administrativ	755815
5.	Cheltuieli privind amortizarea	161788
6.	Cheltuieli privind contribuțiile în fondul social	102505
7.	Alte cheltuieli	168360

10.2. Cheltuieli grupate după natură în contextul prevederilor Anexei nr. 1 din SNC „Cheltuieli”, sunt prezentate în tabelul 10.2.

Tabelul 10.2.

### Informații privind cheltuielile activității de bază grupate după natură (elemente)

Nr. crt.	Indicatori	Suma, lei
1.	Cheltuieli cu materiale	19548839
3.	Cheltuieli cu personalul	2837218
4.	Cheltuieli privind amortizarea	747071
5.	Alte cheltuieli	13916626
6	Total cheltuieli ale activității de bază (rd.1+rd.2+rd.3+rd.4+rd.5)	37049754

## 11. Evenimente ulterioare

11.1. Evenimente ulterioare care conduc la ajustarea situațiilor financiare pe anul 2020 nu au avut loc.

Director  
Contabil-sef



Ciocan Alexandru  
Alexei Elena