GRAFIC DE EXECUȚIE

Renovarea trotuarului bd. Dacia (partea pară) tronson bd. Cuza Vodă – str. Independenței

Ид.	Режим задачи	Название задачи	Длительность	Начало	Окончание
1		**Lucrări de amenajare**	**246 дней**	**Пн 15.01.24**	**Пн 23.12.24**
2		*Demontari, săpături și evacuare de deșeuri și păm*	30 дней	Пн 15.01.24	Пт 23.02.24
3		*Perete de sprijin*	10 дней	Пн 26.02.24	Пт 08.03.24
4		*Borduri*	45 дней	Пн 11.03.24	Пт 10.05.24
5		*Ajustarea capacelor de la caminele de vizitare*	4 дней	Пн 13.05.24	Чт 16.05.24
6		*Pavaj*	87 дней	Пн 13.05.24	Вт 10.09.24
7		*Acoperire acceselor din dale de beton Parcarea*	5 дней	Ср 11.09.24	Вт 17.09.24
8		*Bancilile*	5 дней	Ср 11.09.24	Вт 17.09.24
9		*Zona verde*	10 дней	Ср 18.09.24	Вт 01.10.24
10		*Indicatoare rutiere si marcaje*	4 дней	Ср 02.10.24	Пн 07.10.24
11		**Iluminat pietonal**	**163 дней**	**Пн 26.02.24**	**Ср 09.10.24**
12		Lucrări de terasament	10 дней	Пн 26.02.24	Пт 08.03.24
13		*Montarea cablurilor*	10 дней	Пн 11.03.24	Пт 22.03.24
14		*Montare pilonilor*	6 дней	Пн 13.05.24	Пн 20.05.24
15		*Montarea corpurilor de iluminat*	4 дней	Вт 21.05.24	Пт 24.05.24
16		*Dulapuri de distribuție, siguranțe, automate etc.*	2 дней	Пн 27.05.24	Вт 28.05.24
17		*Conectarea sistemului de iluminare*	2 дней	Вт 08.10.24	Ср 09.10.24
18		**Punerea în funcțiune și recepția lucrărilor executate**	**4 дней**	**Чт 10.10.24**	**Вт 15.10.24**
19		*Recepția la terminarea lucrărilor*	*3 дней*	*Чт 10.10.24*	*Пн 14.10.24*
20		*Recepția finală*	*1 день*	*Вт 15.10.24*	*Вт 15.10.24*

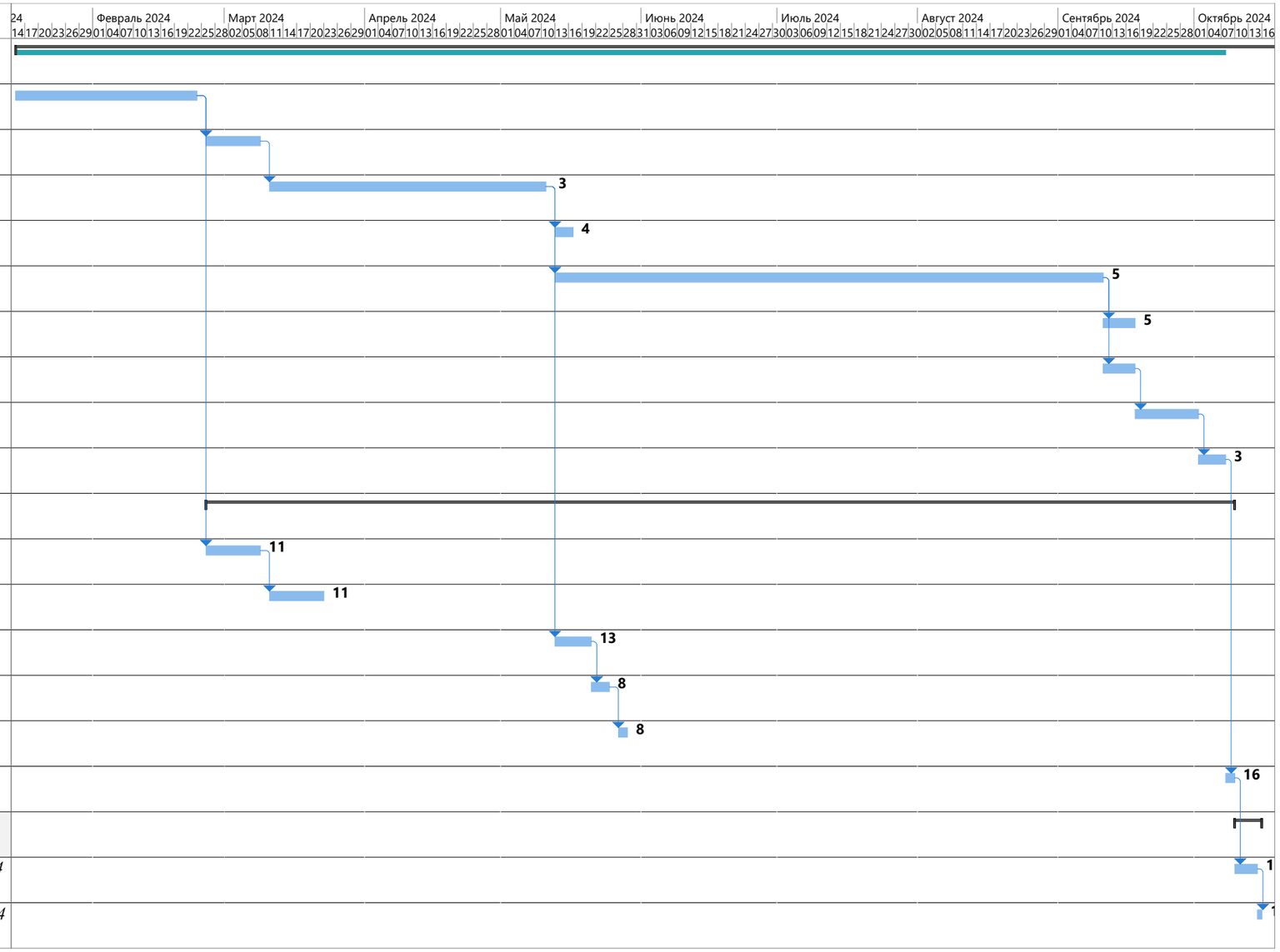

Digitally signed by Ciornei Elena
Date: 2023.12.19 13:52:09 EET
Reason: MoldSign Signature
Location: Moldova

graficul va fi ajustat în dependență de data primirii ordinului de începere a lucrărilor