

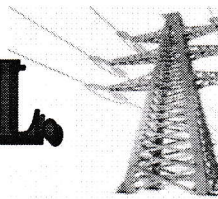

# Compania Electrică S.R.L.



**"COMPANIA ELECTRICĂ" S.R.L.**

MD-2002, Republica Moldova  
mun. Chișinău, str. Plaiului, 2

IDNO 1003600092733

Nr. 93/06-24 19 iunie 2024

Primăria mun. Bălți  
Secția achiziții publice  
Șef al SAP

Referitor la scrisoarea Dumneavoastră nr. 10-13/74 din 18.06.2024 Vă informăm următoarele:

1. Cablu **NA2XSY-10, 1x 240mm<sup>2</sup>** este un cablu cu conductori din aluminiu de secțiune 240 mm<sup>2</sup> pentru tensiunea de 10 kV, cu izolație din polietilenă reticulată și fără manta de ecranare, care trebuie să fie obligatorie.
2. Cablul **NA2XSF2Y, 1x240/25** este un cablu cu conductori din aluminiu cu secțiunea transversală 240mm<sup>2</sup> pentru tensiunea până la 20kV, cu izolație din polietilenă reticulată, cu manta ecranată de 25 mm<sup>2</sup>.
3. Tensiunea nominală necesară 6/10kV propusă 12/20kV.
  - **Tensiune necesară:**  
necesară max. – 12kV;  
propusă max. – 24kV
  - **Tensiune de testare:**  
necesară – 15kV;  
propusă – 30kV
4. Fără o manta de ecranare, nici o organizație nu acceptă cablul în exploatare.
5. Pe baza celor expuse mai sus, cablul pe care îl oferim, îndeplinește toate standardele și cerințele ПИУЭ cu izolație armată care poate rezista la o tensiune până la 24 kV.
6. Din faptul că, în Caietul de sarcini a fost ratată denumirea cablului, sau nu a fost scris (echivalentul), profitând de articolul 37, alineatul 6 din Legea 131/2015, noi propunem echivalentul cablului solicitat, a cărui coeficientul corespunde tuturor cerințelor.

Cu respect!

Director  
"Compania Electrică" S.R.L.

Eni Maria

"Compania Electrică" S.R.L., c/f 1003600092733  
1003600092733  
Moldova, MD-2002, mun. Chișinău, str. Plaiului 2  
tel./37322/505047, fax : 521594  
BC Moldindconbank  
sucurs. CENTRU cod.MOLDMD2X  
MD20ML000000222492500705  
cont valutar 222422570705  
cod TVA 0200871  
cod OCPO 37425527  
email: compania.electrica.md@gmail.com  
[compania.electrica@mail.ru](mailto:compania.electrica@mail.ru)

О.О.О. "Компания Электрикэ" ф/к  
Молдова, МД-2002, мун. Кишинёв, ул. Плаюлуй 2  
тел./37322/505047, факс 521594  
КБ Молдиндконбанк  
филиал Центру МФО MOLDMD2X  
MD20ML000000222492500705  
валютный счет 222422570705  
код НДС 0200871  
код ОКПО 37425527  
email: compania.electrica.md@gmail.com  
[compania.electrica@mail.ru](mailto:compania.electrica@mail.ru)