



INSTITUT GUMÁRENSKÉ TECHNOLOGIE A TESTOVÁNÍ, A.S.  
RUBBER TECHNOLOGY AND TESTING INSTITUTE, Plc.  
INSTITUT FÜR GUMMITECHNOLOGIE UND PRÜFWESEN, A.G.  
A.O. «ИНСТИТУТ ТЕХНОЛОГИИ РЕЗИНЫ И ИСПЫТАНИЙ»

54157

Společnost je zapsána v obchodním rejstříku vedeném Krajským soudem v Brně, oddíl B, vložka 818



PETLAS RUBBER INDUSTRY  
AND TRADE COMPANY  
Gólhisar Mevkii  
40200 Kirsehir  
TURKEY

0 2 2 6 1 7

Zlín 9<sup>th</sup> April 2014

Re

Communication concerning the approval and notification of approval number

Enclosed you will find the Communication concerning the approval of your tyres according To ECE Regulation No. 30

On the base of this approval you are entitled to produce in your factory tyres of the dimension :

**225/55 ZR 16 STARMAXX ULTRA SPORT ST760 99W TL Reinf.**

with the approval number : E8 022617

Sincerely yours

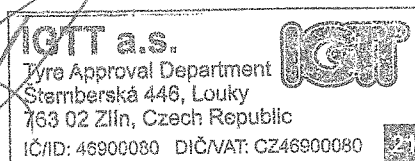

**Petr Husták, Ph.D.**  
**Tyre Approval Department Head**

Ministerstvo dopravy České republiky  
Ministry of Transport of the Czech Republic  
Nábřeží L. Svobody 12, CZ-110 15 Praha 1

OSVĚDČENÍ o : 1/

COMMUNICATION concerning : 1/



UDĚLENÍ HOMOLOGACE  
ROZŠÍŘENÍ HOMOLOGACE  
ZAMÍTNUTÍ HOMOLOGACE  
ODEBRÁNÍ HOMOLOGACE  
DEFINITIVNÍM UKONČENÍ VÝROBY

APPROVAL GRANTED  
APPROVAL EXTENDED  
APPROVAL REFUSED  
APPROVAL WITHDRAWN  
PRODUCTION DEFINITELY DISCONTINUED

Typu pneumatiky pro motorová vozidla podle Předpisu č. 30  
of a type of pneumatic tyre for motor vehicles pursuant to Regulation No. 30

Homologace č.:

Approval No.:

**0 2 2 6 1 7**

Rozšíření č.:

Extension No.:

-

N/A

1. Obchodní název nebo značka pneumatiky :  
Manufacturer's name or trade mark (s)  
on the tyre type : **STARMAXX ULTRA SPORT ST760**
2. Označení typu pneumatiky výrobcem :  
Tyre type designation by the manufacturer : **STARMAXX ULTRA SPORT ST760  
225/55 ZR 16 99 W TL  
REINFORCED**
3. Název a adresa výrobce :  
Manufacturer's name and address : **PETLAS RUBBER INDUSTRY  
AND TRADE COMPANY  
Göhlhisar Mevkii  
40200 Kirsehir  
TURKEY**
4. Název a adresa zástupce výrobce  
(je-li potřebné) :  
If applicable, name and adress of  
manufacturer's representative : **-  
N/A**
5. Souhrnný popis  
Sumarized description
  - 5.1. Označení rozměru pláště :  
Tyre size designation : **225/55 ZR 16**
  - 5.2. Kategorie užití :  
Category of use : **normální / zimní / na-dojetí /  
ordinary / snow / temporary-use / 1/**
  - 5.3. Konstrukce :  
Structure : **diagonální / radiální / run-flat tyre  
diagonal / radial / run-flat tyre  
1/**
  - 5.4. Kategorie rychlosti :  
Speed category symbol : **W**
  - 5.5. Indexy nosnosti :  
Load capacity index : **99**

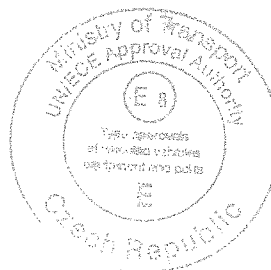

6. Homologační zkušebna a případně zkušební laboratoř schválená pro účely homologace nebo pro ověřování shodnosti : IGTT a. s. - Institut gumárenské technologie a testování  
 Technical service and where applicable, test laboratory additional approved purposes of approval or of verification of conformity : Rubber Technology and Testing Institute, Šternberská 446, Louky, 763 02 ZLÍN, CZECH REPUBLIC
7. Datum protokolu, vydaného touto zkušebnou :  
 Date of report issued by that service : -
8. Číslo protokolu, vydaného touto zkušebnou :  
 Number of report issued by that service : -
9. Důvod pro rozšíření (je-li potřebné) :  
 Reason (s) of extension (if applicable) : -
10. Poznámky :  
 Any remarks : -

11. **HOMOLOGACE UDĚLENA / ODMÍTNUTA / ROZŠÍŘENA / ODEJMUTA / APPROVAL IS GRANTED / REFUSED / EXTENDED / WITHDRAWN /** 1/

12. Místo : Praha  
 Place :

13. Datum : 09.04.2014  
 Date :

14. Podpis :  
 Signature : Marek B r á z d a

*Marek B r á z d a*

15. K osvědčení je přiložen seznam dokumentů obsažených v homologačních podkladech uložených u homologačního orgánu, který udělil homologaci, a které lze obdržet na vyžádání.

Annexed to this communication is a list of documents in the approval file deposited at the Approval Authority which has considered this approval and which can be obtained upon request.

Seznam dokumentů  
 List of documents

- 1 + 1 výkresy bočnice a běhounu pláště  
 drawing of the tyre sidewalls and tread  
 1 kótovaný výkres příčného řezu pláště  
 dimensioned drawing of tyre cross - section

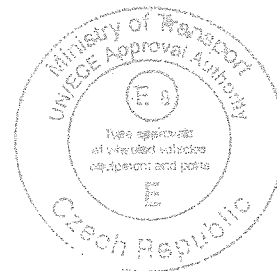

1/ Nehodící se škrtněte  
 Delete that which does not apply



# 225/55ZR16

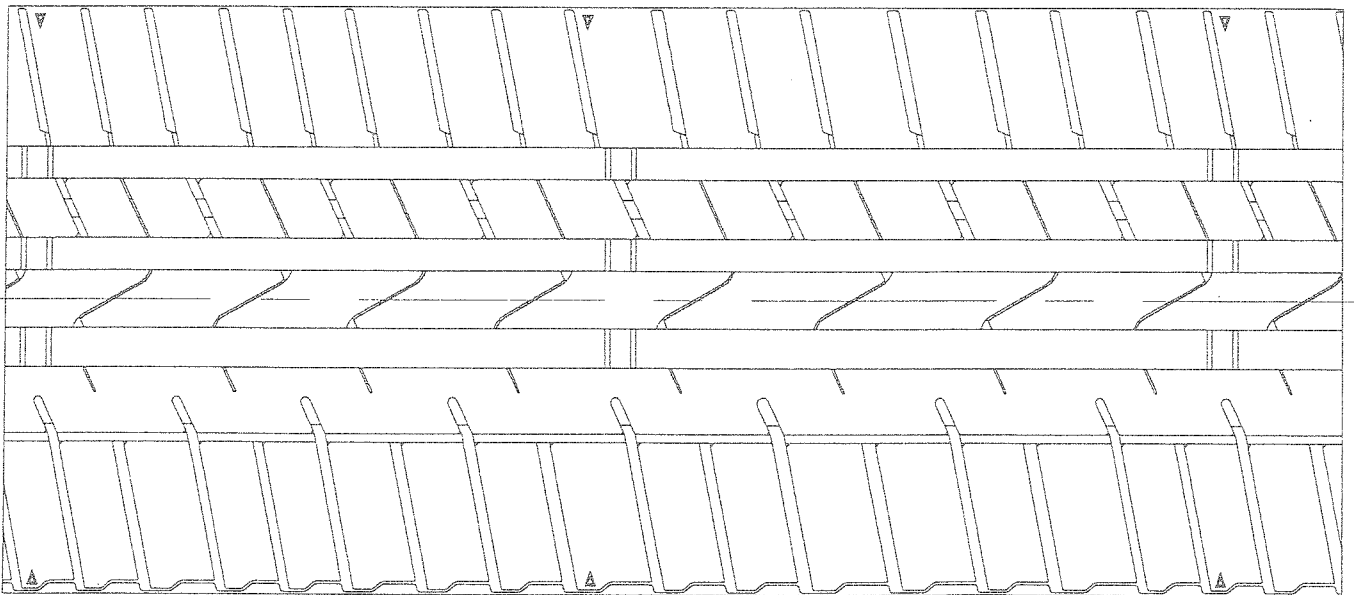
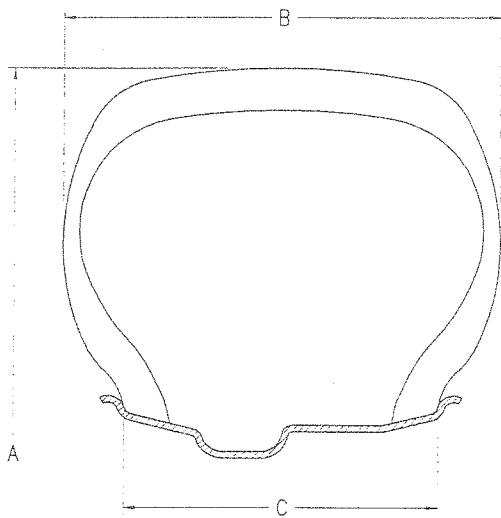

APPROVED BY : 

IGTT a.s., Šternberská 446, Louky, 763 02 Zlín, CZ

DATE : - 9 -06- 2016

APPROVAL NUMBER : **E8 022617**