

Verificator de proiecte 044  
**Șevcenco Alexandr**  
 Domeniile 55-84,7  
 Nr. de înregistrare a avizului 80/04.04.24  
 Valabil de la 21.01.2020 până la 21.01.2025

CERNEAVSCHI IGOE  
 P-2024  
 Nr.1131  
 11a  
 PROIECTANT

Certificat : P-2024 Nr. 1131 or 28.02.2024						09/2024-SI		
						I.P. Școala Profesională din Ungheni or. Ungheni, str. Ștefan cel Mare 137		
Mod	Nr. part	Plansa	Nr. doc	Semnătura	Data	Bloc de studii		Faza
								Planșa S.N.L.
								PE «EXCELENT»
								2
Sp. principal		Cerneavski I.			05.04	Schema rețelelor de conectivitate externă		«EXCELENT» SRL
Elaborat		Cerneavski I.			05.04			

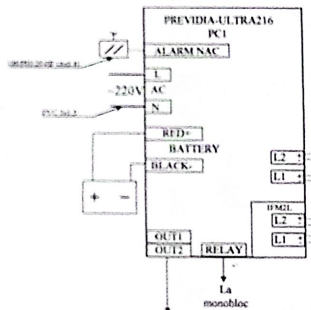

Pentru automatizarea ferestrelor din scare și deactivarea ventilajes

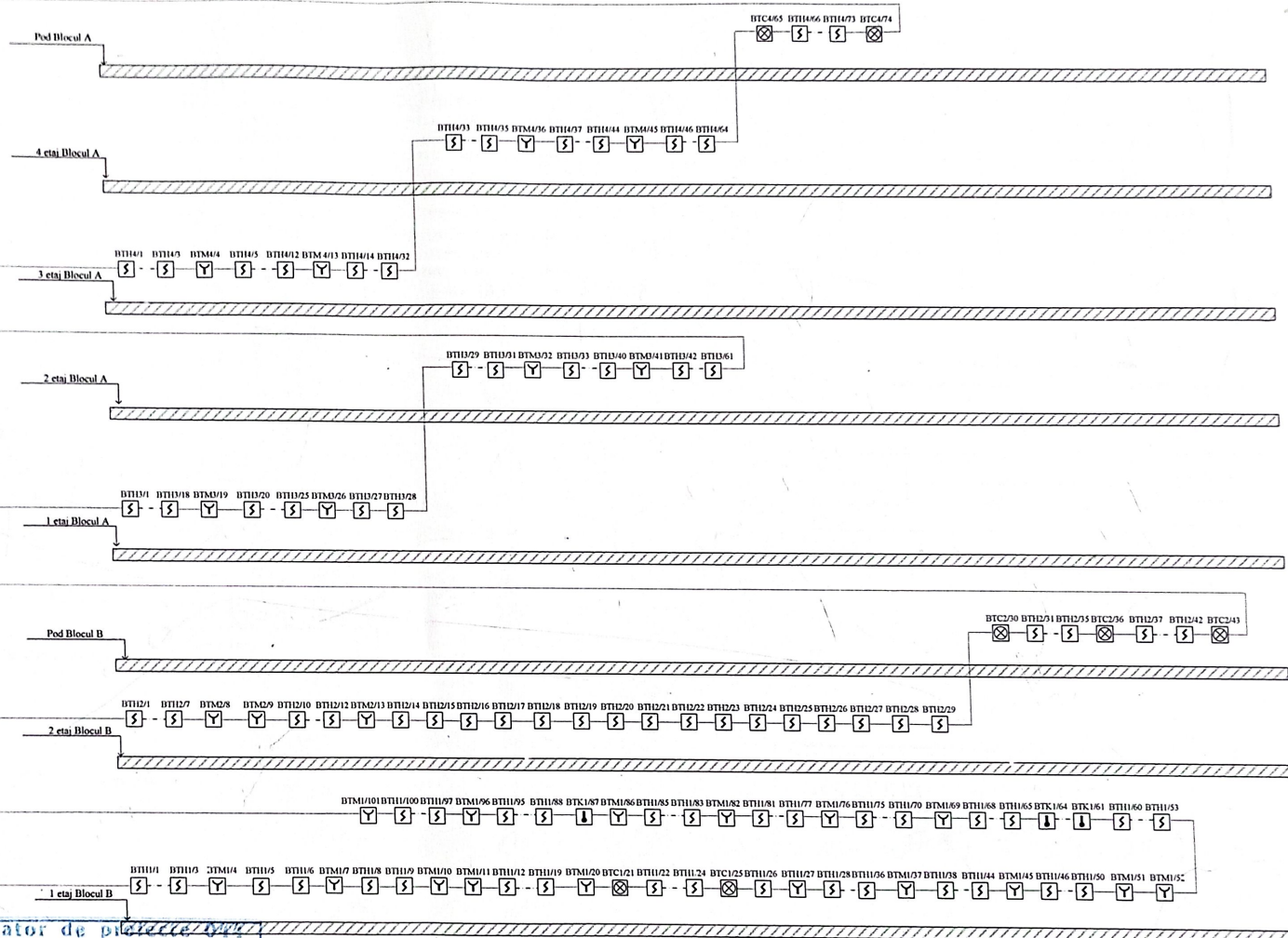

**Verificator de proiectare:**  
**Sevcenco Alexandr**  
**Domeniile 08/08/06**  
 Nr. de înregistrare a avizului *80/04.04.24*  
 Valabil de la 21.01.2020 până la 21.01.2025



Mod	Nr. part	Planșa	Nr. doc	Semnătura	Data
Sp. principal					05.04
Elaborat					05.04

09/2024-SI

I.P. Școala Profesională din Ungheni  
 or. Ungheni, str. Ștefan cel Mare 132

Blocul de studii



Schema rețelelor de conectivitate externă

«EXCELENT» S.R.L.

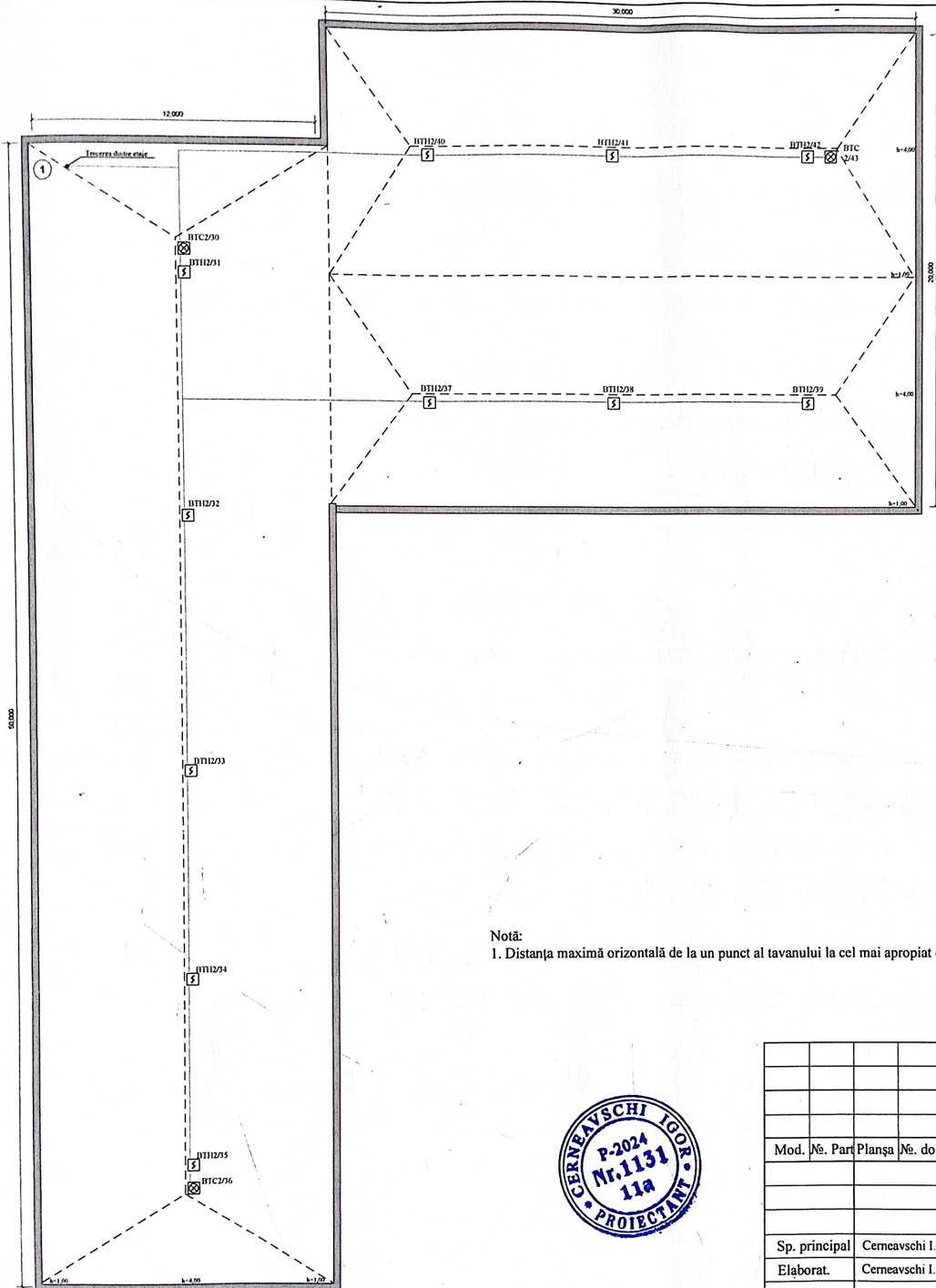

Notă:  
 1. Distanța maximă orizontală de la un punct al tavanului la cel mai apropiat detector de fum nu mai mult de 5,7 m.

Verificator de proiecte 044  
 Șevcenco Alexandru  
 Domeniile Căminare  
 Nr. de înregistrare a avizului  
 Valabil de la 21.01.2020 până la 21.01.2025  
 80/09.04.24



						09/2024-SI	
						I.P. Școala Profesională din Ungheni or. Ungheni, str. Ștefan cel Mare 137	
Mod.	Nr. Part	Planșa	Nr. doc	Semnătura	Data	Blocul B de studii	
						Faza	Planșas, R.L. Planșas
						PE	EXCELENT 2 24
Sp. principal		Cerneavschi I.			05.04	Planul de amplasare a rețelelor SI și SACE	
Elaborat.		Cerneavschi I.			05.04	Pod (M 1: 200)	



Nr. Inv. Original	Semnătura și Data	În schimb. Nr. Inv.

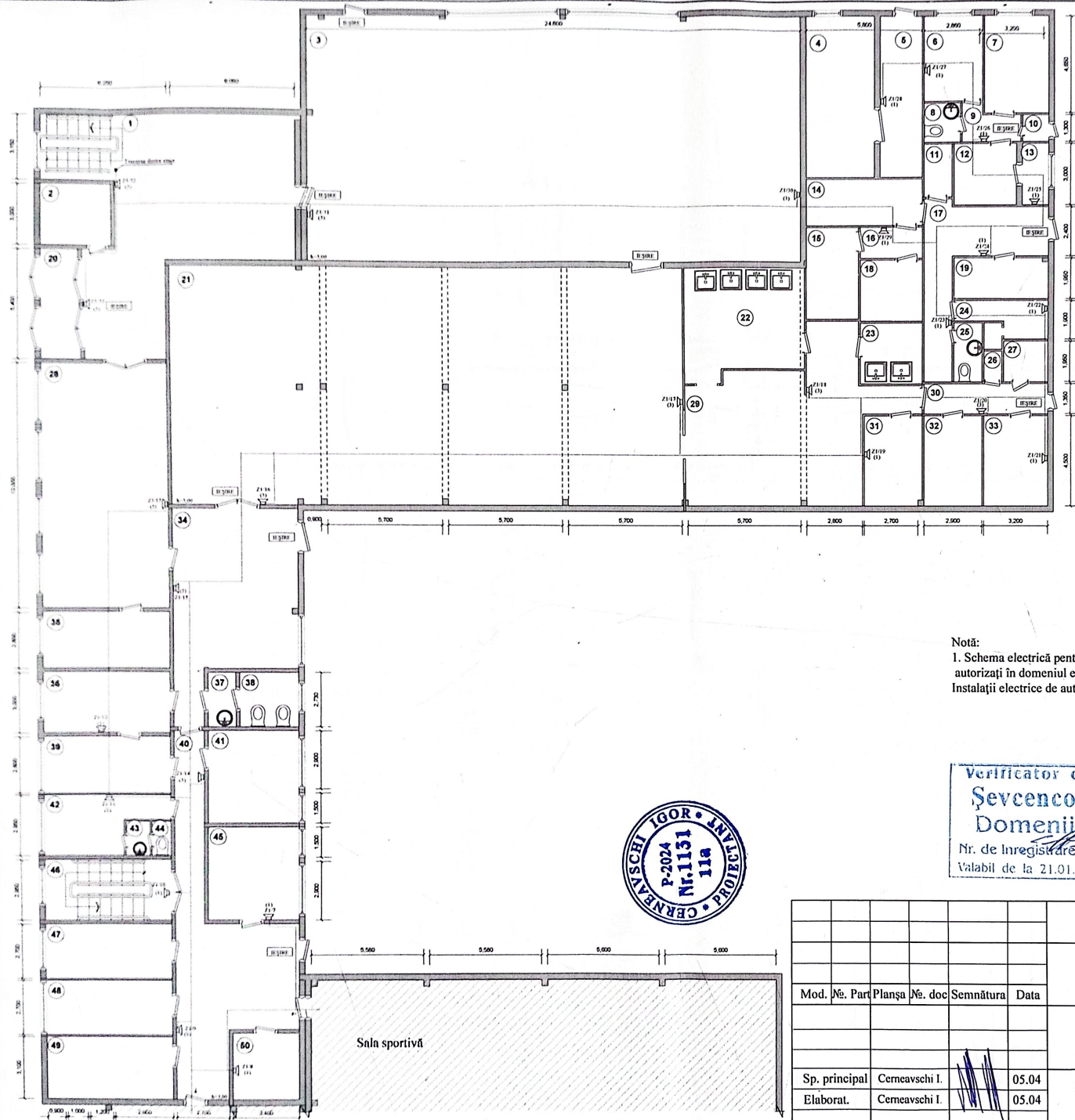

eti

**Notă:**

1. Schema electrică pentru conectarea indicatoarelor "IEȘIRE" se efectuează de către specialiști autorizați în domeniul electricității conform normativului NCM G.02.01:2017. Instalații electrice de automatizare, semnalizare și telecomunicații.

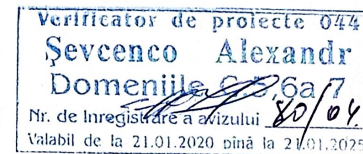

				09/2024-SI	
				I.P. Școala Profesională din Ungheni or. Ungheni, str. Ștefan cel Mare 132	
Mod.	№. Part	Planșa	№. doc	Semnătura	Data
Sp. principal		Cernevschi I.			05.04
Elaborat.		Cernevschi I.			05.04
				Blocul B de studii	
				Planul de amplasare a rețelelor SACE Etajul I (M 1: 200)	

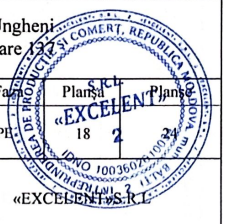

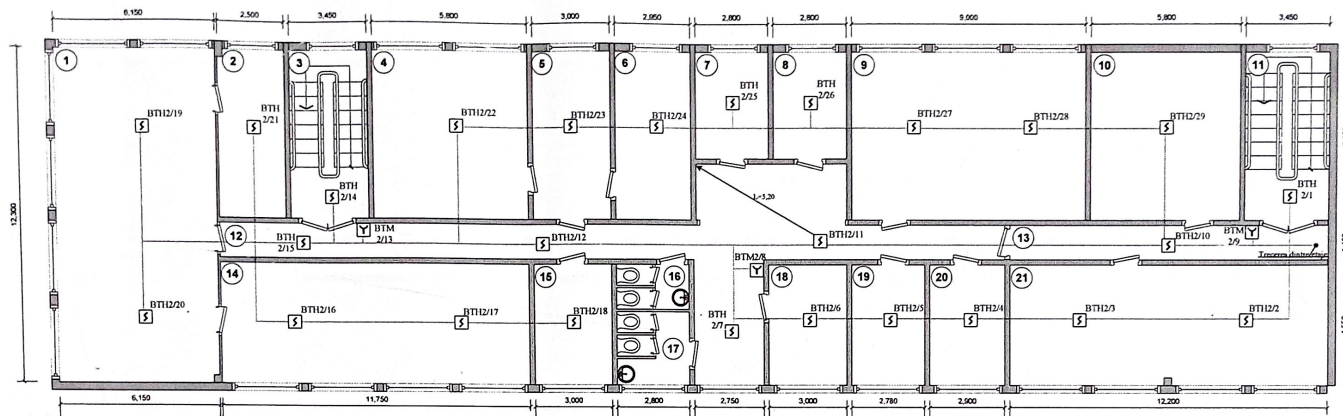

Nr	Denumirea	Supr.,m <sup>2</sup>	Cat
1	Biblioteca	75,64	
2	Arhiv	15,60	
3	Scară	21,40	
4	Cabinet director	36,20	
5	Cabinet secretariat	18,70	
6	Cabinet adjunct	18,40	
7	Cabinet	11,50	
8	Cabinet	11,50	
9	Cabinet	55,80	
10	Tablou electric	36,70	
11	Scară	21,40	
12	Coridor	65,00	
13	Coridor	16,90	
14	Sala de lectură a bibliotecii	54,00	
15	Cameră auxiliară	13,80	
16	Blocul sanitar	5,30	
17	Blocul sanitar	7,10	
18	Cabinet	13,60	
19	Cabinet	12,60	
20	Depozit	13,20	
21	Depozit	55,50	
Total		579,84	

Verificator de proiecte 044  
**Sevenco Alexandr**  
 Domeniile C 5  
 Nr. de Inregistrare a avizului 80/04.04.24  
 Valabil de la 21.01.2020 până la 21.01.2025



Mod.	Nr. Part	Planșa	Nr. doc	Semnătura	Data	09/2024-SI	
						I.P. Școala Profesională din Ungheni or. Ungheni, str. Ștefan cel Mare 13	
						Blocul B de studii	Faza PE
							Planșă R.A. 2 «EXCELENȚĂ»
Sp. principal		Cerneavski I.			05.04	Planul de amplasare a rețelilor SI Etajul 2 (M 1: 200)	«EXCELENȚĂ»
Elaborat.		Cerneavski I.			05.04		

Notă:

1. Distanța maximă orizontală de la un punct al tavanului la cel mai apropiat detector de fum nu mai mult de 5,7 m.
2. În încăperea tablou electric de protejat cu un stingător de incendiu cu autoaprindere (p. 14.1 NCM G.01.02:2015)

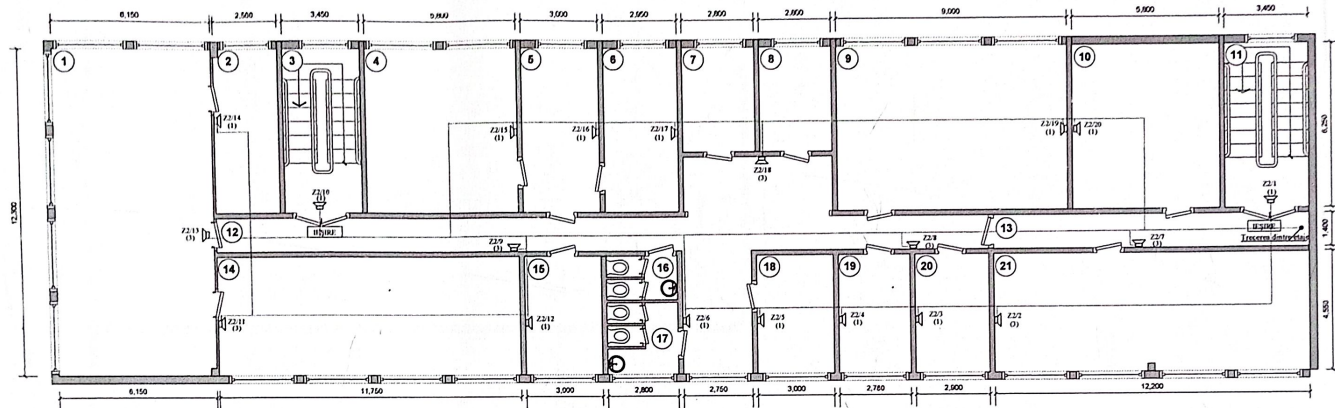

Verificator de proiecte 044  
**Șevcenco Alexandr**  
 Domeniile 5, 6, 7  
 Nr. de înregistrare a avizului 80/04.04.24  
 Valabil de la 21.01.2020 până la 21.01.2025



						09/2024-SI	
						I.P. Școala Profesională din Ungheni or. Ungheni, str. Ștefan cel Mare	
						Blocul B de studii	
						Faza: Proiect Planșă: I «EXCELENT»	
						IDNO 100365628/0024 «EXCELENT»	
Sp. principal	Cerneavski I.					05.04	Planul de amplasare a rețelelor SACE Etajul 2 (M 1: 200)
Elaborat.	Cerneavski I.					05.04	

Notă:  
 1. Schema electrică pentru conectarea indicatoarelor "IEȘIRE" se efectuează de către specialiști autorizați în domeniul electrificării conform normativului NCM G.02.01:2017 Instalații electrice de automatizare, semnalizare și telecomunicații.

Nr. Inv. Original / Semnatura și Data / Închimb. Nr. Inv.

Bloc B

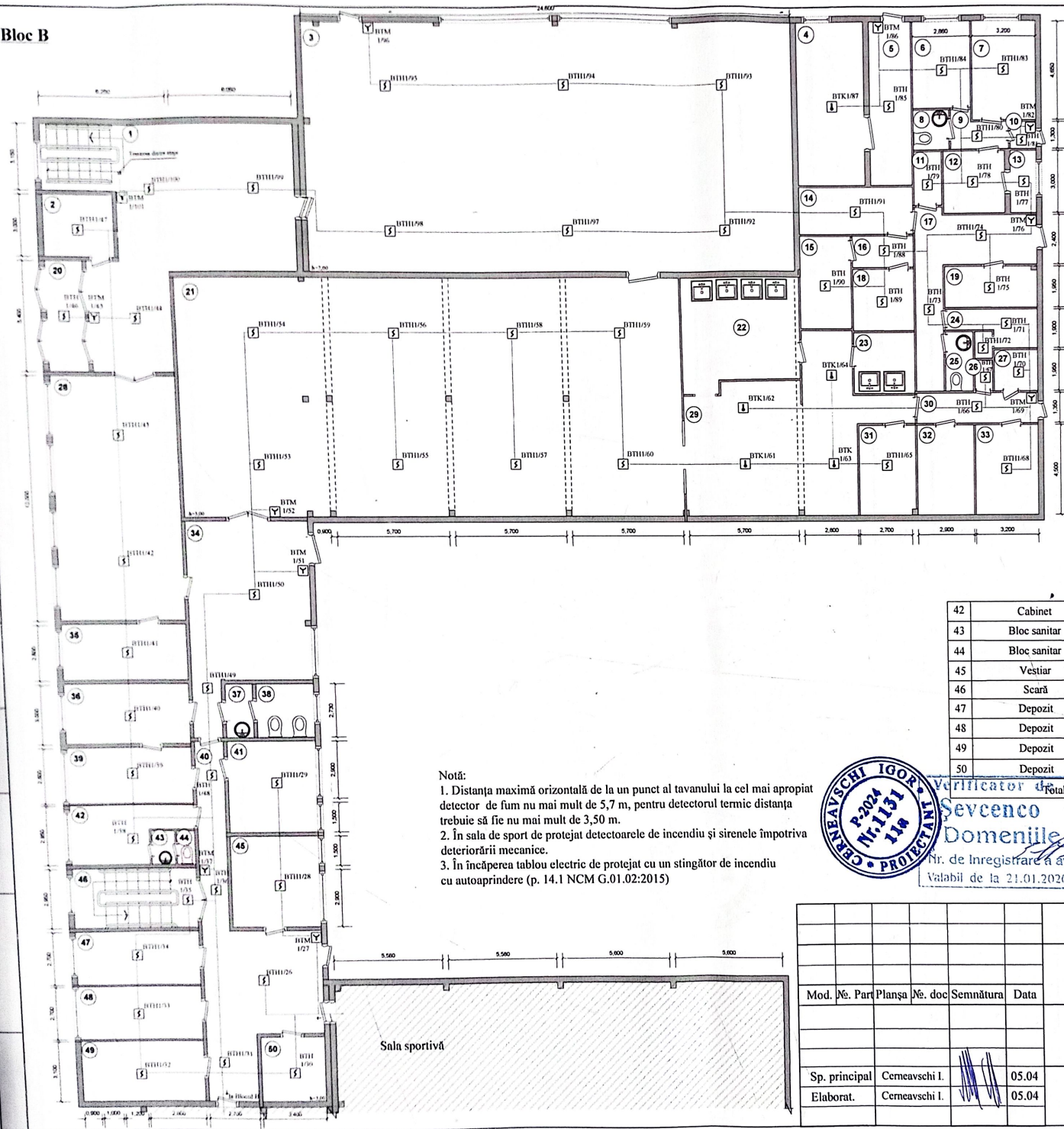

*contabil*

No	Denumirea	Supr.,m <sup>2</sup>	Cat
1	Scară cu holl	117,90	
2	Tablou electric	21,40	
3	Sala festivă	283,90	
4	Cameră auxiliară	18,70	
5	Coridor	11,25	
6	Cabinet	11,50	
7	Cabinet	14,90	
8	Bloc sanitar	2,80	
9	Coridor	4,20	
10	Antreu	1,60	
11	Depozit	3,60	
12	Contabilitatea	8,70	
13	Cassa	5,10	
14	Depozit	12,90	
15	Depozit	12,50	
16	Coridor	4,80	
17	Coridor	25,20	
18	Depozit	9,60	
19	Cabinet	9,00	
20	Tambur	9,80	
21	Cantina	222,40	
22	Spălătorie	31,20	
23	Spălătorie	9,60	
24	Vestiar	7,80	
25	Bloc sanitar	3,60	
26	Contor electric	1,30	
27	Vestiar	4,20	
28	Sală banchet	75,00	
29	Bucătărie	68,50	
30	Coridor	9,30	
31	Depozit piine	12,00	
32	Cameră frigorifică	13,00	
33	Depozit piine	14,40	
34	Coridor	53,80	
35	Anexă la sală banchet	17,50	
36	Asistent medical	18,80	
37	Bloc sanitar	4,00	
38	Bloc sanitar	7,90	
39	Asistent medical	17,50	
40	Coridor	47,10	
41	Vestiar	19,90	

42	Cabinet	14,10
43	Bloc sanitar	2,00
44	Bloc sanitar	1,50
45	Vestiar	20,00
46	Scară	18,40
47	Depozit	16,90
48	Depozit	16,90
49	Depozit	18,30
50	Depozit	11,20

Notă:  
 1. Distanța maximă orizontală de la un punct al tavanului la cel mai apropiat detector de fum nu mai mult de 5,7 m, pentru detectorul termic distanța trebuie să fie nu mai mult de 3,50 m.  
 2. În sala de sport de protejat detectoarele de incendiu și sirenele împotriva deteriorării mecanice.  
 3. În încăperea tablou electric de protejat cu un stingător de incendiu cu autoaprindere (p. 14.1 NCM G.01.02:2015)

Verificator de proiect  
 P-2024 Nr.1131  
 CEMEAVSCHI IGOP  
 PROIECTANT  
 Sevenco Alexandr  
 Domeniile  
 Nr. de înregistrare a avizului  
 Valabil de la 21.01.2020 până la 21.01.2025

Nr. Inv. Original  
 Semnatura și Data  
 In schimb. Nr. Inv.

Mod.	Nr. Plan	Planșa	Nr. doc	Semnătura	Data
Sp. principal	Cemeavski I.				05.04
Elaborat.	Cemeavski I.				05.04

09/2024-SI

I.P. Școala Profesională din Ungheni  
 or. Ungheni, str. Ștefan cel Mare 137

Faza	Planșa	
	17	2
PE	«EXCELENT»	«EXCELENT»

Blocul B de studii

Planul de amplasare a rețelilor SI  
 Etajul 1 (M 1: 200)

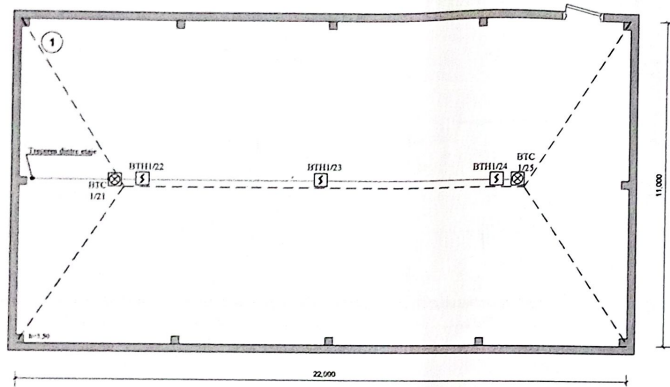

Nr	Denumirea	Supr. m	Cat.
1	Pod	242,00	
Total		242,00	

Verificator de proiecte 034  
**Șevcenco Alexandr**  
 Domeniile C-3  
 Nr. de înregistrare a avizului  
 Valabil de la 21.01.2020 până la 21.01.2025



				09/2024-SI	
				I.P. Școala Profesională din Ungheni or. Ungheni, str. Ștefan cel Mare 137	
Mod.	Nr. Part	Planșa	Nr. doc	Semnătura	Data
Sp. principal		Cerneavski I.			05.04
Elaborat.		Cerneavski I.			05.04
				Sala sportivă	
				Faza	
				Planșe R.L. Planșe	
				PE «EXCELENT» 24	
				2	
				«EXCELENT» S.R.L.	
				Planul de amplasare a rețelelor SI și SACE Pod (M 1: 200)	

Notă:  
 1. Distanța maximă orizontală de la un punct al tavanului la cel mai apropiat detector de fum nu mai mult de 5,7 m.  
 2. În sala de sport de protejat detectoarele de incendiu și siretele împotriva deteriorării mecanice.



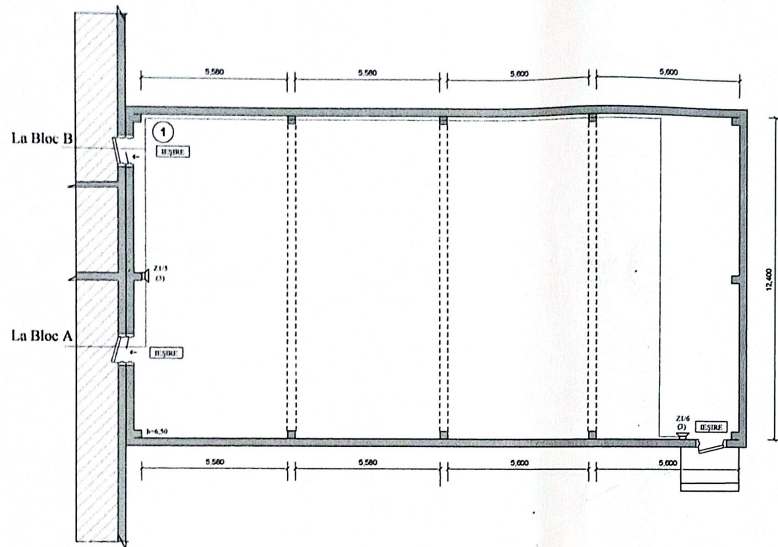

Nr.	Denumirea	Supr.,m	Cat.
1	Sala sportivă	305,50	
Total		305,50	

Verificator de proiecte 044  
**Șevcenco Alexandr**  
 Domeniile 2 și 3  
 Nr. de înregistrare a avizului 80/04.04.24  
 Valabil de la 21.01.2020 până la 21.01.2025



						09/2024-SI	
						I.P. Școala Profesională din Ungheni or. Ungheni, str. Ștefan cel Mare 137	
Mod.	Nr. Part	Planșa	Nr. doc	Semnătura	Data	Faza	Planșa
						PE	«EXCELENT» 2
Sp. principal		Cerneavski I.			05.04		
Elaborat.		Cerneavski I.			05.04		
						Planul de amplasare a rețelelor SACE Sala sportivă (M 1: 200)	

Notă:

1. Schema electrică pentru conectarea indicatoarelor "IESIRE" se efectuează de către specialiști autorizați în domeniul electrificării conform normativului NCM G.02.01:2017 Instalații electrice de automatizare, semnalizare și telecomunicații.



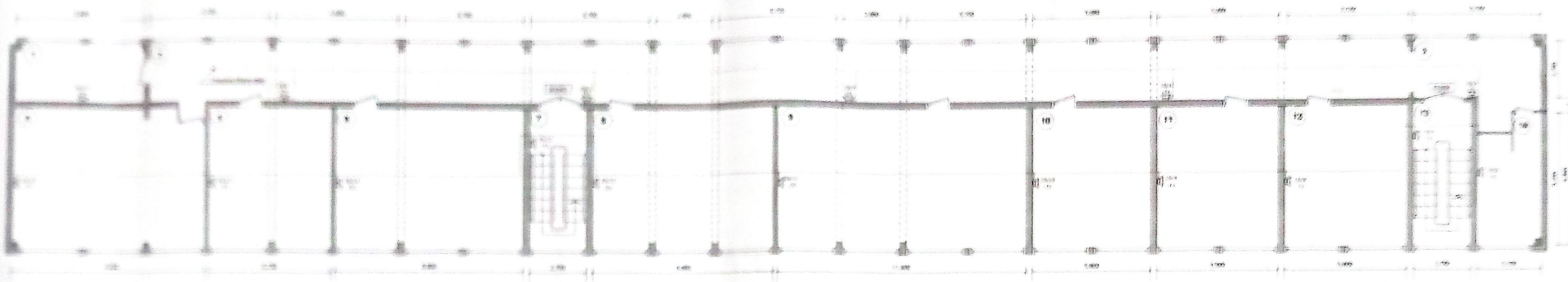

Verficator de proiecte 044  
**Șevcenco Alexandr**  
 Domeniile C.5, 6, 7  
 Nr. de înregistrare a vizitei  
 Valabil de la 21.01.2020 până la 21.01.2025

80/04 04 24



				09/2024-S1	
				I.P. Școala Profesională din Ungheș or Ungheș, str. Ștefan cel Mare 132	
Mod. Nr.	Part	Planșă	Nr. doc.	Semnătura	Data
Sp. principal					05.04
Elaborat					05.04
				Blocul A de stadio	
				Planul de amplasare a rețelelor SACE Etajul 4 (M.L. 200)	



Notă  
 1. Schema electrică pentru conectarea echipamentelor "SACE" în situațiile de stăru apăsătoare autorizată în domeniul electricității conform normativului NCM C. 02.01.2017 (instalații electrice de automatizare, controlare și telecomunicații)

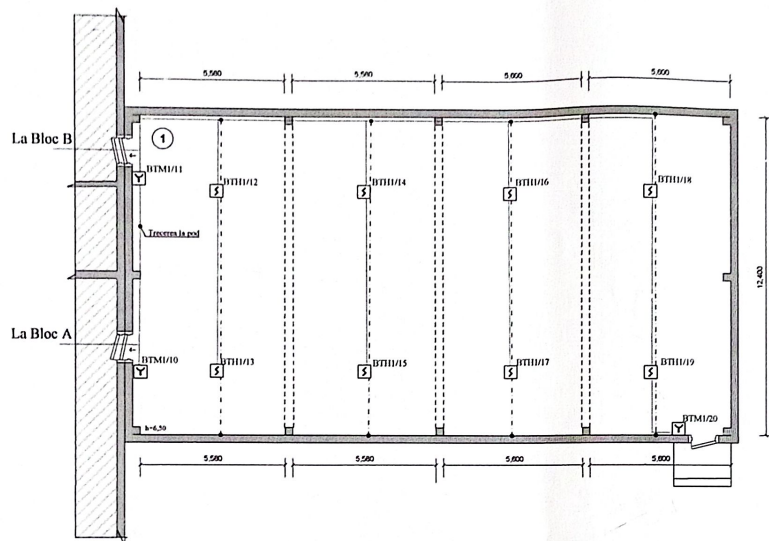

Nr.	Denumirea	Supr.,m	Cat.
1	Sala sportivă	305,50	
Total		305,50	

Verificator de proiecte 044  
**Şevcenco Alexandr**  
 Domeniile 5  
 Nr. de înregistrare a avizului 20/04 04.24  
 Valabil de la 21.01.2020 până la 21.01.2025



Mod.	Nr. Part	Planşa	Nr. doc	Semnătura	Data	09/2024-SI	
						I.P. Şcoala Profesională din Ungheni or. Ungheni, str. Ştefan cel Mare 137	
						Sala sportivă	Faza PE
							Planşa S.P.L. «EXCELENȚA» Planşa 2
Sp. principal		Cerneavski I.			05.04	Planul de amplasare a reţelelor SI Sala sportivă (M 1: 200)	«EXCELENȚA» S.R.L.
Elaborat.		Cerneavski I.			05.04		

Notă:  
 1. Distanţa maximă orizontală de la un punct al tavanului la cel mai apropiat detector de fum nu mai mult de 5,7 m.  
 2. În sala de sport de protejat detectoarele de incendiu şi sirenele împotriva deteriorării mecanice.

Nr. Inv. Original    Semnatura şi Data    Înscimb. Nr. Inv.

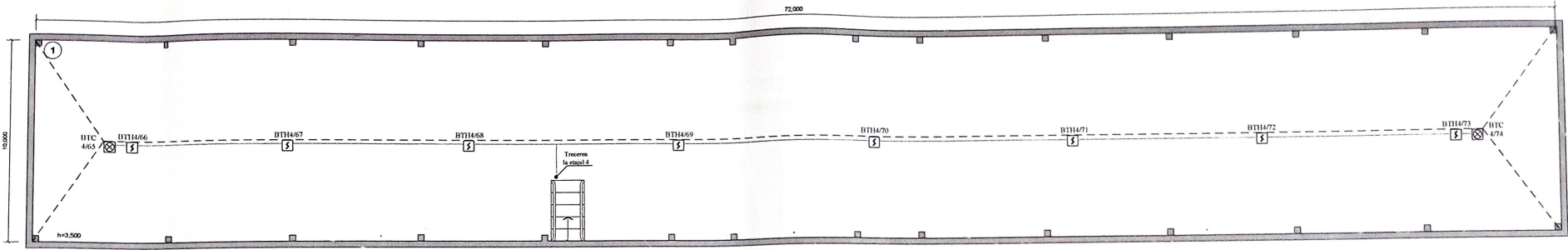

Nr.	Denumirea	Supr.,m
1	Pod	720,00

Verificator de proiecte 044  
**Șevcenco Alexandr**  
 Domeniile C.F. S.A.  
 Nr. de înregistrare a avizului  
 Valabil de la 21.01.2020 până la 21.11.2025

20/04/04.24



Mod.	Nr. Part	Planșa	Nr. doc	Semnătura	Data
Sp. principal		Cernevschi I.			05.04
Elaborat.		Cernevschi I.			05.04

09/2024-SI	
I.P. Școala Profesională din Ungheni or. Ungheni, str. Ștefan cel Mare 137	
Blocul A de studii	Faza PE
Planul de amplasare a rețelelor SI și SACE Pod (M 1: 200)	Planșa S.R.L. «EXCELENT» 2

Notă:  
 1. Distanța maximă orizontală de la un punct al tavanului la cel mai apropiat detector de fum nu mai mult de 5,7 m.

Nr. Inv. Original    Semnătura și Data    Înscrumb. Nr. Inv.

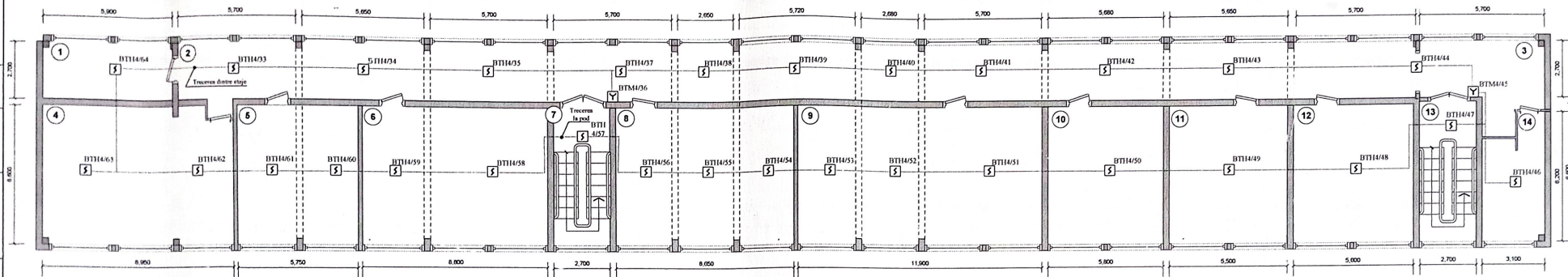

et 4

No	Denumirea	Supr.,m <sup>2</sup>	Cat
1	Cabinet	15,50	
2	Coridor	158,40	
3	Coridor	17,30	
4	Cabinet	58,00	
5	Cabinet	37,80	
6	Cabinet	58,00	
7	Scara	17,82	
8	Cabinet	56,90	
9	Cabinet	78,30	
10	Cabinet	38,30	
11	Cabinet	36,30	
12	Cabinet	37,00	
13	Scara	17,82	
14	Cabinet	17,70	
Total		645,14	

Verificator de proiecte 044  
**Şevcenco Alexandr**  
 Domeniile 8, Ba.7  
 Nr. de înregistrare a arizului 80/09 09 24  
 Valabil de la 21.01.2020 până la 21.01.2025



Mod.	Nr. Part	Planşa	Nr. doc	Semnătura	Data
Sp. principal		Cerneavski I.			05.04
Elaborat.		Cerneavski I.			05.04

09/2024-SI	
I.P. Şcoala Profesională din Ungheni or. Ungheni, str. Ştefan cel Mare 137	
Blocul A de studii	Planşa S.R.L. "EXCELENT"
Planul de amplasare a reţelelor SI Etajul 4 (M 1: 200)	2



№. Inv. Original    Semnătura şi Data    În schimb. №. Inv.

Notă:  
 1. Distanţa maximă orizontală de la un punct al tavanului la cel mai apropiat detector de fum nu mai mult de 5,7 m.

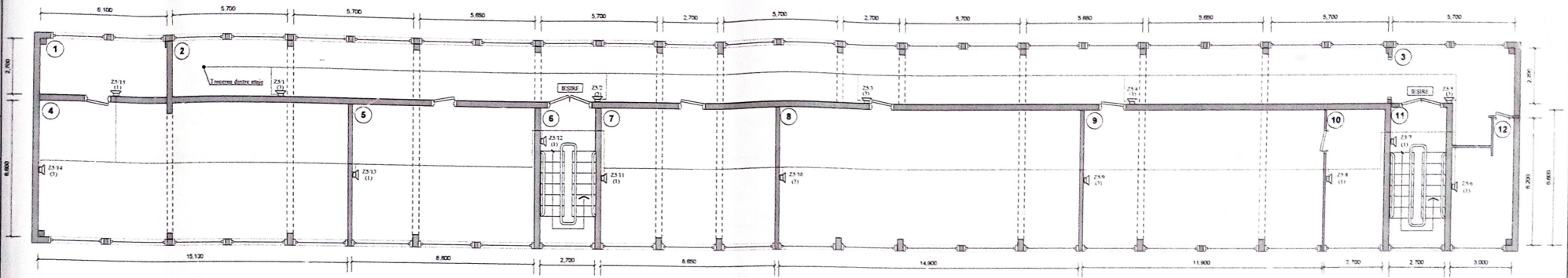

Verificator de proiecte 049  
 Șevenco Alexandr  
 Domeniile 2, 3, 7  
 Nr. de înregistrare a vizului 82/04.04.24  
 Valabil de la 21.01.2020 până la 21.11.2025



Mod.	Nr. Part	Planșa	Nr. doc	Semnătura	Data
Sp. principal		Cernevșchi I.			05.04
Elaborat.		Cernevșchi I.			05.04

09/2024-SI

I.P. Școala Profesională din Ungheni  
 or. Ungheni, str. Ștefan cel Mare 137A

Blocul A de studii

Planul de amplasare a rețelilor SACE  
 Etajul 3 (M 1: 200)

Notă:  
 1. Schema electrică pentru conectarea indicatoarelor "IEȘIRE" se efectuează de către specialiști autorizați în domeniul electricității conform normativului NCM G.02.01:2017 Instalații electrice de automatizare, semnalizare și telecomunicații.

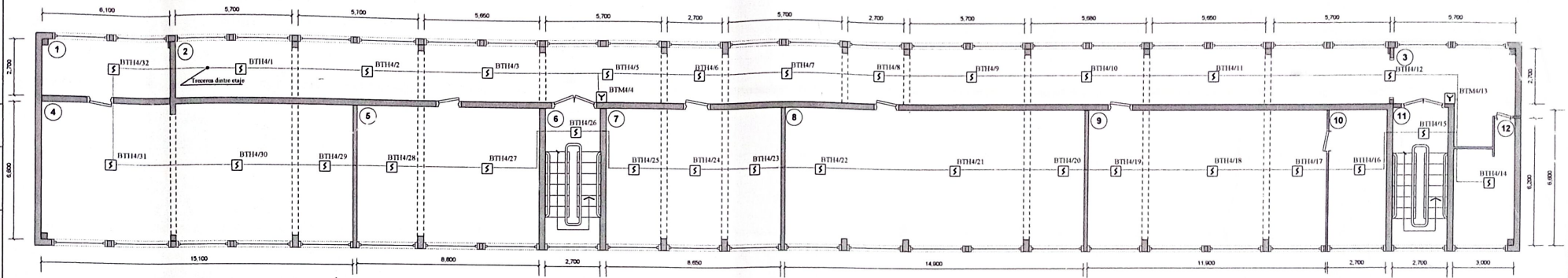

Nr.	Denumirea	Supr.,m <sup>2</sup>	Cat
1	Cabinet	15,40	
2	Coridor	158,40	
3	Coridor	17,30	
4	Cabinet	99,10	
5	Cabinet	58,00	
6	Scara	17,82	
7	Cabinet	56,80	
8	Cabinet	98,00	
9	Cabinet	78,30	
10	Cabinet	17,80	
11	Scara	17,82	
12	Cabinet	15,90	
Total		650,64	

Verificator de proiecte 044  
**Șevcenco Alexandr**  
 Domeniile 0588  
 Nr. de înregistrare a avizului 80/04.04.24  
 Valabil de la 21.01.2020 până la 21.01.2025

						09/2024-SI		
						I.P. Școala Profesională din Ungheni or. Ungheni, str. Ștefan cel Mare 137		
						Blocul A de studii		
						Faza Planșa Planșe S.R.L. "EXCELENȚA" 2 "EXCELENȚA" S.R.L.		
						Planul de amplasare a rețelilor SI Etajul 3 (M 1: 200)		
Mod. Nr. Part	Planșa	Nr. doc	Semnătura	Data				
Sp. principal	Șevcenco I.			05.04				
Elaborat.	Șevcenco I.			05.04				



Notă:  
 1. Distanța maximă orizontală de la un punct al tavanului la cel mai apropiat detector de fum nu mai mult de 5,7 m.

Nr. Inv. Original / Semnată și Data / Înscămb. Nr. Inv.

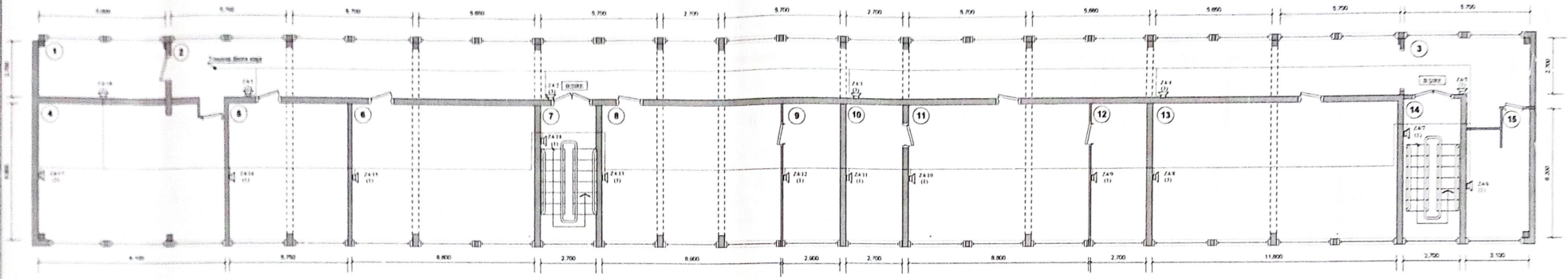

Verificator de proiecte 044  
**Șevcenco Alexandr**  
 Domeniile C-7a, 7  
 Nr. de înregistrare a avizului  
 Valabil de la 21.01.2020 până la 21.01.2025

80/04.04.24



		09/2024-SI	
		I.P. Școala Profesională din Ungheni or. Ungheni, str. Ștefan cel Mare 137	
Mod. №.	Part. Planșa	№. doc.	Semnătura
Sp. principal	Cemeavski I.		05.04
Elaborat.	Cemeavski I.		05.04
		Blocul A de studii	
		Faza	Planșă
		PE	2
		Planul de amplasare a rețelelor SACE Etajul 2 (M 1:200)	



Notă:  
 1. Schema electrică pentru conectarea indicatoarelor "IEȘIRE" se efectuează de către specialiști autorizați în domeniul electricității conform normativului NCM G.02.01:2017 Instalații electrice de automatizare, semnalizare și telecomunicații.

№. Inv. Original  
 Semnătura și Data  
 Inscr. în amb. №. Inv.



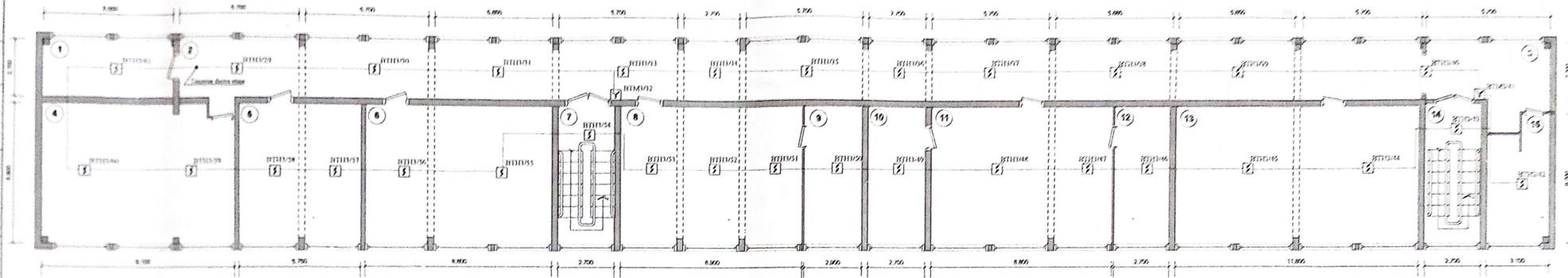

Nr	Denumirea	Supr..m²	Cat
1	Cabinet	15,50	
2	Coridor	158,40	
3	Coridor	17,30	
4	Cabinet	59,00	
5	Cabinet	37,80	
6	Cabinet	58,00	
7	Scara	17,82	
8	Cabinet	58,50	
9	Cabinet	19,10	
10	Cabinet	17,80	
11	Cabinet	58,00	
12	Cabinet	17,80	
13	Cabinet	77,80	
14	Scara	17,82	
15	Cabinet	17,70	
Total		648,34	

Verificator de proiecte 044  
**Șevcenco Alexandr**  
 Domeniile 577  
 Nr. de înregistrare a avizului 80/0404.24  
 Valabil de la 21.01.2020 până la 21.01.2025



Notă:  
 1. Distanța maximă orizontală de la un punct al tavanului la cel mai apropiat detector de fum nu mai mult de 5,7 m., pentru detectorul termic distanța trebuie să fie nu mai mult de 3,50 m.  
 2. În încăperea tablou electric de protejat cu un stingător de incendiu cu autoaprindere (p. 14.1 NCM G.01.02:2015)

				09/2024-SI	
				I.P. Școala Profesională din Ungheni or. Ungheni, str. Ștefan cel Mare 137	
Mod. Nr. Part	Planșa	Nr. doc	Semnătura	Data	Blocul A de studii Faza: Planșa PE: S.R.L. 24 <b>«EXCELENT»</b> S.R.L. 2 <b>«EXCELENT»</b> S.R.L.
Sp. principal	Cemevschi I.			05.04	Planul de amplasare a rețelelor SI Etajul 2 (M 1:200)
Elaborat.	Cemevschi I.			05.04	

No. Inv. Originalul

Semnatura și Data

Inchimb. Nr. Inv.

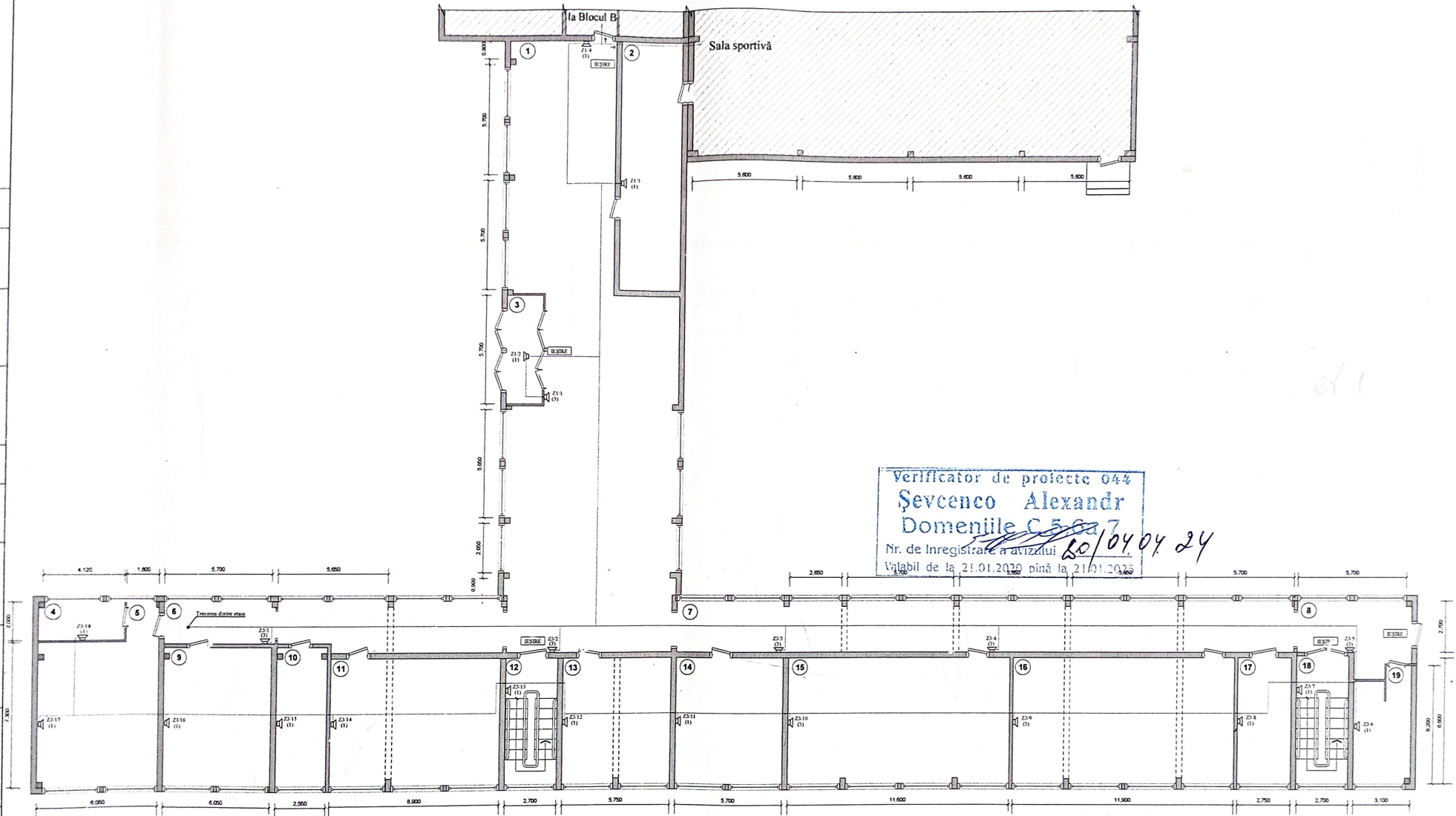

Notă:  
 1. Schema electrică pentru conectarea indicatoarelor "IEȘIRE" se efectuează de către specialiști autorizați în domeniul electrificării conform normativului NCM G.02.01:2017 Instalații electrice de automatizare, semnalizare și telecomunicații.



Mod.	Nr. Part	Planșa	Nr. doc	Semnătura	Data
Sp. principal					05.04
Elaborat.					05.04

09/2024-SI	
I.P. Școala Profesională din Ungheni or. Ungheni, str. Ștefan cel Mare 137	
Blocul A de studii	Faza Planșa Planșe
Planul de amplasare a rețelelor SACE Etajul 1 (M 1: 200)	P S.A.L. 24 "E.BCELENT" 2 "E.BCELENT" S.R.L.

No	Denumirea	Supr. m <sup>2</sup>	Cat
1	Coridor	168,90	
2	Cabinet	41,60	
3	Cabinet	10,60	
4	Cabinet	8,10	
5	Cabinet	47,80	
6	Cabinet	65,40	
7	Coridor	88,40	
8	Cabinet	17,30	
9	Cabinet	43,80	
10	Cabinet	19,40	
11	Cabinet	57,90	
12	Scara	17,80	
13	Cabinet	38,0	
14	Cabinet	37,60	
15	Cabinet	76,60	
16	Cabinet	78,10	
17	Cabinet	18,20	
18	Scara	17,70	
19	Cabinet	17,70	
Total		870,90	

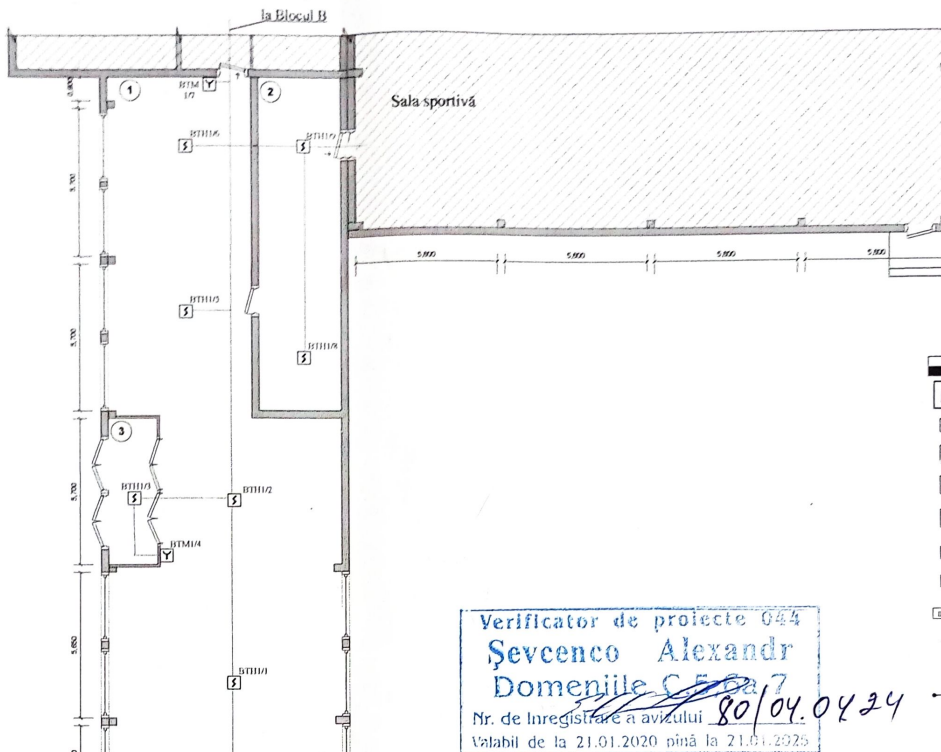

Bloc A

Marcare convenționale

- Receptor panoul de control adresabil
- Monobloc
- Difuzor de perete/Sirena
- Detector de incendiu la fum adresabil
- Detector manual de incendiu adresabil
- Detector de incendiu termic adresabil
- Sursă de alimentare de rezervă de comutare
- GSM modul
- Leșire emițător LED
- Punctele de trecere între etaje
- Dispozitiv de semnalizare adresabil
- Corbotros d=3mm în tub gofrat

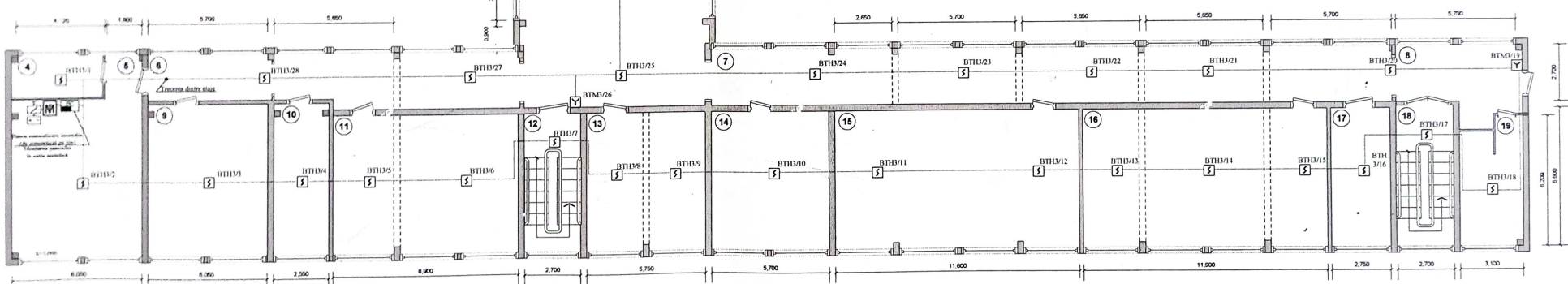

No. Inv. Originalul / Semnatura și Data / Înscrînș. No. Inv.

Notă:  
1. Distanța maximă orizontală de la un punct al tavanului la cel mai apropiat detector de fum nu mai mult de 5,7 m.



Mod.	No.	Par.	Plansa	No. doc.	Semnătura	Data
Sp. principal				Cereavshi I.		05.04
Elaborat.				Cereavshi I.		05.04

09/2024-SI		
I.P. Școala Profesională din Ungheni or. Ungheni, str. Ștefan cel Mare 137		
Bloc A de studii	Faza PE	Plansa S.R.L. «EXCELENT» 2 «EXCELENT» S.R.L.
Planul de amplasare a rețelilor SI Etajul 1 (M 1: 200)		«EXCELENT» S.R.L.

