

CAIETUL DE SARCINI

Servicii de proiectare pentru Amenajarea cuvetei riuletului de evacuare a apelor pluviale de la str. Schinoasa Vale pina la str. Cimpului 47 or.Codru, m. Chişinău

1.	<i>Denumirea lucrării</i>	Servicii de proiectare pentru Amenajarea cuvetei riuletului de evacuare a apelor pluviale de la str. Schinoasa Vale pina la str. Cimpului 47 or.Codru, m. Chişinău
2.	<i>Temeiul proiectării</i>	Decizia Consiliului nr. ___ din _____. Starea tehnică nesatisfăcătoare/riscuri de inundare si deteriorare a infrastructurii.
3.	<i>Faza de proiectare</i>	Proiect de execuție.
4.	<i>Amplasamentul</i>	De la str. Schinoasa Vale – pin la str. Cimpului 47 din or.Codru, m. Chişinău
5.	<i>Parametrii tehnici de bază</i>	<ul style="list-style-type: none"> - Categoria tehnică a străzii de amplasare, conform CP D.02.11-2014; - Tipul constructivului: beton; - Lungimea totala cuvetei: existente – 5200 m; - Lățimea medie a cuvetei: - 1,80 m, - Sarcini de calcul: conform СНиП - Seismicitatea zonei amplasării: 7 grade, conform CP D.02.05-2017; - Accesoriile străzii, siguranța rutieră: conform CP D.02.11-2014, CP D.01.05-2012 și a altor standarde în vigoare;
7.	<i>Caile de acces</i>	- Conform situației în teren
8.	<i>Necesitatea efectuării studiilor și cercetărilor pe teren</i>	- Se vor efectua studii, cercetări în teren, în volum necesar pentru elaborarea proiectului în conformitate cu cerințele normativelor în construcții în vigoare (topo-geodezia, geologia, hidrologia, pedologia, calcule hidrologice etc.)
9.	<i>Date inițiale la tema de proiect, avize, acorduri</i>	Beneficiarul va obține cu susținerea Proiectantului: <ul style="list-style-type: none"> - Certificatul de urbanism; - Avizul autorităților administrației publice locale și organelor de stat de supraveghere; - Avizele organizațiilor ce dețin rețele edilitare în zona de proiectare.
10.	<i>Conținutul proiectului de execuție</i>	Conform NCM A.07.02-2012: <ul style="list-style-type: none"> - Memoriu tehnic, - Desene de execuție; - Organizarea lucrărilor de construcție; - Devize și Listele cu cantitățile de lucrări pe compartimente.
11.	<i>Numărul de exemplare de documentație predate</i>	Pentru Beneficiar: În volum de 3exemplare de Documentație de proiect + varianta electronică CD.
12.	<i>Avizarea cărții tehnice</i>	este necesar
13.	<i>Supraveghere de autor</i>	este necesar

Notă: Serviciile se vor executa în baza următoarelor documente normative principale:

1. Instrucțiuni cu privire la procedura de elaborare, avizare, aprobare și conținutul-cadru al documentației de proiect pentru construcții NCM A.07.02-2012;
2. Instrucțiuni privind determinarea cheltuielilor de deviz la salarizarea în construcții CPL.01.02-2012;
3. Инженерные изыскания для строительства СНиП 1.02.07-87;
4. Recomandări privind proiectarea străzilor din localități urbane și rurale CP D.02.11-2014;
5. Proiectarea drumurilor publice NCM D.02.01:2015
6. Мосты и трубы СНиП 2.05.03-84*;
7. Proiectarea podurilor de șosea în zone seismice CP D.02.05-2017;
8. Prețuri de referință pentru lucrări de proiectare în construcții NCM L.02.11-2013;
9. Сборник цен на проектные работы для строительства, Moscova 1987;
10. Сборник цен на изыскательские работы для капитального строительства, 1982.
11. Determinarea caracteristicilor hidrologice pentru conditiile R.Moldova CP D.01.05-2012
12. „Clasificarea și periodicitatea executării Lucrărilor de întreținereși reparație a drumurilor publice” CP D.02.24:2019

Material grafic

În prezentul compartiment se vor include schițe, scheme, planuri, precum și alte documente necesare pentru pregătirea ofertei și demararea contractului.

Devizul de cheltuieli

Nr crt	Denumirea serviciilor de proiectare	Unitatea de măsură	Cantitatea	Preț pe Unitatea de măsură (lei)	Preț total (lei)
1.	Lucrări de proiectare				
2.	Calcul hidrologice și hidraulice				
3.	Propsectiuni geotehnice				
4.	Lucrări topogeodezice				
5.	Lucrări de reamenajare a comunicațiilor (după caz)				
6.	Măsuri pentru prevenirea alunecărilor de teren (după caz)				
7.	Elaborarea devizelor de cheltuieli				
8.	Coordonari				
9.	Verificarea și expertizarea documentației de proiect-deviz				
10.	Alte activități...				

Notă: Articolele de servicii de proiectare vor fi comasate în cadrul devizului de cheltuieli al ofertantului. Pentru fiecare articol din deviz ofertantul va prezenta o calculație a prețului. Ofertantul trebuie să indice în ofertă prețurile la toate tipurile de servicii și lucrări descrise în deviz. În articolele de deviz calculate se vor include toate serviciile și lucrările aferente. Serviciile și lucrările care nu vor fi incluse în articolele de deviz vor fi considerate acoperite de alte prețuri din devizul-ofertă și nu vor fi achitate de autoritatea contractantă. Toate cheltuielile, directe și indirecte, toate taxele și impozitele, inclusiv TVA și alte plăți suportate de proiectant, în conformitate cu condițiile contractului sau din alte motive, existente la data prezentării ofertei, se vor include în prețurile unitare comasate și prețul total al ofertei.

LOCALIZARE PE HARTĂ

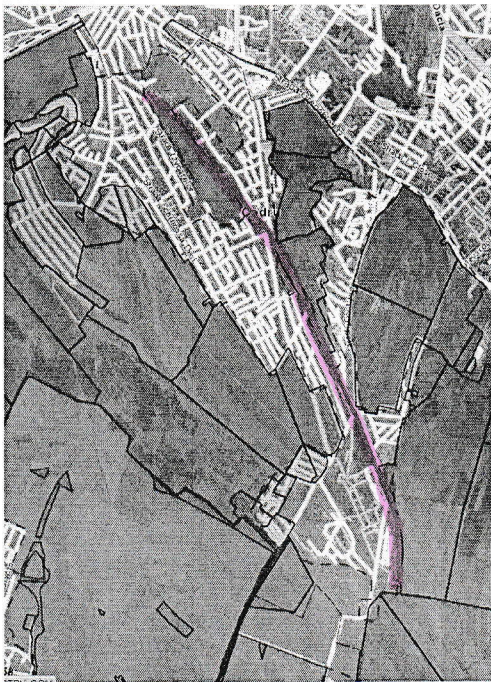

Executor _____

Beneficiar _____

A. Plesca

V. Munteanu



DEVIZ ESTIMATIV

Pentru

Elaborarea proiectului de execuție „Amenajarea cuvetei riuletului de evacuare a apelor pluviale de la str. Schinoasa Vale pina la str. Cimpului 47 or.Codru, mun. Chisinau”.

N	Caracteristica itreprinderii,cladirii,edificiului sau tipurile de lucrari	cantitate a	Calcol de cost a+bx Volumul luvrarilor de constructive si <u>montaj X%</u> 100 CANTIT.X PRET	Cost lucrari Lei MD
1	2	3	4	
1	Studiul Topo-Geodezic	5200 m		
2	Studii pedologice	5200 m		
3	Prospectiuni geotehnice	5200 m		
4	Lucrari hidrotehnice	5200 m		
5	Calculul hidrologice	5200 m		
4	Elaborarea devizului de cheltuieli	1 set		
TOTAL :				283173
TVA				56634.60
TOTAL:(INCLUSIV TVA)				339807,60



Director SRL LUXGAZ _____

Şef de proiect _____

L. Ş. " " 2020

Aprobat Reprezentantul cu funcții de răspundere al beneficiarului _____

Aprobat Conducătorul Institutiei care a aprobat devizul _____

L. Ş. " " 2020

CAIETUL DE SARCINI

Servicii de proiectare pentru Constructia Trotuarelor pe str. Valea Apelor, str. Schinoasa Deal, or.Codru, m. Chişinău

1.	Denumirea lucrării	Servicii de proiectare pentru Constructia Trotuarelor pe str. Valea Apelor, str. Schinoasa Deal, or.Codru, m. Chişinău
2.	Temeiul proiectării	Decizia Consiliului nr. __ din _____. Starea tehnică nesatisfăcătoare/avariată sau lipsa acestora.
3.	Faza de proiectare	Proiect de execuție.
4.	Amplasamentul	str. Valea Apelor, str. Schinoasa Deal din or.Codru, m. Chişinău
5.	Parametrii tehnici de bază	<ul style="list-style-type: none"> - Categoria tehnică a străzii de amplasare, conform CP D.02.11-2014; - Tipul îmbrăcămintei rutiere: beton asfaltic; - Lungimea strazii Valea Apelor: existente – 400 m; - Lungimea strazii Schinoasa Deal: existente – 1920 m; - Lăţimea totala drumului, inclusiv a căii pietonale a trotuarului: până la 6,50 m, fiecare; - Sarcini de calcul: conform СНиП - Seismicitatea zonei amplasării: 7 grade, conform CP D.02.05-2017; - Accesoriile străzii, siguranţa rutieră: conform CP D.02.11-2014 şi a altor standarde în vigoare;
7.	Caile de acces	- Conform situaţiei în teren
8.	Necesitatea efectuării studiilor şi cercetărilor pe teren	- Se vor efectua studii, cercetări în teren, în volum necesar pentru elaborarea proiectului în conformitate cu cerinţele normativelor în construcţii în vigoare (topo-geodezia, geologia, hidrologia, etc.)
9.	Date iniţiale la tema de proiect, avize, acorduri	Beneficiarul va obţine cu susţinerea Proiectantului: <ul style="list-style-type: none"> - Certificatul de urbanism; - Avizul autorităţilor administraţiei publice locale şi organelor de stat de supraveghere; - Avizele organizaţiilor ce deţin reţele edilitare în zona de proiectare.
10.	Conţinutul proiectului de execuţie	Conform NCM A.07.02-2012: <ul style="list-style-type: none"> - Memoriu tehnic, - Desene de execuţie; - Organizarea lucrărilor de construcţie; - Devize şi Listele cu cantităţile de lucrări pe compartimente.
11.	Numărul de exemplare de documentaţie predate	Pentru Beneficiar: În volum de 3exemplare de Documentaţie de proiect + varianta electronică CD.
12.	Avizarea cărţii tehnice	este necesar
13.	Supraveghere de autor	este necesar

Notă: Serviciile se vor executa în baza următoarelor documente normative principale:

1. Instrucţiuni cu privire la procedura de elaborare, avizare, aprobare şi conţinutul-cadru al documentaţiei de proiect pentru construcţii
NCM A.07.02-2012;
2. Instrucţiuni privind determinarea cheltuielilor de deviz la salarizarea în construcţii CPL.01.02-2012;
3. Инженерные изыскания для строительства СНиП 1.02.07-87;
4. Recomandări privind proiectarea străzilor din localităţi urbane şi rurale CP D.02.11-2014;
5. Proiectarea drumurilor publice NCM D.02.01:2015
6. Мосты и трубы СНиП 2.05.03-84*;
7. Proiectarea podurilor de şosea în zone seismice CP D.02.05-2017;
8. Preţuri de referinţă pentru lucrări de proiectare în construcţii NCM L.02.11-2013;
9. Сборник цен на проектные работы для строительства, Москва 1987;
10. Сборник цен на изыскательские работы для капитального строительства, 1982.

Material grafic

În prezentul compartiment se vor include schițe, scheme, planuri, precum și alte documente necesare pentru pregătirea ofertei și demararea contractului.

Devizul de cheltuieli

Nr crt	Denumirea serviciilor de proiectare	Unitatea de măsură	Cantitatea	Preț pe Unitatea de măsură (lei)	Preț total (lei)
1.	Lucrări de proiectare				
2.	Lucrări hidrologice și hidraulice				
3.	Lucrări geotehnice				
4.	Lucrări topogeodezice				
5.	Lucrări de reamenajare a comunicațiilor (după caz)				
6.	Măsuri pentru prevenirea alunecărilor de teren (după caz)				
7.	Elaborarea devizelor de cheltuieli				
8.	Coordonari				
9.	Verificarea și expertizarea documentației de proiect-deviz				
10.	Alte activități				

Notă: Articolele de servicii de proiectare vor fi comasate în cadrul devizului de cheltuieli al ofertantului. Pentru fiecare articol din deviz ofertantul va prezenta o calculație a prețului. Ofertantul trebuie să indice în ofertă prețurile la toate tipurile de servicii și lucrări descrise în deviz. În articolele de deviz calculate se vor include toate serviciile și lucrările aferente. Serviciile și lucrările care nu vor fi incluse în articolele de deviz vor fi considerate acoperite de alte prețuri din devizul-ofertă și nu vor fi achitate de autoritatea contractantă. Toate cheltuielile, directe și indirecte, toate taxele și impozitele, inclusiv TVA și alte plăți suportate de proiectant, în conformitate cu condițiile contractului sau din alte motive, existente la data prezentării ofertei, se vor include în prețurile unitare comasate și prețul total al ofertei.

LOCALIZARE PE HARTĂ



Executor

A. Plesca

Beneficiar

V. Munteanu



DEVIZ ESTIMATIV

Pentru

Elaborarea proiectului de execuție „Construcția Trotuarelor din str. Valea Apelor și str. Schinoasa Deal or.Codru”.

N	Caracteristica întreprinderii, clădirii, edificiului sau tipurile de lucrări	cantit atea	Calcul de cost a+bx Volumul lucrărilor de construcție și <u>montaj</u> X% 100 CANTIT.X PRET	Cost lucrări Lei MD
1	2		4	
1	Proiectarea trotuarelor: Str. Valea Apelor – 400 m.l. Str. Schinoasa Deal – 1920 m.l. or.Codru.	m	2320	
2	Studiul Topo-Geotehnic	m	2320	
3	Studiul Hidro-Geologic	buc	Conform normelor	
4	Elaborarea devizului de cheltuieli	buc		
TOTAL :				240616
TVA				48123.20
TOTAL:(INCLUSIV TVA)				288739.20



Director SRL LUXGAZ _____

Șef de proiect _____

L. Ș. " " _____ 2020

Aprobat
Reprezentantul cu funcții de răspundere al beneficiarului _____

Aprobat
Conducătorul Instituției care a aprobat devizul _____

L. Ș. " " _____ 2020

CAIETUL DE SARCINI

Servicii de proiectare pentru Constructia str. Soarelui, or.Codru, m. Chișinău

1.	Denumirea lucrării	Servicii de proiectare pentru Constructia str. Soarelui, or.Codru, m. Chișinău
2.	Temeiul proiectării	Decizia Consiliului nr. __ din _____. Starea tehnică nesatisfăcătoare/avariată a drumurilor.
3.	Faza de proiectare	Proiect de execuție.
4.	Amplasamentul	Str. Soarelui din or.Codru, m. Chișinău
5.	Parametrii tehnici de bază	<ul style="list-style-type: none"> - Categoria tehnică a străzii de amplasare, conform CP D.02.11-2014; - Tipul îmbrăcăminte rutiere: beton asfaltic; - Lungimea strazilor: existente – 1900 m; - Lățimea totala drumului, inclusiv a căii pietonale a trotuarului: până la 6,50 m, fiecare; - Sarcini de calcul: conform СНИП - Seismicitatea zonei amplasării: 7 grade, conform CP D.02.05-2017; - Accesoriile străzii, siguranța rutieră: conform CP D.02.11-2014 și a altor standarde în vigoare;
7.	Caile de acces	- Până la 5 m la fiecare intersectie, conform situației în teren
8.	Necesitatea efectuării studiilor și cercetărilor pe teren	- Se vor efectua studii, cercetări în teren, în volum necesar pentru elaborarea proiectului în conformitate cu cerințele normativelor în construcții în vigoare (topo-geodezia, geologia, hidrologia, etc.)
9.	Date inițiale la tema de proiect, avize, acorduri	Beneficiarul va obține cu susținerea Proiectantului: <ul style="list-style-type: none"> - Certificatul de urbanism; - Avizul autorităților administrației publice locale și organelor de stat de supraveghere; - Avizele organizațiilor ce dețin rețele edilitare în zona de proiectare.
10.	Conținutul proiectului de execuție	Conform NCM A.07.02-2012: <ul style="list-style-type: none"> - Memoriu tehnic, - Desene de execuție; - Organizarea lucrărilor de construcție; - Devize și Listele cu cantitățile de lucrări pe compartimente.
11.	Numărul de exemplare de documentație predate	Pentru Beneficiar: În volum de 3exemplare de Documentație de proiect + varianta electronică CD.
12.	Avizarea cărții tehnice	este necesar
13.	Supraveghere de autor	este necesar

Notă: Serviciile se vor executa în baza următoarelor documente normative principale:

1. Instrucțiuni cu privire la procedura de elaborare, avizare, aprobare și conținutul-cadru al documentației de proiect pentru construcții
NCM A.07.02-2012;
2. Instrucțiuni privind determinarea cheltuielilor de deviz la salarizarea în construcții CPL.01.02-2012;
3. Инженерные изыскания для строительства СНИП 1.02.07-87;
4. Recomandări privind proiectarea străzilor din localități urbane și rurale CP D.02.11-2014;
5. Proiectarea drumurilor publice NCM D.02.01:2015
6. Мосты и трубы СНИП 2.05.03-84*;
7. Proiectarea podurilor de șosea în zone seismice CP D.02.05-2017;
8. Prețuri de referință pentru lucrări de proiectare în construcții NCM L.02.11-2013;
9. Сборник цен на проектные работы для строительства, Москва 1987;
10. Сборник цен на изыскательские работы для капитального строительства, 1982

Material grafic

În prezentul compartiment se vor include schițe, scheme, planuri, precum și alte documente necesare pentru pregătirea ofertei și demararea contractului.

Devizul de cheltuieli

Nr crt	Denumirea serviciilor de proiectare	Unitatea de măsură	Cantitatea	Preț pe Unitatea de măsură (lei)	Preț total (lei)
1.	Lucrări de proiectare				
2.	Lucrări hidrologice și hidraulice				
3.	Lucrări geotehnice				
4.	Lucrări topogeodezice				
5.	Lucrări de reamenajare a comunicațiilor (după caz)				
6.	Măsuri pentru prevenirea alunecărilor de teren (după caz)				
7.	Elaborarea devizelor de cheltuieli				
8.	Coordonari				
9.	Verificarea și expertizarea documentației de proiect-deviz				
10.	Alte activități				

Notă: Articolele de servicii de proiectare vor fi comasate în cadrul devizului de cheltuieli al ofertantului. Pentru fiecare articol din deviz ofertantul va prezenta o calculație a prețului. Ofertantul trebuie să indice în ofertă prețurile la toate tipurile de servicii și lucrări descrise în deviz. În articolele de deviz calculate se vor include toate serviciile și lucrările aferente. Serviciile și lucrările care nu vor fi incluse în articolele de deviz vor fi considerate acoperite de alte prețuri din devizul-ofertă și nu vor fi achitate de autoritatea contractantă. Toate cheltuielile, directe și indirecte, toate taxele și impozitele, inclusiv TVA și alte plăți suportate de proiectant, în conformitate cu condițiile contractului sau din alte motive, existente la data prezentării ofertei, se vor include în prețurile unitare comasate și prețul total al ofertei.

LOCALIZARE PE HARTĂ

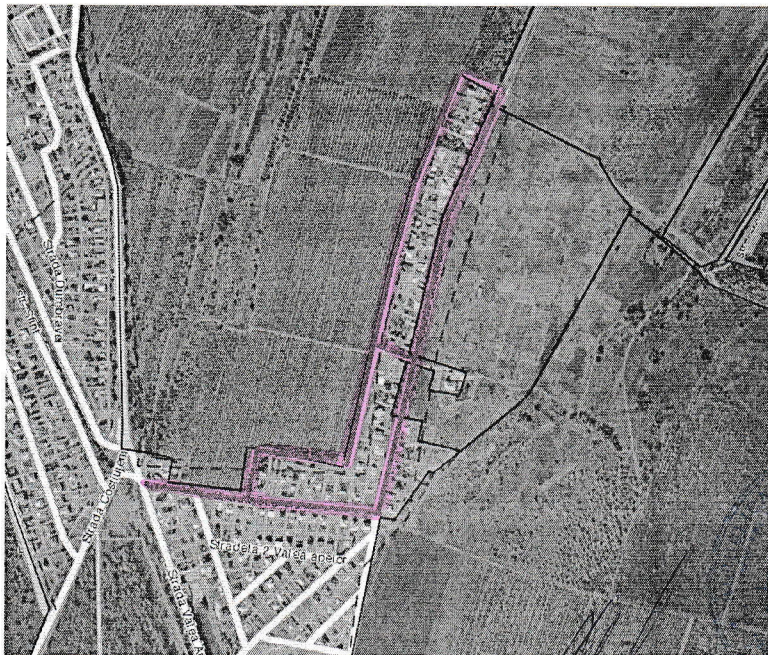

Executor _____ *A. Plesca* _____ A. Plesca

Beneficiar _____ V. Munteanu _____

DEVIZ ESTIMATIV

Pentru

Elaborarea proiectului de execuție „Construcția str. Soarelui or.Codru.
(inclusiv trotuar) cu l= 6.5m”.

N	Caracteristica itreprinderii,cladirii,edificiului sau tipurile de lucrari	cantit atea	Calcul de cost a+bx Volumul lucrurilor de constructive si <u>montaj X%</u> 100 CANTIT.X PRET	Cost lucrari Lei MD
1	2		4	
1	Proiectarea str. Soarelui or.Codru. (inclusiv trotuar) cu L 6.5m	m	1900	
2	Studiul Topo-Geotehnic	m	1900	
3	Studiul Hidro-Geologic	buc	Conform normelor	
4	Elaborarea devizului de cheltuieli	buc		
TOTAL :				240766
TVA				39820
TOTAL:(INCLUSIV TVA)				288919.20



Director SRL LUXGAZ _____

Sef de proiect _____

L. Ş. " " 2020

Aprobat

Reprezentantul cu funcții de răspundere al beneficiarului _____

Aprobat

Conducătorul Institutiei care a aprobat devizul _____

L. Ş. " " 2020

CAIETUL DE SARCINI

Servicii de proiectare pentru Constructia stradelor Pomicultorilor-str.Sihastrului, or.Codru, m. Chişinău

1.	<i>Denumirea lucrării</i>	Servicii de proiectare pentru Constructia stradelor Pomicultorilor - str.Sihastrului, or.Codru, m. Chişinău
2.	<i>Temeiul proiectării</i>	Decizia Consiliului nr. __ din _____. Starea tehnică nesatisfăcătoare/avariată a drumurilor.
3.	<i>Faza de proiectare</i>	Proiect de execuție.
4.	<i>Amplasamentul</i>	Stradelele Pomicultorilor, str.Sihastrului, or.Codru, m. Chişinău
5.	<i>Parametrii tehnici de bază</i>	<ul style="list-style-type: none"> - Categoria tehnică a străzii de amplasare, conform CP D.02.11-2014; - Tipul îmbrăcămintei rutiere: beton asfaltic; - Lungimea strazilor: existente – 1502 m; - Lăţimea totala drumului, inclusiv a căii pietonale a trotuarului: până la 6,50 m, fiecare; - Sarcini de calcul: conform СНиП - Seismicitatea zonei amplasării: 7 grade, conform CP D.02.05-2017; - Accesoriile străzii, siguranţa rutieră: conform CP D.02.11-2014 şi a altor standarde în vigoare;
7.	<i>Caile de acces</i>	- Până la 5 m la fiecare intersectie, conform situaţiei în teren
8.	<i>Necesitatea efectuării studiilor şi cercetărilor pe teren</i>	- Se vor efectua studii, cercetări în teren, în volum necesar pentru elaborarea proiectului în conformitate cu cerinţele normativelor în construcţii în vigoare (topo-geodezia, geologia, hidrologia, etc.)
9.	<i>Date iniţiale la tema de proiect, avize, acorduri</i>	Beneficiarul va obţine cu susţinerea Proiectantului: <ul style="list-style-type: none"> - Certificatul de urbanism; - Avizul autorităţilor administraţiei publice locale şi organelor de stat de supraveghere; - Avizele organizaţiilor ce deţin reţele edilitare în zona de proiectare.
10.	<i>Conţinutul proiectului de execuţie</i>	Conform NCM A.07.02-2012: <ul style="list-style-type: none"> - Memoriu tehnic, - Desene de execuţie; - Organizarea lucrărilor de construcţie; - Devize şi Listele cu cantităţile de lucrări pe compartimente.
11.	<i>Numărul de exemplare de documentaţie predate</i>	Pentru Beneficiar: În volum de 3exemplare de Documentaţie de proiect + varianta electronică CD.
12.	<i>Avizarea cărţii tehnice</i>	este necesar
13.	<i>Supraveghere de autor</i>	este necesar

Notă: Serviciile se vor executa în baza următoarelor documente normative principale:

1. Instrucţiuni cu privire la procedura de elaborare, avizare, aprobare şi conţinutul-cadru al documentaţiei de proiect pentru construcţii
NCM A.07.02-2012;
2. Instrucţiuni privind determinarea cheltuielilor de deviz la salarizarea în construcţii CPL.01.02-2012;
3. Инженерные изыскания для строительства СНиП 1.02.07-87;
4. Recomandări privind proiectarea străzilor din localităţi urbane şi rurale CP D.02.11-2014;
5. Proiectarea drumurilor publice NCM D.02.01:2015
6. Мосты и трубы СНиП 2.05.03-84*;
7. Proiectarea podurilor de şosea în zone seismice CP D.02.05-2017;
8. Preţuri de referinţă pentru lucrări de proiectare în construcţii NCM L.02.11-2013;
9. Сборник цен на проектные работы для строительства, Moscova 1987;
10. Сборник цен на изыскательские работы для капитального строительства, 1982

Material grafic

În prezentul compartiment se vor include schițe, scheme, planuri, precum și alte documente necesare pentru pregătirea ofertei și demararea contractului.

Devizul de cheltuieli

Nr crt	Denumirea serviciilor de proiectare	Unitatea de măsură	Cantitatea	Preț pe Unitatea de măsură (lei)	Preț total (lei)
1.	Lucrări de proiectare				
2.	Lucrări hidrologice și hidraulice				
3.	Lucrări geotehnice				
4.	Lucrări topogeodezice				
5.	Lucrări de reamenajare a comunicațiilor (după caz)				
6.	Măsuri pentru prevenirea alunecărilor de teren (după caz)				
7.	Elaborarea devizelor de cheltuieli				
8.	Coordonari				
9.	Verificarea și expertizarea documentației de proiect-deviz				
10.	Alte activități				

Notă: Articolele de servicii de proiectare vor fi comasate în cadrul devizului de cheltuieli al ofertantului. Pentru fiecare articol din deviz ofertantul va prezenta o calculație a prețului.

Ofertantul trebuie să indice în ofertă prețurile la toate tipurile de servicii și lucrări descrise în deviz.

În articolele de deviz calculate se vor include toate serviciile și lucrările aferente.

Serviciile și lucrările care nu vor fi incluse în articolele de deviz vor fi considerate acoperite de alte prețuri din devizul-ofertă și nu vor fi achitate de autoritatea contractantă.

Toate cheltuielile, directe și indirecte, toate taxele și impozitele, inclusiv TVA și alte plăți suportate de proiectant, în conformitate cu condițiile contractului sau din alte motive, existente la data prezentării ofertei, se vor include în prețurile unitare comasate și prețul total al ofertei.

LOCALIZARE PE HARTĂ

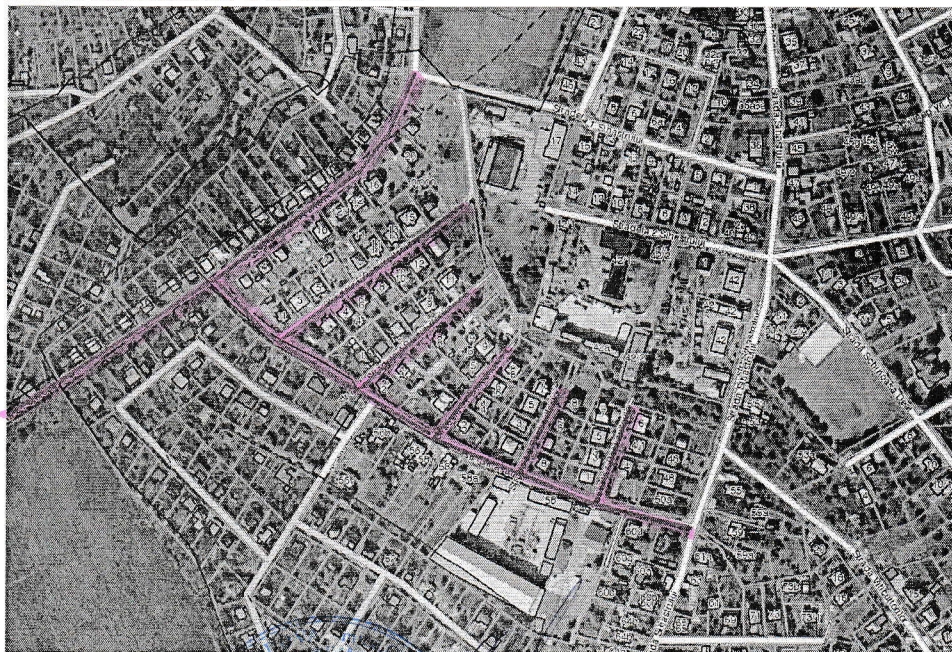

Executor

A. Plesca

Beneficiar

V. Munteanu



DEVIZ ESTIMATIV

Pentru

Elaborarea proiectului de execuție „Construcția stradelor Pomiculturilor – str.Sihastrului or.Codru. (inclusiv trotuar) cu l= 6.5m”.

N	Caracteristica întreprinderii,clădirii,edificiului sau tipurile de lucrari	cantit atea	Calcul de cost a+bx Volumul lucrărilor de construcție și <u>montaj X%</u> 100 CANTIT.X PRET	Cost lucrari Lei MD
1	2		4	
1	Proiectarea stradelor Pomiculturilor- str Sihastrului or.Codru. (inclusiv trotuar) cu L 6.5m	m	1502	
2	Studiul Topo-Geotehnic	m	1502	
3	Studiul Hidro-Geologic	buc	Conform normelor	
4	Elaborarea devizului de cheltuieli	buc		
TOTAL :				245800
TVA				49160
TOTAL:(INCLUSIV TVA)				294960



Director, SRL LUXGAZ _____

Șef de proiect _____

L. S. " " _____ 2020

Aprobat

Reprezentantul cu funcții de răspundere al beneficiarului _____

Aprobat

Conducătorul Instituției care a aprobat devizul _____

L. Ș. " " _____ 2020