

На русском



Copia corespunde originalului
[Signature]

Fișa actului juridic

HGM351/2005
ID intern unic: 301289

Emitent: **GUVERNUL**

HOTĂRÎRE Nr. 351
din 23.03.2005

cu privire la aprobarea listelor bunurilor imobile proprietate publică a statului și la transmiterea unor bunuri imobile

Publicat : 30.09.2005 în Monitorul Oficial Nr. 129-131 art Nr : 1072

Codul de clasificare al actului:

Informații despre actele juridice prin care s-a modificat, completat, abrogat, suspendat sau a fost declarat neconstituțional actul juridic și mențiunea privind rectificarea actului juridic:

Informații despre actele juridice adoptate întru executarea actului juridic inițial:

I.P. "Agenția Servicii Publice"		19
Serviciul Cadastral Teritorial CHIȘINĂU		
ÎNREGISTRAT		
data	nr.	
19.10.2018	0100/18/138530	
nr. cadastral		
0100 401 709. 01.02.03.04		
Registrator	<i>[Signature]</i>	



Copia corespunde originalului
Secretar General al Ministerului Educației și Cercetării

[Signature]





Copie corespunde originalului

Handwritten signature/initials

Anexa nr. 22¹²
la Hotărîrea Guvernului nr.351
din 23 martie 2005

**Lista bunurilor imobile
proprietate a statului aflate în administrarea Ministerului Educației**

nr. crt.	Denumirea imobilului	Adresa poștală	Suprafața la sol sau suprafața încăperii izolate (m ²) nr. de niveluri	Denumirea persoanei juridice care gestionează imobilul*
1	2	3	4	5
1.	Centrală termică	r-nul Dubăsari, s. Corjova, Țărnelui, 1B str.	36,0/1	Liceul Teoretic „M. Eminescu”, or. Dubăsari
2.	Bloc de studii	or. Bender, str. P. Morozov, 13	959,5/2	Școala de tip internat pentru copii orfani și rămași fără îngrijirea părinților, mun. Bender
	Căminul nr.1		665,9/3	
	Căminul nr.2		668,6/3	
	WC		36,7/1	
	Cantină		531,4/1	
	Transformator		18,2/1	
	Garaj		152,4/1	
	Bloc gospodăresc		375,5/1	
	Centrală termică		219,8/1	
	Depozit		138,4/1	
3.	Bloc de studii	r-nul Hîncești, s.Cărpineni, Gagarin, 7 str.	1234/2	Școala de tip-internat pentru copii orfani și rămași fără îngrijirea părinților, s. Cărpineni, r-nul Hîncești
	Căminul nr.1		706/3	
	Căminul nr.2		704/3	
	Minifermă		133/1	
	Bloc alimentară		704/1	
	Spălătorie		374/1	
	Atelier de lemnărie		152/1	
	Centrală termică cu gaze naturale		228/1	
	Garaj		315/1	
	WC		34/1	
Depozit	193/1			

Copia corespunde originalului
Secretar general
Culturii și Educației,
Handwritten signature and name: Ștefan Ștefan





	Blocul de studii nr.2 (biblioteca)	or. Taraclia, str. Mira, 3	335/3	
	Blocul de studii nr.3 (construcție nefinalizată)	or. Taraclia, str. Kotovski, 11	749/5	
	Cămin	or. Taraclia, str. Ștefan cel Mare, 36	1215,6/5	
	Blocul A	mun. Chișinău, bd. Ștefan cel Mare și Sfint, 169	255/2	Centrul Republican pentru Copii și Tineret
			254/2	
			248/2	
	Blocul B		2255,28/3	
	Blocul C		809,8/3	
	Blocul D		1251,06/2	
284.	Blocul administrativ	mun. Chișinău, str. Alexandru cel Bun, 38	465,0/2	
	Blocul de studii		436,0/1	
	Blocul de studii		95,5/1	
	Magazie		80,6/1	
	Magazie		32,1/1	
	WC		13,1/1	
	Garaj		167,7/1	
	Studie		328,9/1	
	285.		Bloc administrativ	
Blocul B, magazie		98,0/1		
Blocul G, depozit		54,0/1		
286.	Bloc de studii	r-nul Strășeni, s.Cojușna	337,55/1	
287.	Clădire	mun. Chișinău, str. Anton Pann, 4	1135,3/12	Î.S. Hotelul „Zarea”
288.	Bloc administrativ	mun. Chișinău, str. Socoleni, 16/1	355,6/4 ✓	Î.S. „Mold-Didactica”
	Depozit		2024,7/2 ✓	
	Garaj		472,6/1 +	
	Bloc administrativ		42,6/2 +	
289.	Clădirea Muzeului Pedagogic	mun. Chișinău, str. Mihail Kogălniceanu, 60	256/2	Centrul Național de Educație prin Artă
	Garaj (sarai)		14,84/1	
	Garaj		59,36/1	
290.	Clădire	mun. Chișinău, str. Serghei Lazo, 23	616/1	

Copia corespunde originalului
 Secretar general
 Culturii și Cercetării
 I.M.
 Ștefan Șanov





Copia corespunde originalului
H. G. G.

	Căminul nr.1	mun. Chișinău, str. Hristo Botev, 2	665,9/3	Liceul Republican cu Profil Sportiv
	Căminul nr.2		664,5/3	
	Căminul nr.3		658,8/3	
	Clădire administrativă		953,9/3	
	Construcție pentru învățământ și educație		282,3/3	
	Construcție pentru învățământ și educație		1499,4/3	
	Cantina		674,4/1	
	Spălătorie		193,7/1	
	Garaj		66/1	
	Construcție pentru antrenament		90/1	
	Construcție pentru antrenament		47,7/1	
292.	Construcție pentru învățământ și educație	mun. Chișinău, str. Ismail, 46	403,7/2	
	Construcție pentru învățământ și educație		213,7/1	
	Construcție pentru învățământ și educație		540,4/2	
	Construcție pentru învățământ și educație		41,3/1	
	Construcție pentru învățământ și educație		318,2/1	
	Bufet			
293.	Încăperi	mun. Chișinău, str. Decebal, 139	2709,8	Institutul de Formare Continuă
294.				
295.				
296.	WC DSO „Locomotiv”	mun. Bălți, str. Kiev, 15	17,5/1	Școala sportivă mun. Bălți
	Oficiul DSO cu 2 etaje (clădire cu tribună cu două niveluri)		143,6/2	

Copia corespunde Secretar General Culturii și



Școala Sportivă Bălți
Ș. G. G.

copie corespunde originalei



V. Iovv

ameiul Legii cadastrului bunurilor imobile nr. 1543-XIII din 25 februarie 1998 (Monitorul al Republicii Moldova, 1998, nr. 44-46, art. 318), cu modificările și completările ulterioare, darea executării Hotărârii Guvernului nr. 162 din 19 februarie 2004 "Despre unele măsuri d inventarierea bunurilor imobile proprietate a unităților administrativ-teritoriale și a ii" (Monitorul Oficial al Republicii Moldova, 2004, nr. 35-38, art. 290), Guvernul

ARĂȘTE:

Se aprobă:

listele bunurilor imobile, proprietate a statului, aflate în administrarea ministerelor, artamentelor și altor autorități ale administrației publice centrale, conform anexelor nr. 1-

listele bunurilor imobile care se transmit de la balanța autorităților administrației publice ntrale la balanța autorităților administrației publice locale și de la balanța autorităților minisrației publice locale la balanța autorităților administrației publice centrale, conform nexelor

- [Pct.1 modificat prin HG625 din 12.07.10, MO124-125/20.07.10 nr.23-25. art.710]
- [Pct.1 modificat prin HG285 din 15.04.10, MO58-60/23.04.10 art.352]
- [Pct.1 modificat prin HG140 din 12.02.08, MO92-93/27.05.08 art.612]

2. Agenția de Stat Relații Funciare și Cadastru va asigura înregistrarea drepturilor de proprietate asupra bunurilor imobile ale statului.

PRIM-MINISTRU

Contrasemnează:

Prim-viceprim-ministru

Vasile TARLEV

Vasile Iovv

Chișinău, 23 martie 2005.

Nr. 351.

Copia corespunde Secretar general Culturii și Cer



si Cercetarii

[Handwritten signature]

PLANUL GEOMETRIC

(Întocmit în rezultatul actualizării construcțiilor)

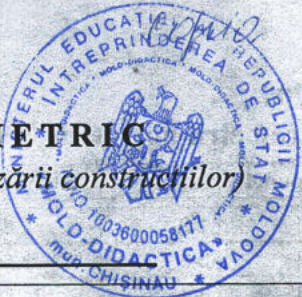

corespunde originalului
M.P.

nr. cadastral 0100401.709

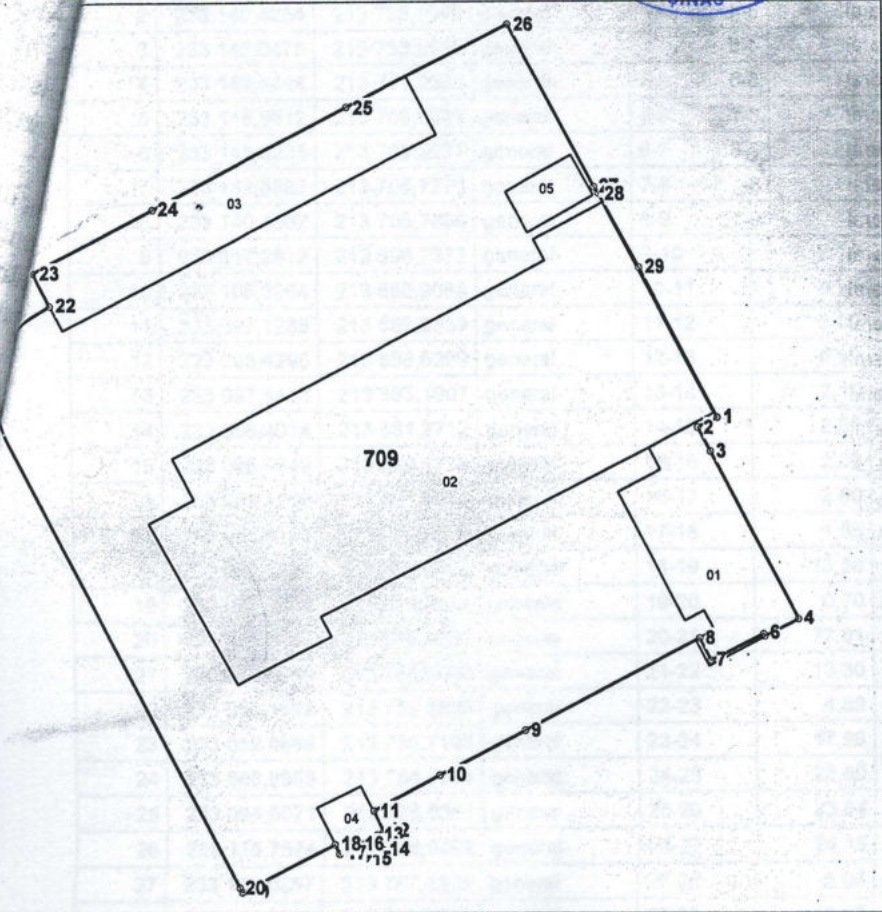

Amplasamentul bunului



709 - numărul cadastral al terenului
 01 - numărul cadastral al clădirii

Caracteristicile tehnice ale bunului imobil

nar_cadastral	Tipul_bunului	Mod_de_folosinta	Suprafata
0401.709	Teren	Pentru construcții	0.6919 ha
0401.709.01	construcție	Construcție (Clădire administrativă)	355.6 m.p.
0401.709.02	construcție	Construcție (Depozit)	2024.7 m.p.
0401.709.03	construcție	Construcție (Garaj)	472.6 m.p.
0401.709.04	construcție	Construcție (Clădire administrativă)	42.6 m.p.
0401.709.05	construcție	Construcție (Construcție(punct electric))	59.4 m.p.

I.P. "AGENȚIA SERVICII PUBLICE"
 Serviciul cadastral teritorial CHIȘINĂU
RECEPȚIONAT
 Data 21.08.2018 / 0100/18/97684
 Inginer cadastral L. Semcova
 Semnătura [Signature]

I.P. "AGENȚIA SERVICII PUBLICE"	
SERVICIUL CADASTRAL TERITORIAL Chișinău	
mun. Chișinău, str. Socoleni nr.16/1	
Executant	M.Ciobanu (numele, prenumele)
Verificat	L.Semcova (numele, prenumele)
Șef adjunct serviciu	G.Cravecenco (numele, prenumele)
Data elaborării: 10.08.2018. <small>(data însușirii în lucru)</small>	Sistem de coordonate: MoldRef99 Scara: 1:1000

Parametrii hotarului vezi verso

Numărul cadastral: 0100401.709

Catalogul de coordonate si parametrii hotarului.

Punct	X_	Y_	Tipul_punct	Hotar	Distanta	Tipul_hotar	Adiacenti
1	233 142,9642	213 737,4735	general	1-2	2,84	general	
2	233 140,4264	213 736,1992	general	2-3	3,50	general	
3	233 142,0475	213 733,0933	general	3-4	24,65	general	
4	233 153,4444	213 711,2394	general	4-5	4,99	general	
5	233 148,9812	213 709,0009	general	5-6	0,34	general	
6	233 148,8235	213 709,3031	general	6-7	7,78	general	
7	233 141,8883	213 705,7778	general	7-8	3,33	general	
8	233 140,4002	213 708,7604	general	8-9	26,06	general	
9	233 117,2812	213 696,7373	general	9-10	12,76	general	
10	233 105,8964	213 690,9688	general	10-11	9,92	general	
11	233 097,1238	213 686,3353	general	11-12	3,00	general	
12	233 098,4295	213 683,6299	general	12-13	0,99	general	
13	233 097,5413	213 683,1907	general	13-14	2,10	general	
14	233 098,4014	213 681,2712	general	14-15	2,61	general	
15	233 096,0349	213 680,1778	general	15-16	2,03	general	
16	233 095,1215	213 681,9942	general	16-17	2,80	general	
17	233 092,6118	213 680,7528	general	17-18	1,35	general	
18	233 092,0143	213 681,9622	general	18-19	13,58	general	
19	233 079,8893	213 675,8454	general	19-20	0,70	general	
20	233 079,5018	213 676,4230	general	20-21	77,91	general	
21	233 043,6850	213 745,6064	general	21-22	13,30	general	
22	233 055,1318	213 752,3805	general	22-23	4,89	general	
23	233 052,8866	213 756,7198	general	23-24	17,96	general	
24	233 068,8958	213 764,8594	general	24-25	28,80	general	
25	233 094,5071	213 778,0361	general	25-26	23,84	general	
26	233 115,7574	213 788,8469	general	26-27	24,15	general	
27	233 127,0257	213 767,4859	general	27-28	0,95	general	
28	233 127,5689	213 766,7062	general	28-29	10,95	general	
29	233 132,7979	213 757,0836	general	29-1	22,09	general	

Mențiuni: Constructia 01 se extinde în afara terenului atribuit.

La data inspectării au fost actualizate construcțiile 01, 02, 03, 04, 05.

Terenul cu nr.cad.01004010709 este înregistrat cu drept de proprietate pe numele Municipiului Chișinău baza Deciziei Primăriei nr.15/20 din 14.04.2003.

Documentul ce confirmă dreptul de folosință(superficie, arenda) asupra terenului beneficiarului (investitorului) construcției nu a fost prezentat(sau lipsește).

Terenul inspectat înregistrat în registrul bunurilor imobile în hotare generale și nu există act de stabilire/constatare a hotarului terenului, coordonatele punctelor de cotitura ale acestora nu pot fi utilizate pentru transpunerea în teren a hotarelor.

Totodată, în conformitate cu art.19 alin.(5) din Legea cadastrului bunurilor imobile nr.1543-XIII din 25 februarie 1998 suprafața terenurilor în hotare generale se consideră aproximativă și poate fi precizată la stabilirea hotarelor fixe.

Suprafața terenului conform BDG constituie - 0.6919 ha

Suprafața terenului conform RBI constituie - 0.6921 ha

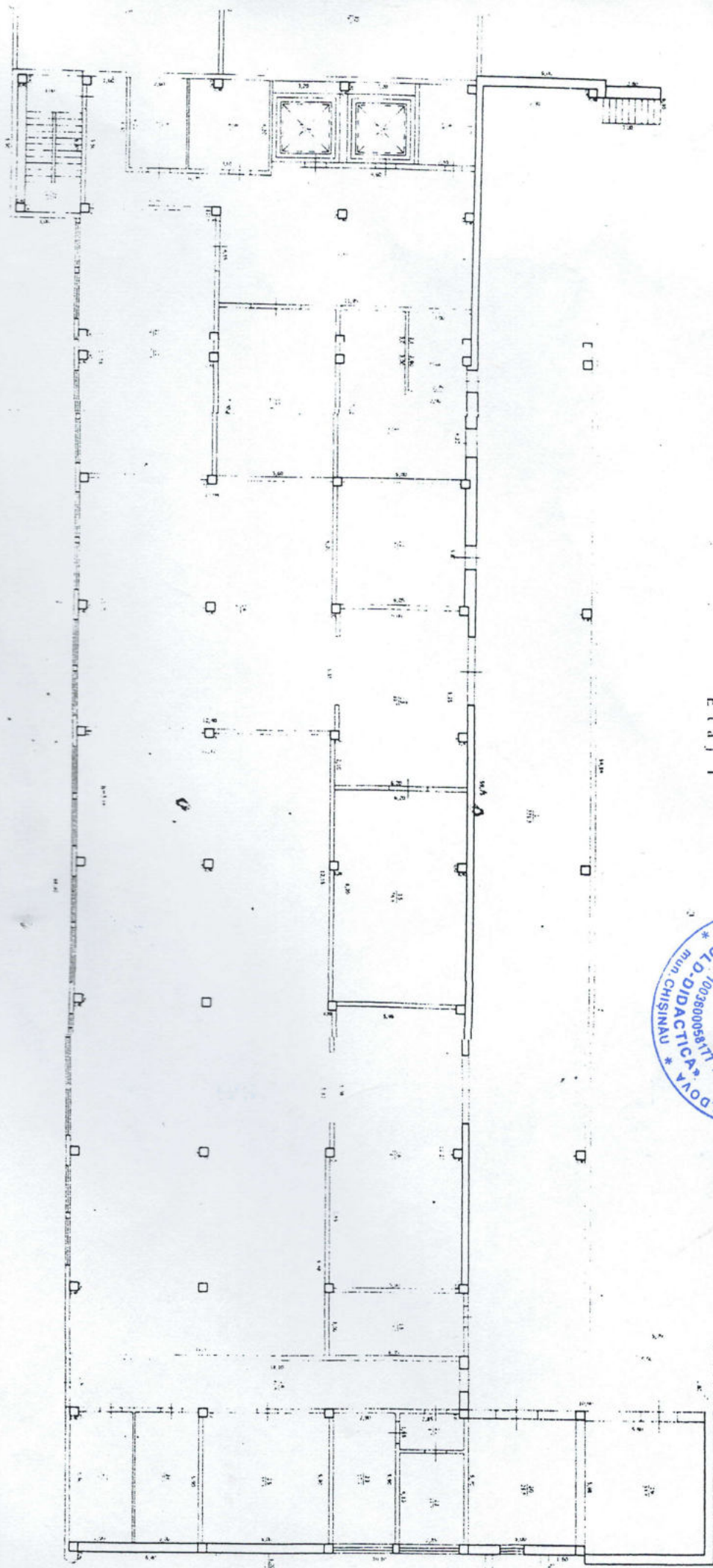

Planul constructiei

Etaj 1



Handwritten signature in blue ink.

Autorizatiile necesare
 pentru executia proiectului
 sunt in posesia
 proiectantului
 Nr. 100/2005
 10.03.2005
 100380005818
 MOLDO-DIDACTICA
 LITACIUNII DIDACTICE
 INTEGRAREA DE STAT
 ROMANIA
 MOLDOVA

10-10-2005

Planul constructiei

Etaj 2



[Handwritten signature]

14.13

14.13