

Proiect Schiță

Privind posibilitatea amenajării unei parcări publice în adiacența parcului de distracție pe terenurile cu nr. cadastrale 0100101638, 01001050332.

mun. Chișinău, sec. Botanica, vis-a-vis de str. Trandafirilor, 15/2.



Beneficiar: Pretura sectorului Botanica

Chișinău 2022

Dispoziții generale

Schema de amplasare

Plan Situatie

Memoriu Explicativ:

Beneficiar: **Pretura sectorului Botanica**
 Nr. cadastrale: **0100101638, 01001050332**
 Modul de folisintă: **Aferent obiectivului public și administrativ, aferent drumurilor publice din intravilan (zona străzilor)**
 Destinație: **Amenajarea parcarilor publice in adiacenta parcului de distractie**

Proiectul prevede:

- **Amenajarea parcarilor in adiacenta parcului de distractie** prin schimbarea bordurilor, pavajului/asflatului existent ce este în stare degradabilă cu înlocuirea lor din beton vibropresat și amenajarea spațiilor verzi prin nivelarea maselor de pământ(cernoziom), semănare cu iarbă.
- Pandusuri de acces pentru cărucioare și persoane cu deficiențe locomotorii, inclusiv zona pentru parcare persoanelor cu dezabilitati

Recepționarea lucrărilor de execuție a proiectului dat se va îndeplini în următoarele faze determinate:

- 1)Recepționarea lucrărilor de terasament;
- 2)Recepționarea lucrărilor de montare a bordurilor;
- 3)Recepționare lucrărilor de pavare și asfaltare;
- 4)Recepționarea lucrărilor de amenajarea spațiilor verzi.

Proiectul este elaborat în conformitate cu exigențele normelor și corespund criteriilor de bază a calității în construcții, reglementate de Legea Republicii Moldova Nr.721-XII din 02.02.1996 art.9 "Privind calitatea în construcții":

- a)Rezistența și stabilitate;
- b)Siguranța în exploatare;
- c)Siguranța la foc;
- d)Igiena, sănătatea oamenilor, refacerea și protecția mediului înconjurător;
- e)Izolație termică, hidrofugă și economie de energie;
- f)Protecția împotriva zgomotului.

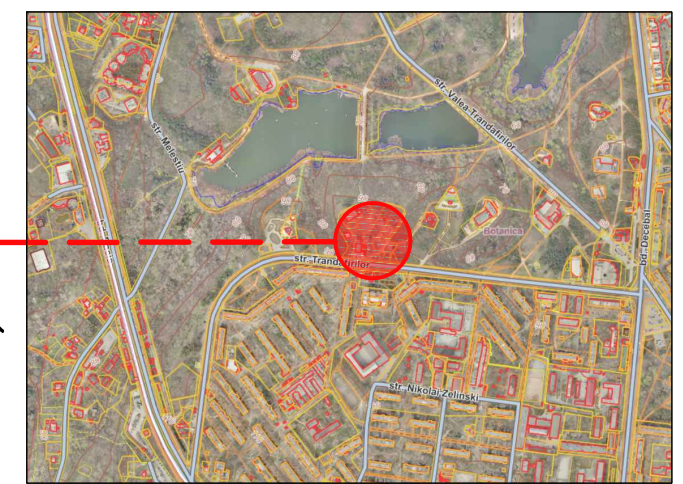
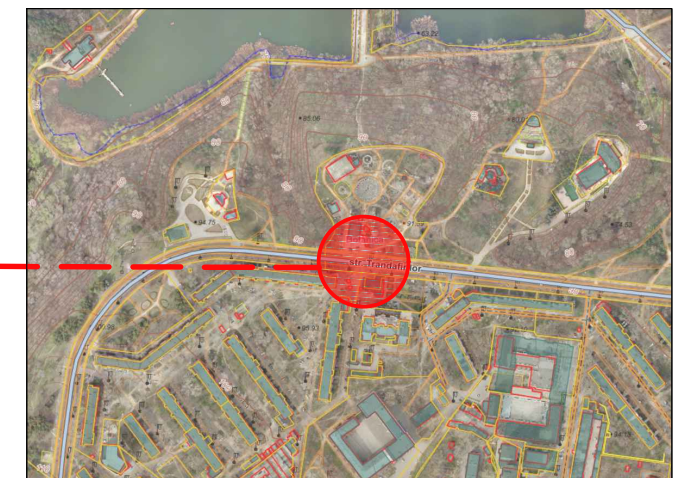

Lista desenelor din proiectul de execuție		
Planșa	Denumire	Note
1	Date generale (memoriu explicativ)	
2	Fotofixări	
3(PG.1)	Plan general(demontări) sc. 1:500	
4(PG.2)	Plan general(motare) sc. 1:500	

Lista documentației de referință		
Marca	Denumire/Referință	Note
NCM B.01.01:2005	Sistematizarea teritoriului și a localităților. Termeni și definiții.	
NCM B.01.05:2019	Urbanism. Sistematizarea și amenajarea localităților urbane și rurale.	
NCM C.01.12:2018	Clădiri și construcții publice	
NCM B.01.02:2016	Sistematizarea teritoriului și localităților	
CP C.01.09:2017	Construire plane deschidere pentru cultura fizică și sport	
NCM A.08.02:2014	Securitatea și sănătatea muncii în construcții	
-Legea privind calitatea în construcții nr. 721-XII din 02.02.1996; -Legea privind principiile urbanismului și amenajării teritoriului nr. 835-XII din 17 mai 1996.		

Caracteristicile climaterice ale zonei de construcție

Nr.	Denumire	Unitatea de măsură	Indicatorii	Obiecții
1	Zona climaterică	IIIB		
2	Presiunea dinamică a vântului	PA(kg/ml)	300(30)	
3	Greutatea invelișului de zăpadă	N/m(kg/ml)	500(50)	
4	Temperatura de calcul în exterior	°C	-16	
5	Gradul de seismicitate a zonei construcției	Grade	7	

Lista actelor de recepție a lucrărilor ce devin ascunse

Nr.	Procese-verbale de recepție a lucrărilor ce devin ascunse	Note
1	Proces-verbal de confirmare a corespunderii terenului de fundare compactarea pământului	
2	Procesul-verbal de recepție a construcțiilor înainte de lucrările de pavare/asfaltare	

Beneficiar: Pretura sectorului Botanica						01-02-2022-PS									
Faza						Privind posibilitatea amenajării unei parcări publice în adiacența parcului de distracție pe terenurile cu nr. cadastrale 0100101638, 01001050332.									
						mun.Chisinau, sec. Botanica, vis-a-vis de str. Trandafirilor, 15/2.						Amenajarea parcarilor publice in adiacenta parcului de distractie		Faza	Planșa
Nr. part						PS						1		4	
Plansa						Dispoziții generale									
Nr. doc						Schema de amplasare									
Semnat						Plan situatie									
Data															

Fotofixare



I



II

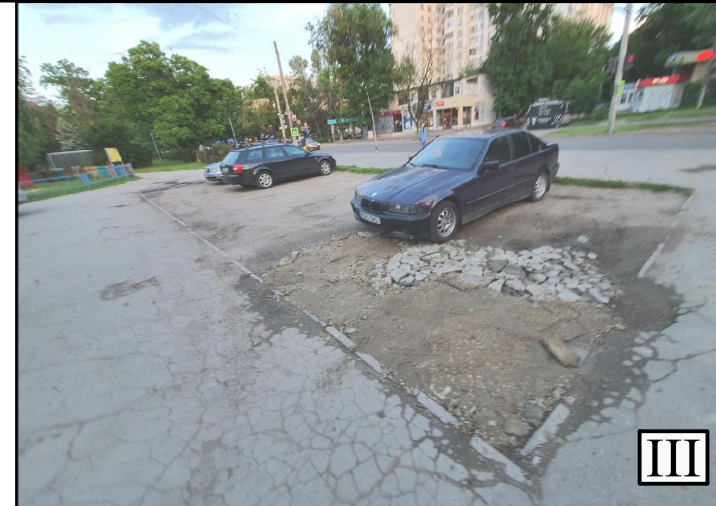

III



IV

Punct de fotofixare

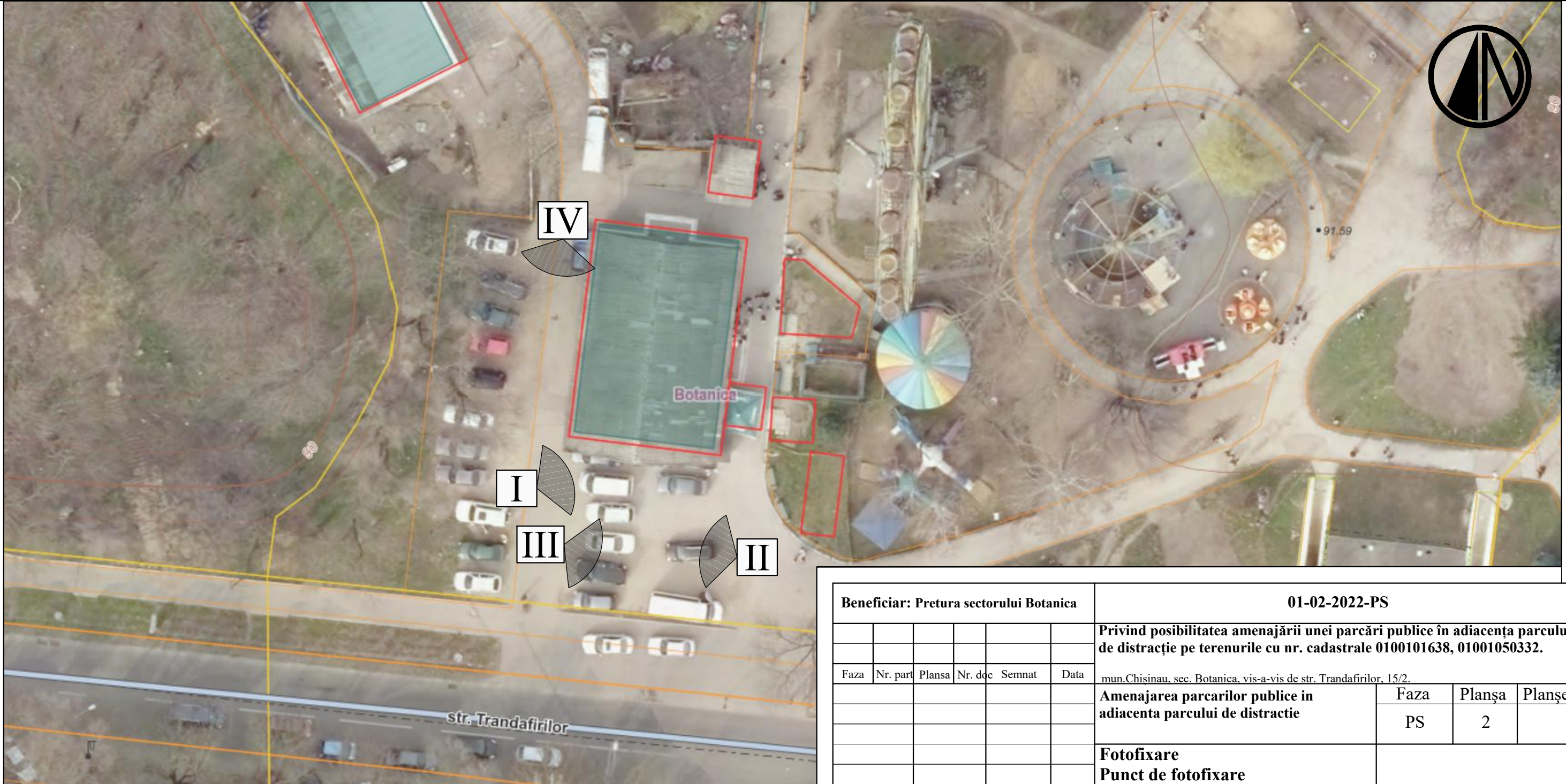

Beneficiar: Pretura sectorului Botanica						01-02-2022-PS					
						Privind posibilitatea amenajării unei parcări publice în adiacența parcului de distracție pe terenurile cu nr. cadastrale 0100101638, 01001050332.					
Faza	Nr. part	Plansa	Nr. doc	Semnat	Data	mun.Chisinau, sec. Botanica, vis-a-vis de str. Trandafirilor, 15/2.					
						Amenajarea parcarilor publice in adiacenta parcului de distractie			Faza	Planșa	Planșe
									PS	2	
Fotofixare											
Punct de fotofixare											

Plan general (demontari) sc. 1:500

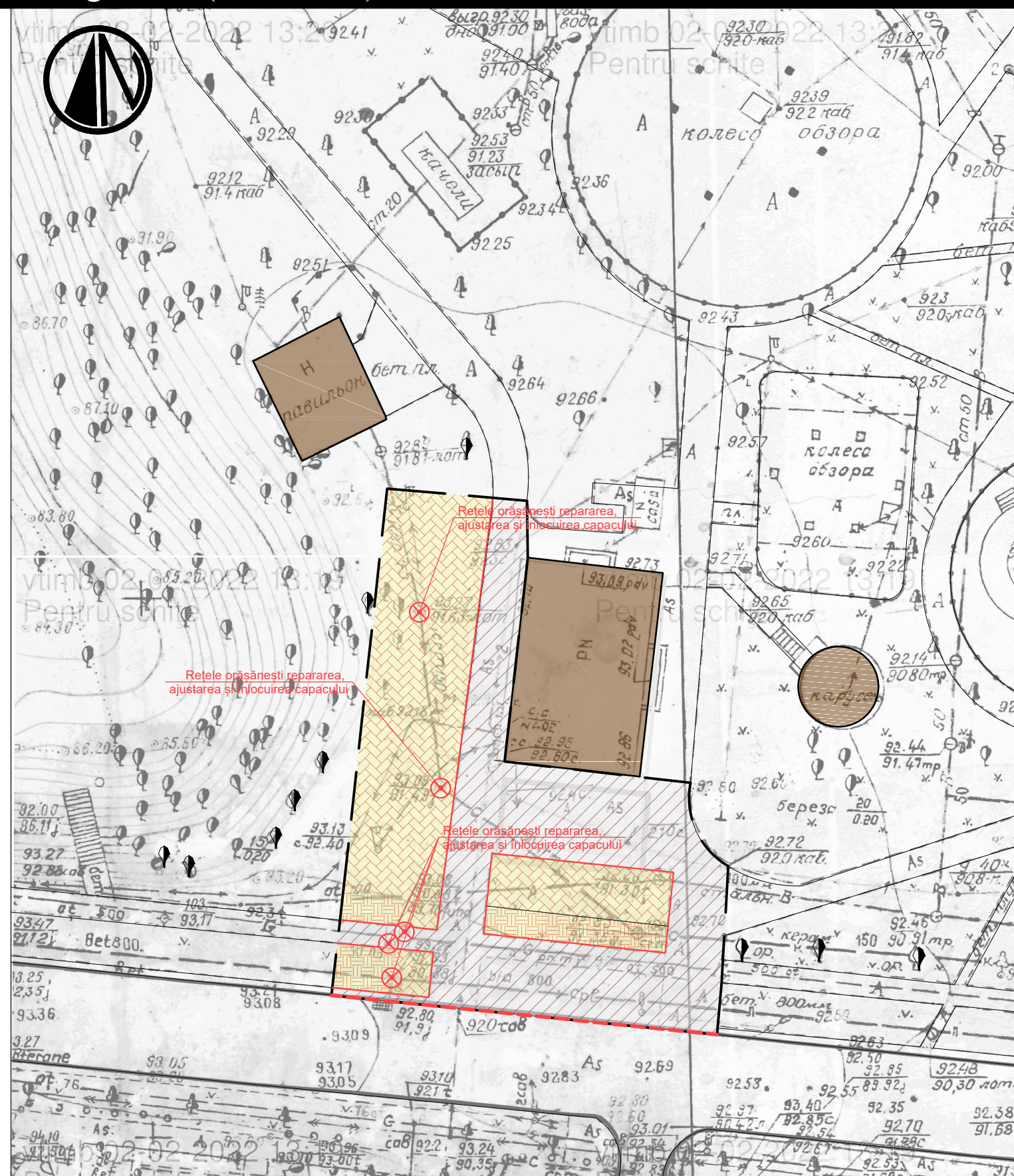

Borderou demontări

Nr.	Semn Conventional	Destinație	Cantitate	Unit. masura	Volum (m3)
1		Trotuar(asfalt)	672	m2	
2		Bordură (carosabil)	38	m.l.	
3		Bordură (trotuar)	130	m.l.	
4		Sol (zona verde-15cm)	81	m2	12.15
5		Sol (zona pavare-27cm)	458	m2	123
6		Capace a rețelelor	5	buc.	

Proiectul este elaborat în conformitate cu exigențele normelor și corespund criteriilor de bază a calității în construcții, reglementate de Legea Republicii Moldova Nr.721-XII din 02.02.1996 art.9 "Privind calitatea în construcții":

- Rezistența și stabilitate
- Siguranța în exploatare
- Siguranța la foc
- Igiena, sănătatea oamenilor, refacerea și protecția mediului înconjurător
- Izolație termică, hidrofușă și economie de energie
- Protecția împotriva zgomotului

Legendă

	Limitele teritoriului
	Trotuar(asfalt)
	Sol (zona pavare)
	Sol (zona verde)
	Bordură (carosabil)
	Bordură (trotuar)
	Capace a rețelelor
	Arbori existenți
	Cladiri existente

NOTE:

- De luat în calcul tăierea asfaltului carosabilului pe lungimea bordurei de demontare;
- Capacele, scurgile pluviale și trapele de la rețelele orășenești vor fi demontate ajustate după relief și puse capace noi.
- Spațiul verde existent (gazonul, după lucrări de construcție, se va curăți, îndrepta suprafețele).

Beneficiar: Pretura sectorului Botanica						01-02-2022-PS					
Faza						Privind posibilitatea amenajării unei parări publice în adiacența parcului de distracție pe terenurile cu nr. cadastrale 0100101638, 01001050332.					
						mun.Chisinau, sec. Botanica, vis-a-vis de str. Trandafirilor, 15/2.					
Nr. part						Faza			Planșă		
Plansa						PS			3(PG.1)		
Nr. doc						Plan general(demontar) sc. 1:500					
Semnat											
Data											

Plan general (montare) sc. 1:500

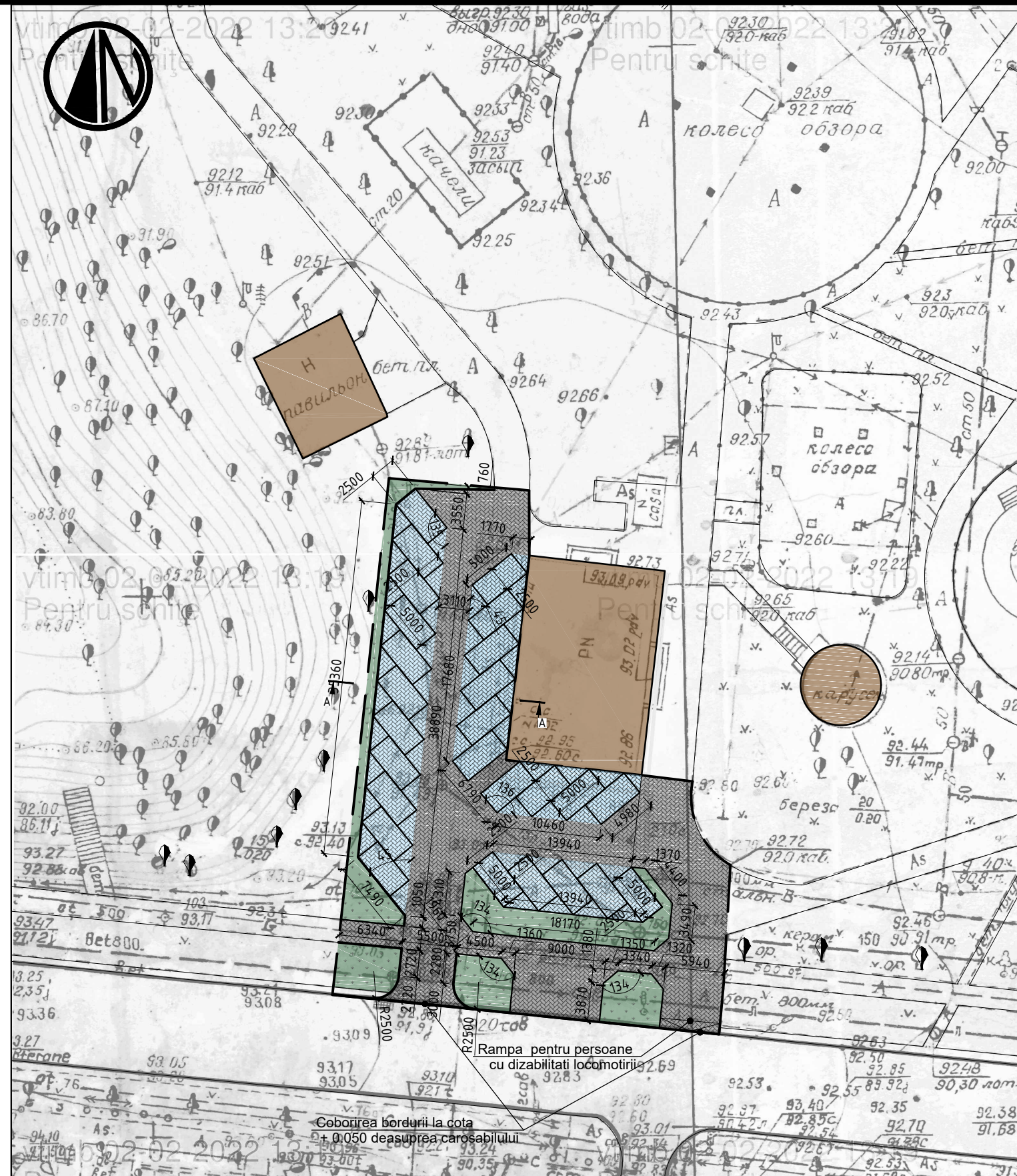

Borderou montari

Nr.	Semn Conventional	Destinație	Cantitate	Unit. masura	Volum (m3)
1		Pavaj trotuar	618	m2	
2		Pavaj parcare	467	m2	
3		Borduri mari	106	m.l.	
4		Borduri mici	103 m.l.	m.l.	
5		Nivelarea cernoziom 15cm	228	m2	34
		Parcare	26	locuri	

Borderoul construcției suprafețelor

	-Pavaj vibropresat -Amestec de nisip ciment 1:6 -Piatră sparta M400 Fr. 20-40 mm conf. GOST8267-93 -Pământ compactat grad de compactare 98%	-60 mm -50 mm -160 mm	1085
--	--	-----------------------------	------

Borderoul consumelor

Model	Denumire	Consum
	Piatra de bordura RD-100.20.8 GOCT 6665-91	103 m.l.
	Beton cl.B15 GOCT 26633-91 0.12	0.012 m³/m.l.
	Piatra de bordura RD-100.30.15 GOCT 6665-91	106 m.l.
	Beton cl.B15 GOCT 26633-91 0.12	0.04 m³/m.l.
	Total Beton cl.B15 GOCT 26633-91 0.12	5,476 m³

Proiectul este leaborat în conformitate cu exigențele normelor și corespund criteriilor de bază a calității în construcții, reglementate de Legea Republicii Moldova Nr.721-XII din 02.02.1996 art.9 "Privind calitatea în construcții":

- a) Rezistența și stabilitate
- b) Siguranța în exploatare
- c) Siguranța la foc
- d) Igiena, sănătatea oamenilor, refacerea și protecția mediului înconjurător
- e) Izolație termică, hidrofuğă și economie de energie
- f) Protecția împotriva zgomotului

Legendă

	Limitele teritoriului
	Pavaj trotuar
	Pavaj parcare
	Spatii verzi
	Cladiri existente
	Bordură (carosabil)
	Bordură (trotuar)
	Arbori existenti
	Locuri de parcare

Beneficiar: Pretura sectorului Botanica						01-02-2022-PS				
						Privind posibilitatea amenajării unei parcări publice în adiacența parcului de distracție pe terenurile cu nr. cadastrale 0100101638, 01001050332.				
Faza	Nr. part	Plansa	Nr. doc	Semnat	Data	mun.Chisinau, sec. Botanica, vis-a-vis de str. Trandafirilor, 15/2.				
						Amenajarea parcarilor publice in adiacenta parcului de distractie		Faza	Planșa	Planșe
								PS	4(PG.2)	
						Plan general(montare) sc. 1:500				