

**Alimentarea cu energie electrica
a sistemului de iluminat public,
din r-nul Orhei, s. Zorile. N01-
06/2020-AEE/IEE**

Formular Nr.7
WinCmeta

(denumirea obiectivului)

DEVIZ LOCAL №

**Alimentarea cu energie electrica a sistemului de iluminat public, din r-nul Orhei, s.
Zorile. N01-06/2020-AEE/IEE**

Valoarea de deviz 910 855,29 lei

Intocmit in prețuri curente

№ crt.	Simbol norme și Cod resurse	Lucrări și cheltuieli	U.M.	Cantitate conform datelor din proiect	Valoarea de deviz, lei	
					Pe unitate de măsură incl. salariu	Total incl. salariu
1	2	3	4	5	6	7
		1. Lucrari de constructie				
1	33-04-003-1	Montarea stlpilor din beton armat LEA 0,38, 6-10 kV cu traverse fara adaosuri, cu un singur picior CB-95-3	buc	41,00	2 033,37 136,80	83 368,25 5 608,80
2	33-04-003-1	Montarea stlpilor din beton armat LEA 0,38, 6-10 kV cu traverse fara adaosuri, cu un singur picior CB-105-5	buc	1,00	2 933,37 136,80	2 933,37 136,80
3	33-04-016-2	Transportarea constructiilor si materialelor sustinerilor LEA 0,38-10 kV pe magistrala: a sustinerilor din beton armat cu un singur picior	buc	42,00	163,28 15,84	6 857,73 665,28
4	33-04-016-5	Transportarea constructiilor si materialelor sustinerilor LEA 0,38-10 kV pe magistrala: a materialelor echipamentului sustinerilor cu un singur picior	buc	42,00	69,81 9,00	2 931,86 378,00
5	33-01-016-1	Montarea stlpilor din otel LEA 35-500 kV, de sustinere, autoportanti, cu un picior, masa pina la 2 t (Опоры наружного освещения металл. AD80/00 L=8m-1buc)	t	0,064	37 696,40 048,91	2 412,57 67,09
6	33-01-016-1	Montarea stlpilor din otel LEA 35-500 kV, de sustinere, autoportanti, cu un picior, masa	t	0,324	1 048,32	10 724,03 339,66



1	2	3	4	5	6	7
		pina la 2 t (Опоры наружного освещения металл. АД60/00 L=6m-6bus)				
7	TsA16A1	Sapatura manuala de pamint, in spatii limitate, in transe de pina la 4 m adincime, pentru cabluri electrice de inalta tensiune, in pamint cu umiditate naturala fara sprijiniri latime < 1 m, adincime < 1,5 m , teren usor	m3	7,00	31,32 31,32	219,24 219,24
8	TsD19A	Umplutura de pamint compactata, la fundatiile de la stilpii liniilor electrice aeriene de inalta tensiune, cu pamint provenit din teren usor sau mijlociu	m3	7,00	57,96 57,96	405,74 405,72
9	CA03F	Beton simplu turnat cu mijloace clasice, in fundatii, socluri, ziduri de sprijin, pereti sub cota zero, preparat cu centrala de betoane sau beton marfa conform. art. CA01, turnare cu mijloace clasice, beton simplu clasa B15	m3	0,784	1 272,06 138,60	997,30 108,66
		<i>Total</i>	lei			110 850,09
		<i>Asigurarea sociala si medicala</i>	22,50 %			1 784,08
		<i>Total</i>	100,00 +			112 634,17
		<i>Cheltuieli de transport</i>	2,00 %			1 610,24
		<i>Total</i>	100,00 +			114 244,41
		<i>Cheltuieli de regie</i>	7,00 %			7 997,11
		<i>Total</i>	100,00 +			122 241,52
		<i>Beneficiu de deviz</i>	2,00 %			2 444,83
		<i>Total</i>	100,00 +			124 686,35
		Total Lucrari de constructie Inklusiv salariu				124 686,35 7 929,25
		2. Lucrari de montare				
10	08-02-367-8	Suspendarea conductorilor electrici izolati autoportanti CIA-2A cu tensiunea de la 0,4 kV pina la 1kV (cu detensionare): cu utilizarea autohidroascensorului. SIP-5 2*25mm2	1000 m	3,595	3 324,13 348,64	11 950,24 8 443,36
11	Pretul firmei	Cablu СИП-5 2x25 mm2	m	3 595,00	11,80 0,00	42 421,00 0,00



1	2	3	4	5	6	7
12	110-152	Furnitura de sustinere 3AB-25	buc	96,00	13,41 0,00	1 287,36 0,00
13	110-0300	Pivot de ancorare KAM-1500	buc	96,00	30,00 0,00	2 880,00 0,00
14	1681	Clema ES 1500	buc	64,00	50,00 0,00	3 200,00 0,00
15	163	Clema de ramificare 3OИ16-70/1,5-10	buc	1 125,00	12,51 0,00	14 073,75 0,00
16	163	Clema de ramificare 3OИ16-95/2,5-35	buc	48,00	19,16 0,00	919,68 0,00
17	162	Brida de legatura XC-180	buc	1 176,00	1,90 0,00	2 234,40 0,00
18	136	Banda F2007	m	732,00	7,16 0,00	5 241,12 0,00
19	137	Screpa A200	buc	732,00	1,90 0,00	1 390,80 0,00
20	110-15822	Capac KI6-35	buc	100,00	5,40 0,00	540,00 0,00
21	1623	Clema CDR/CN/IS95/UC	buc	238,00	19,16 0,00	4 560,08 0,00
22	110-1583	Clema de conexiune ПС-1-1	buc	238,00	14,58 0,00	3 470,04 0,00
23	08-02-369-2	Corp de iluminat instalat in afara cladirilor, Demontarea	buc	70,00	103,13 42,12	7 219,21 2 948,40
24	08-02-369-2	Corp de iluminat instalat in afara cladirilor, plafoniera LED-30W	buc	240,00	1 079,51 84,24	259 083,32 20 217,60
25	08-02-369-2	Corp de iluminat instalat in afara cladirilor, plafoniera LED-50W	buc	5,00	1 079,51 84,24	5 397,57 421,20
26	08-02-363-1	Console metalice, speciale, sudate, pe stilpi, pentru corpuri de iluminat, Demontarea	buc	70,00	155,94 61,38	10 915,76 4 296,60
27	08-02-363-1	Console metalice, speciale, sudate, pe stilpi, pentru corpuri de iluminat, KPCT (KP-4)	buc	238,00	519,48 122,76	123 637,17 29 216,88
28	08-02-363-1	Console metalice, speciale, sudate, pe stilpi, pentru corpuri de iluminat, 1MT.Single ARM1	buc	6,00	519,48 122,76	3 116,90 736,56
29	08-02-363-2	Console metalice, speciale, sudate, pe stilpi, pentru corpuri de iluminat, 1MT.Duble ARM	buc		677,92 163,80	677,92 163,80
30	08-02-148-1	Cablu pina la 35 kV in tevi, blocuri si cutii pozate, masa 1 m pina la: 1 kg	100 m		148,32 146,40	2 502,30 1 638,29



1	2	3	4	5	6	7
31	Pretul firmei	Cablu ABBГНГ-3x4 mm2	m	367,00	4,20 0,00	1 541,40 0,00
32	08-02-471-4	Priza de pamint, verticala, din otel rotund, diametru 18 mm	10 buc	1,26	953,56 298,44	1 201,49 376,03
33	08-02-472-1	Conductori de legare la pamint: priza de pamint, orizontala, din otel rotund, diametru 10 mm	100 m	2,40	1 421,81 684,00	3 412,34 1 641,60
34	08-01-061-1	Dispozitiv de siguranta (Suport pentru sigurante fuzibile pentru conectare in linie (изолированный адаптер для предохранителей) E14/D01)	buc	245,00	54,22 40,68	13 283,21 9 966,60
35	08-01-061-1	Dispozitiv de siguranta (Siguranta DO1-2A)	buc	245,00	51,52 40,68	12 621,71 9 966,60
36	Pretul firmei	Material Оттяжка OT-15	buc	1,00	990,00 0,00	990,00 0,00
37	08-01-087-3	Constructii metalice sub utilaj (Круг 16мм)	t	0,0106	34 611,35 2 239,13	366,88 23,73
38	08-01-087-3	Constructii metalice sub utilaj (Круг 16мм)	t	0,0067	34 614,16 2 238,99	231,91 15,00
39	08-01-087-3	Constructii metalice sub utilaj (Уголок 70/70/5)	t	0,0022	34 607,91 2 238,55	76,14 4,92
40	08-01-087-3	Constructii metalice sub utilaj (Полоса 5*70)	t	0,0002	34 183,50 2 232,00	6,84 0,45
41	08-01-087-3	Constructii metalice sub utilaj (Круг 6мм)	t	0,0004	34 757,25 2 241,00	13,90 0,90
42	Pretul firmei	Clema de conexiune ПС-1-1	buc	1,00	14,58 0,00	14,58 0,00
43	110-1584	Скоба СК-16-1А	buc	1,00	28,00 0,00	28,00 0,00
		<i>Total</i>	lei			540 507,02
		<i>Asigurarea sociala si medicala</i>		22,50 %		20 267,67
		<i>Total</i>		100,00 +		560 774,69
		<i>Cheltuieli de transport</i>		2,00 %		7 099,50
		<i>Cheltuieli directe</i>		100,00 +		567 874,19
		<i>Cheltuieli de regie</i>		60,00 %		54 047,12
		<i>Total</i>		100,00 +		621 921,30
		<i>Beneficiu de deviz</i>		2,00 %		12 438,43



1	2	3	4	5	6	7
		Total	100,00 +			634 359,73
		Total Lucrari de montare Inclusiv salariu				634 359,73 90 078,53

		Total	lei	759 046,08
		TVA	20,00 %	151 809,22
		Total deviz: Inclusiv salariu		910 855,29
				98 007,78

Intocmit

Verificat



(funcția, semnătura, numele, prenumele)

(funcția, semnătura, numele, prenumele)

**Alimentarea cu energie electrica
a sistemului de iluminat public,
din r-nul Orhei, s. Zorile. N01-
06/2020-AEE/IEE**

Formular Nr.3

(denumirea obiectivului)

WinCmeta

Deviz local de resurse №

**Alimentarea cu energie electrica a sistemului de iluminat public, din r-nul Orhei,
s. Zorile. N01-06/2020-AEE/IEE**

Valoarea de deviz 910 855,29 lei

Intocmit in prețuri curente

№ crt.	Simbol norme și Cod resurse	Denumire lucrări și cheltuieli	U.M.	Cantitate conform datelor din proiect	Valoarea de deviz, lei	
					Pe unitate de măsură	Total
1	2	3	4	5	6	7
Total borderou de resurse № :						

Manopera :

1.	1	Muncitor	h-om	2 702,0600	36,00	97 274,16
2.	7123010010200	Betonist	h-om	2,7048	36,00	97,37
3.	7137010011500	Electrician	h-om	11,8300	36,00	425,88
4.	9310060019900	Muncitor necalificat	h-om	5,5300	36,00	199,08
5.	9310060019920	Muncitor deservire CM	h-om	0,3136	36,00	11,29
Total manopera						98 007,78

Materiale:

1.	00001-001	Pilon CB-95-3	buc	41,0000	1 600,00	65 600,00
2.	00001-002	Pilon CB-105-5	buc	1,0000	2 500,00	2 500,00
3.	10025	Cablu СИП-5 2x25 mm ²	m	3 595,0000	11,80	42 421,00
4.	10028	Brida de legatura XC-180	buc	1 176,0000	1,90	2 234,40
5.	101-0404	Vopsea de ulei neagra	t	0,0168	0,02	0,00
6.	101-0962	Unsoare consistenta "Ж"	t	0,0012	0,01	0,00
7.	101-1714	Buloane pentru constructii cu piulite si saibe	t	0,0000	0,01	0,00
8.	101-1757	Cirpe de sters	kg	0,8400	0,03	0,03
9.	101-9341	Bare de otel cu diametrul pina la 10 mm	t	0,0000	0,01	0,00
10.	1010813	Sirma din otel cu carbon redus pentru diferite destinatii, zincata, diametru 3,0 mm	t	0,1471	0,02	0,00
11.	1010865	Role de plumb, marca "C1", grosime 1,0 mm	t	0,0029	0,01	0,00
12.	1011306	Ciment portland pentru constructii, marca "500"	t	0,0036	1 650,00	5,94
13.	1011613	Otel-rotund, diametru 10 mm	t	0,2208	6 570,00	1 450,66
14.	1011614-1	Otel-rotund, diametru 18 mm	t	0,1021	6 570,00	670,80
15.	1011641	Otel cornier, polite egale, marca "BCr3кп2" dimensiuni 50x50x5 mm	t	1,0290	0,01	0,01
16.	1011786	Lac de bitum "BT-123"	t	0,0075	0,02	0,00
17.	1011924	Electrozi Э42А, diametru 4 mm	kg	2,5072	18,00	45,13
18.	1011977	Suruburi cu piulite si saibe	kg	93,6427	16,00	1 498,28
19.	1019104	Dibluri de distantare cu piulita	100 buc	0,0161	0,02	0,00
20.	1019460	Banda "ПХВ-304"	kg	0,0000	0,01	0,03
21.	1019852	Vopsea	kg	0,0000	0,01	1,23
22.	1020	Clema ES 1500	buc	64,0000	50,00	3 200,00
23.	1021	Clema de ramificare ЗОИ16-70/1,5-10	buc	125,0000	12,51	14 073,75
24.	1021-45	Clema de ramificare ЗОИ16-95/2,5-35	buc	48,0000	19,16	919,68
25.	1021-46	Clema CDR/CN/IS95/UC	buc	238,0000	19,16	4 560,08
26.	1021-47	Clema de conexiune ПС-1-1	buc	29,0000	14,58	3 484,62

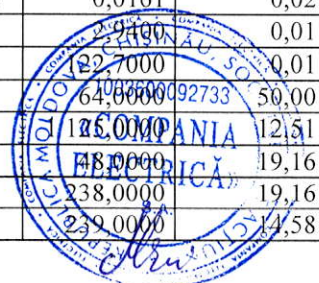

27.	1021-48	Скоба СК-16-1А	buc	1,0000	28,00	28,00
28.	1023	Pivot de ancorare KAM-1500	buc	96,0000	30,00	2 880,00
29.	1061-211	Material Оттяжка OT-15	buc	1,0000	990,00	990,00
30.	1061-2111	Круг 16мм	t	0,0173	6 570,00	113,66
31.	1061-21111	Круг 6мм	t	0,0004	6 570,00	2,63
32.	1061-2112	Уголок 70/70/5	t	0,0022	6 570,00	14,45
33.	1061-2113	Полоса 5*70	t	0,0002	6 570,00	1,31
34.	110-0332	Capacel etansat (CIA)	buc	0,0000	0,01	0,00
35.	110-1182	Clema de bransament cu perforarea izolatiei (CIA)	buc	0,0000	0,01	0,00
36.	110-1183	Set pentru ancorare simpla in componenta: consola cu clema de ancorare	set	0,0000	0,01	0,00
37.	110-1184	Set pentru suspensie intermediara (CIA): consola cu clema de suspendare	set	0,0000	0,01	0,00
38.	110-1185	Bratare de strangere (CIA)	buc	0,0000	0,01	0,00
39.	110-1186	Banda de fixare latimea 20 mm, grosimea 0,7 mm, din otel inox (CIA)	m	0,0000	0,01	0,00
40.	110-1187	Clema de fixare dimensiune 20 mm, (CIA)	buc	0,0000	0,01	0,00
41.	110-152	Furnitura de sustinere ЗАБ-25	buc	96,0000	13,41	1 287,36
42.	110-9030	Izolatori in forma de tija	buc	0,0000	0,01	0,00
43.	110-9091	Dibluri	buc	0,0000	0,01	0,00
44.	110-9126	Placi metalice	buc	4,2000	0,02	0,08
45.	113-0079	Lac de bitum "BT-577"	t	0,0042	0,03	0,00
46.	18091-0	Cablu ABBГнг-3x4 mm2	m	367,0000	4,20	1 541,40
47.	201-9	Consola КРСТ (КР-4)	buc	238,0000	206,00	49 028,00
48.	201-9024-1	Stilpi din otel (AD80/00 L=8m)	buc	1,0000	2 165,83	2 165,83
49.	201-9024-2	Stilpi din otel (AD60/00 L=6m)	buc	6,0000	1 579,17	9 475,02
50.	201-91	Consola IMT.Single ARM1	buc	6,0000	206,00	1 236,00
51.	201-92	Consola IMT.Duble ARM	buc	1,0000	288,40	288,40
52.	201-9266	Bratari din otel	kg	0,0000	0,01	0,00
53.	201-9285	Traverse din otel	t	0,0000	0,01	0,00
54.	2019408	Constructii din otel individuale, grilaje sudate, masa pina la 0,1 t	t	0,0201	24 000,00	482,40
55.	241	Screpa A200	buc	732,0000	1,90	1 390,80
56.	242	Banda F2007	m	732,0000	7,16	5 241,12
57.	2663102100000	Beton	m3	0,8157	945,00	770,84
58.	2875	Plafoniera LED-30W (corp de iluminat)	buc	240,0000	872,00	209 280,00
59.	2876	Plafoniera LED-50W (corp de iluminat)	buc	5,0000	872,00	4 360,00
60.	312021523	Siguranta DO1-2A	buc	245,0000	1,50	367,50
61.	31202163	Suport pentru sigurante fuzibile pentru conectare in linie E14/D01	buc	245,0000	4,20	1 029,00
62.	4080141	Nisip natural pentru mortare de constructie	m3	0,0030	240,00	0,72
63.	4100116202806	Apa industriala in cisterne pt. lucrari drumuri-terasam.	m3	0,7000	0,03	0,02
64.	4100116202818	Apa pentru mortare si betoane	m3	0,0796	0,01	0,00
65.	446-2011	Sustineri pentru stilpi	buc	0,0000	0,01	0,00
66.	500-9057	Caciula de polietilena	buc	0,0000	0,01	0,00
67.	5009101	Butoane de montaj	1000 buc	0,0305	0,01	0,00
68.	5009264	Teava de policlorvinila	kg	2,4500	0,05	0,12
69.	5009500	Fise de marcare	100 buc	0,0150	0,02	0,00
70.	5009623	Banda "K226"	100 m	0,0352	0,05	0,00
71.	5070001	Conductori neizolati pentru linii de transport de energie electrica aeriene, din arama, marca "M", sectiune 4 mm2	t	0,1225	0,03	0,00
72.	5220077	Aliaje de staniu-plumb fara stibiu, marca "ПОС30"	kg	1,8350	0,01	0,02
73.	5392	Capac КИ6-35	buc	100,0000	5,40	540,00
74.	542-9025	Lubrifiant "ЗЭС"	kg	4,5000	0,02	0,08
75.	5440089	Banda adeziva izolatoare pe compound policasin, marca "ЛСЭПЛ", latime 20-30 mm, grosime de la 0,14 pina la 0,19 mm inclusiv	kg	2,4500	0,05,00	306,25
Total materiale de constructii						435 486,66

Utilaje de constructii:



1.	010201	Remorci de tractor, 2 t	h-ut	15,9600	40,51	646,54
2.	010410	Tractoare cu roti pneumatice la lucrari in alte domenii de constructii (cu exceptia gospodarii apelor) 59 kW (80 c.p.)	h-ut	15,9600	393,82	6 285,37
3.	021102	Macara pe sasiu auto la lucrari de montare a utilajului tehnologic (cu exceptia conductelor principale), 10 t	h-ut	22,9887	180,00	4 137,95
4.	021141	Automacara la lucrari in alte domenii de constructii (cu exceptia conductelor principale), 10 t	h-ut	10,0800	180,00	1 814,40
5.	030201	Cricuri hidraulice, tonaj 6,3 t	h-ut	1,1950	13,93	16,65
6.	030203	Cricuri hidraulice, capacitate de ridicare 63 t	h-ut	11,0100	13,93	153,37
7.	0302031	Cricuri hidraulice, capacitatea de ridicare 63t	h-ut	35,0872	13,93	488,76
8.	030408	Cabestane electrice, forta de tractiune 156,96 (16) kN (t)	h-ut	13,4600	19,03	256,14
9.	030411	Cabestane electrice cu forta de tractiune 122,62 (KN) (12,5 t)	h-ut	42,9603	19,03	817,53
10.	031002	Autohidroascensor	h-ut	87,7540	19,03	1 669,96
11.	031050	Turle telescopice, 25 m	h-ut	607,8300	136,93	83 230,16
12.	040502	Instalatii pentru sudare manuala cu arc electric (de curent continuu)	h-ut	11,0159	23,50	258,87
13.	160202	Macara pe tractor 121 (165) kW (c.p.) 10 t (cu remorca)	h-ut	1,1912	180,00	214,42
14.	160402	Masini de foraj-macara pe automobil, adincime de foraj 3,5 m	h-ut	32,7600	338,78	11 098,43
15.	160601	Tractoare cu senile cu troliu, 132 (180) kW (c.p.)	h-ut	1,6840	393,82	663,19
16.	161002	Automacara, 16 t	h-ut	0,4036	180,00	72,65
17.	2952270003100	Vibrator de adincime	h-ut	0,4704	175,42	82,52
18.	3410520006739	Macara pe pneuri pentru executarea lucrarilor de alt gen din constructie 10 t	h-ut	2,9479	180,00	530,62
19.	3410520006752	Automacara 6 - 10 tf	h-ut	0,1960	180,00	35,28
20.	400001	Autocamion de bord, tonaj pina la 5 t	h-ut	7,9800	170,10	1 357,40
21.	400002	Automobile cu bord, tonaj pina la 8 t	h-ut	22,9887	170,10	3 910,36
22.	400311	Autocamioane speciale, tonaj pina la 8 t, (vehicule pentru orice teren)	h-ut	0,7178	170,10	122,10
Total utilaje de constructii						117 862,67

Total	lei	759 046,08
TVA	20,00 %	151 809,22

Total deviz:

910 855,2
9

Intocmit

Verificat



(funcția, semnătura, numele, prenumele)

(funcția, semnătura, numele, prenumele)

Obiect Alimentarea cu energie electrica a
sistemului de iluminat public, din r-nul Orhei, s.
Zorile. N01-06/2020-AEE/IEE

Investitor Primaria com. Zorile, rl. Orhei

Catalog de prețuri unitare pentru obiectul

Nr. crt.	Simbol norme și Cod resurse	Denumire lucrări, cheltuieli și resurse	U.M.	Consum de resurse pe unitate de măsură	Valoare, lei	
					Pe unitate de măsură	Total incl. salariu
1	2	3	4	5	6	7
		1. Lucrari de constructie				
1	33-04-003-1	Montarea stîlpilor din beton armat LEA 0,38, 6-10 kV cu traverse fara adaosuri, cu un singur picior CB-95-3	buc			2 033,37 136,80
	1	Muncitor	h-om	3,8000	36,00	136,80
	00001-001	Pilon CB-95-3	buc	1,0000	1 600,00	1 600,00
	101-1714	Buloane pentru constructii cu piulite si saibe	t	0,0000	0,01	0,00
	101-9341	Bare de otel cu diametrul pina la 10 mm	t	0,0000	0,01	0,00
	110-9030	Izolatori in forma de tija	buc	0,0000	0,01	0,00
	500-9057	Caciula de polietilena	buc	0,0000	0,01	0,00
	110-9126	Placi metalice	buc	0,1000	0,02	0,00
	101-1757	Cirpe de sters	kg	0,0200	0,03	0,00
	101-0962	Unsoare consistenta "Ж"	t	0,00003	0,01	0,00
	101-0404	Vopsea de ulei neagra	t	0,0004	0,02	0,00
	542-9025	Lubrifiant "3СС"	kg	0,1000	0,02	0,00
	113-0079	Lac de bitum "БТ-577"	t	0,0001	0,03	0,00
	110-9091	Dibluri	buc	0,0000	0,01	0,00
	201-9266	Bratari din otel	kg	0,0000	0,01	0,00
	201-9285	Traverse din otel	t	0,0000	0,01	0,00
	446-2011	Sustineri pentru stilpi	buc	0,0000	0,01	0,00
	160402	Masini de foraj-macara pe automobil, adincime de foraj 3,5 m	h-ut	0,7800	338,78	264,25
	400001	Autocamion de bord, tonaj pina la 5 t	h-ut	0,1900	170,10	32,32
2	33-04-003-1	Montarea stîlpilor din beton armat LEA 0,38, 6-10 kV cu traverse fara adaosuri, cu un singur picior CB-105-5	buc			2 933,37 136,80
	1	Muncitor	h-om	3,8000	36,00	136,80
	00001-002	Pilon CB-105-5	buc	1,0000	2 500,00	2 500,00
	101-1714	Buloane pentru constructii cu piulite si saibe	t	0,0000	0,01	0,00
	101-9341	Bare de otel cu diametrul pina la 10 mm	t	0,0000	0,01	0,00
	110-9030	Izolatori in forma de tija	buc	0,0000	0,01	0,00
	500-9057	Caciula de polietilena	buc	0,0000	0,01	0,00
	110-9126	Placi metalice	buc	0,1000	0,02	0,00
	101-1757	Cirpe de sters	kg	0,0200	0,03	0,00
	101-0962	Unsoare consistenta "Ж"	t	0,00003	0,01	0,00
	101-0404	Vopsea de ulei neagra	t	0,0004	0,02	0,00
	542-9025	Lubrifiant "3СС"	kg	0,1000	0,02	0,00
	113-0079	Lac de bitum "БТ-577"	t	0,0001	0,03	0,00
	110-9091	Dibluri	buc	0,0000	0,01	0,00
	201-9266	Bratari din otel	kg	0,0000	0,01	0,00
	201-9285	Traverse din otel	t	0,0000	0,01	0,00
	446-2011	Sustineri pentru stilpi	buc	0,0000	0,01	0,00
	160402	Masini de foraj-macara pe automobil, adincime de foraj 3,5 m	h-ut	0,7800	338,78	264,25
	400001	Autocamion de bord, tonaj pina la 5 t	h-ut	0,1900	170,10	32,32
3	33-04-016-2	Transportarea constructiilor si materialelor sustinerilor LEA 0,38-10 kV pe magistrala: a sustinerilor din beton armat cu un singur picior	buc			163,28 15,84
	1	Muncitor	h-om	0,4000		15,84
	010201	Remorei de tractor, 2 t	h-ut	0,4000		9,72
	010410	Tractoare cu roti pneumatice la lucrari in alte domenii de constructii (cu exceptia gospodaririi apelor) 59 kW (80 c.p.)	h-ut	0,4000		94,52
	021141	Automacara la lucrari in alte domenii de constructii (cu exceptia conductelor principale), 10 t	h-ut	0,2400		43,20
4	33-04-016-5	Transportarea constructiilor si materialelor sustinerilor LEA 0,38-10 kV pe magistrala: a	buc			69,81



1	2	3	4	5	6	7
		materialelor echipamentului sustinerilor cu un singur picior				9,00
	1	Muncitor	h-om	0,2500	36,00	9,00
	010201	Remorci de tractor, 2 t	h-ut	0,1400	40,51	5,67
	010410	Tractoare cu roti pneumatice la lucrari in alte domenii de constructii (cu exceptia gospodarii apelor) 59 kW (80 c.p.)	h-ut	0,1400	393,82	55,13
5	33-01-016-1	Montarea stlpilor din otel LEA 35-500 kV, de sustinere, autoportanti, cu un picior, masa pina la 2 t (Опоры наружного освещения металл. АД80/00 L=8m-1buc)	t			37 696,40
						1 048,33
	1	Muncitor	h-om	29,1200	36,00	1 048,33
	101-1714	Buloane pentru constructii cu piulite si saibe	t	0,0000	0,01	0,00
	110-9126	Placi metalice	buc	0,0000	0,02	0,00
	201-9024-1	Stilpi din otel (AD80/00 L=8m)	buc	15,6250	2 165,83	33 841,09
	030201	Cricuri hidraulice, tonaj 6,3 t	h-ut	3,0800	13,93	42,90
	160202	Macara pe tractor 121 (165) kW (c.p.) 10 t (cu remorca)	h-ut	3,0700	180,00	552,66
	160601	Tractoare cu senile cu trolu, 132 (180) kW (c.p.)	h-ut	4,3400	393,82	1 709,42
	161002	Automacara, 16 t	h-ut	1,0400	180,00	187,31
	400311	Autocamioane speciale, tonaj pina la 8 t, (vehicule pentru orice teren)	h-ut	1,8500	170,10	314,68
6	33-01-016-1	Montarea stlpilor din otel LEA 35-500 kV, de sustinere, autoportanti, cu un picior, masa pina la 2 t (Опоры наружного освещения металл. АД60/00 L=6m-6buc)	t			33 098,86
						1 048,32
	1	Muncitor	h-om	29,1200	36,00	1 048,32
	101-1714	Buloane pentru constructii cu piulite si saibe	t	0,0000	0,01	0,00
	110-9126	Placi metalice	buc	0,0000	0,02	0,00
	201-9024-2	Stilpi din otel (AD60/00 L=6m)	buc	18,5185	1 579,17	29 243,89
	030201	Cricuri hidraulice, tonaj 6,3 t	h-ut	3,0800	13,93	42,90
	160202	Macara pe tractor 121 (165) kW (c.p.) 10 t (cu remorca)	h-ut	3,0700	180,00	552,61
	160601	Tractoare cu senile cu trolu, 132 (180) kW (c.p.)	h-ut	4,3400	393,82	1 709,23
	161002	Automacara, 16 t	h-ut	1,0400	180,00	187,22
	400311	Autocamioane speciale, tonaj pina la 8 t, (vehicule pentru orice teren)	h-ut	1,8500	170,10	314,68
7	TsA16A1	Sapatura manuala de pamint, in spatii limitate, in transe de pina la 4 m adincime, pentru cabluri electrice de inalta tensiune, in pamint cu umiditate naturala fara sprijiniri latime < 1 m, adincime < 1.5 m, teren usor	m3			31,32
						31,32
	9310060019900	Muncitor necalificat	h-om	0,7900	36,00	28,44
	7137010011500	Electrician	h-om	0,0800	36,00	2,88
8	TsD19A	Umplutura de pamint compactata, la fundatiile de la stlpii liniilor electrice aeriene de inalta tensiune, cu pamint provenit din teren usor sau mijlociu	m3			57,96
						57,96
	7137010011500	Electrician	h-om	1,6100	36,00	57,96
	4100116202806	Apa industriala in cisterne pt. lucrari drumuri-terasam.	m3	0,1000	0,03	0,00
9	CA03F	Beton simplu turnat cu mijloace clasice, in fundatii, socluri, ziduri de sprijin, pereti sub cota zero, preparat cu centrala de betoane sau beton marfa conform. art. CA01, turnare cu mijloace clasice, beton simplu clasa B15	m3			1 272,06
						138,60
	7123010010200	Betonist	h-om	3,4500	36,00	124,20
	9310060019920	Muncitor deservire CM	h-om	0,4000	36,00	14,40
	2663102100000	Beton	m3	1,0250	945,00	983,21
	4100116202818	Apa pentru mortare si betoane	m3	0,1000	0,01	0,00
	2952270003100	Vibrator de adincime	h-ut	0,6000	175,42	105,25
	3410520006752	Automacara 6 - 10 tf	h-ut	0,2500	180,00	45,00
		2. Lucrari de montare				
10	08-02-367-8	Suspendarea conductorilor electrice izolati autoportanti CIA-2A cu tensiunea de la 0,4 kV pina la 1kV (cu detensionare); cu utilizarea autohidroascensorului. SIP-5 2*25mm2	1000 m			3 324,13
						2 348,64
	1	Muncitor	h-om	63,2400	36,00	2 348,64
	110-1182	Clema de bransament cu perforarea izolatiei (CIA)	buc	0,0000	0,01	0,00
	110-1183	Set pentru ancorare simpla in componenta: consola cu clema de ancorare	set	0,0000	0,00	0,00
	110-1184	Set pentru suspensie intermediara (CIA): consola cu clema de suspendare	set	0,0000	0,01	0,00

1	2	3	4	5	6	7
	110-1185	Bratare de strangere (CIA)	buc	0,0000	0,01	0,00
	110-1186	Banda de fixare latimea 20 mm, grosimea 0,7 mm, din otel inox (CIA)	m	0,0000	0,01	0,00
	110-1187	Clema de fixare dimensiune 20 mm, (CIA)	buc	0,0000	0,01	0,00
	110-0332	Capacel etansat (CIA)	buc	0,0000	0,01	0,00
	3410520006739	Macara pe pneuri pentru executarea lucrarilor de alt gen din constructie 10 t	h-ut	0,8200	180,00	147,60
	0302031	Cricuri hidraulice, capacitatea de ridicare 63t	h-ut	9,7600	13,93	135,96
	030411	Cabestane electrice cu forta de tractiune 122,62 (KN) (12,5 t)	h-ut	11,9500	19,03	227,41
	031002	Autohidroascensor	h-ut	24,4100	19,03	464,52
11	Pretul firmei	Cablu СИП-5 2x25 mm2	m			11,80
						0,00
	10025	Cablu СИП-5 2x25 mm2	m	1,0000	11,80	11,80
12	110-152	Furnitura de sustinere ЗАБ-25	buc			13,41
						0,00
	110-152	Furnitura de sustinere ЗАБ-25	buc	1,0000	13,41	13,41
13	110-0300	Pivot de ancorare КАМ-1500	buc			30,00
						0,00
	1023	Pivot de ancorare КАМ-1500	buc	1,0000	30,00	30,00
14	1681	Clema ES 1500	buc			50,00
						0,00
	1020	Clema ES 1500	buc	1,0000	50,00	50,00
15	163	Clema de ramificare ЗОИ16-70/1,5-10	buc			12,51
						0,00
	1021	Clema de ramificare ЗОИ16-70/1,5-10	buc	1,0000	12,51	12,51
16	163	Clema de ramificare ЗОИ16-95/2,5-35	buc			19,16
						0,00
	1021-45	Clema de ramificare ЗОИ16-95/2,5-35	buc	1,0000	19,16	19,16
17	162	Brida de legatura ХС-180	buc			1,90
						0,00
	10028	Brida de legatura ХС-180	buc	1,0000	1,90	1,90
18	136	Banda F2007	m			7,16
						0,00
	242	Banda F2007	m	1,0000	7,16	7,16
19	137	Serepa А200	buc			1,90
						0,00
	241	Serepa А200	buc	1,0000	1,90	1,90
20	110-15822	Сарас КИ6-35	buc			5,40
						0,00
	5392	Сарас КИ6-35	buc	1,0000	5,40	5,40
21	1623	Clema CDR/CN/IS95/UC	buc			19,16
						0,00
	1021-46	Clema CDR/CN/IS95/UC	buc	1,0000	19,16	19,16
22	110-1583	Clema de conexiune ПС-1-1	buc			14,58
						0,00
	1021-47	Clema de conexiune ПС-1-1	buc	1,0000	14,58	14,58
23	08-02-369-2	Corp de iluminat instalat in afara cladirilor, Demontarea	buc			103,13
						42,12
	1	Muncitor	h-om	2,3400	36,00	42,12
	1019460	Banda "ПХВ-304"	kg	0,0125	0,01	0,00
	5009264	Teava de policlorvinila	kg	0,0180	0,01	0,00
	5070001	Conductori neizolati pentru linii de transport de energie electrica aeriene, din arama, marca "M", sectiune 4 mm2	t	0,0025	0,03	0,00
	5440089	Banda adeziva izolatoare pe compound policasin, marca "ЛСЭПЛ", latime 20-30 mm, grosime de la 0,14 pina la 0,19 mm inclusiv	kg	0,0100	125,00	0,00
	021102	Macara pe sasiu auto la lucrari de montare a	h-ut	0,0200	180,00	1,80



1	2	3	4	5	6	7
		utilajului tehnologic (cu exceptia conductelor principale), 10 t				
	031050	Turle telescopice, 25 m	h-ut	0,8400	136,93	57,51
	400002	Automobile cu bord, tonaj pina la 8 t	h-ut	0,0200	170,10	1,70
24	08-02-369-2	Corp de iluminat instalat in afara cladirilor, plafoniera LED-30W	buc			1 079,51
						84,24
	1	Muncitor	h-om	2,3400	36,00	84,24
	1019460	Banda "PIXB-304"	kg	0,0120	0,01	0,00
	5009264	Teava de policlorvinila	kg	0,0100	0,05	0,00
	5070001	Conductori neizolati pentru linii de transport de energie electrica aeriene, din arama, marca "M", sectiune 4 mm2	t	0,0005	0,03	0,00
	2875	Plafoniera LED-30W (corp de iluminat)	buc	1,0000	872,00	872,00
	5440089	Banda adeziva izolatoare pe compound policasin, marca "ЛСЭПЛ", latime 20-30 mm, grosime de la 0,14 pina la 0,19 mm inclusiv	kg	0,0100	125,00	1,25
	021102	Macara pe sasiu auto la lucrari de montare a utilajului tehnologic (cu exceptia conductelor principale), 10 t	h-ut	0,0200	180,00	3,60
	031050	Turle telescopice, 25 m	h-ut	0,8400	136,93	115,02
	400002	Automobile cu bord, tonaj pina la 8 t	h-ut	0,0200	170,10	3,40
25	08-02-369-2	Corp de iluminat instalat in afara cladirilor, plafoniera LED-50W	buc			1 079,51
						84,24
	1	Muncitor	h-om	2,3400	36,00	84,24
	1019460	Banda "PIXB-304"	kg	0,0120	0,01	0,00
	5009264	Teava de policlorvinila	kg	0,0100	0,05	0,00
	5070001	Conductori neizolati pentru linii de transport de energie electrica aeriene, din arama, marca "M", sectiune 4 mm2	t	0,0005	0,03	0,00
	2876	Plafoniera LED-50W (corp de iluminat)	buc	1,0000	872,00	872,00
	5440089	Banda adeziva izolatoare pe compound policasin, marca "ЛСЭПЛ", latime 20-30 mm, grosime de la 0,14 pina la 0,19 mm inclusiv	kg	0,0100	125,00	1,25
	021102	Macara pe sasiu auto la lucrari de montare a utilajului tehnologic (cu exceptia conductelor principale), 10 t	h-ut	0,0200	180,00	3,60
	031050	Turle telescopice, 25 m	h-ut	0,8400	136,93	115,02
	400002	Automobile cu bord, tonaj pina la 8 t	h-ut	0,0200	170,10	3,40
26	08-02-363-1	Console metalice, speciale, sudate, pe stilpi, pentru corpuri de iluminat, Demontarea	buc			155,94
						61,38
	1	Muncitor	h-om	3,4100	36,00	61,38
	1010813	Sirma din otel cu carbon redus pentru diferite destinatii, zincata, diametru 3,0 mm	t	0,0006	0,02	0,00
	1011977	Suruburi cu piulite si saibe	kg	0,1000	16,00	0,00
	1019852	Vopsea	kg	0,5000	0,01	0,00
	021102	Macara pe sasiu auto la lucrari de montare a utilajului tehnologic (cu exceptia conductelor principale), 10 t	h-ut	0,0200	180,00	1,80
	031050	Turle telescopice, 25 m	h-ut	1,3300	136,93	91,06
	400002	Automobile cu bord, tonaj pina la 8 t	h-ut	0,0200	170,10	1,70
27	08-02-363-1	Console metalice, speciale, sudate, pe stilpi, pentru corpuri de iluminat, KPCT (KP-4)	buc			519,48
						122,76
	1	Muncitor	h-om	3,4100	36,00	122,76
	1010813	Sirma din otel cu carbon redus pentru diferite destinatii, zincata, diametru 3,0 mm	t	0,0006	0,02	0,00
	1011977	Suruburi cu piulite si saibe	kg	0,1000	16,00	1,60
	1019852	Vopsea	kg	0,5000	0,01	0,01
	201-9	Consola KPCT (KP-4)	buc	1,0000	206,00	206,00
	021102	Macara pe sasiu auto la lucrari de montare a utilajului tehnologic (cu exceptia conductelor principale), 10 t	h-ut	0,0200	180,00	3,60
	031050	Turle telescopice, 25 m	h-ut			182,12
	400002	Automobile cu bord, tonaj pina la 8 t	h-ut			3,40
28	08-02-363-1	Console metalice, speciale, sudate, pe stilpi, pentru corpuri de iluminat, 1MT.Single ARMI	buc			519,48
						122,76
	1	Muncitor	h-om	3,4100	36,00	122,76
	1010813	Sirma din otel cu carbon redus pentru diferite destinatii, zincata, diametru 3,0 mm	t	0,0006	0,02	0,00
	1011977	Suruburi cu piulite si saibe	kg	0,1000	16,00	1,60
	1019852	Vopsea	kg	0,5000	0,01	0,01
	201-91	Consola 1MT.Single ARMI	buc	1,0000	206,00	206,00



1	2	3	4	5	6	7
	021102	Macara pe sasiu auto la lucrari de montare a utilajului tehnologic (cu exceptia conductelor principale), 10 t	h-ut	0,0200	180,00	3,60
	031050	Turle telescopice, 25 m	h-ut	1,3300	136,93	182,12
	400002	Automobile cu bord, tonaj pina la 8 t	h-ut	0,0200	170,10	3,40
29	08-02-363-2	Console metalice, speciale, sudate, pe stilpi, pentru corpuri de iluminat, 1MT.Duble ARM	buc			677,92
	1	Muncitor	h-om	4,5500	36,00	163,80
	1010813	Sirma din otel cu carbon redus pentru diferite destinatii, zincata, diametru 3,0 mm	t	0,0006	0,02	0,00
	1011977	Suruburi cu piulite si saibe	kg	0,1000	16,00	1,60
	1019852	Vopsea	kg	0,7000	0,01	0,01
	201-92	Consola 1MT.Duble ARM	buc	1,0000	288,40	288,40
	021102	Macara pe sasiu auto la lucrari de montare a utilajului tehnologic (cu exceptia conductelor principale), 10 t	h-ut	0,0300	180,00	5,40
	031050	Turle telescopice, 25 m	h-ut	1,5600	136,93	213,61
	400002	Automobile cu bord, tonaj pina la 8 t	h-ut	0,0300	170,10	5,10
30	08-02-148-1	Cablu pina la 35 kV in tevi, blocuri si cutii pozate, masa 1 m pina la: 1 kg	100 m			681,82
	1	Muncitor	h-om	12,4000	36,00	446,40
	1010813	Sirma din otel cu carbon redus pentru diferite destinatii, zincata, diametru 3,0 mm	t	0,00004	0,02	0,00
	1010865	Role de plumb, marca "CI", grosime 1,0 mm	t	0,0008	0,01	0,00
	1011786	Lac de bitum "BT-123"	t	0,00006	0,02	0,00
	5009101	Butoane de montaj	1000 buc	0,00832	0,01	0,00
	5009500	Fise de marcare	100 buc	0,0041	0,02	0,00
	5009623	Banda "K226"	100 m	0,0096	0,05	0,00
	5220077	Aliaje de staniu-plumb fara stibiu, marca "IIOC30"	kg	0,5000	0,01	0,00
	021102	Macara pe sasiu auto la lucrari de montare a utilajului tehnologic (cu exceptia conductelor principale), 10 t	h-ut	0,3900	180,00	70,20
	030203	Cricuri hidraulice, capacitate de ridicare 63 t	h-ut	3,0000	13,93	41,79
	030408	Cabestane electrice, forta de tractiune 156,96 (16) kN (t)	h-ut	3,0000	19,03	57,09
	400002	Automobile cu bord, tonaj pina la 8 t	h-ut	0,3900	170,10	66,34
31	Pretul firmei	Cablu ABBГнг-3x4 mm2	m			4,20
	18091-0	Cablu ABBГнг-3x4 mm2	m	1,0000	4,20	4,20
32	08-02-471-4	Priza de pamint, verticala, din otel rotund, diametru 18 mm	10 buc			953,56
	1	Muncitor	h-om	8,2900	36,00	298,44
	1011614-1	Otel-rotund, diametru 18 mm	t	0,0810	6 570,00	532,38
	1011786	Lac de bitum "BT-123"	t	0,0020	0,02	0,00
	1011924	Electrozi Э42А, diametru 4 mm	kg	0,7800	18,00	14,04
	021102	Macara pe sasiu auto la lucrari de montare a utilajului tehnologic (cu exceptia conductelor principale), 10 t	h-ut	0,1400	180,00	25,20
	040502	Instalatii pentru sudare manuala cu arc electric (de curent continuu)	h-ut	2,5400	23,50	59,69
	400002	Automobile cu bord, tonaj pina la 8 t	h-ut	0,1400	170,10	23,81
33	08-02-472-1	Conductori de legare la pamint: priza de pamint, orizontala, din otel rotund, diametru 10 mm	100 m			1 421,81
	1	Muncitor	h-om	19,0000	36,00	684,00
	1011613	Otel-rotund, diametru 10 mm	t	0,0920	6 570,00	604,44
	1011786	Lac de bitum "BT-123"	t	0,0020	0,02	0,00
	1011924	Electrozi Э42А, diametru 4 mm	kg	0,6000	18,00	10,80
	021102	Macara pe sasiu auto la lucrari de montare a utilajului tehnologic (cu exceptia conductelor principale), 10 t	h-ut	0,1400	180,00	25,20
	040502	Instalatii pentru sudare manuala cu arc electric (de curent continuu)	h-ut	3,1300	23,50	73,56
	400002	Automobile cu bord, tonaj pina la 8 t	h-ut	0,1400	170,10	23,81
34	08-01-061-1	Dispozitiv de siguranta (Suport pentru sigurante fuzibile pentru conectare in linie (изолированный адаптер для предохранителей) E14/D01)	buc			54,22
	1	Muncitor	h-om	1,3000	36,00	40,68
	1011641	Otel cornier, polite egale, marca "BCт3кп2" dimensiuni 50x50x5 mm	t	0,0000	0,00	0,00
	1011977	Suruburi cu piulite si saibe	kg	0,1400	16,00	2,24



1	2	3	4	5	6	7
	31202163	Suport pentru sigurante fuzibile pentru conectare in linie E14/D01	buc	1,0000	4,20	4,20
	021102	Macara pe sasiu auto la lucrari de montare a utilajului tehnologic (cu exceptia conductelor principale), 10 t	h-ut	0,0200	180,00	3,60
	030408	Cabestane electrice, forta de tractiune 156,96 (16) kN (t)	h-ut	0,0050	19,03	0,10
	400002	Automobile cu bord, tonaj pina la 8 t	h-ut	0,0200	170,10	3,40
35	08-01-061-1	Dispozitiv de siguranta (Siguranta DO1-2A)	buc			51,52
	1	Muncitor	h-om	1,1300	36,00	40,68
	1011641	Otel cornier, polite egale, marca "ВСт3кп2" dimensiuni 50x50x5 mm	t	0,0021	0,01	0,00
	1011977	Suruburi cu piulite si saibe	kg	0,1400	16,00	2,24
	312021523	Siguranta DO1-2A	buc	1,0000	1,50	1,50
	021102	Macara pe sasiu auto la lucrari de montare a utilajului tehnologic (cu exceptia conductelor principale), 10 t	h-ut	0,0200	180,00	3,60
	030408	Cabestane electrice, forta de tractiune 156,96 (16) kN (t)	h-ut	0,0050	19,03	0,10
	400002	Automobile cu bord, tonaj pina la 8 t	h-ut	0,0200	170,10	3,40
36	Pretul firmei	Material Оттяжка ОТ-15	buc			990,00
	1061-211	Material Оттяжка ОТ-15	buc	1,0000	990,00	990,00
37	08-01-087-3	Constructii metalice sub utilaj (Круг 16мм)	t			34 611,35
	1	Muncitor	h-om	62,2000	36,00	2 239,13
	1061-2111	Круг 16мм	t	1,0000	6 570,00	6 570,00
	1011306	Ciment portland pentru constructii, marca "500"	t	0,1800	1 650,00	295,75
	1011924	Electrozi Э42А, diametru 4 mm	kg	4,2000	18,00	75,57
	1011977	Suruburi cu piulite si saibe	kg	27,0000	16,00	432,00
	1019104	Dibluri de distantare cu piulita	100 buc	0,8000	0,02	0,02
	2019408	Constructii din otel individuale, grilaje sudate, masa pina la 0,1 t	t	1,0000	24 000,00	24 000,00
	4080141	Nisip natural pentru mortare de constructie	m3	0,1500	240,00	36,23
	021102	Macara pe sasiu auto la lucrari de montare a utilajului tehnologic (cu exceptia conductelor principale), 10 t	h-ut	1,7400	180,00	312,45
	040502	Instalatii pentru sudare manuala cu arc electric (de curent continuu)	h-ut	15,1000	23,50	354,93
	400002	Automobile cu bord, tonaj pina la 8 t	h-ut	1,7400	170,10	295,26
38	08-01-087-3	Constructii metalice sub utilaj (Круг 16мм)	t			34 614,16
	1	Muncitor	h-om	62,2000	36,00	2 238,99
	1061-2111	Круг 16мм	t	1,0000	6 570,00	6 570,00
	1011306	Ciment portland pentru constructii, marca "500"	t	0,1800	1 650,00	295,52
	1011924	Electrozi Э42А, diametru 4 mm	kg	4,2000	18,00	75,49
	1011977	Suruburi cu piulite si saibe	kg	27,0000	16,00	432,00
	1019104	Dibluri de distantare cu piulita	100 buc	0,8000	0,02	0,01
	2019408	Constructii din otel individuale, grilaje sudate, masa pina la 0,1 t	t	1,0000	24 000,00	24 000,00
	4080141	Nisip natural pentru mortare de constructie	m3	0,1500	240,00	35,82
	021102	Macara pe sasiu auto la lucrari de montare a utilajului tehnologic (cu exceptia conductelor principale), 10 t	h-ut	1,7400	180,00	314,33
	040502	Instalatii pentru sudare manuala cu arc electric (de curent continuu)	h-ut	15,1000	23,50	354,96
	400002	Automobile cu bord, tonaj pina la 8 t	h-ut	1,7400	170,10	297,04
39	08-01-087-3	Constructii metalice sub utilaj (Уголок 70/70/5)	t			34 607,91
	1	Muncitor	h-om	62,2000	36,00	2 238,55
	1061-2112	Уголок 70/70/5	t	1,0000	6 570,00	6 570,00
	1011306	Ciment portland pentru constructii, marca "500"	t	0,1800	1 650,00	300,00
	1011924	Electrozi Э42А, diametru 4 mm	kg	4,2000	18,00	75,27
	1011977	Suruburi cu piulite si saibe	kg	27,0000	16,00	432,00
	1019104	Dibluri de distantare cu piulita	100 buc	0,8000	0,02	0,00
	2019408	Constructii din otel individuale, grilaje sudate, masa pina la 0,1 t	t	1,0000	24 000,00	24 000,00
	4080141	Nisip natural pentru mortare de constructie	m3	0,1500	240,00	32,73
	021102	Macara pe sasiu auto la lucrari de montare a utilajului tehnologic (cu exceptia conductelor	h-ut	1,7400	180,00	310,91

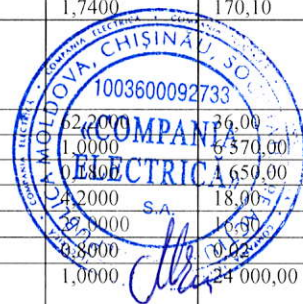

1	2	3	4	5	6	7
		principale), 10 t				
	040502	Instalatii pentru sudare manuala cu arc electric (de curent continuu)	h-ut	15,1000	23,50	354,64
	400002	Automobile cu bord, tonaj pina la 8 t	h-ut	1,7400	170,10	293,82
40	08-01-087-3	Constructii metalice sub utilaj (Полоса 5*70)	t			34 183,50
	1	Muncitor	h-om	62,2000	36,00	2 232,00
	1061-2113	Полоса 5*70	t	1,0000	6 570,00	6 570,00
	1011306	Ciment portland pentru constructii, marca "500"	t	0,1800	1 650,00	0,00
	1011924	Electrozi D42A, diametru 4 mm	kg	4,2000	18,00	72,00
	1011977	Suruburi cu piulite si saibe	kg	27,0000	16,00	432,00
	1019104	Dibluri de distantare cu piulita	100 buc	0,8000	0,02	0,00
	2019408	Constructii din otel individuale, grilaje sudate, masa pina la 0,1 t	t	1,0000	24 000,00	24 000,00
	4080141	Nisip natural pentru mortare de constructie	m3	0,1500	240,00	0,00
	021102	Macara pe sasiu auto la lucrari de montare a utilajului tehnologic (cu exceptia conductelor principale), 10 t	h-ut	1,7400	180,00	270,00
	040502	Instalatii pentru sudare manuala cu arc electric (de curent continuu)	h-ut	15,1000	23,50	352,50
	400002	Automobile cu bord, tonaj pina la 8 t	h-ut	1,7400	170,10	255,00
41	08-01-087-3	Constructii metalice sub utilaj (Круг 6мм)	t			34 757,25
	1	Muncitor	h-om	62,2000	36,00	2 241,00
	1061-21111	Круг 6мм	t	1,0000	6 570,00	6 570,00
	1011306	Ciment portland pentru constructii, marca "500"	t	0,1800	1 650,00	412,50
	1011924	Electrozi D42A, diametru 4 mm	kg	4,2000	18,00	76,50
	1011977	Suruburi cu piulite si saibe	kg	27,0000	16,00	432,00
	1019104	Dibluri de distantare cu piulita	100 buc	0,8000	0,02	0,00
	2019408	Constructii din otel individuale, grilaje sudate, masa pina la 0,1 t	t	1,0000	24 000,00	24 000,00
	4080141	Nisip natural pentru mortare de constructie	m3	0,1500	240,00	60,00
	021102	Macara pe sasiu auto la lucrari de montare a utilajului tehnologic (cu exceptia conductelor principale), 10 t	h-ut	1,7400	180,00	315,00
	040502	Instalatii pentru sudare manuala cu arc electric (de curent continuu)	h-ut	15,1000	23,50	352,50
	400002	Automobile cu bord, tonaj pina la 8 t	h-ut	1,7400	170,10	297,75
42	Pretul firmei	Clema de conexiune ПС-1-1	buc			14,58
	1021-47	Clema de conexiune ПС-1-1	buc	1,0000	14,58	14,58
43	110-1584	Скоба СК-16-1А	buc			28,00
	1021-48	Скоба СК-16-1А	buc	1,0000	28,00	28,00

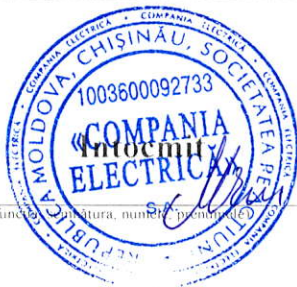

APROBAT:

Investitor

(funcția, semnătura, numele, prenumele)

(funcția, semnătura, numele, prenumele)

L.S.

L.S.

**Alimentarea cu energie electrica
a sistemului de iluminat public,
din r-nul Orhei, s. Inculet si
Ocnita Tarani. N05-06-02/2020-
AEE/IEE**

Formular Nr.7
WinCmeta

(denumirea obiectivului)

DEVIZ LOCAL №

**Alimentarea cu energie electrica a sistemului de iluminat public, din r-nul Orhei, s.
Inculet si Ocnita Tarani. N05-06-02/2020-AEE/IEE**

Valoarea de deviz 315 936,96 lei

Intocmit in prețuri curente

№ crt.	Simbol norme și Cod resurse	Lucrări și cheltuieli	U.M.	Cantitate conform datelor din proiect	Valoarea de deviz, lei	
					Pe unitate de măsură incl. salariu	Total incl. salariu
1	2	3	4	5	6	7
		1. Lucrari de constructie				
1	TsA16D1	Sapatura manuala de pamint, in spatii limitate, in transe de pina la 4 m adincime, pentru cabluri electrice de inalta tensiune, in pamint cu umiditate naturala fara sprijiniri latime < 1 m, adincime < 1,5 m , teren foarte tare (для заземления)	m3	2,4000	113,40 113,40	272,16 272,16
2	TsD18B	Umplutura compactata in santuri, pentru cablurile ingropate ale liniilor electrice de inalta tensiune, executata cu pamint provenit din teren mijlociu (для заземления)	m3	2,4000	34,93 34,92	83,82 83,81
3	CA03F	Beton simplu turnat cu mijloace clasice, in fundatii, socluri, ziduri de sprijin, pereti sub cota zero, preparat cu centrala de betoane sau beton marfa conform. art. CA01, turnare cu mijloace clasice, beton simplu clasa B15	m3	0,2500	1 272,00 138,60	318,00 34,65
		<i>Total</i>		lei		673,98
		<i>Asigurari sociale si medicale</i>		22,50 %		87,89
		<i>Cheltuieli de transport</i>		2,00 %		4,92
		<i>Total</i>		100,00 +		766,79
		<i>Cheltuieli de regie</i>		7,00 %		53,67



1	2	3	4	5	6	7
		<i>Total</i>				820,46
		<i>Beneficiu de deviz</i>				16,41
		Total Lucrari de constructie Inclusiv salariu				836,87 390,62
		2. Lucrari de montare				
4	08-03-573-4	Dulap (pupitru) de comanda suspendat, inaltime, BZUM DDE-25	buc	1,0000	201,96 85,32	201,96 85,32
5	08-02-472-6	Conductor de legare la pamint, deschis, pe suporturi de constructii, din otel fisie, sectiune 100 mm2	100 m	0,0600	1 444,67 684,00	86,68 41,04
6	08-03-600-1	Contoare, montate pe suport pregatit, Sagem CX-1000-3	buc	1,0000	15,74 12,24	15,74 12,24
7	08-03-573-4	Dulap (pupitru) de comanda suspendat, inaltime, IP55 КМПН2/2	buc	1,0000	201,96 85,32	201,96 85,32
8	08-03-573-4	Dulap (pupitru) de comanda suspendat, inaltime, IP54 ИЦМП-1-3	buc	1,0000	201,96 85,32	201,96 85,32
9	08-01-066-1	Limitator ОПС1 (1 pol)	set	1,0000	152,61 108,00	152,61 108,00
10	08-03-530-4	Demaror magnetic de destinatie КМИ-23210	buc	1,0000	207,88 114,12	207,88 114,12
11	08-03-525-2	Intreruptor BH32/2/40A	buc	2,0000	206,91 101,16	413,81 202,32
12	08-01-081-1	Releu de timp АНС15А	buc	1,0000	55,64 40,68	55,64 40,68
13	08-03-526-1	Automat mono-, bi-, tripolar, montat pe constructii pe perete sau coloana, BA47-29/1/B32A	buc	2,0000	110,06 56,16	220,12 112,32
14	08-03-526-1	Automat mono-, bi-, tripolar, montat pe constructii pe perete sau coloana, BA47-29/1/B25A	buc	2,0000	110,06 56,16	220,12 112,32
15	08-03-526-1	Automat mono-, bi-, tripolar, montat pe constructii pe perete sau coloana, BA47-29/1/B10A	buc	2,0000	110,06 56,16	220,12 112,32
16	08-02-411-1	Furtun metalic, diametrul exterior pina la 25 mm	100 m		365,00 249,22	383,85 112,43
17	08-02-411-1	Furtun metalic, diametrul exterior pina la 32 mm	100 m		52,85 12,49	52,85 12,49
18	08-02-367-	Suspendarea conductorilor	1000 m	3,1200	3 324,13	10 371,28



Oldre

1	2	3	4	5	6	7
	8	electrici izolati autoportanti CIA-2A cu tensiunea de la 0,4 kV pina la 1kV (cu detensionare): cu utilizarea autohidroascensorului. SIP-5 2*25mm2			2 348,64	7 327,76
19	Pretul firmei	Cablu СИП-5 2x25 mm2	m	3 120,0000	11,80	36 816,00
					0,00	0,00
20	110-152	Furnitura de sustinere 3АБ-25	buc	42,0000	13,41	563,22
					0,00	0,00
21	110-0300	Pivot de ancorare KAM-1500	buc	42,0000	30,00	1 260,00
					0,00	0,00
22	1681	Clema ES 1500	buc	67,0000	49,33	3 305,11
					0,00	0,00
23	163	Clema de ramificare 3ОИ16-70/1,5-10	buc	237,0000	12,51	2 964,87
					0,00	0,00
24	163	Clema de ramificare 3ОИ16-95/2,5-35	buc	6,0000	19,16	114,96
					0,00	0,00
25	162	Brida de legatura XC-180	buc	316,0000	1,90	600,40
					0,00	0,00
26	136	Banda F2007	m	267,0000	7,16	1 911,72
					0,00	0,00
27	137	Screpa A200	buc	267,0000	1,90	507,30
					0,00	0,00
28	110-1582	Clema lacat CY-20 (COT36)	buc	267,0000	1,90	507,30
					0,00	0,00
29	110-15822	Capac КИ6-35	buc	16,0000	5,40	86,40
					0,00	0,00
30	1623	Clema CDR/CN/IS95/UC	buc	79,0000	19,16	1 513,64
					0,00	0,00
31	110-1583	Clema de conexiune ПС-1-1	buc	79,0000	14,58	1 151,82
					0,00	0,00
32	08-02-369-2	Corp de iluminat instalat in afara cladirilor, plafoniera LED-30W	buc	79,0000	1 079,51	85 281,59
					84,24	6 654,96
33	08-02-363-1	Console metalice, speciale, sudate, pe stilpi, pentru corpuri de iluminat, КРСТ (КР-4)	buc	79,0000	519,48	41 039,24
					122,76	9 698,04
34	08-02-407-5	Teava din otel pe constructii instalate pe pereti, fixare cu scoabe, diametru pina la 80 mm	100 m	0,0600	15 040,33	902,42
					3 322,83	199,37
35	08-02-148-1	Cablu pina la 35 kV in tevi, blocuri si cutii pozate, masa 1 m pina la: 1 kg	100 m		811,38	811,38
					531,22	531,22
36	08-02-147-1	Cablu pina la 35 kV pe constructii si jgheaburi instalate, cu fixare la cotituri si la sfirsitul traseului,	100 m		61,07	61,07
					43,85	43,85



Handwritten signature

1	2	3	4	5	6	7
		АВВГнг				
37	Pretul firmei	Cablu АВВГнг-3x25 mm2	m	1,5000	20,00 0,00	30,00 0,00
38	Pretul firmei	Cablu АВВГнг-2x25 mm2	m	9,0000	13,34 0,00	120,06 0,00
39	Pretul firmei	Cablu АВВГнг-3x4 mm2	m	119,0000	4,20 0,00	499,80 0,00
40	08-02-471-4	Priza de pamint, verticala, din otel rotund, diametru 18 mm	10 buc	7,9000	953,35 298,44	7 531,50 2 357,68
41	08-02-472-1	Conductori de legare la pamint: priza de pamint, orizontala, din otel rotund, diametru 10 mm	100 m	6,3200	1 421,77 684,00	8 985,57 4 322,88
42	08-01-061-1	Dispozitiv de siguranta (Suport pentru sigurante fuzibile pentru conectare in linie (изолированный адаптер для предохранителей) E14/D01)	buc	79,0000	54,22 40,68	4 283,16 3 213,72
43	08-01-061-1	Dispozitiv de siguranta (Siguranta DO1-2A)	buc	79,0000	51,52 40,68	4 069,86 3 213,72
		<i>Total</i>	lei			217 924,97
		<i>Asigurari sociale si medicale</i>	22,50 %			8 729,87
		<i>Cheltuieli de transport</i>	2,00 %			2 956,21
		<i>Total</i>	100,00 +			229 611,05
		<i>Cheltuieli de regie</i>	60,00 %			23 279,66
		<i>Total</i>	100,00 +			252 890,71
		<i>Beneficiu de deviz</i>	2,00 %			5 057,81
		Total Lucrari de montare Inklusiv salariu				257 948,52 38 799,44
		3. utilaj				
44	Pretul firmei	Dulap BZUM-DDE-25	buc	1,0000	688,00 0,00	688,00 0,00
45	Pretul firmei	Contor electric Sagem CX-1000-3	buc	1,0000	347,00 0,00	347,00 0,00
46	Pretul firmei	Dulap IP55 КМПн2/2	buc	1,0000	1 034,50 0,00	1 034,50 0,00
47	Pretul firmei	Dulap IP54 ЦМП-1-3,76	buc	1,5580	1 558,00 0,00	1 558,00 0,00
48	Pretul firmei	Separator de sarcina BH-32 2P 40A	buc	1,0000	80,76 0,00	80,76 0,00
49	Pretul firmei	Releu de timp АНС15А	buc	1,0000	205,00 0,00	205,00 0,00

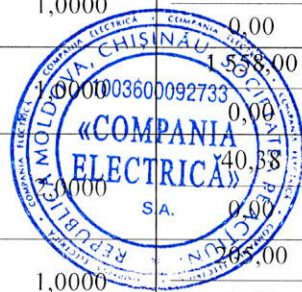

1	2	3	4	5	6	7
50	Pretul firmei	Automat BA47-29 1P B32A	buc	2,0000	18,00 0,00	36,00 0,00
51	Pretul firmei	Automat BA47-29 1P B10A	buc	2,0000	18,00 0,00	36,00 0,00
52	Pretul firmei	Automat BA47-29 1P B25A	buc	2,0000	18,00 0,00	36,00 0,00
53	Pretul firmei	Descarcator OPC1-B-1P	buc	1,0000	113,00 0,00	113,00 0,00
54	Pretul firmei	Demaror magnetic de destinatie КМИ-23210	buc	1,0000	238,00 0,00	238,00 0,00
55	504201	Bara DIN L=1m	buc	1,0000	33,84 0,00	33,84 0,00
56	504201	Sina N ШНИ-8x12x6-КC-C	buc	1,0000	18,00 0,00	18,00 0,00
57	504201	Sina PE ШНИ-8x12x6-КC-Ж	buc	1,0000	18,00 0,00	18,00 0,00
		<i>Total</i>	lei			4 442,10
		<i>Cheltuieli de depozitare-aprovizionare</i>	1,20 %			53,31
		Total utilaj Inclusiv salariu				4 495,41

	Total	lei	263 280,80
	TVA	20,00 %	52 656,16
	Total deviz: Inclusiv salariu		315 936,96
			39 190,06

Intocmit

Verificat

(funcția, semnătura, numele, prenumele)

(funcția, semnătura, numele, prenumele)



Albin

**Alimentarea cu energie electrica
a sistemului de iluminat public,
din r-nul Orhei, s. Inculet si
Ocnita Tarani. N05-06-02/2020-
AEE/IEE**

Formular Nr.3

(denumirea obiectivului)

WinCmeta

Deviz local de resurse №

**Alimentarea cu energie electrica a sistemului de iluminat public, din r-nul Orhei, s.
Inculet si Ocnita Tarani. N05-06-02/2020-AEE/IEE**

Valoarea de deviz 315 936,96 lei

Intocmit in prețuri curente

№ crt.	Simbol norme și Cod resurse	Denumire lucrări și cheltuieli	U.M.	Cantitate conform datelor din proiect	Valoarea de deviz, lei	
					Pe unitate de măsură	Total
1	2	3	4	5	6	7
Total borderou de resurse № :						

Manopera :

1.	1	Muncitor	h-om	1 077,7618	36,00	38 799,44
2.	7123010010200	Betonist	h-om	0,8625	36,00	31,05
3.	7137010011500	Electrician	h-om	0,6960	36,00	25,06
4.	9310060019900	Muncitor necalificat	h-om	9,1920	36,00	330,91
5.	9310060019920	Muncitor deservire CM	h-om	0,1000	36,00	3,60
Total manopera						39 190,06

Materiale:

1.	10025	Cablu СИП-5 2x25 mm2	m	3 120,0000	11,80	36 816,00
2.	10028	Brida de legatura XC-180	buc	316,0000	1,90	600,40
3.	1010115	Suruburi cu cap semirotund, lungime 50 mm	t	0,0002	0,01	0,00
4.	1010813	Sirma din otel cu carbon redus pentru diferite destinatii, zincata, diametru 3,0 mm	t	0,0478	0,02	0,00
5.	1010865	Role de plumb, marca "C1", grosime 1,0 mm	t	0,0011	0,01	0,00
6.	1011481	Suruburi cu cap semirotund 4x40 mm	t	0,0000	0,03	0,00
7.	1011613	Otel-rotund, diametru 10 mm	t	0,5814	6 570,00	3 819,80
8.	1011614-1	Otel-rotund, diametru 18 mm	t	0,6399	6 570,00	4 204,14
9.	1011627	Otel-carbon calitate obisnuita, marca "ВСТ3пс5", tabla, grosime 4-6 mm	t	0,0002	0,01	0,00
10.	1011641	Otel cornier, polite egale, marca "ВСТ3кп2" dimensiuni 50x50x5 mm	t	0,3318	0,01	0,00
11.	1011755	Otel fisie calmat, marca "СТ3сп", latime 50-200 mm, grosime 4-5 mm	t	0,0051	0,01	0,00
12.	1011786	Lac de bitum "BT-123"	t	0,0286	0,02	0,00
13.	1011924	Electrozi Ø42A, diametru 4 mm	kg	11,1520	18,00	200,74
14.	1011964	Sfoara (spagat) de hirtie	kg	0,0160	0,03	0,00
15.	1011977	Suruburi cu piulite si saibe	kg	32,0370	16,00	512,60
16.	1019100	Cartus pentru impuscat	10 buc	14,1080	0,01	0,11
17.	1019103	Dibluri de distantare	100 buc	0,0049	0,02	0,00
18.	1019109	Dibluri pentru conexiune	10 buc	0,0049	0,02	0,00
19.	1019373	Otel fisie necalmat 40x4 mm	t	0,9480	36,00	34,52
20.	1019460	Banda "ПXB-304"	kg	0,0078	0,01	0,01
21.	1019760	Lac de electroizolatie "318"	kg	0,0078	0,03	0,00
22.	1019852	Vopsea	kg	0,0078	0,01	0,40
23.	1020	Clema ES 1500	buc	237,0000	13,45	3 305,11
24.	1021	Clema de ramificare 30И16-70/1,5-10	buc	237,0000	12,51	2 964,87
25.	1021-45	Clema de ramificare 30И16-95/2,5-35	buc	6,0000	19,16	114,96

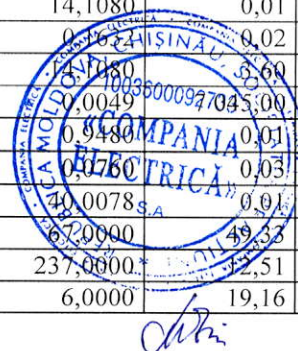

26.	1021-46	Clema CDR/CN/IS95/UC	buc	79,0000	19,16	1 513,64
27.	1021-47	Clema de conexiune PC-I-1	buc	79,0000	14,58	1 151,82
28.	1023	Pivot de ancorare KAM-1500	buc	42,0000	30,00	1 260,00
29.	1034-0	Dulap IP55 КМПН2/2	buc	1,0000	1 034,50	1 034,50
30.	1034-01	Dulap IP54 ЦМП-1-3,76	buc	1,0000	1 558,00	1 558,00
31.	10341-0	Dulap BZUM-DDE-25	buc	1,0000	688,00	688,00
32.	10342-0	Contor electric Sagem CX-1000-3	buc	1,0000	347,00	347,00
33.	1039160	Mansoane de cuplare	buc	1,0000	0,02	0,02
34.	1061	Demaror magnetic de destinatie КМИ-23210	buc	1,0000	238,00	238,00
35.	1061-112	Releu de timp АНС15А	buc	1,0000	205,00	205,00
36.	1061-113	Descarcator ОПС1-В-1Р	buc	1,0000	113,00	113,00
37.	1061-21	Bara DIN L=1m	buc	1,0000	33,84	33,84
38.	1061-22	Sina N ШНИ-8x12x6-КС-С	buc	1,0000	18,00	18,00
39.	1061-23	Sina PE ШНИ-8x12x6-КС-Ж	buc	1,0000	18,00	18,00
40.	110-0332	Capacel etansat (CIA)	buc	0,0000	0,01	0,00
41.	110-1182	Clema de bransament cu perforarea izolatiei (CIA)	buc	0,0000	0,01	0,00
42.	110-1183	Set pentru ancorare simpla in componenta: consola cu clema de ancorare	set	0,0000	0,01	0,00
43.	110-1184	Set pentru suspensie intermediara (CIA): consola cu clema de suspendare	set	0,0000	0,01	0,00
44.	110-1185	Bratare de strangere (CIA)	buc	0,0000	0,01	0,00
45.	110-1186	Banda de fixare latimea 20 mm, grosimea 0,7 mm, din otel inox (CIA)	m	0,0000	0,01	0,00
46.	110-1187	Clema de fixare dimensiune 20 mm, (CIA)	buc	0,0000	0,01	0,00
47.	110-152	Furnitura de sustinere 3АВ-25	buc	42,0000	13,41	563,22
48.	1109105	Piulite de montare de legare la pamint	100 buc	0,0126	0,02	0,00
49.	1187-11	Automat ВА47-29 1Р В32А	buc	2,0000	18,00	36,00
50.	1187-12	Automat ВА47-29 1Р В25А	buc	2,0000	18,00	36,00
51.	1187-14	Automat ВА47-29 1Р В10А	buc	2,0000	18,00	36,00
52.	18091-0	Cablu АВВГнг-3x4 mm2	m	119,0000	4,20	499,80
53.	18091-1	Cablu АВВГнг-3x25 mm2	m	1,5000	20,00	30,00
54.	18091-10	Cablu АВВГнг-2x25 mm2	m	9,0000	13,34	120,06
55.	201-9	Consola КРСТ (КР-4)	buc	79,0000	206,00	16 274,00
56.	2019408	Constructii din otel individuale, grilaje sudate, masa pina la 0,1 t	t	0,0150	24 000,00	360,00
57.	23256	Separator de sarcina ВН-32 2Р 40А	buc	2,0000	40,38	80,76
58.	241	Screpa А200	buc	267,0000	1,90	507,30
59.	242	Banda F2007	m	267,0000	7,16	1 911,72
60.	243	Clema lacat CY-20 (COT36)	buc	267,0000	1,90	507,30
61.	266110	Teava din otel d 100mm	m	6,0000	98,90	593,40
62.	2663102100000	Beton	m3	0,2601	945,00	245,79
63.	2875	Plafoniera LED-30W (corp de iluminat)	buc	79,0000	872,00	68 888,00
64.	312021523	Siguranta DOI-2A	buc	79,0000	1,50	118,50
65.	31202163	Suport pentru sigurante fuzibile pentru conectare in linie E14/D01	buc	79,0000	4,20	331,80
66.	4100116202806	Apa industriala in cisterne pt. lucrari drumuri-terasam.	m3	0,2400	0,03	0,01
67.	4100116202818	Apa pentru mortare si betoane	m3	0,0254	0,01	0,00
68.	50020	Furtun metalic d 25mm	m	9,0000	22,30	200,70
69.	50020-1	Furtun metalic d 32mm	m	1,0000	32,50	32,50
70.	5009031	Scoabe	10 buc	2,9650	0,02	0,05
71.	5009061	Fisa de izolatie	buc	1,0000	0,01	0,01
72.	5009062	Papuci de cablu	buc	42,8000	2,70	115,56
73.	5009070	Racordari	10 buc	0,1000	0,01	0,00
74.	5009081	Punti de conexiune flexibile, tip "ПГС-50"	buc	10,9800	0,02	0,22
75.	5009101	Butoane de montaj	1000 buc	0,0000	0,01	0,00
76.	5009105	Suportul corpului de iluminat	10 buc	0,0000	0,03	0,03
77.	5009140	Fise de conexiune	100 buc	0,0000	0,01	0,00
78.	5009264	Teava de policlorvinila	kg	0,0000	0,05	0,04
79.	5009500	Fise de marcare	100 buc	0,0000	0,02	0,00
80.	5009502	Fise de extremitate	100 buc	0,0000	0,06	0,06
81.	5009619	Ate de cusut	kg	0,0140	0,01	0,00
82.	5009623	Banda "K226"	100 m	0,0140	0,05	0,00

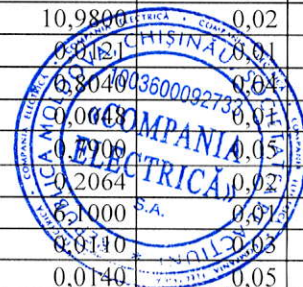

Handwritten signature or initials.

83.	5009627	Banda "ФУМ"	kg	0,0023	0,01	0,00
84.	5009807	Formari de capuri de marcare	100 buc	0,0200	0,02	0,00
85.	5070001	Conductori neizolati pentru linii de transport de energie electrica aeriene, din arama, marca "M", sectiune 4 mm2	t	0,0395	0,03	0,00
86.	5220077	Aliaje de staniu-plumb fara stibiu, marca "ПЮС30"	kg	0,6223	0,01	0,01
87.	5392	Capac КИ6-35	buc	16,0000	5,40	86,40
88.	5429033	Vaselina tehnica	kg	0,0660	0,02	0,00
89.	5440089	Banda adeziva izolatoare pe compound policasin, marca "ЛСЭПЛ", latime 20-30 mm, grosime de la 0,14 pina la 0,19 mm inclusiv	kg	0,9580	125,00	119,75
Total materiale de constructii						152 498,23

Utilaje de constructii:

1.	021102	Macara pe sasiu auto la lucrari de montare a utilajului tehnologic (cu exceptia conductelor principale), 10 t	h-ut	9,3497	180,00	1 682,94
2.	030203	Cricuri hidraulice, capacitate de ridicare 63 t	h-ut	3,8588	13,93	53,75
3.	0302031	Cricuri hidraulice, capacitatea de ridicare 63t	h-ut	30,4512	13,93	424,19
4.	030408	Cabestane electrice, forta de tractiune 156,96 (16) kN (t)	h-ut	4,6488	19,03	88,48
5.	030411	Cabestane electrice cu forta de tractiune 122,62 (KN) (12,5 t)	h-ut	37,2840	19,03	709,51
6.	030902	Ascensoare hidraulice, capacitate de ridicare 10 m	h-ut	3,0000	19,03	57,09
7.	031002	Autohidroascensor	h-ut	76,1592	19,03	1 449,31
8.	031050	Turle telescopice, 25 m	h-ut	171,4300	136,93	23 473,91
9.	040502	Instalatii pentru sudare manuala cu arc electric (de curent continuu)	h-ut	45,5244	23,50	1 069,82
10.	050102	Compresoare mobile, motor cu ardere interna, presiune 686 kPa (7 atm) 5 m3/min	h-ut	0,6600	299,41	197,61
11.	100602	Ciocane usoare perforatoare la lucrari la statii mobile de compresare	h-ut	0,6600	35,35	23,34
12.	2952270003100	Vibrator de adancime	h-ut	0,1500	175,42	26,31
13.	330206	Masini de gaurit electrice	h-ut	0,3600	42,72	15,39
14.	331451	Perforatoare electrice	h-ut	0,4440	42,72	18,97
15.	3410520006739	Macara pe pneuri pentru executarea lucrarilor de alt gen din constructie 10 t	h-ut	2,5584	180,00	460,51
16.	3410520006752	Automacara 6 - 10 tf	h-ut	0,0625	180,00	11,25
17.	400002	Automobile cu bord, tonaj pina la 8 t	h-ut	9,3497	170,10	1 590,38
Total utilaje de constructii						31 352,76

Total	lei	263 280,80
TVA	20,00 %	52 656,16

Total deviz:

315 936,9

6

Intocmit

(functia, semnatura, numele, prenumele)

Verificat

(functia, semnatura, numele, prenumele)



debi

Obiect Alimentarea cu energie electrica a
sistemului de iluminat public, din r-nul Orhei, s.
Inculet si Ocnita Tarani. N05-06-02/2020-
AEE/IEE

Investitor Primaria com. Zorile, rl. Orhei

Catalog de prețuri unitare pentru obiectul

№ crt.	Simbol norme și Cod resurse	Denumire lucrări, cheltuieli și resurse	U.M.	Consum de resurse pe unitate de măsură	Valoare, lei	
					Pe unitate de măsură	Total incl. salariu
1	2	3	4	5	6	7
		I. Lucrari de constructie				
1	TsA16D1	Sapatura manuala de pamint, in spatii limitate, in transe de pina la 4 m adincime, pentru cabluri electrice de inalta tensiune, in pamint cu umiditate naturala fara sprijiniri latime < 1 m, adincime < 1,5 m, teren foarte tare (для заземления)	m3			113,40 113,40
	9310060019900	Muncitor necalificat	h-om	2,8600	36,00	102,96
	7137010011500	Electrician	h-om	0,2900	36,00	10,44
2	TsD18B	Umplutura compactata in santuri, pentru cablurile ingropate ale liniilor electrice de inalta tensiune, executata cu pamint provenit din teren mijlociu (для заземления)	m3			34,93 34,92
	9310060019900	Muncitor necalificat	h-om	0,9700	36,00	34,92
	4100116202806	Apa industriala in cisterne pt. lucrari drumuri-terasam.	m3	0,1000	0,03	0,00
3	CA03F	Beton simplu turnat cu mijloace clasice, in fundatii, socluri, ziduri de sprijin, pereti sub cota zero, preparat cu centrala de betoane sau beton marfa conform. art. CA01, turnare cu mijloace clasice, beton simplu clasa B15	m3			1 272,00 138,60
	7123010010200	Betonist	h-om	3,4500	36,00	124,20
	9310060019920	Muncitor deservire CM	h-om	0,4000	36,00	14,40
	2663102100000	Beton	m3	1,0250	945,00	983,16
	4100116202818	Apa pentru mortare si betoane	m3	0,1000	0,01	0,00
	2952270003100	Vibrator de adincime	h-ut	0,6000	175,42	105,24
	3410520006752	Automacara 6 - 10 tf	h-ut	0,2500	180,00	45,00
		2. Lucrari de montare				
4	08-03-573-4	Dulap (pupitru) de comanda suspendat, inaltime. BZUM DDE-25	buc			201,96 85,32
	1	Muncitor	h-om	2,3700	36,00	85,32
	1011924	Electrozi Ø42A, diametru 4 mm	kg	0,1000	18,00	1,80
	021102	Macara pe sasiu auto la lucrari de montare a utilajului tehnologic (cu exceptia conductelor principale), 10 t	h-ut	0,0700	180,00	12,60
	040502	Instalatii pentru sudare manuala cu arc electric (de curent continuu)	h-ut	0,7100	23,50	16,68
	050102	Compresoare mobile, motor cu ardere interna, presiune 686 kPa (7 atm) 5 m3/min	h-ut	0,2200	299,41	65,87
	100602	Ciocane usoare perforatoare la lucrari la statii mobile de compresare	h-ut	0,2200	35,35	7,78
	400002	Automobile cu bord, tonaj pina la 8 t	h-ut	0,0700		11,91
5	08-02-472-6	Conductor de legare la pamint, deschis, pe suporturi de constructii, din otel fisie, sectiune 100 mm2	100 m			1 444,67 684,00
	1	Muncitor	h-om	19,0000		684,00
	1011627	Otel-carbon calitate obisnuita, marca "ВСТ3пс5", tabla, grosime 4-6 mm	t	0,0040	0,01	0,00
	1011924	Electrozi Ø42A, diametru 4 mm	kg	0,5500	14,85	8,10
	1019100	Cartus pentru impuscat	10 buc	8,2000	0,01	0,00
	1019109	Dibluri pentru conexiune	10 buc	8,2000	3,60	29,50
	1019373	Otel fisie necalcat 40x4 mm	t	0,0810	7 045,00	575,33
	1019852	Vopsea	kg	2,0000	0,01	0,00
	5009031	Scoabe	10 buc	1,5000	0,02	0,00
	5009105	Supportul corpului de iluminat	10 buc	13,4000	0,04	0,50

dBz

1	2	3	4	5	6	7
	021102	Macara pe sasiu auto la lucrari de montare a utilajului tehnologic (cu exceptia conductelor principale), 10 t	h-ut	0,1900	180,00	34,17
	040502	Instalatii pentru sudare manuala cu arc electric (de curent continuu)	h-ut	3,3600	23,50	79,00
	400002	Automobile cu bord, tonaj pina la 8 t	h-ut	0,1900	170,10	32,33
6	08-03-600-1	Contoare, montate pe suport pregatit, Sagem CX-1000-3	buc			15,74
						12,24
	1	Muncitor	h-om	0,3400	36,00	12,24
	1010115	Suruburi cu cap semitrotund, lungime 50 mm	t	0,00003	0,01	0,00
	021102	Macara pe sasiu auto la lucrari de montare a utilajului tehnologic (cu exceptia conductelor principale), 10 t	h-ut	0,0100	180,00	1,80
	400002	Automobile cu bord, tonaj pina la 8 t	h-ut	0,0100	170,10	1,70
7	08-03-573-4	Dulap (pupitru) de comanda suspendat, inaltime, IP55 КМ1Пн2/2	buc			201,96
						85,32
	1	Muncitor	h-om	2,3700	36,00	85,32
	1011924	Electrozi Э42А, diametru 4 mm	kg	0,1000	18,00	1,80
	021102	Macara pe sasiu auto la lucrari de montare a utilajului tehnologic (cu exceptia conductelor principale), 10 t	h-ut	0,0700	180,00	12,60
	040502	Instalatii pentru sudare manuala cu arc electric (de curent continuu)	h-ut	0,7100	23,50	16,68
	050102	Compresoare mobile, motor cu ardere interna, presiune 686 kPa (7 atm) 5 m3/min	h-ut	0,2200	299,41	65,87
	100602	Ciocane usoare perforatoare la lucrari la statii mobile de compresare	h-ut	0,2200	35,35	7,78
	400002	Automobile cu bord, tonaj pina la 8 t	h-ut	0,0700	170,10	11,91
8	08-03-573-4	Dulap (pupitru) de comanda suspendat, inaltime, IP54 ИЦМП-1-3	buc			201,96
						85,32
	1	Muncitor	h-om	2,3700	36,00	85,32
	1011924	Electrozi Э42А, diametru 4 mm	kg	0,1000	18,00	1,80
	021102	Macara pe sasiu auto la lucrari de montare a utilajului tehnologic (cu exceptia conductelor principale), 10 t	h-ut	0,0700	180,00	12,60
	040502	Instalatii pentru sudare manuala cu arc electric (de curent continuu)	h-ut	0,7100	23,50	16,68
	050102	Compresoare mobile, motor cu ardere interna, presiune 686 kPa (7 atm) 5 m3/min	h-ut	0,2200	299,41	65,87
	100602	Ciocane usoare perforatoare la lucrari la statii mobile de compresare	h-ut	0,2200	35,35	7,78
	400002	Automobile cu bord, tonaj pina la 8 t	h-ut	0,0700	170,10	11,91
9	08-01-066-1	Limitator ОПС1 (1 pol)	set			152,61
						108,00
	1	Muncitor	h-om	3,0000	36,00	108,00
	1011977	Suruburi cu piulite si saibe	kg	0,3800	16,00	6,08
	5009081	Punti de conexiune flexibile, tip "ПГС-50"	buc	1,0000	0,02	0,02
	021102	Macara pe sasiu auto la lucrari de montare a utilajului tehnologic (cu exceptia conductelor principale), 10 t	h-ut	0,1100	180,00	19,80
	400002	Automobile cu bord, tonaj pina la 8 t	h-ut	0,1100	170,10	18,71
10	08-03-530-4	Demaror magnetic de destinatie КМИ-23210	buc			207,88
						114,12
	1	Muncitor	h-om	3,1700	36,00	114,12
	1011924	Electrozi Э42А, diametru 4 mm	kg	0,0800	18,00	1,44
	1011964	Sfoara (spagat) de hirtie	kg	0,0020	0,03	0,00
	1011977	Suruburi cu piulite si saibe	kg	0,3730	16,00	5,97
	1019100	Cartus pentru impuscat	10 buc	1,2200	0,01	0,01
	1019103	Dibluri de distantare	100 buc	0,0140	0,02	0,00
	1019109	Dibluri pentru conexiune	10 buc	1,2200	0,02	0,02
	1019760	Lac de electroizolatie "318"	kg	0,0120	0,02	0,00
	1019852	Vopsea	kg	0,0390	0,01	0,00
	2019408	Constructii din otel individuale, grilaje sudate, masa pina la 0,1 t	t	0,0030	0,01	0,00
	5009081	Punti de conexiune flexibile, tip "ПГС-50"	buc	1,0000	0,02	0,02
	5009500	Fise de marcare	100 buc	0,0310	0,02	0,00
	5009502	Fise de extremitate	100 buc	6,1000	0,01	0,06
	5009619	Ate de cusut	kg	0,0010	0,03	0,00
	5429033	Vaselina tehnica	kg	0,0120	0,02	0,00
	5440089	Banda adeziva izolatoare pe compound policasin, marca "ЛСЭПЛ", latime 20-30 mm, grosime de la 0,14 pina la 0,19 mm inclusiv	kg	0,0240	125,00	3,00
	021102	Macara pe sasiu auto la lucrari de montare a	h-ut	0,0060	180,00	1,08

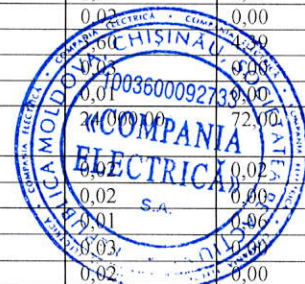

Handwritten signature

1	2	3	4	5	6	7
		utilajului tehnologic (cu exceptia conductelor principale), 10 t				
	040502	Instalatii pentru sudare manuala cu arc electric (de curent continuu)	h-ut	0,1300	23,50	3,06
	330206	Masini de gaurit electrice	h-ut	0,0400	42,72	1,71
	400002	Automobile cu bord, tonaj pina la 8 t	h-ut	0,0060	170,10	1,02
11	08-03-525-2	Intreruptor BI132/2/40A	buc			206,91
						101,16
	1	Muncitor	h-om	2,8100	36,00	101,16
	1011924	Electrozi Ø42A, diametru 4 mm	kg	0,0700	18,00	1,26
	1011964	Sfoara (spagat) de hirtie	kg	0,0040	0,03	0,00
	1011977	Suruburi cu piulite si saibe	kg	0,4550	16,00	7,28
	1019100	Cartus pentru impuscat	10 buc	1,2200	0,01	0,01
	1019103	Dibluri de distantare	100 buc	0,0140	0,02	0,00
	1019109	Dibluri pentru conexiune	10 buc	1,2200	3,60	4,39
	1019760	Lac de electroizolatie "318"	kg	0,0140	0,03	0,00
	1019852	Vopsea	kg	0,0460	0,01	0,00
	2019408	Constructii din otel individuale, grilaje sudate, masa pina la 0,1 t	t	0,0030	24 000,00	72,00
	5009062	Papuci de cablu	buc	3,1000	2,70	8,37
	5009081	Punti de conexiune flexibile, tip "TIFC-50"	buc	1,0000	0,02	0,02
	5009500	Fise de marcare	100 buc	0,0200	0,02	0,00
	5009619	Ate de cusut	kg	0,0020	0,03	0,00
	5429033	Vaselina tehnica	kg	0,0090	0,02	0,00
	5440089	Banda adeziva izolatoare pe compound policasin, marca "JICOMIL", latime 20-30 mm, grosime de la 0,14 pina la 0,19 mm inclusiv	kg	0,0360	125,00	4,50
	021102	Macara pe sasiu auto la lucrari de montare a utilajului tehnologic (cu exceptia conductelor principale), 10 t	h-ut	0,0090	180,00	1,62
	040502	Instalatii pentru sudare manuala cu arc electric (de curent continuu)	h-ut	0,1300	23,50	3,06
	330206	Masini de gaurit electrice	h-ut	0,0400	42,72	1,71
	400002	Automobile cu bord, tonaj pina la 8 t	h-ut	0,0090	170,10	1,53
12	08-01-081-1	Relev de timp AHC15A	buc			55,64
						40,68
	1	Muncitor	h-om	1,1300	36,00	40,68
	1011977	Suruburi cu piulite si saibe	kg	0,0600	16,00	0,96
	5009807	Formari de capuri de marcare	100 buc	0,0200	0,02	0,00
	021102	Macara pe sasiu auto la lucrari de montare a utilajului tehnologic (cu exceptia conductelor principale), 10 t	h-ut	0,0400	180,00	7,20
	400002	Automobile cu bord, tonaj pina la 8 t	h-ut	0,0400	170,10	6,80
13	08-03-526-1	Automat mono-, bi-, tripolar, montat pe constructii pe perete sau coloana, BA47-29/1/B32A	buc			110,06
						56,16
	1	Muncitor	h-om	1,5600	36,00	56,16
	1011924	Electrozi Ø42A, diametru 4 mm	kg	0,0700	18,00	1,26
	1011964	Sfoara (spagat) de hirtie	kg	0,0010	0,03	0,00
	1011977	Suruburi cu piulite si saibe	kg	0,0490	16,00	0,79
	1019100	Cartus pentru impuscat	10 buc	1,2200	0,01	0,01
	1019103	Dibluri de distantare	100 buc	0,0140	0,02	0,00
	1019109	Dibluri pentru conexiune	10 buc	1,2200	3,60	4,39
	1019760	Lac de electroizolatie "318"	kg	0,0060	0,03	0,00
	1019852	Vopsea	kg	0,0360	0,01	0,00
	2019408	Constructii din otel individuale, grilaje sudate, masa pina la 0,1 t	t	0,0010	24 000,00	24,00
	5009062	Papuci de cablu	buc	6,1000	2,70	16,47
	5009081	Punti de conexiune flexibile, tip "TIFC-50"	buc	1,0000	0,02	0,02
	5009500	Fise de marcare	100 buc	0,0200	0,02	0,00
	5009619	Ate de cusut	kg	0,0010	0,03	0,00
	5429033	Vaselina tehnica	kg	0,0060	0,02	0,00
	5440089	Banda adeziva izolatoare pe compound policasin, marca "JICOMIL", latime 20-30 mm, grosime de la 0,14 pina la 0,19 mm inclusiv	kg	0,0120	0,01	0,00
	021102	Macara pe sasiu auto la lucrari de montare a utilajului tehnologic (cu exceptia conductelor principale), 10 t	h-ut	0,0020	0,36	0,36
	040502	Instalatii pentru sudare manuala cu arc electric (de curent continuu)	h-ut	0,1300	23,50	3,06
	330206	Masini de gaurit electrice	h-ut	0,0400	42,72	1,71
	400002	Automobile cu bord, tonaj pina la 8 t	h-ut	0,0020	170,10	0,34
14	08-03-526-1	Automat mono-, bi-, tripolar, montat pe constructii pe perete sau coloana, BA47-29/1/B25A	buc			110,06
						56,16
	1	Muncitor	h-om	1,5600	36,00	56,16



1	2	3	4	5	6	7
	1011924	Electrozi 342A, diametru 4 mm	kg	0,0700	18,00	1,26
	1011964	Sfoara (spagat) de hirtie	kg	0,0010	0,03	0,00
	1011977	Suruburi cu piulite si saibe	kg	0,0490	16,00	0,79
	1019100	Cartus pentru impuscat	10 buc	1,2200	0,01	0,01
	1019103	Dibluri de distantare	100 buc	0,0140	0,02	0,00
	1019109	Dibluri pentru conexiune	10 buc	1,2200	3,60	4,39
	1019760	Lac de electroizolatie "318"	kg	0,0060	0,03	0,00
	1019852	Vopsea	kg	0,0360	0,01	0,00
	2019408	Constructii din otel individuale, grilaje sudate, masa pina la 0,1 t	t	0,0010	24 000,00	24,00
	5009062	Papuci de cablu	buc	6,1000	2,70	16,47
	5009081	Punti de conexiune flexibile, tip "TTC-50"	buc	1,0000	0,02	0,02
	5009500	Fise de marcare	100 buc	0,0200	0,02	0,00
	5009619	Ate de cusut	kg	0,0010	0,03	0,00
	5429033	Vaselina tehnica	kg	0,0060	0,02	0,00
	5440089	Banda adeziva izolatoare pe compound policasin, marca "JICЭПЛ", latime 20-30 mm, grosime de la 0,14 pina la 0,19 mm inclusiv	kg	0,0120	125,00	1,50
	021102	Macara pe sasiu auto la lucrari de montare a utilajului tehnologic (cu exceptia conductelor principale), 10 t	h-ut	0,0020	180,00	0,36
	040502	Instalatii pentru sudare manuala cu arc electric (de curent continuu)	h-ut	0,1300	23,50	3,06
	330206	Masini de gaurit electrice	h-ut	0,0400	42,72	1,71
	400002	Automobile cu bord, tonaj pina la 8 t	h-ut	0,0020	170,10	0,34
15	08-03-526-1	Automat mono-, bi-, tripolar, montat pe constructii pe perete sau coloana, BA47-29/1/B10A	buc			110,06
	1	Muncitor	h-om	1,5600	36,00	56,16
	1011924	Electrozi 342A, diametru 4 mm	kg	0,0700	18,00	1,26
	1011964	Sfoara (spagat) de hirtie	kg	0,0010	0,03	0,00
	1011977	Suruburi cu piulite si saibe	kg	0,0490	16,00	0,79
	1019100	Cartus pentru impuscat	10 buc	1,2200	0,01	0,01
	1019103	Dibluri de distantare	100 buc	0,0140	0,02	0,00
	1019109	Dibluri pentru conexiune	10 buc	1,2200	3,60	4,39
	1019760	Lac de electroizolatie "318"	kg	0,0060	0,03	0,00
	1019852	Vopsea	kg	0,0360	0,01	0,00
	2019408	Constructii din otel individuale, grilaje sudate, masa pina la 0,1 t	t	0,0010	24 000,00	24,00
	5009062	Papuci de cablu	buc	6,1000	2,70	16,47
	5009081	Punti de conexiune flexibile, tip "TTC-50"	buc	1,0000	0,02	0,02
	5009500	Fise de marcare	100 buc	0,0200	0,02	0,00
	5009619	Ate de cusut	kg	0,0010	0,03	0,00
	5429033	Vaselina tehnica	kg	0,0060	0,02	0,00
	5440089	Banda adeziva izolatoare pe compound policasin, marca "JICЭПЛ", latime 20-30 mm, grosime de la 0,14 pina la 0,19 mm inclusiv	kg	0,0120	125,00	1,50
	021102	Macara pe sasiu auto la lucrari de montare a utilajului tehnologic (cu exceptia conductelor principale), 10 t	h-ut	0,0020	180,00	0,36
	040502	Instalatii pentru sudare manuala cu arc electric (de curent continuu)	h-ut	0,1300	23,50	3,06
	330206	Masini de gaurit electrice	h-ut	0,0400	42,72	1,71
	400002	Automobile cu bord, tonaj pina la 8 t	h-ut	0,0020	170,10	0,34
16	08-02-411-1	Furtun metalic, diametrul exterior pina la 25 mm	100 m			4 265,00
	1	Muncitor	h-om	34,7000	36,00	1 249,22
	1010115	Suruburi cu cap semirotund, lungime 50 mm	t	0,00218	0,01	0,00
	1010813	Sirma din otel cu carbon redus pentru diferite destinatii, zincata, diametru 3,0 mm	t	0,0030	0,02	0,00
	1011755	Otel fisie calmat, marca "Cr3cn", latime 50-200 mm, grosime 4-5 mm	t	0,0515	0,01	0,00
	1011924	Electrozi 342A, diametru 4 mm	kg	1,0500	18,00	18,89
	1019100	Cartus pentru impuscat	10 buc	21,8000	0,01	0,22
	1019109	Dibluri pentru conexiune	10 buc	21,8000	3,60	78,44
	1039160	Mansoane de cuplare	buc	10,0000	0,02	0,22
	5009031	Scoabe	10 buc	25,0000	0,02	0,44
	5009061	Fisa de izolatie	buc	10,0000	0,00	0,00
	5009070	Racordari	10 buc	1,0000	0,00	0,00
	50020	Furtun metalic d 25mm	m	100,0000	2 230,00	223,00
	5009081	Punti de conexiune flexibile, tip "TTC-50"	buc	5,0000	0,00	0,00
	021102	Macara pe sasiu auto la lucrari de montare a utilajului tehnologic (cu exceptia conductelor principale), 10 t	h-ut	0,2200	0,00	39,56
	040502	Instalatii pentru sudare manuala cu arc electric (de curent continuu)	h-ut	17,9000	42,72	42,72
	331451	Perforatoare electrice	h-ut	4,4400	170,10	189,67
	400002	Automobile cu bord, tonaj pina la 8 t	h-ut	0,2200	170,10	37,44



Handwritten signature

1	2	3	4	5	6	7
17	08-02-411-1	Furtun metalic, diametrul exterior pina la 32 mm	100 m			5 285,00 1 249,00
	1	Muncitor	h-om	34,7000	36,00	1 249,00
	1010115	Suruburi cu cap semirodunt, lungime 50 mm	t	0,00218	0,01	0,00
	1010813	Sirma din otel cu carbon redus pentru diferite destinatii, zincata, diametru 3,0 mm	t	0,0030	0,02	0,00
	1011755	Otel fisie calmat, marca "Cr3cn", latime 50-200 mm, grosime 4-5 mm	t	0,0515	0,01	0,00
	1011924	Electrozi 242A, diametru 4 mm	kg	1,0500	18,00	19,00
	1019100	Cartus pentru impuscat	10 buc	21,8000	0,01	0,00
	1019109	Dibluri pentru conexiune	10 buc	21,8000	3,60	78,00
	1039160	Mansoane de cuplare	buc	10,0000	0,02	0,00
	5009031	Scoabe	10 buc	25,0000	0,02	1,00
	5009061	Fisa de izolatie	buc	10,0000	0,01	0,00
	5009070	Racordari	10 buc	1,0000	0,01	0,00
	50020-1	Furtun metalic d 32mm	m	100,0000	32,50	3 250,00
	5009081	Punti de conexiune flexibile, tip "ПГС-50"	buc	5,0000	0,02	0,00
	021102	Macara pe sasiu auto la lucrari de montare a utilajului tehnologic (cu exceptia conductelor principale), 10 t	h-ut	0,2200	180,00	40,00
	040502	Instalatii pentru sudare manuala cu arc electric (de curent continuu)	h-ut	17,9000	23,50	421,00
	331451	Perforatoare electrice	h-ut	4,4400	42,72	190,00
	400002	Automobile cu bord, tonaj pina la 8 t	h-ut	0,2200	170,10	37,00
18	08-02-367-8	Suspendarea conductorilor electrici izolati autoportanti CIA-2A cu tensiunea de la 0,4 kV pina la 1kV (cu detensionare): cu utilizarea autohidroascensurului. SIP-5 2*25mm2	1000 m			3 324,13 2 348,64
	1	Muncitor	h-om	65,2400	36,00	2 348,64
	110-1182	Clema de bransament cu perforarea izolatiei (CIA)	buc	0,0000	0,01	0,00
	110-1183	Set pentru ancorare simpla in componenta: consola cu clema de ancorare	set	0,0000	0,01	0,00
	110-1184	Set pentru suspensie intermediara (CIA): consola cu clema de suspendare	set	0,0000	0,01	0,00
	110-1185	Bratare de strangere (CIA)	buc	0,0000	0,01	0,00
	110-1186	Banda de fixare latimea 20 mm, grosimea 0,7 mm, din otel inox (CIA)	m	0,0000	0,01	0,00
	110-1187	Clema de fixare dimensiune 20 mm, (CIA)	buc	0,0000	0,01	0,00
	110-0332	Capacel etansat (CIA)	buc	0,0000	0,01	0,00
	3410520006739	Macara pe pneuri pentru executarea lucrarilor de alt gen din constructie 10 t	h-ut	0,8200	180,00	147,60
	0302031	Cricuri hidraulice, capacitatea de ridicare 63t	h-ut	9,7600	13,93	135,96
	030411	Cabestane electrice cu forta de tractiune 122,62 (KN) (12,5 t)	h-ut	11,9500	19,03	227,41
	031002	Autohidroascensor	h-ut	24,4100	19,03	464,52
19	Pretul firmei	Cablu СИП-5 2x25 mm2	m			11,80 0,00
	10025	Cablu СИП-5 2x25 mm2	m	1,0000	11,80	11,80
20	110-152	Furnitura de sustinere ЗАБ-25	buc			13,41 0,00
	110-152	Furnitura de sustinere ЗАБ-25	buc	1,0000	13,41	13,41
21	110-0300	Pivot de ancorare КАМ-1500	buc			30,00 0,00
	1023	Pivot de ancorare КАМ-1500	buc	1,0000	30,00	30,00
22	1681	Clema ES 1500	buc			49,33 0,00
	1020	Clema ES 1500	buc	1,0000	49,33	49,33
23	163	Clema de ramificare ЗОИ16-70/1,5-10	buc			12,51 0,00
	1021	Clema de ramificare ЗОИ16-70/1,5-10	buc	1,0000	12,51	12,51
24	163	Clema de ramificare ЗОИ16-95/2,5-35	buc			19,16 0,00
	1021-45	Clema de ramificare ЗОИ16-95/2,5-35	buc	1,0000	19,16	19,16
25	162	Brida de legatura ХС-180	buc			1,90 0,00
	10028	Brida de legatura ХС-180	buc	1,0000	1,90	1,90

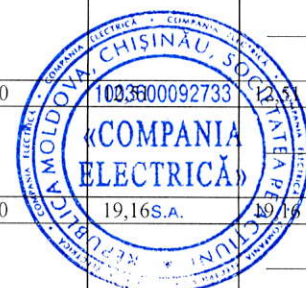

Adm.

1	2	3	4	5	6	7
26	136	Banda F2007	m			7,16
						0,00
	242	Banda F2007	m	1,0000	7,16	7,16
27	137	Screpa A200	buc			1,90
						0,00
	241	Screpa A200	buc	1,0000	1,90	1,90
28	110-1582	Clema lacat CY-20 (COT36)	buc			1,90
						0,00
	243	Clema lacat CY-20 (COT36)	buc	1,0000	1,90	1,90
29	110-15822	Capac KH6-35	buc			5,40
						0,00
	5392	Capac KH6-35	buc	1,0000	5,40	5,40
30	1623	Clema CDR/CN/IS95/UC	buc			19,16
						0,00
	1021-46	Clema CDR/CN/IS95/UC	buc	1,0000	19,16	19,16
31	110-1583	Clema de conexiune PIC-1-1	buc			14,58
						0,00
	1021-47	Clema de conexiune PIC-1-1	buc	1,0000	14,58	14,58
32	08-02-369-2	Corp de iluminat instalat in afara cladirilor, plafoniera LED-30W	buc			1 079,51
						84,24
	1	Muncitor	h-om	2,3400	36,00	84,24
	1019460	Banda "PIXB-304"	kg	0,0120	0,01	0,00
	5009264	Teava de policlorvinila	kg	0,0100	0,05	0,00
	5070001	Conductori neizolati pentru linii de transport de energie electrica aeriene, din arama, marca "M", sectiune 4 mm ²	t	0,0005	0,03	0,00
	2875	Plafoniera LED-30W (corp de iluminat)	buc	1,0000	872,00	872,00
	5440089	Banda adeziva izolatoare pe compound policasin, marca "JICЭПЛ", latime 20-30 mm, grosime de la 0,14 pina la 0,19 mm inclusiv	kg	0,0100	125,00	1,25
	021102	Macara pe sasiu auto la lucrari de montare a utilajului tehnologic (cu exceptia conductelor principale), 10 t	h-ut	0,0200	180,00	3,60
	031050	Turle telescopice, 25 m	h-ut	0,8400	136,93	115,02
	400002	Automobile cu bord, tonaj pina la 8 t	h-ut	0,0200	170,10	3,40
33	08-02-363-1	Console metalice, speciale, sudate, pe stilpi, pentru corpuri de iluminat, KPCT (KP-4)	buc			519,48
						122,76
	1	Muncitor	h-om	3,4100	36,00	122,76
	1010813	Sirma din otel cu carbon redus pentru diferite destinatii, zincata, diametru 3,0 mm	t	0,0006	0,02	0,00
	1011977	Suruburi cu piulite si saibe	kg	0,1000	16,00	1,60
	1019852	Vopsea	kg	0,5000	0,01	0,01
	201-9	Consola KPCT (KP-4)	buc	1,0000	206,00	206,00
	021102	Macara pe sasiu auto la lucrari de montare a utilajului tehnologic (cu exceptia conductelor principale), 10 t	h-ut	0,0200	180,00	3,60
	031050	Turle telescopice, 25 m	h-ut	1,3300	136,93	182,12
	400002	Automobile cu bord, tonaj pina la 8 t	h-ut	0,0200	170,10	3,40
34	08-02-407-5	Teava din otel pe constructii instalate pe pereti, fixare cu scoabe, diametru pina la 80 mm	100 m			15 040,33
						3 322,83
	1	Muncitor	h-om	92,3000	36,00	3 322,83
	1010813	Sirma din otel cu carbon redus pentru diferite destinatii, zincata, diametru 3,0 mm	t	0,0021	0,02	0,00
	1011924	Electrozi 942A, diametru 4 mm	kg	2,0000		36,00
	1019100	Cartus pentru impuscat	10 buc	7,6000	0,01	0,00
	1019103	Dibluri de distantare	100 buc	0,6200	0,00	0,00
	1019109	Dibluri pentru conexiune	10 buc	7,6000	0,01	0,00
	1019852	Vopsea	kg	0,6800	0,01	0,00
	1109105	Piulite de montare de legare la pamint	100 buc	0,2100	0,01	0,00
	5009031	Scoabe	10 buc	3,1000	0,02	0,00
	5009081	Punti de conexiune flexibile, tip "PIC-50"	buc	8,0000	0,02	0,17
	5009140	Fise de conexiune	100 buc	0,0800	0,01	0,00
	266110	Teava din otel d 100mm	m	100,0000	98,90	9 890,00
	5009627	Banda "ФУМ"	kg	0,0380	0,01	0,00
	021102	Macara pe sasiu auto la lucrari de montare a utilajului tehnologic (cu exceptia conductelor	h-ut	1,8900	180,00	340,17



Handwritten signature or initials.

1	2	3	4	5	6	7
		principale), 10 t				
	030902	Ascensoare hidraulice, capacitate de ridicare 10 m	h-ut	50,0000	19,03	951,50
	040502	Instalatii pentru sudare manuala cu arc electric (de curent continuu)	h-ut	6,4200	23,50	150,83
	400002	Automobile cu bord, tonaj pina la 8 t	h-ut	1,8900	170,10	321,50
35	08-02-148-1	Cablu pina la 35 kV in tevi, blocuri si cutii pozate, masa 1 m pina la: 1 kg	100 m			681,83
						446,40
	1	Muncitor	h-om	12,4000	36,00	446,40
	1010813	Sirma din otel cu carbon redus pentru diferite destinatii, zincata, diametru 3,0 mm	t	0,00004	0,02	0,00
	1010865	Role de plumb, marca "C1", grosime 1,0 mm	t	0,0008	0,01	0,00
	1011786	Lac de bitum "BT-123"	t	0,00006	0,02	0,00
	5009101	Butoane de montaj	1000 buc	0,00832	0,01	0,00
	5009500	Fise de marcare	100 buc	0,0041	0,02	0,00
	5009623	Banda "K226"	100 m	0,0096	0,05	0,00
	5220077	Aliaje de staniu-plumb fara stibiu, marca "ПЛОС30"	kg	0,5000	0,01	0,01
	021102	Macara pe sasiu auto la lucrari de montare a utilajului tehnologic (cu exceptia conductelor principale), 10 t	h-ut	0,3900	180,00	70,20
	030203	Cricuri hidraulice, capacitate de ridicare 63 t	h-ut	3,0000	13,93	41,79
	030408	Cabestane electrice, forta de tractiune 156,96 (16) kN (t)	h-ut	3,0000	19,03	57,09
	400002	Automobile cu bord, tonaj pina la 8 t	h-ut	0,3900	170,10	66,34
36	08-02-147-1	Cablu pina la 35 kV pe constructii si jgheaburi instalate, cu fixare la cotituri si la sfirsitul trascului, АВВГНг	100 m			581,62
						417,62
	1	Muncitor	h-om	11,6000	36,00	417,62
	1010813	Sirma din otel cu carbon redus pentru diferite destinatii, zincata, diametru 3,0 mm	t	0,0001	0,02	0,00
	1010865	Role de plumb, marca "C1", grosime 1,0 mm	t	0,00062	0,01	0,00
	1011481	Suruburi cu cap semirodund 4x40 mm	t	0,00011	0,03	0,00
	1011786	Lac de bitum "BT-123"	t	0,00072	0,02	0,00
	5009031	Seoabe	10 buc	1,8000	0,02	0,00
	5009101	Butoane de montaj	1000 buc	0,0208	0,01	0,00
	5009500	Fise de marcare	100 buc	0,1000	0,02	0,00
	5009623	Banda "K226"	100 m	0,0245	0,05	0,00
	5220077	Aliaje de staniu-plumb fara stibiu, marca "ПЛОС30"	kg	0,2600	0,01	0,00
	021102	Macara pe sasiu auto la lucrari de montare a utilajului tehnologic (cu exceptia conductelor principale), 10 t	h-ut	0,2100	180,00	37,71
	030203	Cricuri hidraulice, capacitate de ridicare 63 t	h-ut	2,7500	13,93	38,29
	030408	Cabestane electrice, forta de tractiune 156,96 (16) kN (t)	h-ut	2,7500	19,03	52,38
	400002	Automobile cu bord, tonaj pina la 8 t	h-ut	0,2100	170,10	35,62
37	Pretul firmei	Cablu АВВГНг-3x25 mm2	m			20,00
						0,00
	18091-1	Cablu АВВГНг-3x25 mm2	m	1,0000	20,00	20,00
38	Pretul firmei	Cablu АВВГНг-2x25 mm2	m			13,34
						0,00
	18091-10	Cablu АВВГНг-2x25 mm2	m	1,0000	13,34	13,34
39	Pretul firmei	Cablu АВВГНг-3x4 mm2	m			4,20
						0,00
	18091-0	Cablu АВВГНг-3x4 mm2	m	1,0000	4,20	4,20
40	08-02-471-4	Priza de pamint, verticala, din otel rotund, diametru 18 mm	10 buc			953,35
						298,44
	1	Muncitor	h-om	8,2900	36,00	298,44
	1011614-1	Otel-rotund, diametru 18 mm	t	0,0810	6 570,00	532,17
	1011786	Lac de bitum "BT-123"	t	0,0020	0,02	0,00
	1011924	Electrozi Э42А, diametru 4 mm	kg	0,7800	18,00	14,04
	021102	Macara pe sasiu auto la lucrari de montare a utilajului tehnologic (cu exceptia conductelor principale), 10 t	h-ut	0,1400	180,00	25,20
	040502	Instalatii pentru sudare manuala cu arc electric (de curent continuu)	h-ut	2,5400	23,50	59,69
	400002	Automobile cu bord, tonaj pina la 8 t	h-ut	0,1400	170,10	23,81
41	08-02-472-1	Conductori de legare la pamint: priza de pamint, orizontala, din otel rotund, diametru 10 mm	100 m			1 421,77
						684,00
	1	Muncitor	h-om	19,0000	36,00	684,00
	1011613	Otel-rotund, diametru 10 mm	t	0,0920	6 570,00	604,40
	1011786	Lac de bitum "BT-123"	t	0,0020	0,02	0,00



Sub.

1	2	3	4	5	6	7
	1011924	Electrozi 242A, diametru 4 mm	kg	0,6000	18,00	10,80
	021102	Macara pe sasiu auto la lucrari de montare a utilajului tehnologic (cu exceptia conductelor principale), 10 t	h-ut	0,1400	180,00	25,20
	040502	Instalatii pentru sudare manuala cu arc electric (de curent continuu)	h-ut	3,1300	23,50	73,56
	400002	Automobile cu bord, tonaj pina la 8 t	h-ut	0,1400	170,10	23,81
42	08-01-061-1	Dispozitiv de siguranta (Suport pentru sigurante fuzibile pentru conectare in linie (изолированный адаптер для предохранителей) E14/D01)	buc			54,22 40,68
	1	Muncitor	h-om	1,1300	36,00	40,68
	1011641	Otel cornier, polite egale, marca "BCт3кп2" dimensiuni 50x50x5 mm	t	0,0021	0,01	0,00
	1011977	Suruburi cu piulite si saibe	kg	0,1400	16,00	2,24
	31202163	Suport pentru sigurante fuzibile pentru conectare in linie E14/D01	buc	1,0000	4,20	4,20
	021102	Macara pe sasiu auto la lucrari de montare a utilajului tehnologic (cu exceptia conductelor principale), 10 t	h-ut	0,0200	180,00	3,60
	030408	Cabestane electrice, forta de tractiune 156.96 (16) kN (t)	h-ut	0,0050	19,03	0,10
	400002	Automobile cu bord, tonaj pina la 8 t	h-ut	0,0200	170,10	3,40
43	08-01-061-1	Dispozitiv de siguranta (Siguranta DOI-2A)	buc			51,52 40,68
	1	Muncitor	h-om	1,1300	36,00	40,68
	1011641	Otel cornier, polite egale, marca "BCт3кп2" dimensiuni 50x50x5 mm	t	0,0021	0,01	0,00
	1011977	Suruburi cu piulite si saibe	kg	0,1400	16,00	2,24
	312021523	Siguranta DOI-2A	buc	1,0000	1,50	1,50
	021102	Macara pe sasiu auto la lucrari de montare a utilajului tehnologic (cu exceptia conductelor principale), 10 t	h-ut	0,0200	180,00	3,60
	030408	Cabestane electrice, forta de tractiune 156,96 (16) kN (t)	h-ut	0,0050	19,03	0,10
	400002	Automobile cu bord, tonaj pina la 8 t	h-ut	0,0200	170,10	3,40
		3. utilaj				
44	Pretul firmei	Dulap BZUM-DDE-25	buc			688,00 0,00
	10341-0	Dulap BZUM-DDE-25	buc	1,0000	688,00	688,00
45	Pretul firmei	Contor electric Sagem CX-1000-3	buc			347,00 0,00
	10342-0	Contor electric Sagem CX-1000-3	buc	1,0000	347,00	347,00
46	Pretul firmei	Dulap IP55 КМПИ2/2	buc			1 034,50 0,00
	1034-0	Dulap IP55 КМПИ2/2	buc	1,0000	1 034,50	1 034,50
47	Pretul firmei	Dulap IP54 ЦМПИ-1-3,76	buc			1 558,00 0,00
	1034-01	Dulap IP54 ЦМПИ-1-3,76	buc	1,0000	1 558,00	1 558,00
48	Pretul firmei	Separator de sarcina BH-32 2P 40A	buc			40,38 0,00
	23256	Separator de sarcina BH-32 2P 40A	buc	1,0000	40,38	40,38
49	Pretul firmei	Relev de timp AHC15A	buc			205,00 0,00
	1061-112	Relev de timp AHC15A	buc	1,0000	205,00	205,00
50	Pretul firmei	Automat BA47-29 1P B32A	buc			18,00 0,00
	1187-11	Automat BA47-29 1P B32A	buc	1,0000	18,00	18,00
51	Pretul firmei	Automat BA47-29 1P B10A	buc			18,00 0,00
	1187-14	Automat BA47-29 1P B10A	buc	1,0000	18,00	18,00
52	Pretul firmei	Automat BA47-29 1P B25A	buc			18,00 0,00



1	2	3	4	5	6	7
	1187-12	Automat BA47-29 1P B25A	buc	1,0000	18,00	18,00
53	Pretul firmei	Descarcator ОПС1-В-1Р	buc			113,00
						0,00
	1061-113	Descarcator ОПС1-В-1Р	buc	1,0000	113,00	113,00
54	Pretul firmei	Demaror magnetic de destinatie КМИ-23210	buc			238,00
						0,00
	1061	Demaror magnetic de destinatie КМИ-23210	buc	1,0000	238,00	238,00
55	504201	Bara DIN L=1m	buc			33,84
						0,00
	1061-21	Bara DIN L=1m	buc	1,0000	33,84	33,84
56	504201	Sina N ШНИ-8x12x6-КС-С	buc			18,00
						0,00
	1061-22	Sina N ШНИ-8x12x6-КС-С	buc	1,0000	18,00	18,00
57	504201	Sina PE ШНИ-8x12x6-КС-Ж	buc			18,00
						0,00
	1061-23	Sina PE ШНИ-8x12x6-КС-Ж	buc	1,0000	18,00	18,00



APROBAT:

Investitor

[Handwritten signature]

(funcția, semnătura, numele, prenumele)

(funcția, semnătura, numele, prenumele)

L.S.

L.S.