

1	2	3	4	5	6	7
	2030112931108	Ferestre din policlorura de vinil (PVC)	m2	1,0000	1 162,50	1 162,50
	2051142950707	Dibituri de montaj 10x130 mm	buc	6,5000	1,02	6,63
	2513736621482	Banda izolanta	m	1,5900	1,40	2,23
	2513736621483	Banda de bariera de vapori	m	1,6300	2,33	3,80
	2513736621484	Banda hidroizolanta	m	0,5100	1,40	0,71
	2416566101576	Spuma de poliuretan pentru etansarea imbinarilor in cartuse cu capacitatea de 0,75 l	buc	0,1260	60,45	7,62
	2922140006702	Macara de fereastră	h-ut	0,0288	10,00	0,29
	2940520007610	Perforator electric	h-ut	0,1494	25,00	3,73
	2952271004212	Dispozitiv de asigurare	h-ut	0,0970	10,00	0,97
		<i>Total</i>	lei			10 637,50
316	CK25A	Usi confectionate din profiluri din mase plastice inclusiv armaturile si accesoriile necesare usilor montate in zidarie de orice natura la constructii cu inaltimea pina la 35 m inclusiv, intr-un canat, cu suprafata tocului pina la 7 mp inclusiv	m2			1 294,79 27,54
	7129200011200	Finisor MP	h-om	0,7300	34,00	24,82
	9310060019920	Muncitor deservire CM	h-om	0,0800	34,00	2,72
	2030112939150	Usi din profiluri din mase plastice inclusiv armaturile si accesoriile necesare	m2	1,0000	1 209,00	1 209,00
	2874115829126	Suruburi cu cap inecat crestet 6 x 30 mm	buc	4,0000	0,59	2,36
	2416566101572	Spuma de poliuretan	kg	0,5000	88,35	44,18
	2430226101600	Chit siliconic	kg	0,1750	41,85	7,32
	2681126001472	Hirtie slefuita uscata 23x30 gr 6	buc	0,6000	4,65	2,79
	4011106202741	Energie electrica	kwh	1,0000	1,40	1,40
	2952160007200	Utilaj de ridicat pentru lucrari de finisaj	h-ut	0,0200	10,00	0,20
		<i>Total</i>	lei			7 522,73
		1.14.5. Отмоска				
317	CC03A	Montare plase sudate la inaltime mai mici sau egale cu 35 m, la pereti si diafragme, cu greutatea plaselor pina la 3 kg/mp Plasa VR 100x100 d.3 - 14.3m2	kg			20,25 1,53
	7123020011140	Fierar beton	h-om	0,0400	34,00	1,36
	9310060019920	Muncitor deservire CM	h-om	0,0050	34,00	0,17
	28731220041001	Plasa VR 100x100 d.3 - 14.3m2	kg	1,0100	18,14	18,32
	2710602100000	Otel beton OB 37 diam. mai mic sau egal de 8 mm	kg	0,0050	17,21	0,09
	2734113803881	Sirma din otel moale, neagra, D=1 mm	kg	0,0100	13,49	0,13
	2010237318750	Distantieri	buc	0,3000	0,09	0,03
	2922140007000	Macara	h-ut	0,0006	250,00	0,15
		<i>Total</i>	lei			311,83
318	CA02B2	Beton simplu turnat in egalizari, pante, sape la inaltime pina la 35 m inclusiv, prepararea cu betoniera pe santier si turnarea cu mijloace clasice beton clasa C 10/8 (Be 10/B 150)	m3			1 159,04 197,20
	7123010010200	Betonist	h-om	5,1500	34,00	175,10
	9310060019920	Muncitor deservire CM	h-om	0,6500	34,00	22,10
	2651122100402	Ciment metalurgic cu adaosuri M 30 saci S1500	kg	287,0000	1,49	431,91
	1421102200525	Nisip sortat nespalat de riu si lacuri 0,0-7,0 mm	m3	0,7660	204,60	158,29
	1421102200290	Pietris ciuruit spalat de mal 7-30 mm	m3	0,6850	372,00	257,37
	4100116202818	Apa pentru mortare si betoane	m3	0,2900	12,36	3,62
	29522700037002	Betoniera de 250 l cu cadere libera	h-ut	0,3250	62,00	20,15
	2922140007000	Macara	h-ut	0,2500	250,00	62,50
	2952270003000	Vibrator de suprafata	h-ut	0,4000	70,00	28,00
		<i>Total</i>	lei			1 622,65
319	CB01A	Cofraje, din scinduri de rasinoase, pentru turnarea betonului de monolitizare intre elementele prefabricate (plansee, grinzi si diafragme) inclusiv sprijinirile	m2			226,74 57,80
	9310060019920	Muncitor deservire CM	h-om	0,2500	34,00	8,50
	71240100107001	Dulgher	h-om	1,4500	34,00	49,30
	2734113803233	Sirma neagra moale d = 2,5 mm	kg	0,1500	13,49	2,02
	2873145887000	Cuie cu cap conic tip A pentru constructii	kg	0,2500	16,74	4,18
	2320187315789	Decofrol	kg	0,1200	26,97	3,24
	2010102900900	Lemn rotund de rasinoase	m3	0,0020	3 022,50	6,04
	2010102904340	Dulapi de rasinoase	m3	0,0020	6 975,00	13,95
	2010102903495	Scinduri de rasinoase	m3	0,0200	6 975,00	139,50
		<i>Total</i>	lei			11 927,29
		1.14.6. Vopsirea fasad				



1	2	3	4	5	6	7
320	CN53A	Grunduirea suprafetelor interioare a peretilor si tavanelor	m2			3,69
						1,02
	7141020013300	Zugrav vopsitor	h-om	0,0300	34,00	1,02
	2416586105303	Amorsa-grund	kg	0,1500	16,28	2,44
	810741	Hirtie pentru slefuit uscata	buc	0,0500	4,65	0,23
		Total	lei			406,40
321	RpCR24A	Vopsitorii exterioare si interioare pe baza de polimeri acrilici in dispersie apoasa si pe baza de dispersii vinilice, in trei straturi pe glet existent	m2			42,66
						19,04
	7141020013300	Zugrav vopsitor	h-om	0,5600	34,00	19,04
	2430116104071	Vopsea pe baza de polimeri acetilici	kg	0,6400	31,81	20,36
	4100116202818	Apa pentru mortare si betoane	m3	0,0030	12,36	0,04
	2653102100830	Ipsos pentru constructii tip A	kg	0,0500	2,05	0,10
	2881116001666	Hirtie slef.usc.sticla foi 23 x 30 gr 25 S 1581	buc	0,5000	4,65	2,32
	1711317306661	Bumbac de sters	kg	0,0500	13,95	0,70
	2922140006702	Macara de fereastră	h-ut	0,0100	10,00	0,10
		Total	lei			4 692,65
		2. Lucrari electrice				
		2.1. Lucrari de constructii				
		2.1.1. Anexa la cantina Vestiar + WC				
322	RpCU05F1	Executarea strapungerilor pentru conducte sau tiranti in pereti din piatra sau beton armat de 16 -25 cm grosime, pentru executarea strapungerilor mecanizat	buc			14,28
						14,28
	7122050013400	Zidar	h-om	0,0600	34,00	2,04
	9310060019920	Muncitor deservire CM	h-om	0,3600	34,00	12,24
		Total	lei			28,56
323	RpEJ08C	Executarea santurilor cu adincimea de pina la 5 cm in pereti din piatra sau beton armat de 5x50 cmp	m			6,80
						6,80
	7137010011520	Electrician in constructii	h-om	0,2000	34,00	6,80
		Total	lei			272,00
324	RpEJ09D	Matarea santurilor in pereti de pina la 50 cmp	m			14,94
						10,20
	7122050013442	Tencuitor	h-om	0,3000	34,00	10,20
	2653102100830	Ipsos pentru constructii tip A	kg	1,7000	2,05	3,48
	1421102200525	Nisip sortat nespalat de riu si lacuri 0,0-7,0 mm	m3	0,0005	204,60	0,10
	4100116202818	Apa pentru mortare si betoane	m3	0,0100	12,36	0,12
	2952270003817	Malaxor pentru mortare de 200 L actionat electric	h-ut	0,0150	55,00	0,82
	2922140006703	Macara fereastră de 0,0015 MN (0,15 tf)	h-ut	0,0200	10,00	0,20
		Total	lei			597,44
		2.1.2. Cladirea linga Bazin				
325	RpCU05F1	Executarea strapungerilor pentru conducte sau tiranti in pereti din piatra sau beton armat de 16 -25 cm grosime, pentru executarea strapungerilor mecanizat	buc			14,28
						14,28
	7122050013400	Zidar	h-om	0,0600	34,00	2,04
	9310060019920	Muncitor deservire CM	h-om	0,3600	34,00	12,24
		Total	lei			342,72
326	RpEJ08C	Executarea santurilor cu adincimea de pina la 5 cm in pereti din piatra sau beton armat de 5x50 cmp	m			6,80
						6,80
	7137010011520	Electrician in constructii	h-om	0,2000	34,00	6,80
		Total	lei			3 944,00
327	RpEJ09D	Matarea santurilor in pereti de pina la 50 cmp	m			14,94
						10,20



1	2	3	4	5	6	7
	7122050013442	Tencuitor	h-om	0,3000	34,00	10,20
	2653102100830	Ipsos pentru constructii tip A	kg	1,7000	2,05	3,48
	1421102200525	Nisip sortat nespalat de riu si lacuri 0,0-7,0 mm	m3	0,0005	204,60	0,10
	4100116202818	Apa pentru mortare si betoane	m3	0,0100	12,36	0,12
	2952270003817	Malaxor pentru mortar de 200 L actionat electric	h-ut	0,0150	55,00	0,82
	2922140006703	Macara fereastră de 0,0015 MN (0,15 tf)	h-ut	0,0200	10,00	0,20
		<i>Total</i>	lei			8 662,82
		2.1.3. Ospataria, frigider si depozit				
328	RpCU05F1	Executarea strapungerilor pentru conducte sau tiranti in pereti din piatra sau beton armat de 16 -25 cm grosime, pentru executarea strapungerilor mecanizat	buc			14,28
						14,28
	7122050013400	Zidar	h-om	0,0600	34,00	2,04
	9310060019920	Muncitor deservire CM	h-om	0,3600	34,00	12,24
		<i>Total</i>	lei			57,12
329	RpEJ08C	Executarea santurilor cu adincimea de pina la 5 cm in pereti din piatra sau beton armat de 5x50 cmp	m			6,80
						6,80
	7137010011520	Electrician in constructii	h-om	0,2000	34,00	6,80
		<i>Total</i>	lei			720,80
330	RpEJ09D	Matarea santurilor in pereti de pina la 50 cmp	m			14,94
						10,20
	7122050013442	Tencuitor	h-om	0,3000	34,00	10,20
	2653102100830	Ipsos pentru constructii tip A	kg	1,7000	2,05	3,48
	1421102200525	Nisip sortat nespalat de riu si lacuri 0,0-7,0 mm	m3	0,0005	204,60	0,10
	4100116202818	Apa pentru mortare si betoane	m3	0,0100	12,36	0,12
	2952270003817	Malaxor pentru mortar de 200 L actionat electric	h-ut	0,0150	55,00	0,82
	2922140006703	Macara fereastră de 0,0015 MN (0,15 tf)	h-ut	0,0200	10,00	0,20
		<i>Total</i>	lei			1 583,21
		2.1.4. Reparatii bloc 8				
331	RpCU05F1	Executarea strapungerilor pentru conducte sau tiranti in pereti din piatra sau beton armat de 16 -25 cm grosime, pentru executarea strapungerilor mecanizat	buc			14,28
						14,28
	7122050013400	Zidar	h-om	0,0600	34,00	2,04
	9310060019920	Muncitor deservire CM	h-om	0,3600	34,00	12,24
		<i>Total</i>	lei			28,56
332	RpCU07A	Matarea golurilor in pereti, cu mortar de ipsos, dupa instalatii sau consolidari	buc			6,46
						5,10
	7122050013400	Zidar	h-om	0,0700	34,00	2,38
	9310060019920	Muncitor deservire CM	h-om	0,0800	34,00	2,72
	2653102100830	Ipsos pentru constructii tip A	kg	0,2200	2,05	0,45
	1421102200513	Nisip sortat nespalat de riu si lacuri 0,0-3,0 mm	m3	0,0010	204,60	0,20
	2952270003817	Malaxor pentru mortar de 200 L actionat electric	h-ut	0,0100	55,00	0,55
	2922140006703	Macara fereastră de 0,0015 MN (0,15 tf)	h-ut	0,0150	10,00	0,15
		<i>Total</i>	lei			12,91
333	RpEJ08C	Executarea santurilor cu adincimea de pina la 5 cm in pereti din piatra sau beton armat de 5x50 cmp	m			6,80
						6,80
	7137010011520	Electrician in constructii	h-om	0,2000	34,00	6,80
		<i>Total</i>	lei			544,00
334	RpEJ09D	Matarea santurilor in pereti de pina la 50 cmp	m			14,94
						10,20
	7122050013442	Tencuitor	h-om	0,3000	34,00	10,20
	2653102100830	Ipsos pentru constructii tip A	kg	1,7000	2,05	3,48
	1421102200525	Nisip sortat nespalat de riu si lacuri 0,0-7,0 mm	m3	0,0005	204,60	0,10
	4100116202818	Apa pentru mortare si betoane	m3	0,0100	12,36	0,12
	2952270003817	Malaxor pentru mortar de 200 L actionat electric	h-ut	0,0150	55,00	0,82
	2922140006703	Macara fereastră de 0,0015 MN (0,15 tf)	h-ut	0,0200	10,00	0,20
		<i>Total</i>	lei			1 194,87
		2.2. Lucrari de montare				

Bucuresti

1	2	3	4	5	6	7
		2.2.1. Anexa la cantina Vestiar + WC				
335	08-02-401-1	Cablu, fixare cu scoabe aplicate, fisii cu instalarea cutiilor de ramificatie, cu 2-4 fire, sectiunea firului pina la 16 mm2	100 m			4 072,27
	1	Muncitor	h-om	51,6000	34,00	1 754,40
	1011148	Laminat rotund pentru armarea constructiilor din beton armat, armatura clasa A-I, diametru 6 mm	t	0,0070	19 995,00	139,96
	1011481	Suruburi cu cap semirodun 4x40 mm	t	0,00065	30 225,00	22,67
	1011755	Otel fisie calmat, marca "Cr3cn", latime 50-200 mm, grosime 4-5 mm	t	0,0110	12 555,00	138,10
	1011924	Electrozi 342A, diametru 4 mm	kg	1,7500	39,06	68,35
	1019100	Cartus pentru impuscat	10 buc	4,5000	6,98	31,41
	1019103	Dibluri de distantare	100 buc	2,5000	74,40	186,00
	1019109	Dibluri pentru conexiune	10 buc	4,5000	7,44	33,48
	1019852	Vopsea	kg	0,4000	39,53	15,81
	5009031	Scoabe	10 buc	16,5000	19,53	322,24
	5009061	Fisa de izolatie	buc	24,4000	1,86	45,38
	5009101	Butoane de montaj	1000 buc	0,00204	139,50	0,28
	5009500	Fise de marcare	100 buc	0,4100	2,33	0,95
	5009623	Banda "K226"	100 m	0,0300	13,95	0,42
	5009719	Fisii si catarame pentru fixarea conductorilor	100 buc	0,8300	2,33	1,93
	5009816	Fise de montaj	m	34,0000	20,46	695,64
	021102	Macara pe sasiu auto la lucrari de montare a utilajului tehnologic (cu exceptia conductelor principale), 10 t	h-ut	0,2500	250,00	62,50
	030902	Ascensoare hidraulice, capacitate de ridicare 10 m	h-ut	24,7000	10,00	247,00
	040502	Instalatii pentru sudare manuala cu arc electric (de curent continuu)	h-ut	2,4700	42,50	104,97
	331451	Perforatoare electrice	h-ut	6,0300	25,00	150,75
	400002	Automobile cu bord, tonaj pina la 8 t	h-ut	0,2500	200,00	50,00
		Total	lei			1 628,91
336	Pret material	Cablu 3 x 1,5 mmp	m			8,53
						0,00
	Cablu315mm	Cablu - 3 x 1,5 mmp	m	1,0000	8,53	8,53
		Total	lei			238,84
337	Pret material	Cablu 3 x 2,5 mmp	m			12,95
						0,00
	Cablu325mm	Cablu - 3 x 2,5 mmp	m	1,0000	12,95	12,95
		Total	lei			155,40
338	pret	Cutie de ramificatie	buc			11,53
						0,00
	1340	Cutie de ramificatie	buc	1,0000	11,53	11,53
		Total	lei			23,06
339	RpEA05B	Montarea tubului flexibil izolat, usor, cu invelis flexibil din material plastic (IPFY), avind diametrul 16-25 mm	m			26,46
						22,78
	7137010011520	Electrician in constructii	h-om	0,6700	34,00	22,78
	2661122803601	Tub flexibil	m	1,0200	3,26	3,66
	2811236309901	Confectii metalice de linii	kg	0,0200	0,93	0,02
		Total	lei			1 058,33
340	08-03-594-2	Corp de iluminat cu lampi luminescente montat separat pe pivoti, cantitate lampi, in corp de iluminat, 2	100 buc			6 997,75
						3 944,00
	1	Muncitor	h-om	116,0000	34,00	3 944,00
	1010219	Lianti de ipsos "F-3"	t	0,00315	2 325,00	5,80
	5009113	Prezoane	buc	204,0000	4,65	948,60
	5009129	Priza de tavan	100 buc	2,0400	106,95	218,17
	5009264	Teava de policlorvinila	kg	2,8000	13,95	39,05
	21101	Macara pe sasiu auto, tonaj 6,3 t	h-ut	2,6800	250,00	670,00
	30902	Ascensor hidraulic, capacitate de ridicare 10 m	h-ut	42,4000	15,00	636,00
	400002	Automobile cu bord, tonaj pina la 8 t	h-ut	2,6800	200,00	536,00
		Total	lei			279,91
341		Corp de iluminat cu lampi luminiscente 2*36W	buc			311,55

Beech

1	2	3	4	5	6	7
						0,00
	1352	Corpuri de iluminat cu lampi luminescente 2*36W	buc	1.0000	311,55	311,55
		Total	lei			1 246,20
342	08-03-591-2	Intreruptor cu o clapa, tip ingropat, la instalatie inchisa	100 buc			1 310,00
						1 094,67
	1	Muncitor	h-om	32,2000	34,00	1 094,80
	1010219	Lianti de ipsos "Γ-3"	t	0,00315	2 325,00	7,73
	5009061	Fisa de izolatie	buc	102,0000	1,86	189,73
	021102	Macara pe sasiu auto la lucrari de montare a utilajului tehnologic (cu exceptia conductelor principale), 10 t	h-ut	0,0400	250,00	10,00
	400002	Automobile cu bord, tonaj pina la 8 t	h-ut	0,0400	200,00	8,00
		Total	lei			39,30
343		Intreruptor cu o clapa	buc			37,20
						0,00
	1359	Intreruptor cu o clapa, tip ingropat	buc	1.0000	37,20	37,20
		Total	lei			111,60
344	08-03-591-10	Priza de fisa semietansata si etansata	100 buc			3 212,00
						2 587,00
	1	Muncitor	h-om	76,1000	34,00	2 587,40
	1011755	Otel fisic calmat, marca "Cr3cn", latime 50-200 mm, grosime 4-5 mm	t	0,0140	12 555,00	125,60
	1011786	Lac de bitum "BT-123"	t	0,0027	34 875,00	0,00
	1011924	Electrozi Ø42A, diametru 4 mm	kg	0,0240	39,06	0,80
	1011977	Suruburi cu piulite si saibe	kg	2,7300	39,06	106,60
	1019100	Cartus pentru impuscat	10 buc	9,7600	6,98	68,10
	1019109	Dibluri pentru conexiune	10 buc	9,7600	7,44	72,60
	021102	Macara pe sasiu auto la lucrari de montare a utilajului tehnologic (cu exceptia conductelor principale), 10 t	h-ut	0,1200	250,00	30,00
	040502	Instalatii pentru sudare manuala cu arc electric (de curent continuu)	h-ut	4,6400	42,50	197,20
	400002	Automobile cu bord, tonaj pina la 8 t	h-ut	0,1200	200,00	24,00
		Total	lei			32,12
345		Priza	buc			39,06
						0,00
	1361	Priza	buc	1,0000	39,06	39,06
		Total	lei			39,06
346	pret	Cutie pentru intrerupator si prize	buc			3,26
						0,00
	132110256987214 23	cutie pentru prize si intrerupator	buc	1,0000	3,26	3,26
		Total	lei			13,04
		2.2.2. Casute de odihna (4 buc)				
347	08-02-401-1	Cablu, fixare cu scoabe aplicate, fisii cu instalarea cutiilor de ramificatie, cu 2-4 fire, sectiunea firului pina la 16 mm2	100 m			4 070,71
						1 754,40
	1	Muncitor	h-om	51,6000	34,00	1 754,40
	1011148	Laminat rotund pentru armarea constructiilor din beton armat, armatura clasa A-I, diametru 6 mm	t	0,0070	19 995,00	141,63
	1011481	Suruburi cu cap semirodund 4x40 mm	t	0,00065	30 225,00	18,89
	1011755	Otel fisic calmat, marca "Cr3cn", latime 50-200 mm, grosime 4-5 mm	t	0,0110	12 555,00	138,63
	1011924	Electrozi Ø42A, diametru 4 mm	kg	1,7500	39,06	68,35
	1019100	Cartus pentru impuscat	10 buc	4,5000	6,98	31,41
	1019103	Dibluri de distantare	100 buc	2,5000	74,40	186,00
	1019109	Dibluri pentru conexiune	10 buc	4,5000	7,44	33,48
	1019852	Vopsea	kg	0,4000	39,53	15,81
	5009031	Scoabe	10 buc	16,5000	19,53	322,25
	5009061	Fisa de izolatie	buc	24,4000	1,86	45,38
	5009101	Butoane de montaj	1000 buc	0,00204	139,50	0,29
	5009500	Fise de marcare	100 buc	0,4100	2,33	0,96
	5009623	Banda "K226"	100 m	0,0300	13,95	0,42
	5009719	Fisii si catarama pentru fixarea conductorilor	100 buc	0,8300	2,33	1,93

Bracon

1	2	3	4	5	6	7
	5009816	Fisic de montaj	m	34,0000	20,46	695,64
	021102	Macara pe sasiu auto la lucrari de montare a utilajului tehnologic (cu exceptia conductelor principale), 10 t	h-ut	0,2500	250,00	62,50
	030902	Ascensoare hidraulice, capacitate de ridicare 10 m	h-ut	24,7000	10,00	247,00
	040502	Instalatii pentru sudare manuala cu arc electric (de curent continuu)	h-ut	2,4700	42,50	104,98
	331451	Perforatoare electrice	h-ut	6,0300	25,00	150,75
	400002	Automobile cu bord, tonaj pina la 8 t	h-ut	0,2500	200,00	50,00
		Total	lei			1 953,94
348	Pret material	Cablu 3 x 1.5 mmp	m			8,53
						0,00
	Cablu315mm	Cablu - 3 x 1.5 mmp	m	1,0000	8,53	8,53
		Total	lei			213,25
349	Pret material	Cablu 3 x 2.5 mmp	m			12,95
						0,00
	Cablu325mm	Cablu - 3 x 2.5 mmp	m	1,0000	12,95	12,95
		Total	lei			297,85
350	pret	Cutie de ramificatie	buc			11,53
						0,00
	1340	Cutie de ramificatie	buc	1,0000	11,53	11,53
		Total	lei			46,12
351	RpEA09A	Montarea elementelor de protectie din material plastic, aparent pe perete sau in canale, pentru mascarea conductorilor sau cablurilor electrice, avind dimensiunile 8x21 mm	m			18,03
						10,20
	7137010011520	Electrician in constructii	h-om	0,3000	34,00	10,20
	2523156720028	Element de protectie (canal plinta PVC)	m	1,0300	5,12	5,27
	2051142950700	Dibluri	buc	1,0000	1,40	1,40
	2874115836660	Surub cap crestat L 3 x 25 mm	buc	1,0300	1,12	1,15
		Total	lei			865,31
352	08-03-594-2	Corp de iluminat cu lampi luminescente montat separat pe pivoti, cantitate lampi, in corp de iluminat, 2	100 buc			6 997,75
						3 944,00
	1	Muncitor	h-om	116,0000	34,00	3 944,00
	1010219	Lianti de ipsos "Γ-3"	t	0,00315	2 325,00	5,80
	5009113	Prezoane	buc	204,0000	4,65	948,60
	5009129	Priza de tavan	100 buc	2,0400	106,95	218,17
	5009264	Teava de policlorvinila	kg	2,8000	13,95	39,05
	21101	Macara pe sasiu auto, tonaj 6,3 t	h-ut	2,6800	250,00	670,00
	30902	Ascensor hidraulic, capacitate de ridicare 10 m	h-ut	42,4000	15,00	636,00
	400002	Automobile cu bord, tonaj pina la 8 t	h-ut	2,6800	200,00	536,00
		Total	lei			279,91
353	08-03-594-1	Corp de iluminat cu lampi luminescente montat separat pe pivoti, cantitate lampi, in corp de iluminat, 1	100 buc			5 373,75
						2 992,00
	1	Muncitor	h-om	88,0000	34,00	2 992,00
	1010219	Lianti de ipsos "Γ-3"	t	0,00315	2 325,00	5,80
	5009113	Prezoane	buc	204,0000	4,65	948,60
	5009129	Priza de tavan	100 buc	2,0400	106,95	218,17
	5009264	Teava de policlorvinila	kg	2,8000	13,95	39,05
	21101	Macara pe sasiu auto, tonaj 6,3 t	h-ut	1,5500	250,00	387,50
	30902	Ascensor hidraulic, capacitate de ridicare 10 m	h-ut	31,5000	15,00	472,50
	400002	Automobile cu bord, tonaj pina la 8 t	h-ut	1,5500	200,00	310,00
		Total	lei			214,95
354		Corp de iluminat cu lampi luminiscente 2*36W	buc			311,55
						0,00
	1352	Corpuri de iluminat cu lampi luminiscente 2*36W	buc	1,0000	311,55	311,55
		Total	lei			246,20
355		Corp de iluminat cu lampi luminiscente exterior	buc			204,60
						0,00
	13523	Corpuri de iluminat exterior	buc	1,0000	204,60	204,60



1	2	3	4	5	6	7
		<i>Total</i>	lei			818,40
356	08-03-591-5	Intreruptor cu doua clape, tip neingropat, la instalatie inchisa	100 buc			1 328,75
						1 115,25
	1	Muncitor	h-om	32,8000	34,00	1 115,20
	1010219	Lianti de ipsos "Г-3"	t	0,00315	2 325,00	5,80
	5009061	Fisa de izolatie	buc	102,0000	1,86	189,72
	021102	Macara pe sasiu auto la lucrari de montare a utilajului tehnologic (cu exceptia conductelor principale), 10 t	h-ut	0,0400	250,00	10,00
	400002	Automobile cu bord, tonaj pina la 8 t	h-ut	0,0400	200,00	8,00
		<i>Total</i>	lei			53,15
357		Intreruptor cu doua clape	buc			44,64
						0,00
	13592	Intreruptor cu doua clape, tip ingropat	buc	1,0000	44,64	44,64
		<i>Total</i>	lei			178,56
358	pret	Cutie pentru intreruptor si prize	buc			3,26
						0,00
	132110256987214 23	cutie pentru prize si intreruptor	buc	1,0000	3,26	3,26
		<i>Total</i>	lei			13,04
359	08-03-526-1	Automat mono-, bi-, tripolar, montat pe constructii pe perete sau coloana, curent pina la 25 A	buc			114,85
						53,04
	1	Muncitor	h-om	1,5600	34,00	53,04
	1011924	Electrozi Э42A, diametru 4 mm	kg	0,0700	39,06	2,73
	1011964	Sfoara (spagat) de hirtie	kg	0,0010	32,55	0,03
	1011977	Suruburi cu piulite si saibe	kg	0,0490	39,06	1,91
	1019100	Cartus pentru impuscat	10 buc	1,2200	6,98	8,52
	1019103	Dibluri de distantare	100 buc	0,0140	74,40	1,04
	1019109	Dibluri pentru conexiune	10 buc	1,2200	7,44	9,08
	1019760	Lac de electroizolatie "318"	kg	0,0060	60,64	0,36
	1019852	Vopsea	kg	0,0360	39,53	1,42
	2019408	Constructii din otel individuale, grilaje sudate, masa pina la 0,1 t	t	0,0010	13 950,00	13,95
	5009062	Papuci de cablu	buc	6,1000	1,86	11,35
	5009081	Punti de conexiune flexibile, tip "ПГС-50"	buc	1,0000	2,33	2,33
	5009500	Fise de marcare	100 buc	0,0200	2,33	0,05
	5009619	Ate de cusut	kg	0,0010	69,75	0,07
	5429033	Vaselina tehnica	kg	0,0060	32,55	0,20
	5440089	Banda adeziva izolatoare pe compound policasin, marca "ЛСЭПЛ", latime 20-30 mm, grosime de la 0,14 pina la 0,19 mm inclusiv	kg	0,0120	79,05	0,95
	021102	Macara pe sasiu auto la lucrari de montare a utilajului tehnologic (cu exceptia conductelor principale), 10 t	h-ut	0,0020	250,00	0,50
	040502	Instalatii pentru sudare manuala cu arc electric (de curent continuu)	h-ut	0,1300	42,50	5,52
	330206	Masini de gaurit electrice	h-ut	0,0400	35,00	1,40
	400002	Automobile cu bord, tonaj pina la 8 t	h-ut	0,0020	200,00	0,40
		<i>Total</i>	lei			459,41
360		Intreruptor automat 1F, 16 A	buc			21,86
						0,00
	1597	Intreruptor automat 1F 16A	buc	1,0000	21,86	21,86
		<i>Total</i>	lei			87,44
		2.2.3. Cladirea linga Bazin				
361	08-02-401-1	Cablu, fixare cu scoabe aplicate, fisii cu instalarea cutiilor de ramificatie, cu 2-4 fire, sectiunea firului pina la 16 mm ²	100 m			4 069,42
						1 754,40
	1	Muncitor	h-om	51,6000	34,00	1 754,40
	1011148	Laminat rotund pentru armarea constructiilor din beton armat, armatura clasa A-I, diametru 6 mm	t	0,0070	19 995,00	139,97
	1011481	Suruburi cu cap semitrotund 4x40 mm	t	0,00065	30 225,00	19,80
	1011755	Otel fisie calmat, marca "Cr3cn", latime 50-200 mm, grosime 4-5 mm	t	0,0110	12 555,00	138,11
	1011924	Electrozi Э42A, diametru 4 mm	kg	1,7500	39,06	68,36

1	2	3	4	5	6	7
	1019100	Cartus pentru impuscat	10 buc	4,5000	6,98	31,41
	1019103	Dibluri de distantare	100 buc	2,5000	74,40	186,00
	1019109	Dibluri pentru conexiune	10 buc	4,5000	7,44	33,48
	1019852	Vopsea	kg	0,4000	39,53	15,81
	5009031	Scoabe	10 buc	16,5000	19,53	322,25
	5009061	Fisa de izolatie	buc	24,4000	1,86	45,38
	5009101	Butoane de montaj	1000 buc	0,00204	139,50	0,28
	5009500	Fise de marcare	100 buc	0,4100	2,33	0,96
	5009623	Banda "K226"	100 m	0,0300	13,95	0,42
	5009719	Fisii si catarama pentru fixarea conductorilor	100 buc	0,8300	2,33	1,93
	5009816	Fisie de montaj	m	34,0000	20,46	695,64
	021102	Macara pe sasiu auto la lucrari de montare a utilajului tehnologic (cu exceptia conductelor principale), 10 t	h-ut	0,2500	250,00	62,50
	030902	Ascensoare hidraulice, capacitate de ridicare 10 m	h-ut	24,7000	10,00	247,00
	040502	Instalatii pentru sudare manuala cu arc electric (de curent continuu)	h-ut	2,4700	42,50	104,98
	331451	Perforatoare electrice	h-ut	6,0300	25,00	150,75
	400002	Automobile cu bord, tonaj pina la 8 t	h-ut	0,2500	200,00	50,00
		Total	lei			23 602,61
362	Pret material	Cablu 3 x 1.5 mmp	m			8,53
						0,00
	Cablu315mm	Cablu - 3 x 1.5 mmp	m	1,0000	8,53	8,53
		Total	lei			3 070,80
363	Pret material	Cablu 3 x 2.5 mmp	m			12,95
						0,00
	Cablu325mm	Cablu - 3 x 2.5 mmp	m	1,0000	12,95	12,95
		Total	lei			2 849,00
364	pret	Cutie de ramificatie	buc			11,53
						0,00
	1340	Cutie de ramificatie	buc	1,0000	11,53	11,53
		Total	lei			276,72
365	RpEA05B	Montarea tubului flexibil izolat, usor, cu invelis flexibil din material plastic (IPFY), avind diametrul 16-25 mm	m			26,46
						22,78
	7137010011520	Electrician in constructii	h-om	0,6700	34,00	22,78
	2661122803601	Tub flexibil	m	1,0200	3,26	3,66
	2811236309901	Confectii metalice de linii	kg	0,0200	0,93	0,02
		Total	lei			15 345,75
366	08-03-594-2	Corp de iluminat cu lampi luminescente montat separat pe pivoti, cantitate lampi, in corp de iluminat, 2	100 buc			6 999,58
						3 944,00
	I	Muncitor	h-om	116,0000	34,00	3 944,00
	1010219	Lianti de ipsos "Γ-3"	t	0,00315	2 325,00	7,75
	5009113	Prezoane	buc	204,0000	4,65	948,60
	5009129	Priza de tavan	100 buc	2,0400	106,95	218,18
	5009264	Teava de policlorovinila	kg	2,8000	13,95	39,06
	21101	Macara pe sasiu auto, tonaj 6,3 t	h-ut	2,6800	250,00	670,00
	30902	Ascensor hidraulic, capacitate de ridicare 10 m	h-ut	42,4000	15,00	636,00
	400002	Automobile cu bord, tonaj pina la 8 t	h-ut	2,6800	200,00	536,00
		Total	lei			1 679,90
367	08-03-594-1	Corp de iluminat cu lampi luminescente montat separat pe pivoti, cantitate lampi, in corp de iluminat, 1	100 buc			5 373,75
						2 992,00
	I	Muncitor	h-om	88,0000	34,00	2 992,00
	1010219	Lianti de ipsos "Γ-3"	t	0,00315	2 325,00	5,80
	5009113	Prezoane	buc	204,0000	4,65	948,60
	5009129	Priza de tavan	100 buc	2,0400	106,95	218,17
	5009264	Teava de policlorovinila	kg	2,8000	13,95	39,05
	21101	Macara pe sasiu auto, tonaj 6,3 t	h-ut	1,5500	250,00	387,50
	30902	Ascensor hidraulic, capacitate de ridicare 10 m	h-ut	31,5000	15,00	472,50
	400002	Automobile cu bord, tonaj pina la 8 t	h-ut	1,5500	200,00	310,00
		Total	lei			214,95
368		Corp de iluminat cu lampi luminiscente 2*36W	buc			311,55
						0,00

Beem

1	2	3	4	5	6	7
	1352	Corpuri de iluminat cu lampi luminescente 2*36W	buc	1,0000	311,55	311,55
		Total	lei			7 477,20
369		Corp de iluminat cu lampi luminescente exterior	buc			204,60
	13523	Corpuri de iluminat exterior	buc	1,0000	204,60	204,60
		Total	lei			818,40
370	08-03-591-2	Intreruptor cu o clapa, tip ingropat, la instalatie inchisa	100 buc			1 310,33
						1 094,83
	I	Muncitor	h-om	32,2000	34,00	1 094,80
	1010219	Lianti de ipsos "Г-3"	t	0,00315	2 325,00	7,75
	5009061	Fisa de izolatie	buc	102,0000	1,86	189,72
	021102	Macara pe sasiu auto la lucrari de montare a utilajului tehnologic (cu exceptia conductelor principale), 10 t	h-ut	0,0400	250,00	10,00
	400002	Automobile cu bord, tonaj pina la 8 t	h-ut	0,0400	200,00	8,00
		Total	lei			157,24
371		Intreruptor cu o clapa	buc			37,20
						0,00
	1359	Intreruptor cu o clapa, tip ingropat	buc	1,0000	37,20	37,20
		Total	lei			446,40
372	08-03-591-10	Priza de fisa semietansata si etansata	100 buc			3 358,91
						2 587,41
	I	Muncitor	h-om	76,1000	34,00	2 587,40
	1011755	Otel fisie calmat, marca "Cr3cn", latime 50-200 mm, grosime 4-5 mm	t	0,0140	12 555,00	176,91
	1011786	Lac de bitum "BT-123"	t	0,0027	34 875,00	95,11
	1011924	Electrozi 342A, diametru 4 mm	kg	0,0240	39,06	0,94
	1011977	Suruburi cu piulite si saibe	kg	2,7300	39,06	106,63
	1019100	Cartus pentru impuscat	10 buc	9,7600	6,98	68,12
	1019109	Dibluri pentru conexiune	10 buc	9,7600	7,44	72,61
	021102	Macara pe sasiu auto la lucrari de montare a utilajului tehnologic (cu exceptia conductelor principale), 10 t	h-ut	0,1200	250,00	30,00
	040502	Instalatii pentru sudare manuala cu arc electric (de curent continuu)	h-ut	4,6400	42,50	197,20
	400002	Automobile cu bord, tonaj pina la 8 t	h-ut	0,1200	200,00	24,00
		Total	lei			738,96
373		Priza	buc			39,06
						0,00
	1361	Priza	buc	1,0000	39,06	39,06
		Total	lei			859,32
374	pret	Cutie pentru intreruptor si prize	buc			3,26
						0,00
	132110256987214 23	cutie pentru prize si intreruptor	buc	1,0000	3,26	3,26
		Total	lei			110,84
375	RpEG03A	Montarea tablourilor de distributie format panou, dulap, celula sau pupitru, gata echipate, avind greutatea pina la 150 kg (Costul Tablou electric, gata echipat se include in cap. 3-Utilaj)	buc			360,72
						332,18
	7137010011520	Electrician in constructii	h-om	9,7700	34,00	332,18
	2651122100402	Ciment metalurgic cu adaosuri M 30 saci S1500	kg	1,0000	1,49	1,50
	1421102200525	Nisip sortat nespalat de riu si lacuri 0,0-7,0 mm	m3	0,0050	204,60	1,02
	4100116202818	Apa pentru mortare si betoane	m3	0,0010	12,36	0,01
	2874115802013	Suruburi cap hexagonal M 16 x 100	buc	4,0000	0,19	0,77
	2874115842700	Piulita hexag. M20	buc	4,0000	0,56	2,26
	2874115883700	Saiba M 20	buc	4,0000	5,58	22,54
	1711317306661	Bumbac de sters	kg	0,0300	13,95	0,42
		Total	lei			360,72
376	08-03-526-2	Automat mono-, bi-, tripolar, montat pe constructii pe perete sau coloana, curent pina	buc			174,51

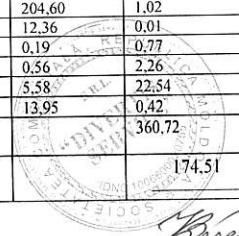

1	2	3	4	5	6	7
		la 100				78,88
	I	Muncitor	h-om	2.3200	34,00	78,88
	1011924	Electrozi Э42A, diametru 4 mm	kg	0,0700	39,06	2,73
	1011964	Sfoara (spagat) de hirtie	kg	0,0040	32,55	0,13
	1011977	Suruburi cu piulite si saibe	kg	0,3800	39,06	14,84
	1019100	Cartus pentru impuscat	10 buc	1,2200	6,98	8,52
	1019103	Dibluri de distantare	100 buc	0,0140	74,40	1,04
	1019109	Dibluri pentru conexiune	10 buc	1,2200	7,44	9,08
	1019760	Lac de electroizolatie "318"	kg	0,0140	60,64	0,85
	1019852	Vopsea	kg	0,0470	39,53	1,86
	2019408	Constructii din otel individuale, grilaje sudate, masa pina la 0,1 t	t	0,0020	13 950,00	27,90
	5009062	Papuci de cablu	buc	6,1000	1,86	11,35
	5009081	Punti de conexiune flexibile, tip "ПГС-50"	buc	1,0000	2,33	2,33
	5009500	Fise de marcare	100 buc	0,0200	2,33	0,05
	5009619	Ate de cusut	kg	0,0020	69,75	0,14
	5429033	Vaselina tehnica	kg	0,0090	32,55	0,29
	5440089	Banda adeziva izolatoare pe compound policasin, marca "ЛСЭПЛ", latime 20-30 mm, grosime de la 0,14 pina la 0,19 mm inclusiv	kg	0,0360	79,05	2,85
	021102	Macara pe sasiu auto la lucrari de montare a utilajului tehnologic (cu exceptia conductelor principale), 10 t	h-ut	0,0050	250,00	1,25
	040502	Instalatii pentru sudare manuala cu arc electric (de curent continuu)	h-ut	0,1300	42,50	5,52
	330206	Masini de gaurit electrice	h-ut	0,0400	35,00	1,40
	350451	Prese hidraulice cu dispozitiv de actionare electrica	h-ut	0,2000	12,50	2,50
	400002	Automobile cu bord, tonaj pina la 8 t	h-ut	0,0050	200,00	1,00
		Total	lei			174,51
377	08-03-526-1	Automat mono-, bi-, tripolar, montat pe constructii pe perete sau coloana, curent pina la 25 A	buc			114,86
						53,04
	I	Muncitor	h-om	1,5600	34,00	53,04
	1011924	Electrozi Э42A, diametru 4 mm	kg	0,0700	39,06	2,73
	1011964	Sfoara (spagat) de hirtie	kg	0,0010	32,55	0,03
	1011977	Suruburi cu piulite si saibe	kg	0,0490	39,06	1,91
	1019100	Cartus pentru impuscat	10 buc	1,2200	6,98	8,52
	1019103	Dibluri de distantare	100 buc	0,0140	74,40	1,04
	1019109	Dibluri pentru conexiune	10 buc	1,2200	7,44	9,08
	1019760	Lac de electroizolatie "318"	kg	0,0060	60,64	0,36
	1019852	Vopsea	kg	0,0360	39,53	1,42
	2019408	Constructii din otel individuale, grilaje sudate, masa pina la 0,1 t	t	0,0010	13 950,00	13,95
	5009062	Papuci de cablu	buc	6,1000	1,86	11,35
	5009081	Punti de conexiune flexibile, tip "ПГС-50"	buc	1,0000	2,33	2,33
	5009500	Fise de marcare	100 buc	0,0200	2,33	0,05
	5009619	Ate de cusut	kg	0,0010	69,75	0,07
	5429033	Vaselina tehnica	kg	0,0060	32,55	0,20
	5440089	Banda adeziva izolatoare pe compound policasin, marca "ЛСЭПЛ", latime 20-30 mm, grosime de la 0,14 pina la 0,19 mm inclusiv	kg	0,0120	79,05	0,95
	021102	Macara pe sasiu auto la lucrari de montare a utilajului tehnologic (cu exceptia conductelor principale), 10 t	h-ut	0,0020	250,00	0,50
	040502	Instalatii pentru sudare manuala cu arc electric (de curent continuu)	h-ut	0,1300	42,50	5,52
	330206	Masini de gaurit electrice	h-ut	0,0400	35,00	1,40
	400002	Automobile cu bord, tonaj pina la 8 t	h-ut	0,0020	200,00	0,40
		Total	lei			229,71
		2.2.4. Ospatoria, frigider si depozit				
378	08-02-401-1	Cablu, fixare cu scoabe aplicate, fisii cu instalarea cutiilor de ramificatie, cu 2-4 fire, sectiunea firului pina la 16 mm ²	100 m			4 069,68
						1 754,40
	I	Muncitor	h-om	51,6000	34,00	1 754,40
	1011148	Laminat rotund pentru armarea constructiilor din beton armat, armatura clasa A-I, diametru 6 mm	t	0,0070	19 995,00	139,59
	1011481	Suruburi cu cap semirodund 4x40 mm	t	0,00065	30 225,00	19,96
	1011755	Otel fisic calmat, marca "Cr3cn", latime 50-200 mm, grosime 4-5 mm	t	0,0110	12 555,00	138,58
	1011924	Electrozi Э42A, diametru 4 mm	kg	1,7500	39,06	68,35
	1019100	Cartus pentru impuscat	10 buc	4,5000	6,98	31,41
	1019103	Dibluri de distantare	100 buc	2,5000	74,40	186,00
	1019109	Dibluri pentru conexiune	10 buc	4,5000	7,44	33,48

1	2	3	4	5	6	7
	1019852	Vopsea	kg	0.4000	39,53	15,81
	5009031	Scoabe	10 buc	16.5000	19,53	322,25
	5009061	Fisa de izolatie	buc	24.4000	1,86	45,38
	5009101	Butoane de montaj	1000 buc	0,0204	139,50	0,29
	5009500	Fise de marcare	100 buc	0,4100	2,33	0,96
	5009623	Banda "K226"	100 m	0,0300	13,95	0,42
	5009719	Fisii si catarama pentru fixarea conductorilor	100 buc	0,8300	2,33	1,93
	5009816	Fisii de montaj	m	34.0000	20,46	695,64
	021102	Macara pe sasiu auto la lucrari de montare a utilajului tehnologic (cu exceptia conductelor principale), 10 t	h-ut	0,2500	250,00	62,50
	030902	Ascensoare hidraulice, capacitate de ridicare 10 m	h-ut	24.7000	10,00	247,00
	040502	Instalatii pentru sudare manuala cu arc electric (de curent continuu)	h-ut	2,4700	42,50	104,98
	331451	Perforatoare electrice	h-ut	6,0300	25,00	150,75
	400002	Automobile cu bord, tonaj pina la 8 t	h-ut	0,2500	200,00	50,00
		Total	lei			4 313,86
379	Pret material	Cablu 3 x 1.5 mmp	m			8,53
						0,00
	Cablu315mm	Cablu - 3 x 1.5 mmp	m	1,0000	8,53	8,53
		Total	lei			580,04
380	Pret material	Cablu 3 x 2.5 mmp	m			12,95
						0,00
	Cablu325mm	Cablu - 3 x 2.5 mmp	m	1,0000	12,95	12,95
		Total	lei			492,10
381	pret	Cutie de ramificatie	buc			11,53
						0,00
	1340	Cutie de ramificatie	buc	1,0000	11,53	11,53
		Total	lei			46,12
382	RpEA05B	Montarea tubului flexibil izolan, usor, cu invelis flexibil din material plastic (IPFY), avind diametrul 16-25 mm	m			26,46
						22,78
	7137010011520	Electrician in constructii	h-om	0,6700	34,00	22,78
	2661122803601	Tub flexibil	m	1,0200	3,26	3,66
	2811236309901	Confectii metalice de linii	kg	0,0200	0,93	0,02
		Total	lei			2 804,57
383	08-03-594-2	Corp de iluminat cu lampi luminescente montat separat pe pivoti, cantitate lampi, in corp de iluminat, 2	100 buc			6 999,67
						3 944,00
	1	Muncitor	h-om	116.0000	34,00	3 944,00
	1010219	Lianti de ipsos "T-3"	t	0,00315	2 325,00	7,75
	5009113	Prezoane	buc	204.0000	4,65	948,60
	5009129	Priza de tavan	100 buc	2,0400	106,95	218,18
	5009264	Teava de policlorovinila	kg	2,8000	13,95	39,07
	21101	Macara pe sasiu auto, tonaj 6,3 t	h-ut	2,6800	250,00	670,00
	30902	Ascensor hidraulic, capacitate de ridicare 10 m	h-ut	42.4000	15,00	636,00
	400002	Automobile cu bord, tonaj pina la 8 t	h-ut	2,6800	200,00	536,00
		Total	lei			419,98
384		Corp de iluminat cu lampi luminescente 2*36W	buc			311,55
						0,00
	1352	Corpuri de iluminat cu lampi luminescente 2*36W	buc	1,0000	311,55	311,55
		Total	lei			1 869,30
385	RpEF12B	Montarea lampilor (becurilor), tip: tuburi fluorescente tip LED	buc			66,14
						5,10
	7137010011520	Electrician in constructii	h-om	0,1500	34,00	5,10
	3150145100143	Lampa fluorescenta de tip LED	buc	1,0500	58,13	61,04
		Total	lei			793,64
386	08-03-591-2	Intreruptor cu o clapa, tip ingropat, la instalatie inchisa	100 buc			1 308,25
						1 094,75
	1	Muncitor	h-om	32.2000	34,00	1 094,80
	1010219	Lianti de ipsos "T-3"	t	0,00315	2 325,00	5,80
	5009061	Fisa de izolatie	buc	102.0000	1,86	189,72

Beau

1	2	3	4	5	6	7
	021102	Macara pe sasiu auto la lucrari de montare a utilajului tehnologic (cu exceptia conductelor principale), 10 t	h-ut	0,0400	250,00	10,00
	400002	Automobile cu bord, tonaj pina la 8 t	h-ut	0,0400	200,00	8,00
		Total	lei			52,33
387		Intreruptor cu o clapa	buc			37,20
	1359	Intreruptor cu o clapa, tip ingropat	buc	1,0000	37,20	37,20
		Total	lei			148,80
388	08-03-591-10	Priza de fisa semietansata si etansata	100 buc			3 345,89
						2 587,44
	1	Muncitor	h-om	76,1000	34,00	2 587,40
	1011755	Otel fisic calmat, marca "Cr3cn", latime 50-200 mm, grosime 4-5 mm	t	0,0140	12 555,00	181,34
	1011786	Lac de bitum "BT-123"	t	0,0027	34 875,00	77,50
	1011924	Electrozi Ø42A, diametru 4 mm	kg	0,0240	39,06	0,96
	1011977	Suruburi cu piulite si saibe	kg	2,7300	39,06	106,63
	1019100	Cartus pentru impuscat	10 buc	9,7600	6,98	68,12
	1019109	Dibluri pentru conexiune	10 buc	9,7600	7,44	72,61
	021102	Macara pe sasiu auto la lucrari de montare a utilajului tehnologic (cu exceptia conductelor principale), 10 t	h-ut	0,1200	250,00	30,00
	040502	Instalatii pentru sudare manuala cu arc electric (de curent continuu)	h-ut	4,6400	42,50	197,20
	400002	Automobile cu bord, tonaj pina la 8 t	h-ut	0,1200	200,00	24,00
		Total	lei			301,13
389		Priza	buc			39,06
	1361	Priza	buc	1,0000	39,06	39,06
		Total	lei			351,54
390	pret	Cutie pentru intreruptor si prize	buc			3,26
						0,00
	132110256987214 23	cutie pentru prize si intreruptor	buc	1,0000	3,26	3,26
		Total	lei			22,82
391	RpEG03A	Montarea tablourilor de distributie format panou, dulap, celula sau pupitru, gata echipate, avind greutatea pina la 150 kg (Costul Tablou electric, gata echipat se include in cap. 3-Utilaj)	buc			360,72
						332,18
	7137010011520	Electrician in constructii	h-om	9,7700	34,00	332,18
	2651122100402	Ciment metalurgic cu adaosuri M 30 saci S1500	kg	1,0000	1,49	1,50
	1421102200525	Nisip sortat nespalat de riu si lacuri 0.0-7.0 mm	m3	0,0050	204,60	1,02
	4100116202818	Apa pentru mortare si betoane	m3	0,0010	12,36	0,01
	2874115802013	Suruburi cap hexagonal M 16 x 100	buc	4,0000	0,19	0,77
	2874115842700	Piulita hexag. M20	buc	4,0000	0,56	2,26
	2874115883700	Saiba M 20	buc	4,0000	5,58	22,54
	1711317306661	Bumbac de sters	kg	0,0300	13,95	0,42
		Total	lei			360,72
392	08-03-526-2	Automat mono-, bi-, tripolar, montat pe constructii pe perete sau coloana, curent pina la 100	buc			174,51
						78,88
	1	Muncitor	h-om	2,3200	34,00	78,88
	1011924	Electrozi Ø42A, diametru 4 mm	kg	0,0700	39,06	2,73
	1011964	Sfoara (spagat) de hirtie	kg	0,0040	32,55	0,13
	1011977	Suruburi cu piulite si saibe	kg	0,3800	39,06	14,84
	1019100	Cartus pentru impuscat	10 buc	1,2200	6,98	8,52
	1019103	Dibluri de distantare	100 buc	0,0140	74,40	1,04
	1019109	Dibluri pentru conexiune	10 buc	1,2200	7,44	9,08
	1019760	Lac de electroizolatie "318"	kg	0,0140	60,64	0,85
	1019852	Vopsea	kg	0,0470	39,53	1,86
	2019408	Constructii din otel individuale, grilaje sudate, masa pina la 0,1 t	t	0,0020	13 950,00	27,90
	5009062	Papuci de cablu	buc	6,1000	1,86	11,35
	5009081	Punti de conexiune flexibile, tip "PIFC-50"	buc	1,0000	2,33	2,33
	5009500	Fise de marcare	100 buc	0,0200	2,33	0,05

Handwritten signature or initials.

1	2	3	4	5	6	7
	5009619	Ate de cusut	kg	0,0020	69,75	0,14
	5429033	Vaselina tehnica	kg	0,0090	32,55	0,29
	5440089	Banda adeziva izolatoare pe compound policasin, marca "ЛСЭПЛ", latime 20-30 mm, grosime de la 0,14 pina la 0,19 mm inclusiv	kg	0,0360	79,05	2,85
	021102	Macara pe sasiu auto la lucrari de montare a utilajului tehnologic (cu exceptia conductetelor principale), 10 t	h-ut	0,0050	250,00	1,25
	040502	Instalatii pentru sudare manuala cu arc electric (de curent continuu)	h-ut	0,1300	42,50	5,52
	330206	Masini de gaurit electrice	h-ut	0,0400	35,00	1,40
	350451	Prese hidraulice cu dispozitiv de actionare electrica	h-ut	0,2000	12,50	2,50
	400002	Automobile cu bord, tonaj pina la 8 t	h-ut	0,0050	200,00	1,00
		Total	lei			174,51
393	08-03-526-1	Automat mono-, bi-, tripolar, montat pe constructii pe perete sau coloana, curent pina la 25 A	buc			114,85
						53,04
	1	Muncitor	h-om	1,5600	34,00	53,04
	1011924	Electrozi Э42А, diametru 4 mm	kg	0,0700	39,06	2,73
	1011964	Sfoara (spagat) de hirtie	kg	0,0010	32,55	0,03
	1011977	Suruburi cu piulite si saibe	kg	0,0490	39,06	1,91
	1019100	Cartus pentru impuscat	10 buc	1,2200	6,98	8,52
	1019103	Dibluri de distantare	100 buc	0,0140	74,40	1,04
	1019109	Dibluri pentru conexiune	10 buc	1,2200	7,44	9,08
	1019760	Lac de electroizolatie "318"	kg	0,0060	60,64	0,36
	1019852	Vopsea	kg	0,0360	39,53	1,42
	2019408	Constructii din otel individuale, grilaje sudate, masa pina la 0,1 t	t	0,0010	13 950,00	13,95
	5009062	Papuci de cablu	buc	6,1000	1,86	11,35
	5009081	Punii de conexiune flexibile, tip "ПГС-50"	buc	1,0000	2,33	2,33
	5009500	Fise de marcare	100 buc	0,0200	2,33	0,05
	5009619	Ate de cusut	kg	0,0010	69,75	0,07
	5429033	Vaselina tehnica	kg	0,0060	32,55	0,20
	5440089	Banda adeziva izolatoare pe compound policasin, marca "ЛСЭПЛ", latime 20-30 mm, grosime de la 0,14 pina la 0,19 mm inclusiv	kg	0,0120	79,05	0,95
	021102	Macara pe sasiu auto la lucrari de montare a utilajului tehnologic (cu exceptia conductetelor principale), 10 t	h-ut	0,0020	250,00	0,50
	040502	Instalatii pentru sudare manuala cu arc electric (de curent continuu)	h-ut	0,1300	42,50	5,52
	330206	Masini de gaurit electrice	h-ut	0,0400	35,00	1,40
	400002	Automobile cu bord, tonaj pina la 8 t	h-ut	0,0020	200,00	0,40
		Total	lei			689,12
394	VA05C1	Montarea pe santier a tuburilor de ventilatie din ALP - gata confectionate, avind perimetrul sectiunii de 1600 - 2500 mm, montarea pieselor speciale la canale de ventilatie	m			269,49
						128,18
	7136060011900	Instalator ventilare si conditionare aer	h-om	3,7700	34,00	128,18
	2521305734007	Canal de ventilatie	m	1,0100	134,85	137,56
	2952270007602	Tirfor 1,5 tf	h-ut	0,2500	15,00	3,75
		Total	lei			1 616,94
395	VA01A	Confectionarea si montarea canalelor de ventilatie drepte, din tabla neagra de 0,3 - 2 mm grosime, avind perimetrul sectiunii rectangulare de 250 - 700 mm	m2			360,36
						128,18
	7136060011900	Instalator ventilare si conditionare aer	h-om	3,7700	34,00	128,18
	2710703700340	Banda de otel laminat la cald de 25x3 mm	kg	0,8000	24,18	19,54
	2413547308164	Carbura de calciu tehnica (carbida) S102	kg	0,0100	27,90	0,28
	2710703502671	Otel cormier 25x25x3 mm	kg	1,4500	24,18	35,41
	2430226100814	Grund miniu G 355-6	kg	0,0120	20,46	0,25
	2881116001666	Hirtie stef.usc.sticla foi 23 x 30 gr 25 S 1581	buc	0,1000	4,65	0,47
	2112517330399	Mucava tip I de 3,3 mm	kg	0,0160	0,93	0,02
	2874125885663	Nit cu cap seminecat 3 x 9 OL34 S 1257	kg	0,0080	13,95	0,11
	2411115904512	Oxigen tehnic gazos S2031	m3	0,0300	9,30	0,28
	2320146200767	Petrol distilat tip 18/200	l	0,0030	13,49	0,04
	2874135840405	Piulite uzuale hexagonale M 6	buc	6,0000	0,74	4,48
	2735725903453	Sirma pt. sudare, obisnuita dn=3,25	kg	0,0700	13,49	0,95
	2710403600069	Tabla neagra cal. 1 0,3 mm grosime	kg	2,9500	19,53	58,19
	2710403600203	Tabla neagra cal. 1 0,5 mm	kg	4,8000	19,53	94,68
	2874125881198	Saiba plata pentru metal M 6	buc	6,0000	0,47	2,85
	2874115819963	Suruburi cap hexagonal 6 x 25 mm	buc	6,0000	2,33	14,12

1	2	3	4	5	6	7
	2922140006702	Macara de fereastră	h-ut	0,0500	10,00	0,50
		Total	lei			1 621,60
396	VB18A	Aparat de zgomot, rectangular cu perimetrul 1000 - 2000 mm	buc			984,66
						37,40
	7136060011900	Instalator ventilare si conditionare aer	h-om	1,1000	34,00	37,40
	2874115760500	Atenuator de zgomot rectangular	buc	1,0000	883,50	883,50
	2112517330399	Mucava tip I de 3,3 mm	kg	0,0500	0,93	0,05
	2874135840405	Piulițe uzuale hexagonale M 6	buc	18,0000	0,74	13,32
	2874115883938	Saiba grower M 6	buc	18,0000	0,47	8,46
	2874115819999	Suruburi cap hexagonal 6 x 35 mm	buc	18,0000	2,33	41,94
		Total	lei			1 969,33
397	VB30D2	Hota de uz general tip A,B,C, confectionata din tabla zincata sau aluminiu de 0,8 mm grosime, confectionarea in ateliere centralizate - doar manopera	m2			104,00
						95,20
	7136060011900	Instalator ventilare si conditionare aer	h-om	2,8000	34,00	95,20
	3110500002401	Aparat de sudura 28-35 Kw	h-ut	0,2000	42,50	8,50
	2922140006702	Macara de fereastră	h-ut	0,0300	10,00	0,30
		Total	lei			416,00
398	VC05A	Montarea ventilatoarelor axiale, cu palete foi - trifoi, in constructie antiexploziva axiale, de joasa presiune, ambele antrenate direct cu cuplaj, avind debitul de 2000-10.800 mc/h cu motor electric de 0,37 - 1,1 kw - ventilator in cap, utilitaje	buc			779,56
						663,68
	7136060011900	Instalator ventilare si conditionare aer	h-om	19,5200	34,00	663,68
	2413547308164	Carbura de calciu tehnica (carbida) S102	kg	0,2500	27,90	7,32
	2430226100814	Grund miniu G 355-6	kg	0,1500	20,46	3,22
	2411115904512	Oxygen tehnic gazos S2031	m3	0,2000	9,30	1,95
	2874115842685	Piulița hexag. M8	buc	26,0000	0,74	20,20
	2735725903453	Sirma pt. sudura, obisnuita dn=3,25	kg	0,1500	13,49	2,12
	2320316202533	Vaselina artificiala tehnica tip D	kg	0,2000	32,55	6,84
	2874115820170	Suruburi cap hexagonal 8 x 30 mm, gr 4.8	buc	26,0000	1,40	38,22
	3110500002401	Aparat de sudura 28-35 Kw	h-ut	0,1000	42,50	4,25
	3410520001373	Automacara 5 tf	h-ut	0,1000	250,00	25,00
	2952270007602	Tirfor 1,5 tf	h-ut	0,4500	15,00	6,75
		Total	lei			779,56
		2.2.5. Bloc nr.3				
399	08-02-401-1	Cablu, fixare cu scoabe aplicate, fisii cu instalarea cutiilor de ramificatie, cu 2-4 fire, sectiunea firului pina la 16 mm2	100 m			5 886,02
						1 754,40
	1	Muncitor	h-om	51,6000	34,00	1 754,40
	1011148	Laminat rotund pentru armarea constructiilor din beton armat, armatura clasa A-I, diametru 6 mm	t	0,0070	19 995,00	139,97
	1011481	Suruburi cu cap semirotond 4x40 mm	t	0,00065	30 225,00	20,15
	1011755	Otel fisic calmat, marca "Cr3cn", latime 50-200 mm, grosime 4-5 mm	t	0,0110	12 555,00	138,11
	1011924	Electrozi 342A, diametru 4 mm	kg	1,7500	39,06	68,36
	1019100	Cartus pentru impuscat	10 buc	4,5000	6,98	31,41
	1019103	Dibluri de distantare	100 buc	2,5000	74,40	186,00
	1019109	Dibluri pentru conexiune	10 buc	4,5000	7,44	33,48
	1019852	Vopsea	kg	0,4000	39,53	15,81
	5009031	Scoabe	10 buc	16,5000	19,53	322,25
	5009061	Fisa de izolatie	buc	24,4000	1,86	45,38
	5009101	Butoane de montaj	1000 buc	0,00204	139,50	0,28
	5009500	Fise de marcare	100 buc	0,4100	2,33	0,96
	5009623	Banda "K226"	100 m	0,0300	13,95	0,42
	5009719	Fisii si catarama pentru fixarea conductorilor	100 buc	0,8300	2,33	1,93
	5009816	Fisic de montaj	m	34,0000	20,46	695,64
	021102	Macara pe sasiu auto la lucrari de montare a utilajului tehnologic (cu exceptia conductelor principale), 10 t	h-ut	0,2500	15,00	3,75
	030902	Ascensoare hidraulice, capacitate de ridicare 10 m	h-ut	24,7000	85,00	2 099,50
	040502	Instalatii pentru sudare manuala cu arc electric (de curent continuu)	h-ut	2,4700	42,50	104,98
	331451	Perforatoare electrice	h-ut	6,0300	25,00	150,75
	400002	Automobile cu bord, tonaj pina la 8 t	h-ut	0,2500	290,00	72,50
		Total	lei			13 531,60
400	Pret material	Cablu 3 x 1.5 mmp	m			8,53

1	2	3	4	5	6	7
						0,00
	Cablu315mm	Cablu - 3 x 1.5 mmp	m	1,0000	8,53	8,53
		Total	lei			298,55
401	Pret material	Cablu 3 x 2.5 mmp	m			12,95
						0,00
	Cablu325mm	Cablu - 3 x 2.5 mmp	m	1,0000	12,95	12,95
		Total	lei			323,75
402	pret	Cutie de ramificatie	buc			11,53
						0,00
	1340	Cutie de ramificatie	buc	1,0000	11,53	11,53
		Total	lei			23,06
403	RpEA05B	Montarea tubului flexibil izolat, usor, cu invelis flexibil din material plastic (IPFY), avind diametrul 16-25 mm	m			26,46
						22,78
	7137010011520	Electrician in constructii	h-om	0,6700	34,00	22,78
	2661122803601	Tub flexibil	m	1,0200	3,26	3,66
	2811236309901	Confectii metalice de linii	kg	0,0200	0,93	0,02
		Total	lei			1 587,49
404	08-03-594-2	Corp de iluminat cu lampi luminescente montat separat pe pivoti, cantitate lampi, in corp de iluminat, 2	100 buc			7 322,80
						3 944,00
	1	Muncitor	h-om	116,0000	34,00	3 944,00
	1010219	Lianti de ipsos "F-3"	t	0,00315	2 325,00	9,30
	5009113	Prezoane	buc	204,0000	4,65	948,60
	5009129	Priza de tavan	100 buc	2,0400	106,95	218,18
	5009264	Teava de policlorvinila	kg	2,8000	13,95	39,06
	21101	Macara pe sasiu auto, tonaj 6,3 t	h-ut	2,6800	280,00	750,40
	30902	Ascensor hidraulic, capacitate de ridicare 10 m	h-ut	42,4000	15,00	636,00
	400002	Automobile cu bord, tonaj pina la 8 t	h-ut	2,6800	290,00	777,20
		Total	lei			366,14
405		Corp de iluminat cu lampi luminescente 2*36W	buc			311,55
						0,00
	1352	Corpuri de iluminat cu lampi luminescente 2*36W	buc	1,0000	311,55	311,55
		Total	lei			1 557,75
406	RpEF12B	Montarea lampilor (becurilor), tip: cu incandescenta, tuburi fluorescente tip LED	buc			66,14
						5,10
	7137010011520	Electrician in constructii	h-om	0,1500	34,00	5,10
	3150145100143.1	Lampa incandescenta fluorescenta sau cu vapori de mercur Led	buc	1,0500	58,13	61,04
		Total	lei			661,37
407	08-03-591-2	Intreruptor cu o clapa, tip ingropat, la instalatie inchisa	100 buc			1 304,33
						1 094,67
	1	Muncitor	h-om	32,2000	34,00	1 094,80
	1010219	Lianti de ipsos "T-3"	t	0,00315	2 325,00	7,73
	5009061	Fisa de izolatie	buc	102,0000	1,86	189,73
	021102	Macara pe sasiu auto la lucrari de montare a utilajului tehnologic (cu exceptia conductelor principale), 10 t	h-ut	0,0400	15,00	0,60
	400002	Automobile cu bord, tonaj pina la 8 t	h-ut	0,0400	290,00	11,60
		Total	lei			39,13
408		Intrerupator	buc			39,06
						0,00
	333	Intrerupator	buc	1,0000	39,06	39,06
		Total	lei			117,18
409	08-03-591-10	Priza de fisa semietansata si etansata	100 buc			3 432,50
						2 587,50
	1	Muncitor	h-om	76,1000	34,00	2 587,40
	1011755	Otel fisic calmat, marca "Cr3cn", latime 50-200 mm, grosime 4-5 mm	t	0,0140	12 555,00	188,30

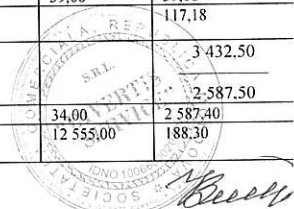

1	2	3	4	5	6	7
	1011786	Lac de bitum "ET-123"	t	0,0027	34 875,00	174,40
	1011924	Electrozi Ø42A, diametru 4 mm	kg	0,0240	39,06	1,00
	1011977	Suruburi cu piulite si saibe	kg	2,7300	39,06	106,65
	1019100	Cartus pentru impuscat	10 buc	9,7600	6,98	68,10
	1019109	Dibluri pentru conexiune	10 buc	9,7600	7,44	72,60
	021102	Macara pe sasiu auto la lucrari de montare a utilajului tehnologic (cu exceptia conductelor principale), 10 t	h-ut	0,1200	15,00	1,80
	040502	Instalatii pentru sudare manuala cu arc electric (de curent continuu)	h-ut	4,6400	42,50	197,20
	400002	Automobile cu bord, tonaj pina la 8 t	h-ut	0,1200	290,00	34,80
		Total	lei			68,65
410		Priza	buc			39,06
						0,00
	1361	Priza	buc	1,0000	39,06	39,06
		Total	lei			78,12
411	pret	Cutie pentru intrerupator si prize	buc			3,26
						0,00
	132110256987214 23	cutie pentru prize si intrerupator	buc	1,0000	3,26	3,26
		Total	lei			16,30
412	RpEG03A	Montarea tablourilor de distributie format panou, dulap, celula sau pupitru, gata echipate, avind greutatea pina la 150 kg (Costul Tablou electric, gata echipat se include in cap. 3-Utilaj)	buc			360,72
						332,18
	7137010011520	Electrician in constructii	h-om	9,7700	34,00	332,18
	2651122100402	Ciment metalurgic cu adaosuri M 30 saci S1500	kg	1,0000	1,49	1,50
	1421102200525	Nisip sortat nespalat de riu si lacuri 0,0-7,0 mm	m3	0,0050	204,60	1,02
	4100116202818	Apa pentru mortare si betoane	m3	0,0010	12,36	0,01
	2874115802013	Suruburi cap hexagonal M 16 x 100	buc	4,0000	0,19	0,77
	2874115842700	Piulita hexag. M20	buc	4,0000	0,56	2,26
	2874115883700	Saiba M 20	buc	4,0000	5,58	22,54
	1711317306661	Bumbac de sters	kg	0,0300	13,95	0,42
		Total	lei			360,72
413	08-03-526-2	Automat mono-, bi-, tripolar, montat pe constructii pe perete sau coloana, curent pina la 100	buc			173,78
						78,88
	1	Muncitor	h-om	2,3200	34,00	78,88
	1011924	Electrozi Ø42A, diametru 4 mm	kg	0,0700	39,06	2,73
	1011964	Sfoara (spagat) de hirtie	kg	0,0040	32,55	0,13
	1011977	Suruburi cu piulite si saibe	kg	0,3800	39,06	14,84
	1019100	Cartus pentru impuscat	10 buc	1,2200	6,98	8,52
	1019103	Dibluri de distantare	100 buc	0,0140	74,40	1,04
	1019109	Dibluri pentru conexiune	10 buc	1,2200	7,44	9,08
	1019760	Lac de electroizolatie "318"	kg	0,0140	60,64	0,85
	1019852	Vopsea	kg	0,0470	39,53	1,86
	2019408	Constructii din otel individuale, grilaje sudate, masa pina la 0,1 t	t	0,0020	13 950,00	27,90
	5009062	Papuci de cablu	buc	6,1000	1,86	11,35
	5009081	Punti de conexiune flexibile, tip "ПГС-50"	buc	1,0000	2,33	2,33
	5009500	Fise de marcare	100 buc	0,0200	2,33	0,05
	5009619	Ate de cusut	kg	0,0020	69,75	0,14
	5429033	Vaselina tehnica	kg	0,0090	32,55	0,29
	5440089	Banda adeziva izolatoare pe compound policasin, marca "ЖСЭПЛ", latime 20-30 mm, grosime de la 0,14 pina la 0,19 mm inclusiv	kg	0,0360	79,05	2,85
	021102	Macara pe sasiu auto la lucrari de montare a utilajului tehnologic (cu exceptia conductelor principale), 10 t	h-ut	0,0050	15,00	0,08
	040502	Instalatii pentru sudare manuala cu arc electric (de curent continuu)	h-ut	0,1300	42,50	5,52
	330206	Masini de gaurit electrice	h-ut	0,0400	35,00	1,40
	350451	Prese hidraulice cu dispozitiv de actionare electrica	h-ut	0,2000	12,50	2,50
	400002	Automobile cu bord, tonaj pina la 8 t	h-ut	0,0050	290,00	1,45
		Total	lei			173,78
414	08-03-526-1	Automat mono-, bi-, tripolar, montat pe constructii pe perete sau coloana, curent pina la 25 A	buc			114,57
						53,04



1	2	3	4	5	6	7
	1	Muncitor	h-om	1,5600	34,00	53,04
	1011924	Electrozi 342A, diametru 4 mm	kg	0,0700	39,06	2,73
	1011964	Sfoara (spagat) de hirtie	kg	0,0010	32,55	0,03
	1011977	Suruburi cu piulite si saibe	kg	0,0490	39,06	1,91
	1019100	Cartus pentru impuscat	10 buc	1,2200	6,98	8,52
	1019103	Dibluri de distantare	100 buc	0,0140	74,40	1,04
	1019109	Dibluri pentru conexiune	10 buc	1,2200	7,44	9,08
	1019760	Lac de electroizolatie "318"	kg	0,0060	60,64	0,36
	1019852	Vopsea	kg	0,0360	39,53	1,42
	2019408	Constructii din otel individuale, grilaje sudate, masa pina la 0,1 t	t	0,0010	13 950,00	13,95
	5009062	Papuci de cablu	buc	6,1000	1,86	11,35
	5009081	Puncti de conexiune flexibile, tip "ПГС-50"	buc	1,0000	2,33	2,33
	5009500	Fise de marcare	100 buc	0,0200	2,33	0,05
	5009619	Ate de cusut	kg	0,0010	69,75	0,07
	5429033	Vaselina tehnica	kg	0,0060	32,55	0,20
	5440089	Banda adeziva izolatoare pe compound policasin, marca "ЛСЭПЛ", latime 20-30 mm, grosime de la 0,14 pina la 0,19 mm inclusiv	kg	0,0120	79,05	0,95
	021102	Macara pe sasiu auto la lucrari de montare a utilajului tehnologic (cu exceptia conductelor principale), 10 t	h-ut	0,0020	15,00	0,03
	040502	Instalatii pentru sudare manuala cu arc electric (de curent continuu)	h-ut	0,1300	42,50	5,52
	330206	Masini de gaurit electrice	h-ut	0,0400	35,00	1,40
	400002	Automobile cu bord, tonaj pina la 8 t	h-ut	0,0020	290,00	0,58
		Total	lei			343,70
		2.2.6. Bloc nr.4				
415	08-02-401-1	Cablu, fixare cu scoabe aplicate, fisii cu instalarea cutiilor de ramificatie, cu 2-4 fire, sectiunea firului pina la 16 mm ²	100 m			5 886,02
	1	Muncitor	h-om	51,6000	34,00	1 754,40
	1011148	Laminat rotund pentru armarea constructiilor din beton armat, armatura clasa A-I, diametru 6 mm	t	0,0070	19 995,00	139,97
	1011481	Suruburi cu cap semirodund 4x40 mm	t	0,00065	30 225,00	20,15
	1011755	Otel fisie calmat, marca "Cr3cn", latime 50-200 mm, grosime 4-5 mm	t	0,0110	12 555,00	138,11
	1011924	Electrozi 342A, diametru 4 mm	kg	1,7500	39,06	68,36
	1019100	Cartus pentru impuscat	10 buc	4,5000	6,98	31,41
	1019103	Dibluri de distantare	100 buc	2,5000	74,40	186,00
	1019109	Dibluri pentru conexiune	10 buc	4,5000	7,44	33,48
	1019852	Vopsea	kg	0,4000	39,53	15,81
	5009031	Scoabe	10 buc	16,5000	19,53	322,25
	5009061	Fisa de izolatie	buc	24,4000	1,86	45,38
	5009101	Butoane de montaj	1000 buc	0,00204	139,50	0,28
	5009500	Fise de marcare	100 buc	0,4100	2,33	0,96
	5009623	Banda "K226"	100 m	0,0300	13,95	0,42
	5009719	Fisii si catarama pentru fixarea conductorilor	100 buc	0,8300	2,33	1,93
	5009816	Fisie de montaj	m	34,0000	20,46	695,64
	021102	Macara pe sasiu auto la lucrari de montare a utilajului tehnologic (cu exceptia conductelor principale), 10 t	h-ut	0,2500	15,00	3,75
	030902	Ascensoare hidraulice, capacitate de ridicare 10 m	h-ut	24,7000	85,00	2 099,50
	040502	Instalatii pentru sudare manuala cu arc electric (de curent continuu)	h-ut	2,4700	42,50	104,98
	331451	Perforatoare electrice	h-ut	6,0300	25,00	150,75
	400002	Automobile cu bord, tonaj pina la 8 t	h-ut	0,2500	290,00	72,50
		Total	lei			3 531,61
416	Pret material	Cablu 3 x 1,5 mmp	m			8,53
	Cablu315mm	Cablu - 3 x 1,5 mmp	m	1,0000	8,53	8,53
		Total	lei			298,55
417	Pret material	Cablu 3 x 2,5 mmp	m			12,95
	Cablu325mm	Cablu - 3 x 2,5 mmp	m	1,0000	12,95	12,95
		Total	lei			323,75
418	pret	Cutie de ramificatie	buc			11,53
						0,00

1	2	3	4	5	6	7
	1340	Cutie de ramificatie	buc	1,0000	11,53	11,53
		Total	lei			23,06
419	RpEA05B	Montarea tubului flexibil izolant, usor, cu invelis flexibil din material plastic (IPFY), avind diametrul 16-25 mm	m			26,46
						22,78
	7137010011520	Electrician in constructii	h-om	0,6700	34,00	22,78
	2661122803601	Tub flexibil	m	1,0200	3,26	3,66
	2811236309901	Confectii metalice de linii	kg	0,0200	0,93	0,02
		Total	lei			1 587,49
420	08-03-594-2	Corp de iluminat cu lampi luminescente montat separat pe pivoti, cantitate lampi, in corp de iluminat, 2	100 buc			7 322,80
						3 944,00
	1	Muncitor	h-om	116,0000	34,00	3 944,00
	1010219	Lianti de ipsos "I-3"	t	0,00315	2 325,00	9,30
	5009113	Prezoane	buc	204,0000	4,65	948,60
	5009129	Priza de tavan	100 buc	2,0400	106,95	218,18
	5009264	Teava de policlorovinila	kg	2,8000	13,95	39,06
	21101	Macara pe sasiu auto, tonaj 6,3 t	h-ut	2,6800	280,00	750,40
	30902	Ascensor hidraulic, capacitate de ridicare 10 m	h-ut	42,4000	15,00	636,00
	400002	Automobile cu bord, tonaj pina la 8 t	h-ut	2,6800	290,00	777,20
		Total	lei			366,14
421		Corp de iluminat cu lampi luminescente 2*36W	buc			311,55
						0,00
	1352	Corpuri de iluminat cu lampi luminescente 2*36W	buc	1,0000	311,55	311,55
		Total	lei			1 557,75
422	RpEF12B	Montarea lampilor (becurilor), tip: cu incandescenta, tuburi fluorescente tip LED	buc			66,14
						5,10
	7137010011520	Electrician in constructii	h-om	0,1500	34,00	5,10
	3150145100143.1	Lampa incandescenta fluorescenta sau cu vapori de mercur Led	buc	1,0500	58,13	61,04
		Total	lei			661,37
423	08-03-591-2	Intreruptor cu o clapa, tip ingropat, la instalatie inchisa	100 buc			1 304,33
						1 094,67
	1	Muncitor	h-om	32,2000	34,00	1 094,80
	1010219	Lianti de ipsos "I-3"	t	0,00315	2 325,00	7,73
	5009061	Fisa de izolatie	buc	102,0000	1,86	189,73
	021102	Macara pe sasiu auto la lucrari de montare a utilajului tehnologic (cu exceptia conductelor principale), 10 t	h-ut	0,0400	15,00	0,60
	400002	Automobile cu bord, tonaj pina la 8 t	h-ut	0,0400	290,00	11,60
		Total	lei			39,13
424		Intrerupator	buc			39,06
						0,00
	333	Intrerupator	buc	1,0000	39,06	39,06
		Total	lei			117,18
425	08-03-591-10	Priza de fisa semicantansata si etansata	100 buc			3 432,50
						2 587,50
	1	Muncitor	h-om	76,1000	34,00	2 587,40
	1011755	Otel fisic calmat, marca "Cr3cn", latime 50-200 mm, grosime 4-5 mm	t	0,0140	12 555,00	188,30
	1011786	Lac de bitum "BT-123"	t	0,0027	34 875,00	174,40
	1011924	Electrozi Ø42A, diametru 4 mm	kg	0,0240	39,06	1,00
	1011977	Suruburi cu piulite si saibe	kg	2,7300	39,06	106,65
	1019100	Cartus pentru impuscat	10 buc	9,7600	6,98	68,10
	1019109	Dibluri pentru conexiune	10 buc	9,7600	7,44	72,60
	021102	Macara pe sasiu auto la lucrari de montare a utilajului tehnologic (cu exceptia conductelor principale), 10 t	h-ut	0,1200	15,00	1,80
	040502	Instalatii pentru sudare manuala cu arc electric (de curent continuu)	h-ut	4,6400	42,50	197,20
	400002	Automobile cu bord, tonaj pina la 8 t	h-ut	0,1200	290,00	34,80
		Total	lei			68,65
426		Priza	buc			39,06



1	2	3	4	5	6	7
						0,00
	1361	Priza	buc	1,0000	39,06	39,06
		Total	lei			78,12
427	pret	Cutie pentru intrerupator si prize	buc			3,26
						0,00
	132110256987214 23	cutie pentru prize si intrerupator	buc	1,0000	3,26	3,26
		Total	lei			16,30
428	RpEG03A	Montarea tablourilor de distributie format panou, dulap, celula sau pupitru, gata echipate, avind greutatea pina la 150 kg (Costul Tablou electric, gata echipat se include in cap. 3-Utilaj)	buc			360,72
						332,18
	7137010011520	Electrician in constructii	h-om	9,7700	34,00	332,18
	2651122100402	Ciment metalurgic cu adaosuri M 30 saci S1500	kg	1,0000	1,49	1,50
	1421102200525	Nisip sortat nespalat de riu si lacuri 0,0-7,0 mm	m3	0,0050	204,60	1,02
	4100116202818	Apa pentru mortare si betoane	m3	0,0010	12,36	0,01
	2874115802013	Suruburi cap hexagonal M 16 x 100	buc	4,0000	0,19	0,77
	2874115842700	Piulita hexag. M20	buc	4,0000	0,56	2,26
	2874115883700	Saiba M 20	buc	4,0000	5,58	22,54
	1711317306661	Bumbac de sters	kg	0,0300	13,95	0,42
		Total	lei			360,72
429	08-03-526-2	Automat mono-, bi-, tripolar, montat pe constructii pe perete sau coloana, curent pina la 100	buc			173,78
						78,88
	1	Muncitor	h-om	2,3200	34,00	78,88
	1011924	Electrozi 342A, diametru 4 mm	kg	0,0700	39,06	2,73
	1011964	Sfoara (spagat) de hirtie	kg	0,0040	32,55	0,13
	1011977	Suruburi cu piulite si saibe	kg	0,3800	39,06	14,84
	1019100	Cartus pentru impuscat	10 buc	1,2200	6,98	8,52
	1019103	Dibluri de distantare	100 buc	0,0140	74,40	1,04
	1019109	Dibluri pentru conexiune	10 buc	1,2200	7,44	9,08
	1019760	Lac de electroizolatie "318"	kg	0,0140	60,64	0,85
	1019852	Vopsea	kg	0,0470	39,53	1,86
	2019408	Constructii din otel individuale, grilaje sudate, masa pina la 0,1 t	t	0,0020	13 950,00	27,90
	5009062	Papuci de cablu	buc	6,1000	1,86	11,35
	5009081	Punti de conexiune flexibile, tip "PFC-50"	buc	1,0000	2,33	2,33
	5009500	Fise de marcare	100 buc	0,0200	2,33	0,05
	5009619	Ate de cusut	kg	0,0020	69,75	0,14
	5429033	Vaselina tehnica	kg	0,0090	32,55	0,29
	5440089	Banda adeziva izolatoare pe compound policasin, marca "JIC-3111", latime 20-30 mm, grosime de la 0,14 pina la 0,19 mm inclusiv	kg	0,0360	79,05	2,85
	021102	Macara pe sasiu auto la lucrari de montare a utilajului tehnologic (cu exceptia conductelor principale), 10 t	h-ut	0,0050	15,00	0,08
	040502	Instalatii pentru sudare manuala cu arc electric (de curent continuu)	h-ut	0,1300	42,50	5,52
	330206	Masini de gaurit electrice	h-ut	0,0400	35,00	1,40
	350451	Prese hidraulice cu dispozitiv de actionare electrica	h-ut	0,2000	12,50	2,50
	400002	Automobile cu bord, tonaj pina la 8 t	h-ut	0,0050	290,00	1,45
		Total	lei			173,78
430	08-03-526-1	Automat mono-, bi-, tripolar, montat pe constructii pe perete sau coloana, curent pina la 25 A	buc			114,57
						53,04
	1	Muncitor	h-om	1,5600	34,00	53,04
	1011924	Electrozi 342A, diametru 4 mm	kg	0,0700	39,06	2,73
	1011964	Sfoara (spagat) de hirtie	kg	0,0010	32,55	0,03
	1011977	Suruburi cu piulite si saibe	kg	0,0490	39,06	1,91
	1019100	Cartus pentru impuscat	10 buc	1,2200	6,98	8,52
	1019103	Dibluri de distantare	100 buc	0,0140	74,40	1,04
	1019109	Dibluri pentru conexiune	10 buc	1,2200	7,44	9,08
	1019760	Lac de electroizolatie "318"	kg	0,0060	60,64	0,36
	1019852	Vopsea	kg	0,0360	39,53	1,42
	2019408	Constructii din otel individuale, grilaje sudate, masa pina la 0,1 t	t	0,0010	13 950,00	13,95
	5009062	Papuci de cablu	buc	6,1000	1,86	11,35
	5009081	Punti de conexiune flexibile, tip "PFC-50"	buc	1,0000	2,33	2,33
	5009500	Fise de marcare	100 buc	0,0200	2,33	0,05

1	2	3	4	5	6	7
	1	Muncitor	h-om	116.0000	34,00	3 944,00
	1010219	Lianti de ipsos "Г-3"	t	0,00315	2 325,00	9,30
	5009113	Prezoane	buc	204.0000	4,65	948,60
	5009129	Priza de tavan	100 buc	2,0400	106,95	218,18
	5009264	Teava de polieclorvinila	kg	2,8000	13,95	39,06
	21101	Macara pe sasiu auto, tonaj 6,3 t	h-ut	2,6800	280,00	750,40
	30902	Ascensor hidraulic, capacitate de ridicare 10 m	h-ut	42,4000	15,00	636,00
	400002	Automobile cu bord, tonaj pina la 8 t	h-ut	2,6800	290,00	777,20
		Total	lei			366,14
437		Corp de iluminat cu lampi luminiscente 2*36W	buc			311,55
	1352	Corpuri de iluminat cu lampi luminiscente 2*36W	buc	1,0000	311,55	0,00
		Total	lei			311,55
						1 557,75
438	RpEF12B	Montarea lampilor (becurilor), tip: cu incandescenta, tuburi fluorescente tip LED	buc			66,14
	7137010011520	Electrician in constructii	h-om	0,1500	34,00	5,10
	3150145100143.1	Lampa incandescenta fluorescenta sau cu vapori de mercur Led	buc	1,0500	58,13	61,04
		Total	lei			661,37
439	08-03-591-2	Intreruptor cu o clapa, tip ingropat, la instalatie inchisa	100 buc			1 304,33
	1	Muncitor	h-om	32,2000	34,00	1 094,67
	1010219	Lianti de ipsos "Г-3"	t	0,00315	2 325,00	7,73
	5009061	Fisa de izolatie	buc	102.0000	1,86	189,73
	021102	Macara pe sasiu auto la lucrari de montare a utilajului tehnologic (cu exceptia conductelor principale), 10 t	h-ut	0,0400	15,00	0,60
	400002	Automobile cu bord, tonaj pina la 8 t	h-ut	0,0400	290,00	11,60
		Total	lei			39,13
440		Intreruptor	buc			39,06
	333	Intreruptor	buc	1,0000	39,06	0,00
		Total	lei			39,06
						117,18
441	08-03-591-10	Priza de fisa semietansata si etansata	100 buc			3 432,50
	1	Muncitor	h-om	76,1000	34,00	2 587,50
	1011755	Otel fisie calmat, marca "Cr3cn", latime 50-200 mm, grosime 4-5 mm	t	0,0140	12 555,00	188,30
	1011786	Lac de bitum "BT-123"	t	0,0027	34 875,00	174,40
	1011924	Electrozi Ø42A, diametru 4 mm	kg	0,0240	39,06	1,00
	1011977	Suruburi cu piulite si saibe	kg	2,7300	39,06	106,65
	1019100	Cartus pentru impuscat	10 buc	9,7600	6,98	68,10
	1019109	Dibluri pentru conexiune	10 buc	9,7600	7,44	72,60
	021102	Macara pe sasiu auto la lucrari de montare a utilajului tehnologic (cu exceptia conductelor principale), 10 t	h-ut	0,1200	15,00	1,80
	040502	Instalatii pentru sudare manuala cu arc electric (de curent continuu)	h-ut	4,6400	42,50	197,20
	400002	Automobile cu bord, tonaj pina la 8 t	h-ut	0,1200	290,00	34,80
		Total	lei			68,65
442		Priza	buc			39,06
	1361	Priza	buc	1,0000	39,06	0,00
		Total	lei			39,06
						78,12
443	pret	Cutie pentru intreruptor si prize	buc			3,26
	132110256987214 23	cutie pentru prize si intreruptor	buc	1,0000	3,26	0,00
		Total	lei			16,30
444	RpEG03A	Montarea tablourilor de distributie format panou, dulap, celula sau pupitru, gata	buc			360,72

(Signature)

1	2	3	4	5	6	7
		echipate, avind greutatea pina la 150 kg (Costul Tablou electric, gata echipat se include in cap. 3-Utilaj)				332,18
	7137010011520	Electrician in constructii	h-om	9,7700	34,00	332,18
	2651122100402	Ciment metalurgic cu adaosuri M 30 saci S1500	kg	1,0000	1,49	1,50
	1421102200525	Nisip sortat nespalat de riu si lacuri 0,0-7,0 mm	m3	0,0050	204,60	1,02
	4100116202818	Apa pentru mortare si betoane	m3	0,0010	12,36	0,01
	2874115802013	Suruburi cap hexagonal M 16 x 100	buc	4,0000	0,19	0,77
	2874115842700	Piulita hexag. M20	buc	4,0000	0,56	2,26
	2874115883700	Saiba M 20	buc	4,0000	5,58	22,54
	1711317306661	Bumbac de sters	kg	0,0300	13,95	0,42
		Total	lei			360,72
445	08-03-526-2	Automat mono-, bi-, tripolar, montat pe constructii pe perete sau coloana, curent pina la 100	buc			173,78
						78,88
	1	Muncitor	h-om	2,3200	34,00	78,88
	1011924	Electrozi 242A, diametru 4 mm	kg	0,0700	39,06	2,73
	1011964	Sfoara (spagat) de hirtie	kg	0,0040	32,55	0,13
	1011977	Suruburi cu piulite si saibe	kg	0,3800	39,06	14,84
	1019100	Cartus pentru impuscat	10 buc	1,2200	6,98	8,52
	1019103	Dibluri de distantare	100 buc	0,0140	74,40	1,04
	1019109	Dibluri pentru conexiune	10 buc	1,2200	7,44	9,08
	1019760	Lac de electroizolatie "318"	kg	0,0140	60,64	0,85
	1019852	Vopsea	kg	0,0470	39,53	1,86
	2019408	Constructii din otel individuale, grilaje sudate, masa pina la 0,1 t	t	0,0020	13 950,00	27,90
	5009062	Papuci de cablu	buc	6,1000	1,86	11,35
	5009081	Punti de conexiune flexibile, tip "ПГС-50"	buc	1,0000	2,33	2,33
	5009500	Fise de marcare	100 buc	0,0200	2,33	0,05
	5009619	Ate de cusut	kg	0,0020	69,75	0,14
	5429033	Vaselina tehnica	kg	0,0090	32,55	0,29
	5440089	Banda adeziva izolatoare pe compound policasin, marca "ЛСЭПЛ", latime 20-30 mm, grosime de la 0,14 pina la 0,19 mm inclusiv	kg	0,0360	79,05	2,85
	021102	Macara pe sasiu auto la lucrari de montare a utilajului tehnologic (cu exceptia conductelor principale), 10 t	h-ut	0,0050	15,00	0,08
	040502	Instalatii pentru sudare manuala cu arc electric (de curent continuu)	h-ut	0,1300	42,50	5,52
	330206	Masini de gaurit electrice	h-ut	0,0400	35,00	1,40
	350451	Prese hidraulice cu dispozitiv de actionare electrica	h-ut	0,2000	12,50	2,50
	400002	Automobile cu bord, tonaj pina la 8 t	h-ut	0,0050	290,00	1,45
		Total	lei			173,78
446	08-03-526-1	Automat mono-, bi-, tripolar, montat pe constructii pe perete sau coloana, curent pina la 25 A	buc			114,57
						53,04
	1	Muncitor	h-om	1,5600	34,00	53,04
	1011924	Electrozi 242A, diametru 4 mm	kg	0,0700	39,06	2,73
	1011964	Sfoara (spagat) de hirtie	kg	0,0010	32,55	0,03
	1011977	Suruburi cu piulite si saibe	kg	0,0490	39,06	1,91
	1019100	Cartus pentru impuscat	10 buc	1,2200	6,98	8,52
	1019103	Dibluri de distantare	100 buc	0,0140	74,40	1,04
	1019109	Dibluri pentru conexiune	10 buc	1,2200	7,44	9,08
	1019760	Lac de electroizolatie "318"	kg	0,0060	60,64	0,36
	1019852	Vopsea	kg	0,0360	39,53	1,42
	2019408	Constructii din otel individuale, grilaje sudate, masa pina la 0,1 t	t	0,0010	13 950,00	13,95
	5009062	Papuci de cablu	buc	6,1000	1,86	11,35
	5009081	Punti de conexiune flexibile, tip "ПГС-50"	buc	1,0000	2,33	2,33
	5009500	Fise de marcare	100 buc	0,0200	2,33	0,05
	5009619	Ate de cusut	kg	0,0010	69,75	0,07
	5429033	Vaselina tehnica	kg	0,0060	32,55	0,20
	5440089	Banda adeziva izolatoare pe compound policasin, marca "ЛСЭПЛ", latime 20-30 mm, grosime de la 0,14 pina la 0,19 mm inclusiv	kg	0,0120	79,05	0,95
	021102	Macara pe sasiu auto la lucrari de montare a utilajului tehnologic (cu exceptia conductelor principale), 10 t	h-ut	0,0020	15,00	0,03
	040502	Instalatii pentru sudare manuala cu arc electric (de curent continuu)	h-ut	0,1300	42,50	5,52
	330206	Masini de gaurit electrice	h-ut	0,0400	35,00	1,40
	400002	Automobile cu bord, tonaj pina la 8 t	h-ut	0,0020	290,00	0,58
		Total	lei			343,70

Handwritten signature

1	2	3	4	5	6	7
		3. Utilaj				
		3.1. Cladirea linga Bazin				
447	Pret de piata	Tablou electric, gata echipat				604,50
						0,00
	1111122200007	Tablou electric, gata echipat	buc	1,0000	604,50	604,50
		Total	lei			604,50
448		Intreruptor automat 1F, 16 A	buc			21,86
						0,00
	1597	Intreruptor automat 1F 16A	buc	1,0000	21,86	21,86
		Total	lei			21,86
449		Intreruptor automat 3F, 20A	buc			69,75
						0,00
	1627	Intreruptor automat 3F, 20A	buc	1,0000	69,75	69,75
		Total	lei			139,50
		3.2. Ospatoria, frigider si depozit				
450	Pret de piata	Tablou electric, gata echipat				604,50
						0,00
	1111122200007	Tablou electric, gata echipat	buc	1,0000	604,50	604,50
		Total	lei			604,50
451		Intreruptor automat 1F, 16 A	buc			21,86
						0,00
	1597	Intreruptor automat 1F 16A	buc	1,0000	21,86	21,86
		Total	lei			131,16
452		Intreruptor automat 3F, 20A	buc			69,75
						0,00
	1627	Intreruptor automat 3F, 20A	buc	1,0000	69,75	69,75
		Total	lei			69,75
453		Hota de ventilare 1x1m	buc			2 836,50
						0,00
	6546465	Hota de ventilare 1x1m	buc	1,0000	2 836,50	2 836,50
		Total	lei			5 673,00
454		Hota de ventilare 0.60x0.35m	buc			2 046,00
						0,00
	65464652	Hota de ventilare 0.60x0.35m	buc	1,0000	2 046,00	2 046,00
		Total	lei			4 092,00
455		Ventilator de canal	buc			976,50
						0,00
	654646528	Ventilator de canal	buc	1,0000	976,50	976,50
		Total	lei			976,50
		3.3. Bloc nr.3				
456	Pret de piata	Tablou electric, gata echipat				604,50
						0,00
	1111122200007	Tablou electric, gata echipat	buc	1,0000	604,50	604,50
		Total	lei			604,50
457		Intreruptor automat 1F, 16 A	buc			21,86
						0,00
	1597	Intreruptor automat 1F 16A	buc	1,0000	21,86	21,86
		Total	lei			21,86

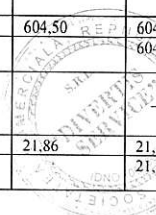

Handwritten signature

1	2	3	4	5	6	7
458		Intreruptor automat 3F, 20A	buc			69,75
						0,00
	1627	Intreruptor automat 3F, 20A	buc	1,0000	69,75	69,75
		Total	lei			209,25
		3.4. Bloc nr.4				
459	Pret de piata	Tablou electric, gata echipat				604,50
						0,00
	1111122200007	Tablou electric, gata echipat	buc	1,0000	604,50	604,50
		Total	lei			604,50
460		Intreruptor automat 1F, 16 A	buc			21,86
						0,00
	1597	Intreruptor automat 1F 16A	buc	1,0000	21,86	21,86
		Total	lei			21,86
461		Intreruptor automat 3F, 20A	buc			69,75
						0,00
	1627	Intreruptor automat 3F, 20A	buc	1,0000	69,75	69,75
		Total	lei			209,25
		3.5. Bloc nr.8				
462	Pret de piata	Tablou electric, gata echipat				604,50
						0,00
	1111122200007	Tablou electric, gata echipat	buc	1,0000	604,50	604,50
		Total	lei			604,50
463		Intreruptor automat 1F, 16 A	buc			21,86
						0,00
	1597	Intreruptor automat 1F 16A	buc	1,0000	21,86	21,86
		Total	lei			21,86
464		Intreruptor automat 3F, 20A	buc			69,75
						0,00
	1627	Intreruptor automat 3F, 20A	buc	1,0000	69,75	69,75
		Total	lei			209,25

APROBAT:

Intocmit

(funcția, semnătura, numele, prenumele)

Investitor

(funcția, semnătura, numele, prenumele)

L.S.

L.S.

