

# QuayAudit

## CERTIFICAT DE INREGISTRARE

Acest certificat confirma faptul că sistemul de management al

**"DRUMURI-BRICENI" S.A.**

MD-4701, str. M. Frunze, 18, or. Briceni, Republica Moldova

a fost auditat și aprobat de către  
Quay Audit UK Ltd pentru următorul standard de management :

**ISO 45001:2018**

Sistemul de management aprobat se aplică pentru următoarele domenii de activitate:

**Producerea și livrarea mixturilor asfaltice.  
Construcția, reparația și întreținerea drumurilor și podurilor.**



Acest certificat se aplica pentru acele domenii de activitate descrise  
în Codurile NACE(CAEN) enumerate mai jos, recunoscute internațional:

**2363, 4211, 4213**

Aprobat initial la	<b>9 August 2021</b>
Certificare initiala la	<b>9 August 2021</b>
Certificatul expira la	<b>9 August 2024</b>
Numarul certificatului	<b>4158414</b>



În numele **Quay Audit UK Limited**



[www.ascb.com](http://www.ascb.com)



[www.global-accreditation.org](http://www.global-accreditation.org)



[www.irqao.com](http://www.irqao.com)

Acesta este un certificat acreditat și autorizat pentru emisie de către Accreditation Service for Certifying Bodies (Europe) Limited, evaluat de către Quay Audit UK Limited în conformitate cu ISO 17021:2006 "Evaluarea conformității. Cerințe pentru organisme care efectuează audit și certificare de sisteme de management". Acest certificat este valabil numai atunci când este înscris în registrul International Register of Quality Assessed Organisations: [www.irqao.com](http://www.irqao.com)

Grove House 8 St. Julian's Friars Shrewsbury Shropshire SY1 1XL | (44)1743 351677 | [post@quayaudit.co.uk](mailto:post@quayaudit.co.uk) | [www.quayaudit.co.uk](http://www.quayaudit.co.uk)

## CERTIFICAT DE INREGISTRARE

Acest certificat confirma faptul că sistemul de management al

**"DRUMURI-BRICENI" S.A.**

MD-4701, str. M. Frunze, 18, or. Briceni, Republica Moldova

a fost auditat și aprobat de către

Quay Audit UK Ltd pentru următorul standard de management :

**ISO 9001:2015**

Sistemul de management aprobat se aplică pentru următoarele domenii de activitate:

**Producerea și livrarea amestecurilor asfaltice.  
Construcția, reparația și întreținerea drumurilor și podurilor.**

Acest certificat se aplică pentru acele domenii de activitate descrise  
în Codurile NACE(CAEN) enumerate mai jos, recunoscute internațional:

**2363, 4211, 4213**

Aprobat inițial la **12 Mai 2021**

Certificare inițială la **12 Mai 2021**

Certificatul expira la **12 Mai 2024**

Numarul certificatului **4158338**

REGISTERED  
MANAGEMENT  
SYSTEMS  
ISO  
9001:2015

QUAY AUDIT UK LTD



În numele **Quay Audit UK Limited**



[www.ascb.com](http://www.ascb.com)



[www.global-accreditation.org](http://www.global-accreditation.org)



[www.irqao.com](http://www.irqao.com)

Acesta este un certificat acreditat și aprobat pentru emitere de către Accreditation Service for Certifying Bodies (Europe) Limited, evaluat de către Quay Audit UK Limited în conformitate cu ISO 17021:2015 în ceea ce privește evaluarea conformității. Cerințe pentru organisme care efectuează audit și certificare de sisteme de management. Acest certificat este valabil numai atunci când este înscris în Registrul Internațional al Registrului de Evaluare a Organizațiilor: [www.irqao.com](http://www.irqao.com)

# QuayAudit

## CERTIFICAT DE INREGISTRARE

Acest certificat confirma faptul că sistemul de management al

**"DRUMURI-BRICENI" S.A.**

MD-4701, str. M. Frunze, 18, or. Briceni, Republica Moldova

a fost auditat și aprobat de către

Quay Audit UK Ltd pentru următorul standard de management :

**ISO 14001:2015**

Sistemul de management aprobat se aplică pentru următoarele domenii de activitate:

**Producerea și livrarea amestecurilor asfaltice.  
Construcția, reparația și întreținerea drumurilor și podurilor.**

Acest certificat se aplică pentru acele domenii de activitate descrise  
în Codurile NACE(CAEN) enumerate mai jos, recunoscute internațional:

**2363, 4211, 4213**

Aprobat initial la	12 Mai 2021
Certificare initiala la	12 Mai 2021
Certificatul expira la	12 Mai 2024
Numarul certificatului	4158339



În numele **Quay Audit UK Limited**

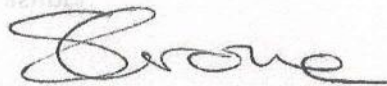

[www.ascb.com](http://www.ascb.com)



[www.global-accreditation.org](http://www.global-accreditation.org)



[www.irqao.com](http://www.irqao.com)

Acesta este un certificat acreditat și autorizat pentru emitere de către Accreditation Service for Certifying Bodies (Europe) Limited, evaluat de către Quay Audit UK Limited în conformitate cu ISO 17021:2006 'Evaluarea conformității. Cerințe pentru organisme care efectuează audit și certificare de sisteme de management'. Acest certificat este valabil numai atunci când este înscris în Registrul Internațional al Organizațiilor Evaluabile: [www.irqao.com](http://www.irqao.com)

Grove House 8 St. Julian's Friars Shrewsbury Shropshire SY1 1XL | (44)1743 351677 | [post@quayaudit.co.uk](mailto:post@quayaudit.co.uk) | [www.quayaudit.co.uk](http://www.quayaudit.co.uk)

REPUBLICA



MOLDOVA

**MINISTERUL ECONOMIEI  
ȘI INFRASTRUCTURII**

**CERTIFICAT**

**de atestare tehnico-profesională**

**Seria 2021-DȘ**

**Numărul 1263**

Eliberat domnului (doamnei): **Fedorcea Valentin**

Pentru a activa în calitate de: **Diriginte de șantier**

Domeniile:

**2. Construcții rutiere;**

*a) drumuri și piste de aviație;*

*b) poduri.*

**Exigențele esențiale:**

A - rezistență și stabilitate;

B - siguranță în exploatare;

C - siguranță la foc;

D - igienă, sănătatea oamenilor, refacerea și protecția mediului înconjurător;

E - izolație termică, hidrofugă și economie de energie;

F - protecție împotriva zgomotului.

G - utilizare sustenabilă a resurselor naturale.

Data eliberării **26 februarie 2021**

Valabil pînă la **26 februarie 2026**



**Mihail LUPASCU**

**Secretar de Stat**

REPUBLICA



MOLDOVA

**MINISTERUL ECONOMIEI  
ȘI INFRASTRUCTURII**

**CERTIFICAT**

**de atestare tehnico-profesională**

**Seria 2021-DȘ**

**Numărul 1266**

Eliberat domnului (doamnei): **Russu Ion**

Pentru a activa în calitate de: **Diriginte de șantier**

Domeniile:

**2. Construcții rutiere:**

- a) drumuri și piste de aviație;*
- b) poduri.*

**Exigențele esențiale:**

**A - rezistență și stabilitate;**

**B - siguranță în exploatare;**

**C - siguranță la foc;**

**D - igienă, sănătatea oamenilor, refacerea și protecția mediului înconjurător;**

**E - izolație termică, hidroizolație și economie de energie;**

**F - protecție împotriva zgomotului.**

**G - utilizare sustenabilă a resurselor naturale.**

Data eliberării **26 februarie 2021**

Valabil până la **26 februarie 2026**



**Mihail LUPAȘCU**

**Secretar de Stat**

REPUBLICA MOLDOVA  
Ministerul Economiei  
și Infrastructurii



LEGITIMAȚIE Seria 2021-DȘ Nr. 1263



Numele **Fedorcea**  
prenumele **Valentin**  
Atestat în calitate de  
**Diriginte de șantier**  
Eliberată la **26 februarie 2021**  
Valabilă pînă la **26 februarie 2026**  
Mihail LUPAȘCU

  
Secretar de Stat

REPUBLICA MOLDOVA  
Ministerul Economiei  
și Infrastructurii



LEGITIMAȚIE Seria 2021-DȘ Nr. 1266



Numele **Russu**  
prenumele **Ion**  
Atestat în calitate de  
**Diriginte de șantier**  
Eliberată la **26 februarie 2021**  
Valabilă pînă la **26 februarie 2026**  
Mihail LUPAȘCU

  
Secretar de Stat

„19” 05 20 22  
Data primirii



Anexe la SNC  
"Prezentarea situațiilor financiare"  
Aprobat de Ministerul Finanțelor  
al Republicii Moldova

## SITUAȚIILE FINANCIARE

pentru perioada 01-Янв-2021 - 31-Дек-2021

Entitatea SA Drumuri Briceni  
(Denumirea completă)

5 6 9 5 4 0 3  
Cod CUIIO

1 0 0 3 6 0 4 0 0 5 8 6 9  
Cod IDNO

Sediul: MD Briceni  
Cod poștal Raionul (municipiul, UTA); Localitatea

1 4 0 1  
Cod CUATM

Frunze 18  
strada, nr, bl.

Activitatea principală

F 4 2 1 1  
Cod CAEM-2

Forma de proprietate

15  
Cod CFP

Forma organizatorico-juridică

5 0 0  
Cod CFOJ

Unitatea de măsură: leu

Date de contact: Tel. 024722343 WEB  
e-mail drumuribriceni@mail.ru

Numele și coordonatele al contabilului-șef: DI (dna) Poberejnic Maria  
Tel. 067444340

Numărul mediu al salariaților în perioada de gestiune 100 persoane

Persoanele responsabile de semnarea situațiilor financiare\*  
administrator - Russu Ion contabil sef - Poberejnic Maria

\* conform art.31 din Legea contabilității și raportării financiare nr.287/2017

## BILANȚUL

la 31-Дек-2021

Nr. cpt.	ACTIV	Cod rd.	Sold la	
			Începutul perioadei de gestiune	Sfârșitul perioadei de gestiune
1	2	3	4	5
<b>A.</b>	<b>ACTIVE IMOBILIZATE</b>			
	<b>I. Imobilizări necorporale</b>			
	1. Imobilizări necorporale în curs de execuție	010		
	2. Imobilizări necorporale în exploatare, total	020	5'250	2'611
	din care:			
	2.1. concesiuni, licențe și mărci	021		
	2.2. drepturi de autor și titluri de protecție	022		
	2.3. programe informatice	023	5'250	2'611
	2.4. alte imobilizări necorporale	024		
	3. Fond comercial	030		
	4. Avansuri acordate pentru imobilizări necorporale	040		
	<b>Total imobilizări necorporale</b> (rd.010 + rd.020 + rd.030 + rd.040)	050	<b>5'250</b>	<b>2'611</b>
	<b>II. Imobilizări corporale</b>			
	1. Imobilizări corporale în curs de execuție	060		
	2. Terenuri	070	226'484	
	3. Mijloace fixe, total	080	10'614'636	1'851'940
	din care:			
	3.1. clădiri	081		
	3.2. construcții speciale	082	154'634	
	3.3. mașini, utilaje și instalații tehnice	083	9'300'581	1'561'734
	3.4. mijloace de transport	084	1'148'636	240'040
	3.5. inventar și mobilier	085		
	3.6. alte mijloace fixe	086	10'785	50'166
	4. Resurse minerale	090		
	5. Active biologice imobilizate	100		
	6. Investiții imobiliare	110		
	7. Avansuri acordate pentru imobilizări corporale	120		
	<b>Total imobilizări corporale</b> (rd.060 + rd.070 + rd.080 + rd.090 + rd.100 + rd.110 + rd.120)	130	<b>10'841'120</b>	<b>1'851'940</b>
	<b>III. Investiții financiare pe termen lung</b>			
	1. Investiții financiare pe termen lung în părți neafiliate	140		
	2. Investiții financiare pe termen lung în părți afiliate, total	150		
	din care:	151		
	2.1. acțiuni și cote de participație deținute în părțile afiliate			
	2.2. împrumuturi acordate părților afiliate	152		
	2.3. împrumuturi acordate aferente intereselor de participare	153		
	2.4. alte investiții financiare	154		
	<b>Total investiții financiare pe termen lung</b> (rd.140 + rd.150)	160	<b>0</b>	<b>0</b>



<b>IV. Creanțe pe termen lung și alte active imobilizate</b>			
1. Creanțe comerciale pe termen lung	170		
2. Creanțe ale părților afiliate pe termen lung	180		
inclusiv: creanțe aferente intereselor de participare	181		
3. Alte creanțe pe termen lung	190		
4. Cheltuieli anticipate pe termen lung	200		
5. Alte active imobilizate	210		
<b>Total creanțe pe termen lung și alte active imobilizate</b> (rd.170 + rd.180 + rd.190 + rd.200 + rd.210)	220	0	0
<b>TOTAL ACTIVE IMOBILIZATE</b> (rd.050 + rd.130 + rd.160 + rd.220)	230	10'846'370	1'854'551
<b>B. ACTIVE CIRCULANTE</b>			
<b>I. Stocuri</b>			
1. Materiale și obiecte de mică valoare și scurtă durată	240	2'979'542	1'891'509
2. Active biologice circulante	250		
2. Producția în curs de execuție	260		
3. Produse și mărfuri	270		
4. Avansuri acordate pentru stocuri	280		308'326
<b>Total stocuri</b> (rd.240 + rd.250 + rd.260 + rd.270 + rd.280)	290	2'979'542	2'199'835
<b>II. Creanțe curente și alte active circulante</b>			
1. Creanțe comerciale curente	300	2'585'493	5'286'383
2. Creanțe ale părților afiliate curente	310		
inclusiv:			
creanțe aferente intereselor de participare	311		
3. Creanțe ale bugetului	320	503	129'540
4. Creanțele ale personalului	330	44'000	9'000
5. Alte creanțe curente	340	3'847'596	3'335'165
6. Cheltuieli anticipate curente	350	36'947	41'146
7. Alte active circulante	360	241'665	60'354
<b>Total creanțe curente și alte active circulante</b> (rd.300 + rd.310 + rd.320 + rd.330 + rd.340 + rd.350 + rd.360)	370	6'756'204	8'861'588
<b>III. Investiții financiare curente</b>			
1. Investiții financiare curente în părți neafiliate	380		
2. Investiții financiare curente în părți afiliate, total	390	484'920	
din care:			
2.1. acțiuni și cote de participație deținute în părțile afiliate	391		
2.2. împrumuturi acordate părților afiliate	392	484'920	
2.3. împrumuturi acordate aferente intereselor de participare	393		
2.4. alte investiții financiare în părți afiliate	394		
<b>Total investiții financiare curente</b> (rd.380 + rd.390)	400	484'920	0
<b>IV. Numerar și documente bănești</b>	410	9'603'567	481'488
<b>TOTAL ACTIVE CIRCULANTE</b> (rd.290 + rd.370 + rd.400 + rd.410)	420	19'824'233	11'542'911
<b>TOTAL ACTIVE</b> (rd.230 + rd.420)	430	30'670'603	13'397'462

Nr. cpt.	P A S I V	Cod rd.	Sold la	
			Începutul perioadei de gestiune	Sfârșitul perioadei de gestiune
1	2	3	4	5
<b>C.</b>	<b>CAPITAL PROPRIU</b>			
	<b>I. Capital social și neînregistrat</b>			
	1. Capital social	440	821'020	206'020
	2. Capital nevărsat	450	( )	( )
	3. Capital neînregistrat	460		
	4. Capital retras	470	( )	( )
	5. Patrimoniul primit de la stat cu drept de proprietate	480		
	<b>Total capital social și neînregistrat</b> (rd.440 + rd.450 + rd.460 + rd.470+ rd.480)	490	<b>821'020</b>	<b>206'020</b>
	<b>II. Prime de capital</b>	500		
	<b>III. Rezerve</b>			
	1. Capital de rezervă	510		
	2. Rezerve statutare	520	14'613	14'613
	3. Alte rezerve	530	527'051	132'237
	<b>Total rezerve</b> (rd.510 + rd.520 + rd.530)	540	<b>541'664</b>	<b>146'850</b>
	<b>IV. Profit (pierdere)</b>			
	1. Corecții ale rezultatelor anilor precedenți	550	x	835
	2. Profit nerepartizat (pierdere neacoperită) al anilor precedenți	560	24'912'485	7'446'569
	3. Profit net (pierdere netă) al perioadei de gestiune	570	x	(12'379'594)
	4. Profit utilizat al perioadei de gestiune	580	x	( 0 )
	<b>Total profit (pierdere)</b> (rd.550 + rd.560 + rd.570 + rd.580)	590	<b>24'912'485</b>	<b>(4'932'190)</b>
	<b>V. Rezerve din reevaluare</b>	600	2'627'878	1'437'941
	<b>VI. Alte elemente de capital propriu</b>	610		
	<b>TOTAL CAPITAL PROPRIU</b> (rd.490+rd.500+rd.540+ rd.590 + rd.600 + rd.610)	620	<b>28'903'047</b>	<b>(3'141'379)</b>
<b>D.</b>	<b>DATORII PE TERMEN LUNG</b>			
	1. Credite bancare pe termen lung	630	731'543	
	2. Împrumuturi pe termen lung	640		
	din care:			
	2.1. împrumuturi din emisiunea de obligațiuni	641		
	inclusiv: împrumuturi din emisiunea de obligațiuni convertibile	642		
	2.2. alte împrumuturi pe termen lung	643		
	3. Datorii comerciale pe termen lung	650		
	4. Datorii față de părțile afiliate pe termen lung	660		
	inclusiv: datorii aferente intereselor de participare	661		
	5. Avansuri primite pe termen lung	670		
	6. Venituri anticipate pe termen lung	680		
	7. Alte datorii pe termen lung	690		
	<b>TOTAL DATORII PE TERMEN LUNG</b> (rd.630+rd.640+rd.650+rd.660+rd.670+rd.680+rd.690)	700	<b>731'543</b>	<b>0</b>

<b>E. DATORII CURENTE</b>			
1. Credite bancare pe termen scurt	710		3'980'000
2. Împrumuturi pe termen scurt, total	720		
din care:			
2.1. împrumuturi din emisiunea de obligațiuni	721		
inclusiv: împrumuturi din emisiunea de obligațiuni convertibile	722		
2.2. alte împrumuturi pe termen scurt	723		
3. Datorii comerciale curente	730	358'793	12'489'555
4. Datorii față de părțile afiliate curente	740		
inclusiv: datorii aferente intereselor de participare	741		
5. Avansuri primite curente	750		
6. Datorii față de personal	760		334
7. Datorii privind asigurările sociale și medicale	770	46	
8. Datorii față de buget	780	676'480	68'258
9. Datorii față de proprietari	790	694	694
10. Venituri anticipate curente	800		
11. Alte datorii curente	810		
<b>TOTAL DATORII CURENTE</b> (rd.710 + rd.720 + rd.730 + rd.740 + rd.750 + rd.760 + rd.770 + rd.780 + rd.790 + rd.800 + rd.810)	820	<b>1'036'013</b>	<b>16'538'841</b>
<b>F. PROVIZIOANE</b>			
1. Provizioane pentru beneficiile angajaților	830		
2. Provizioane pentru garanții acordate cumpărătorilor/clientilor	840		
3. Provizioane pentru impozite	850		
4. Alte provizioane	860		
<b>TOTAL PROVIZIOANE</b> (rd.830 + rd.840 + rd.850 + rd.860)	870	<b>0</b>	<b>0</b>
<b>TOTAL PASIVE</b> (rd.620+rd.700+ rd.820 + rd.870)	880	<b>30'670'603</b>	<b>13'397'462</b>

**SITUAȚIA DE PROFIT ȘI PIERDERE**  
de la 01-Янв-2021 pînă la 31-Дек-2021

Indicatori	Cod rd.	Perioada de gestiune	
		precedentă	curentă
1	2	3	4
Venituri din vânzări, total	010	94'156'158	60'033'644
din care:			
venituri din vânzarea produselor și mărfurilor	011	249'895	776'096
venituri din prestarea serviciilor și executarea lucrărilor	012	93'688'286	59'190'882
venituri din contracte de construcție	013	80'385	
venituri din contracte de leasing	014	137'592	66'666
venituri din contracte de microfinanțare	015		
alte venituri din vânzări	016		
Costul vânzărilor, total	020	80'817'898	59'182'490
din care			
valoarea contabilă a produselor și mărfurilor vândute	021	246'854	769'275
costul serviciilor prestate și lucrărilor executate terților	022	80'571'044	58'413'215
costuri aferente contractelor de construcție	023		
costuri aferente contractelor de leasing	024		
costuri aferente contractelor de microfinanțare	025		
alte costuri aferente vânzărilor	026		
<b>Profit brut (pierdere brută) (rd.010 – rd.020)</b>	030	<b>13'338'260</b>	<b>851'154</b>
Alte venituri din activitatea operațională	040	4'997'253	3'311'514
Cheltuieli de distribuire	050		1'774
Cheltuieli administrative	060	3'546'580	4'102'941
Alte cheltuieli din activitatea operațională	070	6'739'849	12'436'866
<b>Rezultatul din activitatea operațională: profit (pierdere) (rd.030 + rd.040 – rd.050 – rd.060 – rd.070)</b>	080	<b>8'049'084</b>	<b>(12'378'913)</b>
Venituri financiare, total	090	21'657	1'451
din care:			
venituri din interese de participare	091		
inclusiv: veniturile obținute de la părțile afiliate	092		
venituri din dobânzi:	093		
inclusiv: veniturile obținute de la părțile afiliate	094		
venituri din alte investiții financiare pe termen lung	095		
inclusiv: veniturile obținute de la părțile afiliate	096		
venituri aferente ajustărilor de valoare privind investițiile financiare pe termen lung și curente	097		
venituri din ieșirea investițiilor financiare	098	2'500	
venituri aferente diferențelor de curs valutar și de sumă	099	19'157	1'451
Cheltuieli financiare, total	100	1'801'419	2'132
din care:			
cheltuieli privind dobânzile	101		
inclusiv: cheltuielile aferente părților afiliate	102		
cheltuieli aferente ajustărilor de valoare privind investițiile financiare pe termen lung și curente	103	1'787'774	
cheltuieli aferente ieșirii investițiilor financiare	104		
cheltuieli aferente diferențelor de curs valutar și de sumă	105	13'645	2'132
<b>Rezultatul: profit (pierdere) financiar(ă) (rd.090 – rd.100)</b>	110	<b>(1'779'762)</b>	<b>(681)</b>
Venituri cu active imobilizate și excepționale	120	0	1189937
Cheltuieli cu active imobilizate și excepționale	130	0	0
<b>Rezultatul din operațiuni cu active imobilizate și excepționale: profit (pierdere) (rd.120 -rd.130)</b>	140	<b>0</b>	<b>0</b>
<b>Rezultatul din alte activități: profit (pierdere) (rd.110 +rd.140)</b>	150	<b>(1'779'762)</b>	<b>(681)</b>
<b>Profit (pierdere) pînă la impozitare (rd.080 + rd.150)</b>	160	<b>6'269'322</b>	<b>(12'379'594)</b>
Cheltuieli privind impozitul pe venit	170	930'434	0
<b>Profit net (pierdere netă) al perioadei de gestiune (rd.160 – rd.170)</b>	180	<b>5'338'888</b>	<b>(12'379'594)</b>

## SITUAȚIA MODIFICĂRILOR CAPITALULUI PROPRIU

de la 01-Янв-2021 pînă la 31-Дек-2021

Nr. d/o	Indicatori	Co d rd.	Sold la începutul perioadei de gestiune	Majorări	Diminuări	Sold la sfîrșitul perioadei de gestiune
1	2	3	4	5	6	7
<b>I.</b>	<b>Capital social și neînregistrat</b>					
	1. Capital social	010	821'020		615'000	206'020
	2. Capital nevărsat	020	( )	( )	( )	( 0)
	3. Capital neînregistrat	030				0
	4. Capital retras	040	( )	( )	( )	( 0)
	5. Patrimoniul primit de la stat cu drept de proprietate	050				0
	<b>Total capital social și neînregistrat</b> (rd.010 + rd.020 + rd.030 + rd.040 + rd.050)	060	<b>821'020</b>	<b>0</b>	<b>615'000</b>	<b>206'020</b>
<b>II.</b>	<b>Prime de capital</b>	070				0
<b>III.</b>	<b>Rezerve</b>					
	1. Capital de rezervă	080				0
	2. Rezerve statutare	090	14'613			14'613
	3. Alte rezerve	100	527'051		394'814	132'237
	<b>Total rezerve</b> (rd.080 + rd.090 + rd.100)	110	<b>541'664</b>	<b>0</b>	<b>394'814</b>	<b>146'850</b>
<b>IV.</b>	<b>Profit (pierdere)</b>					
	1. Corecții ale rezultatelor anilor precedenți	120	x	(39'832)	(40'667)	835
	2. Profit nerepartizat (pierdere neacoperită) al anilor precedenți	130	24'912'485		18'655'853	6'256'632
	3. Profit net (pierdere netă) al perioadei de gestiune	140	x	(12'379'594)		(12'379'594)
	4. Profit utilizat al perioadei de gestiune	150	x	( )	( )	( 0)
	<b>Total profit (pierdere)</b> (rd.120 + rd.130 + rd.140 + rd.150)	160	<b>24'912'485</b>	<b>(12'419'426)</b>	<b>18'615'186</b>	<b>(4'932'190)</b>
<b>V.</b>	<b>Rezerve din reevaluare</b>	170	2'627'878		1'189'937	1'437'941
<b>VI.</b>	<b>Alte elemente de capital propriu</b>	180	0	0	0	0
	<b>Total capital propriu</b> (rd.060 + rd.070 + rd.110 + rd.160 + rd.170 + rd.180)	190	<b>28'903'047</b>	<b>(12'419'426)</b>	<b>20'814'937</b>	<b>(3'141'379)</b>

## SITUAȚIA FLUXURILOR DE NUMERAR

de la 01-ЯНВ-2021 pînă la 31-ЯНВ-2021

Indicatori	Cod. rd.	Perioada de gestiune	
		precedentă	curentă
1	2	3	4
<b>Fluxuri de numerar din activitatea operațională</b>			
Încasări din vânzări	010	107'204'675	66'021'694
Plăți pentru stocuri și servicii procurate	020	76'536'101	61'929'610
Plăți către angajați și organe de asigurare socială și medicală	030	13'966'883	10'346'806
Dobînzi plătite	040	248'270	203'171
Plata impozitului pe venit	050	685'225	1'327'761
Alte încasări	060	728'750	714'042
Alte plăți	070	5'686'011	5'299'203
<b>Fluxul net de numerar din activitatea operațională (rd.010 – rd.020 – rd.030 – rd.040 – rd.050 + rd.060 – rd.070 )</b>	080	<b>10'810'935</b>	<b>(12'370'815)</b>
<b>Fluxuri de numerar din activitatea de investiții</b>			
Încasări din vânzarea activelor imobilizate	090		
Plăți aferente intrărilor de active imobilizate	100	2'221'575	
Dobînzi încasate	110	27'324	960
Dividende încasate	120		
inclusiv: dividende încasate din străinătate	121		
Alte încasări (plăți)	130	20'400	
<b>Fluxul net de numerar din activitatea de investiții (rd.090 – rd.100 + rd.110 + rd.120 ± rd.130)</b>	140	<b>(2'173'851)</b>	<b>960</b>
<b>Fluxuri de numerar din activitatea financiară</b>			
Încasări sub formă de credite și împrumuturi	150	4'787'400	6'000'000
Plăți aferente rambursării creditelor și împrumuturilor	160	7'055'857	2'751'543
Dividende plătite	170		
inclusiv: dividende plătite nerezidenților	171		
Încasări din operațiuni de capital	180		
Alte încasări (plăți)	190		
<b>Fluxul net de numerar din activitatea financiară (rd.150 – rd.160 – rd.170 + rd.180 ± rd.190)</b>	200	<b>(2'268'457)</b>	<b>3'248'457</b>
<b>Fluxul net de numerar total (± rd.080 ± rd.140 ± rd.200)</b>	210	<b>6'368'627</b>	<b>(9'121'398)</b>
Diferențe de curs valutar favorabile (nefavorabile)	220	5'512	(681)
<b>Sold de numerar la începutul perioadei de gestiune</b>	230	3'229'428	9'603'567
<b>Sold de numerar la sfârșitul perioadei de gestiune (± rd.210 ± rd.220 + rd.230)</b>	240	<b>9'603'567</b>	<b>481'488</b>

Russu Ion

Poberejnic Maria



**NOTA EXPLICATIVĂ**  
**LA SITUAȚIILE FINANCIARE ANUL 2021**

**1. Date generale**

- 1.1. Certificat de înregistrare a entității, eliberat de Agenția Servicii Publice.  
Nr. de înregistrare 1003604005869 , data înregistrării 12.03.1998 , Seria MD Număr 0045021 eliberat la 19.10.2005
- 1.2. Capitalul social a fost înregistrat la 12 martie 1998 în marime de 821 020 lei.  
Pe parcursul anului 2021 sa redus cu 615 000 lei prin anularea actiunilor de tezaur. Capitalul social al societatii dupa reducere constituie 206 020 lei, fiind divizat în 20 602 actiuni ordinare nominative cu valoarea nominala 10 lei.
- 1.3. Entitatea desfășoară următoarele activități:
- lucrari de constructie a drumurilor si autostrazilor;
  - fabricarea produselor (betonului asfaltic);
  - prestarea serviciilor inclusiv locatiune a utilajului;
  - comercializarea produselor și a materialelor.
- 1.4. Numărul mediu al personalului în perioada de gestiune - 100 persoane.
- 1.5. Remunerarea totală constituie 9 694 878 lei.

**2. Politici contabile**

Situațiile financiare sunt întocmite în conformitate cu prevederile Legii nr. 287/2017 și SNC în vigoare la 31 decembrie 2020. Perioada de gestiune coincide cu anul calendaristic.

Indicatorii situațiilor financiare sunt determinați în baza următoarelor metode și procedee, prevăzute în politicile contabile aprobate prin ordinul directorului entității nr. 87 din 30 decembrie 2020:

- 2.1. În componența mijloacelor fixe sunt incluse imobilizările corporale transmise în exploatare, valoarea cărora depășește plafonul stabilit de legislație.
- 2.2. Amortizarea imobilizărilor necorporale și corporale s-a calculat prin metoda liniară începând cu prima zi a lunii, care urmează după luna transmiterii acestora în exploatare.
- 2.3. Imobilizările necorporale și corporale sunt înregistrate în bilanț conform modelului bazat pe cost.
- 2.4. Creanțele comerciale compromise au fost decontate pe seama cheltuielilor curente.
- 2.5. Contabilitatea stocurilor s-a ținut în expresie cantitativă și valorică.
- 2.6. Materialele consumate la prestarea serviciilor sunt incluse în costul serviciilor.
- 2.7. Soldurile stocurilor la data raportării sunt evaluate prin metoda costului mediu ponderat.
- 2.8. Valoarea anvelopelor și acumulatele procurate separat de mijloacele de transport a fost decontată la costurile/cheltuielile curente în următorul mod:  
pentru în stoc (procurate până la 31.12.2019) - conform kilometrajului parcurs/durata de utilizare;  
pentru (procurate în anul 2021) - în mărime integrală la transmiterea în exploatare.
- 2.9. În componența obiectelor de mică valoare și scurtă durată sunt incluse bunurile, valoarea unitară a cărora nu depășește plafonul stabilit de legislație.
- 2.10. Obiectele de mică valoare și scurtă durată, sunt decontate la costurile/cheltuielile curente în momentul transmiterii în exploatare.
- 2.11. Contabilitatea costurilor de producție s-a ținut separat pe activitățile de bază și auxiliare.
- 2.12. Costul produselor fabricate și a serviciilor prestate s-a calculat lunar.
- 2.13. Veniturile din vânzări cuprind veniturile din comercializarea produselor/mărfurilor, prestarea serviciilor și din contractele de leasing.
- 2.14. Costul vânzărilor cuprinde valoarea contabilă/costul efectiv al mărfurilor/produselor vândute și serviciilor prestate și cheltuielile aferente contractelor de leasing.
- 2.15. Componența cheltuielilor administrative și a altor cheltuieli din activitatea operațională a fost stabilită de către entitate de sine stătător în baza anexelor 2, 3 și 4 la SNC „Cheltuieli”.
- 2.16. Ajustarea veniturilor și cheltuielilor curente în cursul perioadei de gestiune a fost efectuată prin întocmirea înregistrărilor contabile de stornare și suplimentare.
- 2.17. Operațiunile de export/import de active/servicii și alte tranzacții de comerț internațional sunt contabilizate inițial în monedă națională prin aplicarea cursului oficial al leului moldovenesc la data întocmirii declarației vamale.
- 2.18. Elementele monetare în valută străină sunt recalculat în moneda națională la data raportării.

**3. Imobilizări necorporale**

3.1 Informația privind imobilizările necorporale la începutul și sfârșitul perioadei de gestiune este prezentată în tabelul 3.1

Tabelul 3.1

Informația privind imobilizările necorporale

Valoarea bilanț la 01.01. 2021		Valoarea contabilă 01.01. 2021	Calcul amortizare	casări	Valoarea bilanț la 31.12.2021		Valoarea contabilă 31.12. 2021
Costul de intrare	Amortizarea acumulată				Costul de intrare	Amortizarea acumulată	
26644	21394	5250	2639	9825	16819	14208	2611

#### 4. Imobilizări corporale

4.1 Informația privind imobilizarilor corporale la începutul și sfârșitul perioadei de gestiune este prezentată în tabelul 4.1

Tabelul 4.1

Informația privind imobilizarile corporale											
Categoriile de imobilizări	Valoarea bilanț la 01.01. 2021		Valoarea contabilă 01.01. 2021	Transmise ca rezultat al reorganizării prin dezmembrare(separare)		Intrări / casări în 2020		Calcul amortizare	Valoarea bilanț la 31.12.2021		Valoarea contabilă 31.12. 2021
	Costul de intrare	Amortizarea acumulată		Costul de intrare	Amortizarea acumulată	întrate	eșiri		Costul de intrare	Amortizarea acumulată	
1. Terenuri	226484		226484	226484							
2. Mijloace fixe	11171994	557358	10614636	8371739	710752	52050	23000	1153759	2829305	977365	1851940
Total	11398478	557358	10841120	8598223	710752	52050	23000	1153759	2829305	977365	1851940

#### 5. Creanțe

5.1. Valoarea contabilă a fiecărei grupe de creanțe la începutul și sfârșitul perioadei de gestiune, inclusiv cota curentă a creanțelor pe termen lung, este prezentată în tabelul 5.1.

Tabelul 5.1.

#### Informații privind valoarea contabilă a creanțelor pentru anul 2021

Nr.crt.	Grupe de creanțe	Suma, lei	
		la 01.01.2021	la 31.12.2021
1.	Creanțe comerciale	2585493	5286383
2.	Avansuri acordate		
3.	Creanțe ale bugetului	503	129540
4.	Creanțe ale personalului	44000	9000
5.	Alte creanțe	3847596	3335165
TOTAL		6477592	8760088

#### 6. Stocuri

6.1. Informația privind stocurile pentru anul 2021, în contextul prevederilor de SNC „Stocuri”, este prezentată în tabelul 6.1.

Tabelul 6.1.

#### Informații privind stocurile pentru anul 2021

Nr.crt.	Denumirea indicatorilor	Suma, lei
1.	Valoarea stocurilor la 01.01.2021 inclusiv:	2979542
	Materiale	2677822
	Obiecte de mică valoare și scurtă durată	301720
2.	Valoarea stocurilor intrate în perioada de gestiune, inclusiv:	46644110
	Materiale	46472715
	Obiecte de mică valoare și scurtă durată	171395
3.	Valoarea stocurilor ieșite casate în perioada de gestiune, inclusiv:	42680636
	Materiale	42474488
	Obiecte de mică valoare și scurtă durată	206148
4.	Valoarea contabilă a stocurilor transmise ca rezultat al reorganizării prin dezmembrare(separare) inclusiv:	5051507
	Materiale	5051507
	Obiecte de mică valoare și scurtă durată	
5.	Valoarea stocurilor la 31.12.2021 inclusiv:	1891509
	Materiale	1624542
	Obiecte de mică valoare și scurtă durată	266967

#### 7. Capital propriu

7.1. În perioada anului 2021 capitalul social sa redus cu 615 000 lei prin anularea actiunilor de tezaur in rezultatul reorganizării prin dezmembrare (separare) si transmiterea unei parti din patrimoniul societatii . Capitalul social al societatii dupa reducere constituie 206 020 lei.

7.2. Informația privind capitalul propriu la începutul și sfârșitul perioadei de gestiune este prezentată în tabelul 7.2.

Tabelul 7.2.



### Informații privind modificările capitalului propriu pentru anul 2021

Nr. crt.	Indicători	Suma, lei				
		la 01.01.2021	transmise ca rezultat al reorganizării	Majorări/ profit	Diminuări/ pierderi	la 31.12.2021
1.	Capital social	821020	615000			206 020
2.	Rezerve	541664	394814			146 850
3.	Rezerve din reevaluare	2627878	1189937			1 437 941
4.	Corectări ale anilor precedenți			835		835
5.	Profit/pierdere anilor precedenți	24912485	18655853			6 256 632
6.	Profit/ anulul de gestiune 2021			1189937	12379594	-11189657
TOTAL		28 903 047	20 855604	1 190 772	12379594	-3141379

### 8. Datorii

8.1. Valoarea contabilă a fiecărei grupe de datorii la începutul și sfârșitul perioadei de gestiune, inclusiv cota curentă a datoriilor pe termen lung, este prezentată în tabelul 8.1.

Tabelul 8.1.

### Informații privind valoarea contabilă a datoriilor pentru anul 2021

Nr. crt.	Grupe de datorii	Suma, lei	
		la 01.01.2021	la 31.12.2021
1.	Credite bancare	73 1543	3980000
2.	Datorii comerciale	358793	12489555
3.	Datorii față de personal	0	334
4.	Datorii față de buget	676480	68258
5.	Alte datorii	740	694
TOTAL		1767556	16538841

### 9. Venituri

9.1. În anul 2021 au fost înregistrate categoriile semnificative de venituri prezentate în tabelul 9.1.

Tabelul 9.1.

### Informații privind categoriile de venituri

Nr. crt.	Venituri	Suma, lei
1.	Venituri din vânzarea produselor	776096
2.	Venituri din vânzarea materialelor	3311514
3.	Venituri din contracte de construcție	0
4.	Venituri din prestarea serviciilor și executarea lucrărilor	59190882
5.	Venituri aferente contractelor locatiune	66666
6.	Venituri aferente diferențelor de curs valutar	1451
TOTAL		63346609

### 10. Cheltuieli

10.1. În anul 2021 au fost înregistrate categoriile semnificative de cheltuieli prezentate în tabelul 10.1.

Tabelul 10.1.

### Informații privind categoriile de cheltuieli

Nr. crt.	Cheltuieli	Suma, lei
1.	Valoarea contabilă a produselor vândute	769275
2.	Valoarea contabilă a mărfurilor vândute	3307080
3.	Costul serviciilor prestate și lucrărilor executate terților	55106135
4.	Cheltuieli aferente diferențelor de curs valutar	2132
5.	Cheltuieli cu personalul administrativ	4102941
6.	Cheltuieli aferente contractelor locatiune	12436866
7.	Alte cheltuieli din activitatea operationala	1774
8.	Cheltuieli privind impozitul pe venit	0
TOTAL		75726203

### 13. Evenimente ulterioare

13.1. Evenimente ulterioare care conduc la ajustarea situațiilor financiare pe anul 2021 nu au avut loc.

Administrator  
Contabil sef



Ion Russu  
Maria Poberejnic

FORMULAR INFORMATIV DESPRE OFERTANT

1. Denumirea/numele Societatea pe Acțiuni "Drumuri Briceni"  
2. Codul fiscal 1003604005869  
3. Adresa sediului central or. Briceni str. Frunze 18  
4. Telefon 0247-22340  
Fax 0247-22343  
E-mail briceni.drum@gmail.com  
5. Certificatul de înregistrare MD 0045021 din 12.03.1998

(numărul, data înregistrării)

**CAMERA ÎNREGISTRĂRII DE STAT**

(instituția emitentă)

6. Obiectul de activitate, pe domenii: Exploatarea autostrăzilor, Construcții de autostrăzi, drumuri, aeroporturi și construcții destinate sportului, Fabricarea betonului pentru asfalt

(în conformitate cu prevederile din statutul propriu)

7. Autorizație (certificat) \_\_\_\_\_  
(numărul, data, instituția emitentă, genurile de activitate)

8. Birourile filialelor/sucursalelor locale, dacă este cazul: \_\_\_\_\_

(adresa completă, telefon/telex/fax, certificate de înregistrare)

9. Principala piață de afaceri: Republica Moldova

10. Cifra de afaceri pe ultimii 3 ani:

Nr. d/o	Anul	Cifra de afaceri anuală la 31 decembrie, mii lei
1.	2019	<b>50 938 634</b>
2	2020	<b>94 156 158</b>
3	2021	<b>60 033 644</b>
Media anuală:		<b><u>68 376 145</u></b>

Data completării: 21.03.2023

Semnat: \_\_\_\_\_

Nume: Russu Ion

Funcția în cadrul firmei: Director

Denumirea firmei: S.A. Drumuri Briceni

# CERTIFICAT

## DE CONFORMITATE A CONTROLULUI PRODUCȚIEI ÎN FABRICĂ Numărul: CPF-198-2021

În conformitate cu Hotărârea de Guvern Nr. 913 din 25.07.2016 privind aprobarea Reglementării tehnice cu privire la cerințele minime pentru comercializarea produselor pentru construcții, acest certificat se aplică pentru:

### MIXTURI ASFALTICE

- **Betoane asfaltice**

- identificarea și utilizarea produsului pentru construcții – conform Anexei nr.1 la prezentul Certificat;
- parametrii produsului pentru construcții ( *niveluri de performanță ale produsului pentru construcții* ) așa cum fabricantul intenționează să le includă în declarația de performanță a acestora – conform Anexei nr.2 la prezentul Certificat.

Utilizare preconizată: Lucrări de drumuri și alte zone de trafic.

Produse de:

**DRUMURI BRICENI SA,**  
**str. Mihail Frunze, 18, or. Briceni, Republica Moldova.**

La:

**STAȚIA DE MIXTURI ASFALTICE,**  
**r-nul. Briceni, s. Tabani.**

Acest certificat atestă că toate prevederile privind evaluarea și verificarea constanței performanței și performanțele descrise în Anexa ZA a standardului

**SM SR EN 13108-1:2010/AC:2010**

**SM SR EN 13108-1:2010**

sub sistemul 2+ pentru performanțele stabilite în acest certificat sunt aplicate și **controlul producției în fabrică îndeplinește toate cerințele specificate pentru aceste performanțe.**

Acest certificat a fost emis inițial la data de 30.07.2021 și rămâne valabil până la data de 29.07.2026, atât timp cât metodele de încercare și/sau cerințele privind controlul producției în fabrică incluse în standardul armonizat utilizat pentru evaluarea performanței caracteristicilor declarate, nu sunt modificate, iar produsul pentru construcții și condițiile de producție în fabrică nu sunt modificate semnificativ, cu excepția cazului în care este suspendat sau retras de organismul de certificare produse.



**Director General**  
**Ion PUHA**



ANEXA nr. 1

LA CERTIFICATUL DE CONFORMITATE A CONTROLULUI PRODUCȚIEI ÎN FABRICĂ

Nr. CPF-198-2021

**Betoane asfaltice, conform SM SR EN 13108-1**

Notare produs	Cod identificare (Conform nomenclator)	Denumirea completă	Utilizare
BA 16 rul 50/70	Beton asfaltic BA 16 rul 50/70	Beton asfaltic cu criblură cu granula maximă 16 mm, pentru strat de uzură cu bitum 50/70	Strat de rulare (uzură)
BAD 22,4 leg 50/70	Beton asfaltic deschis BAD 22,4 strat de legătură 50/70	Beton asfaltic deschis cu criblură cu granula maximă 22,4 mm, pentru strat de legătură cu bitum 50/70	Strat de legătură

Director General

Ion PUHA



**ANEXA nr. 2**
**LA CERTIFICATUL DE CONFORMITATE A CONTROLULUI PRODUCȚIEI ÎN FABRICĂ**
**Nr. CPF-198-2021**

Caracteristici	Performanțe pentru beton asfaltic:	
	BA 16 rul 50/70	BAD 22,4 leg 50/70
Natura agregate	Agregate de carieră	Agregate de carieră
Tip bitum	D50/70	D50/70
Temperatura mixturii	140 ... 180	140 ... 180
Granulozitate (diametru ochi – set 1):		
32 mm		100
22,4mm	100	90-100
16 mm	90-100	-
8 mm	-	-
2 mm	10-50	10-50
0,063 mm	0-12	0-11
Conținut de liant – Tlmin (%)	TLmin5,6	TLmin4,2
Procent de goluri – Vmax, Vmin (%)	NPD	NPD
Sensibilitatea la apă – ITSR (%)	ITSR <sub>80</sub>	ITSR <sub>90</sub>
Stabilitate Marshall minimă și maximă – Smin – Smax (kN)	Smin7,5 – Smax10,0	Smin 7,5 - Smax10,0
Fluaj Marshall – F (mm)	F4	F4
Raport Marshall minim Qmin (kN/mm)	Q min 3,0	Q min 2,5
Densitate aparentă (Mg/m <sup>3</sup> )	2,44	2,34
Absorbția de apă (%)	3,5	4,9
Rezistența la deformații permanente Model mic procedeul B – condiționare în aer: - Panta maximă a orniereajului – WTSaer - Adâncimea maximă a fâgașului - PRDair	WTSair 0,05 PRDair 5,0	-
Procent de goluri umplute cu bitum, VFBmin, VFBmax,	NPD	NPD
Procent minim de goluri în agregate, VMamin	NPD	NPD
Procent de goluri la 10 rotații – VxGmin (%)	V10Gmin 9,0	V10Gmin 14
Procent de goluri la x rotații – VxGmin (%)	V80Gmin 2,4	V120Gmin 7,3
Modul de rigiditate la 20 °C, nr. De cicluri pînă la fisurare Smin-Smax (MPa)	Smin.4500 Smax.7000	Smin.5p500 Smax.7000
Rezistența la deformații permanente prin încercarea la compresiunea triaxială: - Viteza de deformare la fluaj – fcm <sub>ax</sub> (μm/m/n)	Fcm <sub>ax</sub> 0,2	Fcm <sub>ax</sub> 0,2
Rezistența la oboseală – nr. De cicluri pînă la fisurare	-	Min. 400000
Rezistența la abraziune – Abr <sub>A</sub>	NPD	NPD
Rezistența la abraziune produsă de pneurile cu cuie - β	NPD	NPD
Comportarea la foc	NPD	NPD
Durabilitatea caracteristicilor de mai sus la îmbătrânire, coroziune atmosferică, oxidare, uzură, dezanrobare, produse chimice, uzura produsă de pneurile cu cuie, desprindere, (după caz)	Toate cerințele de mai sus se referă la durabilitate	Toate cerințele de mai sus se referă la durabilitate



**Director General**
**Ion PUHA**



**CERTMATCON**  
MD-2023, str. Uzinelor, 4/2, of. 4, mun. Chişinău,  
Republica Moldova.  
tel./fax. +373 22 903 001, mob. +373 78 191 001.  
e-mail: office@certmatcon.md, www.certmatcon.md.



# CERTIFICAT

DE CONFORMITATE A CONTROLULUI PRODUCŢIEI ÎN FABRICĂ

Numărul: CPF-200-2021

În conformitate cu Hotărârea de Guvern Nr. 913 din 25.07.2016 privind aprobarea Reglementării tehnice cu privire la cerinţele minime pentru comercializarea produselor pentru construcţii, acest certificat se aplică pentru:

## EMULSII BITUMINOASE

- Emulsie Bituminoasă, conform SM EN 13808:2014
  - identificarea și utilizarea produsului – conform Anexei nr.1 la prezentul Certificat;
  - parametrii produsului ( *niveluri de performanță ale produsului*) așa cum fabricantul intenționează să le includă în declarația de performanță a acestora – conform Anexei nr.2 la prezentul Certificat.

Produs de:

**MAGISTRALA NORD SRL,**  
**str. Gudanov, 15, or. Drochia, Republica Moldova**

La

**STATIA DE EMULSII MAGISTRALA NORD SRL,**  
**or. Drochia, str. Mircea cel Bătrân, 7/1, Republica Moldova**

Acest certificat atestă că toate prevederile privind evaluarea și verificarea constanței performanței și performanțele descrise în Anexa ZA a standardului

**SM EN 13808:2014**

sub sistemul 2+ pentru performanțele stabilite în acest certificat sunt aplicate și controlul producției în fabrică îndeplinește toate cerințele specificate pentru aceste performanțe.

Acest certificat a fost emis inițial la data de 30.07.2021, modificat la data de 11.07.2022 și rămâne valabil până la data de 29.07.2026, atât timp cât metodele de încercare și/sau cerințele privind controlul producției în fabrică incluse în standardul armonizat utilizat pentru evaluarea performanței caracteristicilor declarate, nu sunt modificate, iar produsul pentru construcții și condițiile de producție în fabrică nu sunt modificate semnificativ, cu excepția cazului în care este suspendat sau retras de organismul de certificare produse.

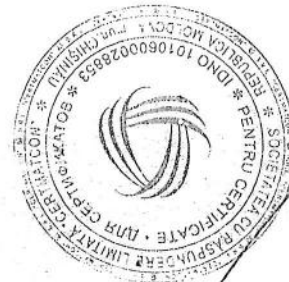

Director General

Ion PUHA

Certificat valabil doar cu condiția vizării anuale

**ANEXA nr. 1**

LA CERTIFICATUL DE CONFORMITATE A CONTROLULUI PRODUCȚIEI ÎN FABRICĂ

**Nr. CPF-200-2021**

**Emulsii bituminoase, conform SM EN 13808:2014**

Notare produs	Cod identificare (Conform nomenclator)	Denumirea completă	Utilizare preconizată
C60B6*	NC-EBC (C 6-60) R	Tip C60B6, emulsie bituminoasă cationică cu 60% bitum rutier, comportament la rupere clasa 6.	Amorsări, badijonări, impregnare, penetrare etanșarea crăpăturilor.
C65B7*	NC-EBC (C 7-65) R	Tip C65B7, emulsie bituminoasă cationică cu 65% bitum rutier, comportament la rupere clasa 7.	Amorsări, badijonări, impregnare, penetrare etanșarea crăpăturilor.

\*Modificat la data de 11.07.2022

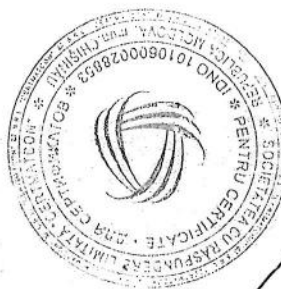

**Director General**

**Ion PUHA**

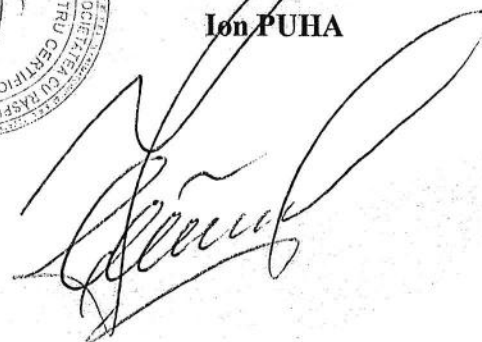

**ANEXA nr. 2\***

**LA CERTIFICATUL DE CONFORMITATE A CONTROLULUI PRODUCȚIEI ÎN FABRICĂ**

**Nr. CPF-200-2021**

Caracteristici esențiale	Performanțe pentru emulsii bituminoase cationice:	
	C60B6*	C65B7*
<b>Proprietățile emulsiei bituminoase:</b>		
Conținut de liant, %	58-62 Clasa 6	63-67 Clasa 7
Omogenitatea, %	≤ 0,1	≤ 0,1
Reziduu pe sita de 0,5 mm,	Clasa 2	Clasa 2
Viscozitate, s:	5-70	5-30
-timp de curgere (eflux), duza de 4 mm, la 50°C	Clasa 5	Clasa 7
Durata de amestecare a particulelor fine, s	≥ 180 Clasa 7	≥ 300 Clasa 7
Adezivitate (influența apei asupra adeziunii liantului față de agregat cariera Turcoaia)	≥ 90 Clasa 3	≥ 90 Clasa 8
Puterea de penetrare (cu filer Forshammer), min.	NPD	NPD
Conținutul de ulei destilat, %	NPD	NPD
Rest pe sita de 0,16 mm (particule de bitum cu dimensiuni cuprinse între 0,16 mm și 0,5 mm), %	NPD	NPD
Stabilitate la stocare prin cernere (7 zile de stocare) – sita de 0,5 mm, %	NPD	NPD
Tendința la decantare (7 zile de stocare), %	NPD	NPD
<b>Proprietățile liantului recuperat:</b>		
Metoda de recuperare a liantului	Evaporare (EN 13074-1)	Evaporare (EN 13074-1)
Consistența la temperatura intermediară de exploatare: -Penetrația la 25°C, 0,1mm	≤ 100 Clasa 3	≤ 100 Clasa 3
Consistența la temperatura ridicată de exploatare: -Punct de înmuiere, °C	≥ 50 Clasa 4	≥ 50 Clasa 4
Consistența la temperatura scăzută de exploatare: -Punct de rupere Frass, °C	NPD	NPD

\*Modificată la data de 11.07.2022



**Director General**  
**Ion PUHA**







MD 2015, mun. Chişinău, str.Sarmizegetusa, 15, tel:+37322522066

ORGANISMUL DE CERTIFICARE  
PRODUSE ICŞP "INMACOMPROIECT" SRL



## CERTIFICAT DE CONFORMITATE a controlului producţiei în fabrică

OCpr-018 11A 1625-21

În conformitate cu Reglementarea Tehnică cu privire la cerinţele minime pentru comercializarea produselor pentru construcţii aprobată prin Hotărîrea Guvernului Republicii Moldova nr.913 din 25.07.2016.

### AGREGATE DIN MATERIALE NELEGATE SAU LEGATE HIDRAULIC PENTRU UTILIZAREA ÎN INGINERIE CIVILĂ ŞI ÎN CONSTRUCŢII DE DRUMURI

tip - agregate concasate de balastiera, clasa de granulozitate:

agregat grosier 4/8 mm, agregat grosier 8/16mm, agregat grosier 16/32 mm,  
agregat grosier 32/63 mm, amestec de agregate 0/16 mm,  
amestec de agregate 0/32 mm, amestec de agregate 0/63 mm.

Domeniu de utilizare: pentru lucrări de inginerie civilă şi construcţii de drumuri.

S.A. "CALCAR"

Republica Moldova, r-l Briceni, s. Beleaviţa

Acest certificat atestă:

îndeplinirea tuturor prevederilor privind evaluarea şi verificarea constanţei performanţei specificate în anexa ZA a standardului

SM SR EN 13242+A1:2010 - SISTEM 2+  
(EN 13242:2002+A1:2007)

evaluarea controlului producţiei în fabrică în conformitate cu cerinţele aplicabile.

Acest certificat a fost emis iniţial 04.05.2021, modificat 07.06.2022 şi rămâne valabil atâta timp cât nu sunt modificate semnificativ: standardul armonizat, produsul pentru construcţii, metodele de evaluare şi verificare a constanţei performanţei şi a condiţiilor de fabricaţie, în afară de cazul în care este suspendat sau retras de organismul de certificare acreditat -

OCpr ICŞP "Inmacomproiect" SRL.

Valabilitatea certificatului este condiţionată de efectuarea anuală a supravegherii şi a evaluării continue a controlului producţiei în fabrică confirmată prin rapoartele rezultate. Certificatul poate fi suspendat sau retras, dacă se constată că nu se menţin condiţiile în baza cărora a fost emis. Acest certificat este valabil numai însoţit de anexa.

Valabilitatea certificatului este condiţionată de efectuarea supraveghegerilor anuale la data de:

05-	05-	05-	05-	05-
2023	2024	2025	2026	2027

Data emiterii: 04.05.2021

Data modificării: 07.06.2022

№ 00163

Conducătorul organismului *E. Oprea*



Copie fidelă  
Conducătorul C

ANEXA LA CERTIFICATUL DE CONFORMITATE

a controlului producției în fabrică

OCpr-018 11A 1625-21

Pagina 1 din 2

agregate din materiale nelegate sau legate hidraulic pentru utilizarea în inginerie civilă și în construcții de drumuri, tip - agregat grosier 4/8 mm, agregat grosier 8/16 mm, agregat grosier 16/32 mm, agregat grosier 32/63 mm, SM SR EN 13242+A1:2010

Nivelurile și clasele de performanță menționate în prezența anexă au fost stabilite de producător și vor fi declarate de acesta, care are responsabilitatea unică în acest sens. Aceasta anexă eliberată la 07.06.2022 este valabilă numai cu certificatul menționat.

Caracteristici esențiale		simbol	Agregate concasate de balastiera			
			Performanțe declarate/ sorturi			
Forma, mărimea și masa volumetrică reală a granulelor	Clasa de granulozitate,	d/D	Agregat grosier 4/8	Agregat grosier 8/16	Agregat grosier 16/32	Agregat grosier 32/63
	Granulozitate, %	G	G <sub>C80/20</sub>	G <sub>C80/20</sub>	G <sub>C85/15</sub>	G <sub>C85/15</sub>
	Forma agregatului grosier	Sl	Sl <sub>40</sub>	Sl <sub>20</sub>	Sl <sub>20</sub>	Sl <sub>20</sub>
	Densitatea granulelor, Mg/m <sup>3</sup>	ρ <sub>sd</sub>	2,67	2,65	2,63	2,52
Puritate	Părți fine, %	f	f <sub>2</sub>	f <sub>2</sub>	f <sub>2</sub>	f <sub>2</sub>
Rezistența la fragmentare/ sfărâmare	Rezistența la fragmentare a agregatului grosier-sort 10-14 (coeficient Los Angeles), %	LA	-	LA <sub>30</sub>	-	-
Absorbția de apă	Coefficient de absorbție de apă, %	WA <sub>24</sub>	WA <sub>24</sub> 2,82	WA <sub>24</sub> 2,56	WA <sub>24</sub> 2,10	WA <sub>24</sub> 2,32
Durabilitatea față de îngheț-dezghet	Rezistența agregatului grosier la îngheț-dezghet- sort 10-14, %	MS	-	MS <sub>18</sub>	-	-
Natura rocii	Calcar					

Conducătorul organismului:

*E. Oprea*

E.Oprea



№ 00163



opie fidelă

Conducătorul CC

ANEXA LA CERTIFICATUL DE CONFORMITATE

a controlului producției în fabrică

OCpr-018 11A 1625-21

Pagina 2 din 2

agregate din materiale nelegate sau legate hidraulic pentru utilizarea în inginerie civilă și în construcții de drumuri, tip – amestec de agregate 0/16 mm, amestec de agregate 0/32 mm, amestec de agregate 0/63 mm, SM SR EN 13242+A1:2010

Nivelurile și clasele de performanță menționate în prezența anexă au fost stabilite de producător și vor fi declarate de acesta, care are responsabilitatea unică în acest sens. Aceasta anexă eliberată la 04.05.2021 este valabilă numai cu certificatul menționat.

Caracteristici esențiale	simbol	Agregate concasate de balastiera			
		Performanțe declarate/ sorturi			
Forma, mărimea și masa volumetrică reală a granulelor	Clasa de granulozitate,	d/D	Amestec de agregate 0/16	Amestec de agregate 0/32	Amestec de agregate 0/63
	Granulozitate, %	G	G <sub>A80</sub>	G <sub>A80</sub>	G <sub>A85</sub>
	Forma agregatului grosier	Sl	Sl <sub>20</sub>	Sl <sub>20</sub>	Sl <sub>20</sub>
	Densitatea granulelor, Mg/m <sup>3</sup>	ρ <sub>rd</sub>	2,66	-	-
Puritate	Părți fine, %	f	f <sub>3</sub>	f <sub>3</sub>	f <sub>3</sub>
Absorbția de apă	Coefficient de absorbție de apă, %	WA <sub>24</sub>	WA <sub>24</sub> 2,0	-	-
Natura rocii	Calcar				

Conducătorul organismului

*E. Oprea*

E.Oprea



№ 00066



Copie fidelă  
Conducătorul CC

*Wlyfe*



## MANUALUL CONTROLULUI PRODUCTIEI IN FABRICA

Societatea pe actiuni „CALCAR” S.A.  
4725 s. Beleavinti, Briceni,  
Republica Moldova  
tel.: (+373 247) 45110  
fax.: (+373 247) 45145

Joint stock company “CALCAR”  
4725 v. Beleavinti, Briceni,  
Republic of Moldova  
tel.: (+373 247) 45110  
fax.: (+373 247) 45145

### DECLARAȚIA DE PERFORMANȚĂ NR. 02

1	Cod unic de identificare a produsului-tip	Agregate din materiale nelegate sau legate hidraulic pentru utilizarea în inginerie civilă și în construcția de drumuri, clase granulare:4/8, 8/16, 16/32, 32/63, 0/16, 0/32, 0/63
2	Utilizarea preconizată	Pentru lucrări de inginerie civilă și construcții de drumuri
3	Fabricant:	S.A. «CALCAR» r-nul Briceni, s. Beleavinti (cariera s. Beleavinti)
4	Sistem de evaluare și de verificare a constanței performanței	2+
5	Standard armonizat	SM SR EN 13242+A1:2010
6	Organism acreditat, număr de identificare  Numărul Certificatului de control a producției în fabrică	Organismul de certificare produse din cadrul ICȘP „INMACOMPROIECT” SRL, nr. OCpr-018  OCpr-018 11A 1625-21, data emiterii: 04.05.2021, data modificării: 07.06.2022

7		Performanța declarată									Specificațiile tehnice armonizate
Caracteristici esențiale		simbol		Agregate de balastiera						Performanțe declarate/ sorturi	
Forma, mărimea și masa volumetrică reală a granulelor	Clasa de granulozitate,	d/ D	Ag reg at fin 0/4	Agre gat grosier 4/8	Agregat grosier 8/16	Agrega t grosier 16/32	gregat grosier 32/63	Amestec de agregate 0/16	Ameste c de agregat e0/32		Amestec de gregate 0/63
	Granulozitate, %	G	G <sub>f</sub> 85	G <sub>C</sub> 80/20	G <sub>C</sub> 80/20	G <sub>C</sub> 85/15	G <sub>C</sub> 85/15	G <sub>A</sub> 80	G <sub>A</sub> 80	G <sub>A</sub> 85	
	Forma agregatului grosier	Sl	Sl <sub>20</sub>	Sl <sub>40</sub>	Sl <sub>20</sub>	Sl <sub>20</sub>	Sl <sub>20</sub>	Sl <sub>20</sub>	Sl <sub>20</sub>	Sl <sub>20</sub>	
	Densitatea granulelor, Mg/m <sup>3</sup>	ρ <sub>rd</sub>	-	2,67	2,65	2,63	2,52	2,66	-	-	
Puritate	Părți fine,%	f	f <sub>2</sub>	f <sub>2</sub>	f <sub>2</sub>	f <sub>2</sub>	f <sub>2</sub>	f <sub>5</sub>	f <sub>3</sub>	f <sub>3</sub>	
Rezistența la fragmentare/ sfărâmare	Rezistența la fragmentare a agregatului grosier- sort 10-14 (coeficient Los Angeles),%	LA	-	-	LA <sub>30</sub>	-	-	-	-	-	

Absorbția de apă	Coefficient de absorbție de apă,%	W <sub>A24</sub>	-	WA <sub>24</sub> 2,82	WA <sub>24</sub> 2,50	WA <sub>24</sub> 2,10	WA <sub>24</sub> 2,32	WA <sub>24</sub> 2,0	-	-
Durabilitatea fața de îngheț-dezghet	Rezistența agregatului grosier la îngheț-dezghet- sort 10-14, %	M S	-	-	MS <sub>18</sub>	-	-	-	-	-
Natura rocii	calcar									

Performanța produsului identificat mai sus este în conformitate cu performanțe declarate  
 Această declarație de performanță este eliberată pe răspunderea exclusivă a fabricantului identificat mai sus  
 Semnată pentru și în numele fabricantului de către:  
 reprezentantul managementului pentru controlul producției în fabrică G. Budei  
 în r-nul Briceni, s. Beleavița  
 la 11.05.2022



Cod: F-MCPF-04

Versiunea 1.0

Data: 26.02.2021

Pag.: 1/1

# CERTIFICAT

**DE VERIFICARE A ASIGURĂRII CONTROLULUI PRODUCȚIEI ÎN FABRICĂ**  
**Numărul: CV-010-2021**

**Pentru:**

**PAVELE DE BETON OBȚINUTE PRIN METODA DE PRESARE**

Produs de:

**ADRIGRUP SRL,**

**s. Trebisăuți, r-l. Briceni, Republica Moldova.**

**Loc de producție: s. Trebisăuți, r-l. Briceni.**

Produsele au fost supuse de către producător încercărilor inițiale de tip pentru produs și unui control al procesului de producție care cuprinde toate măsurile necesare pentru îndeplinirea și menținerea cerințelor specificate în documentele de referință. OC Certmatcon a efectuat verificarea asigurării controlului producției în fabrică de către producător conform sistemului 4, a evaluat rapoartele privind încercările inițiale de tip și va efectua supravegherea continuă a procesului de producție.

Acest certificat atestă îndeplinirea prevederilor descrise în anexa ZA a standardului:

**SM SR EN 1338:2010**  
**SM SR EN 1338:2010/AC:2010**

Acest certificat a fost emis prima dată la data de 30.04.2021 și va rămâne valabil până la data de 29.04.2024, atât timp cât standardul armonizat, produsul pentru construcții, metodele de evaluare a constanței performanței și condițiile de producție în fabrică nu sunt modificate esențial.

Acest certificat poate fi suspendat sau retras dacă se constată că nu se mențin condițiile în baza cărora a fost emis.



**Director General**  
**Ion PUHA**

# CERTIFICAT

**DE VERIFICARE A ASIGURĂRII CONTROLULUI PRODUCȚIEI ÎN FABRICĂ**  
**Numărul: CV-011-2021**

**Pentru:**

**ELEMENTE DE BORDURI DE BETON OBȚINUTE PRIN METODA DE PRESARE**

Produs de:

**ADRIGRUP SRL,**

**s. Trebisăuți, r-l. Briceni, Republica Moldova.**

**Loc de producție: s. Trebisăuți, r-l. Briceni.**

Produsele au fost supuse de către producător încercărilor inițiale de tip pentru produs și unui control al procesului de producție care cuprinde toate măsurile necesare pentru îndeplinirea și menținerea cerințelor specificate în documentele de referință. OC Certmatcon a efectuat verificarea asigurării controlului producției în fabrică de către producător conform sistemului 4, a evaluat rapoartele privind încercările inițiale de tip și va efectua supravegherea continuă a procesului de producție.

Acest certificat atestă îndeplinirea prevederilor descrise în anexa ZA a standardului:

**SM SR EN 1340:2010**  
**SM SR EN 1340:2010/AC:2010**

Acest certificat a fost emis prima dată la data de 30.04.2021 și va rămâne valabil până la data de 29.04.2024, atât timp cât standardul armonizat, produsul pentru construcții, metodele de evaluare a constanței performanței și condițiile de producție în fabrică nu sunt modificate esențial.

Acest certificat poate fi suspendat sau retras dacă se constată că nu se mențin condițiile în baza cărora a fost emis.



**Director General**  
**Ion PUHA**

REPUBLICA



MOLDOVA

# CERTIFICAT DE ÎNREGISTRARE

**SOCIETATEA PE ACȚIUNI "DRUMURI-BRICENI"**  
ESTE ÎNREGISTRATĂ LA CAMERA ÎNREGISTRĂRII DE STAT

*Numărul de indentificare de stat - codul fiscal*  
**1003604005869**

*Data înregistrării*

**12.03.1998**

*Data eliberării*

**19.10.2005**

**Luchian Anatolii, registrator de stat**

*Funcția, numele, prenumele persoanei  
care a eliberat certificatul*

  
*semnătura*

**MD 0045021**







## AGENȚIA SERVICII PUBLICE

Departamentul înregistrare și licențiere a unităților de drept

### EXTRAS

din Registrul de stat al persoanelor juridice

Nr. 36064 data 12.04.2022

Denumirea completă: **SOCIETATEA PE ACȚIUNI "DRUMURI-BRICENI"**

Denumirea prescurtată: **S.A. "DRUMURI-BRICENI"**

Forma juridică de organizare: **Societate pe acțiuni,**

Numărul de identificare de stat și codul fiscal (IDNO): **1003604005869**

Data înregistrării de stat: **12.03.1998**

Modul de constituire: **nou creată.**

Sediul: **MD-4701, str. M. Frunze, 18, or. Briceni, Republica Moldova.**

Obiectul principal de activitate:

- 1. Exploatarea autostrăzilor**
- 2. Construcții de autostrăzi, drumuri, aeroporturi și construcții destinate sportului**
- 3. Fabricarea betonului pentru asfalt**
- 4. Alte transporturi terestre de călători**
- 5. Intermedieri pentru cumpărarea, vânzarea și închirierea bunurilor imobiliare cu destinație tehnică și de producție**
- 6. Construcțiile de clădiri și (sau) construcții ingineresti, instalații și rețele tehnico-edilitare, reconstrucțiile, consolidările, restaurările**

Capitalul social: **206020 lei,**

Administrator: **RUSSU ION, IDNP 0972609580493 - în funcție pînă la data de 25.05.2023**

Consiliul societății (în funcție pînă la data de **25.05.2025**):

**RAILEAN ION, IDNP 0962905045983,**

**MÎȚU VITALIE, IDNP 2004012046232,**

**RAILEAN ALEXANDRU, IDNP 2003012037965,**

Cenzor (în funcție pînă la data de **25.05.2025**)

**LAZARENCO OLGA, IDNP 2003012018580**

Asociații:

- 1. Acționari conform Registrul acționarilor, cota 206020 lei, ce constituie 100%**

Prezentul extras este eliberat în temeiul art.34 al Legii nr.220-XVI din 19 octombrie 2007 privind înregistrarea de stat a persoanelor juridice și a întreprinzătorilor individuali și confirmă datele din Registrul de stat la data de **12.04.2022.**

Registrator

*Olga Bugaian*



Bugaian Olga



EB 0348853

S.A. "DRUMURI-BRICENI"  
 CAPITALUL SOCIAL 206020 LEI, CODUL FISCAL 1003604005869  
 CERTIFICAT DE INREG. DE STAT NR. MD 0045021, DIN 19/10/2005, CAMERA INREGISTRARII DE STAT  
 BRICENI MIHAIL FRUNZE 18

EXTRAS DIN REGISTRU

FORMAT LA DATA DE EVIDENTA 31/12/2021.

CARE CONTINE LISTA PERSOANELOR JURIDICE SI LISTA PERSOANELOR FIZICE CU COTA MAI MARE DE 5.0 % SI  
 NUMARUL PERSOANELOR FIZICE CU COTA MAI MICA DE 5.0 %, CU INDICAREA NUMARULUI DE VALORI MOBILIARE SI COTA PARTE IN CAPITALUL SOCIAL SI LA NUMARUL VALORILOR MOBILIARE PLASATE

CLASELE VALORILOR MOBILIARE:

ICODUL I ICLASEI I I	NR. INREGI- STRARII DE I STAT	I	DESCRIEREA VALORILOR MOBILIARE	I	VALDAREA I NOMINALA I (LEI)	I	NUMARUL VALORILOR MOBILIARE I I I	I	NUMARUL VALORILOR MOBILIARE I I I
							AUTORIZATE	PLASATE	DE TEZAU
I A01	MD14DRBT1002	I	ACTIUNI ORDINARE NOMINATIVE	I	10	I	20602	20602	0

NR. I DE I ORD. I	TIPUL I CONTULUI I PERSONALI	I	NUMELE PERSOANEI INREGISTRATE	I	DOCUMENTUL I DE IDENTITA- TE / CF	I	ADRESA POSTALA A PERSOANEI INREGISTRATE	I	PRO- I CEN- I TUL I
									NUMARUL VALO- RILOR MOBILIARE:
I	I	I	PERSOANELE JURIDICE NU-S INREGISTRATI	I		I		I	:
I	I	I	IN REGISTRU	I		I		I	:
I	I	I	PERSOANELE FIZICE (46)	I		I		I	20602:100.000I
I	I	I	DINTRE CARE, CU COTA MAI MARE- 5.0I	I		I		I	I
I	1I	206304	BERLADEAN VASILE	I	B 12000587	I	MD5214, DROCHIA COTOVA	I	5169: 25.090I
I	I	I		I	2004012037906	I		I	:
I	2I	206291	CINIC TATIANA IVAN	I	A 12068031	I	MD5201, DROCHIA INDEPENDENTEI 41	I	5340: 25.920I
I	I	I		I	2004012101535	I	AP.64	I	:

DOCUMENTUL A FOST INTOCHIT SI LEGALIZAT DE CATRE  
 SOCIETATEA DE REGISTRU "GRUPA FINANCIARA" S.A.  
 2001, CHISINAU, STR. ISMAIL, 88/1, TEL.27-18-45  
 IDND 1002600054323 CERTIFICAT NR. MD 0086537 DIN 10/11/2008  
 CAPITALUL SOCIAL 616000 LEI, CODUL FISCAL (IDND)  
 LICENTA PENTRU ACTIVITATEA DE TINERE A REGISTRULUI 0001, 22/01/15- / /

DIRECTOR

*S. Bondarev*

BONDAREV VIORICA

ADMINISTRATOR BAZEI DE DATE

*S. Ciobanu*

CIOBANU SERGIU



ИСПЫТАТЕЛЬНАЯ ЛАБОРАТОРИЯ SA „DrumuriBălți”s. Reușel, тел. 078100155			SA „Drumuri Bălți”
Contract de prestare a serviciilor laboratorului de încercări			
Nr. 12 din 23.08.2021			
Код: ДОУ – 7.1-2	Редакция: 1	Дата: 18.07.2019	Страница 1 из 2

**S.A. Drumuri Briceni**, numit în continuare „Beneficiar”, reprezentată prin **Director Ion Russu**, care activează în baza Legislației în vigoare a R.Moldova, pe o parteși SA „**Drumuri Bălți**”, numită în continuare «Executor», reprezentată prin **Administrator Ion Railean**, care activează în baza Legislației în vigoare a R.Moldova și a Statutului SA „**Drumuri Bălți**”, au încheiat prezentul contract, în ce privește prestarea serviciilor laboratorului de Încercari în construcții (în continuare L. Î.). la solicitarea ”Beneficiarului”.

Prezentul contract a fost încheiat la solicitarea ”Beneficiarului”, cu acordul L.Î. în virtutea următoarelor prevederi:

### 1. Obiectul contractului

- 1.1. Părțile au încheiat prezentul contract, privind executarea încercărilor de laborator a materialelor de construcție și a elementelor constructive cu aprecierea caracteristicilor fizico-mecanice și a indicilor solicitați de „Beneficiar”, conform domeniului de acreditare a L.Î.
- 1.2. Caracteristicile fizico-mecanice și indicii, ce necesită să fie stabiliți de către L.Î. se solicită de către ”Beneficiar” înainte de a începe fiecare investigație de laborator.

### 2. Perioada de executare a contractului

- 2.1. Prezentul contract este valabil din momentul semnării, de către contractanți, până la data de 23.08.2023.

### 3. Costul lucrărilor

- 3.1. De către „Beneficiar” se achită o sumă unică anuală în mărime de 5000,0 lei, inclusiv TVA, ca cheltuieli suportate la acreditarea L. Î., înainte de semnarea prezentului contract. Suma indicată poate fi negociată de către contractanți adăugător.
- 3.2. Pentru fiecare incercare de laborator executată cu înmânarea procesului verbal se achită plata conform tarifelor existente în SA „**Drumuri Bălți**” ori conform ofertei de prețuri aprobată de către contractanți preventiv și anexată la prezentul contract.
- 3.3. Costul lucrărilor efectuate se negociază, între «Beneficiar» și «Executor» preventiv până la semnarea Prezentului contract, ca bază prețurile inițiale a încercărilor de laborator sunt cele existente în SA „**Drumuri Bălți**”.

### 4. Executorul este obligat

- 4.1. Să execute investigațiile de laborator în conformitate cu solicitarea «Beneficiarului» și cerințele actelor Normative și să anunțe pe «Beneficiar» despre întârzieri sau careva abateri, minim posibile, în procesul Executării investigațiilor de laborator.
- 4.2. Să înmîneze procese verbale, certificate și alte documente solicitate, după transferarea sumei egale costului lucrărilor efectuate de către «Executor».
- 4.3. «Executorul» se obligă să păstreze confidențialitatea informației primite de la «Beneficiar» în procesul îndeplinirii obligațiilor contractuale.
- 4.4. «Executorul» se obligă să răspundă oral sau în scris (conform solicitării «Beneficiarului») la reclamațiile, care pot avea loc în procesul executării obligațiilor contractuale.
- 4.5. «Executorul» se obligă să permită «Beneficiarului» sau reprezentantului său, accesul minim și condiționat la procesul de executare a investigațiilor de laborator, efectuate pentru «Beneficiar».

### 5. Beneficiarul este obligat

- 5.1. Să achite integral costul lucrărilor executate pînă a primi procesul verbal a încercărilor de laborator.
- 5.2. Să prezinte probele ce necesită investigații de laborator în laboratorul «Executorului» cu transportul propriu, semnînd procesul verbal de transmitere. În cazul când probele sunt evaluate de către «Executor», cheltuielile suplimentare se achită de către «Beneficiar» adăugător.

ИСПЫТАТЕЛЬНАЯ ЛАБОРАТОРИЯ SA „DrumuriBălți”s. Reușel, тел. 078100155			SA „Drumuri Bălți”
Contract de prestare a serviciilor laboratorului de încercări			
Nr. 12 din 23.08.2021			
Код: ДОУ – 7.1-2	Редакция: 1	Дата: 18.07.2019	Страница 2 из 2

### 6. Drepturile părților contractante

- 6.1. Reprezentantul legal al «Beneficiarului» are dreptul de a fi prezent la executarea investigațiilor de laborator numai după semnarea declarației de confidențialitate
- 6.2. «Beneficiarul» are dreptul de a direcționa reclamații în forma orală sau în scris conducerii L.I. și SA „Drumuri Bălți” despre calitatea investigațiilor de laborator, cât și despre activitatea laboratorului în general, conform prezentului Contract.



### 7. Responsabilitatea părților contractante

- 7.1. «Executorul» nu poartă răspunderea de calitate și proveniența probelor prelevate și prezentate de către «Beneficiar» pentru efectuarea investigațiilor de laborator.
- 7.2. «Executorul» este în drept să nu execute investigațiile de laborator în cazul când probele prezentate de către «Beneficiar» nu corespund cerințelor documentelor normative, despre care fapt «Beneficiarul» este în format în cel mai scurt timp.
- 7.3. Părțile contractante poartă răspunderea, în ce privește îndeplinirea prevederilor prezentului contract, conform legislației în vigoare a R. Moldova.

### 8. Dispoziții finale

- 8.1. Prezentul contract poate fi reziliat la inițiativa unei dintre părți contractante, despre ce se informează reciproc în termen de 15 zile.
- 8.2. Schimbări și anexe la prezentul contract pot fi acceptate cu acordul în scris a ambelor părți contractante.
- 8.3. Conflictul potențial, care pot avea loc, se înalță prin negocieri directe între părțile contractante în termen de 20 zile. După acest termen conflictele se rezolvă în conformitate cu legislația în vigoare a R. Moldova.
- 8.4. Părțile contractante nu sunt în drept să transmită drepturile și obligațiunile prevăzute de prezentul contract Altei părți, decât numai cu acordul în scris a părților contractante.
- 8.5. Prezentul contract este întocmit în 2 exemplare pentru fiecare din părți și au putere juridică egală.
- 9.1. Dacă rezultatul testului obținut, extins prin incertitudinea laboratorului la nivelul de încredere de 95%, depășește limita admisă definită în Specificațiile tehnice pentru materialele de construcție, atunci IL SA „Drumuri Bălți” emite acest rezultat ca fiind necorespunzător.

### Adresa juridică a părților contractante și rechizitele bancare

	EXECUTOR	BENEFICIAR
Adresa juridică	SA „Drumuri Bălți”	S.A. Drumuri Briceni
Adresa juridică	Mun. Bălți, str. Decebal 133	or.Briceni, str. Frunze 18
Cod bancar	SA „Victoriabank”, fil. № 31 Drochia VICBMD2X502	AGRNMD2X763
Cod fiscal	1003602008028	1003604005869
Cod TVA	1200035	3200049
Cod IBAN	MD57VI022243100000155MDL	MD03AG000000225162001308
Telefon/fax mob	023171127	0-247-22343
Conducătorul întreprinderii	Administrator Ion Railean	Director Ion Russu
Semnătura		



Ministerul Infrastructurii și  
Dezvoltării Regionale  
al Republicii Moldova

Agenția pentru  
Supraveghere Tehnică

Anexa nr. 22  
La Ordinul Ministerului Finanțelor  
nr. 69 din 07.05.2021

Nr. 859/23 din 01.03.2023

**A V I Z**

**pentru participare la licitațiile publice de lucrări din domeniul construcțiilor și instalațiilor**

Eliberat întreprinderii "DRUMURI-BRICENI" SA, IDNO 1003604005869 conform cererii nr.2072/23 din 23.02.23. În urma verificării actelor prezentate și informației rezultate din actele de control în ultimii 3 (trei) ani, potrivit Ordinului nr. 48-A din 01.07.2021, Agenția pentru Supraveghere Tehnică constată următoarele:

Nr. d/o	Informații	Noțiuni	DA	NU	Notă
I	Încălcări constatate prin procese - verbale de control, emise în temeiul Legii nr.131/2012 și/sau H.G. nr. 360/1996, intrate în vigoare, necontestate, sau contestate dar confirmate prin hotărâri judecătorești executorii definitive:	Încălcări foarte grave (art. 5 <sup>1</sup> Legea 131/2012)		NU	
		Sanțiuni economice (cu exagerări ale costului mari de 15% din valoarea lucrărilor executate, inclusiv)		NU	
II	Au fost înregistrate cazuri de accidente:	Accidente tehnice grave		NU	
III	Întreprinderea dispune de necesarul de personal propriu calificat (specialiști și muncitori specializați cu certificate de atestare tehnico-profesională), tehnică specializată (mecanisme, utilaje), încăperi separate corespunzătoare genului de activitate (sector de producere, depozit, oficiu) pentru executarea următoarelor tipuri de lucrări:	Construcții civile, industriale și agrozootehnice: A. terasamente, lucrări la structura clădirilor; B. structuri metalice; C. finisare, amenajare, protecție.		NU	
		Construcții rutiere: A. drumuri și piste de aviație; B. poduri; C. căi ferate.	DA		A B
		Construcții speciale: A. hidrotehnice și pentru îmbunătățiri funciare; B. fântâni arteziene; C. porturi și debarcadere; D. mine, cariere; E. tuneluri.		NU	
		Instalații și rețele tehnico-edilitare: A. de alimentare cu apă și canalizare; B. de încălzire; C. ventilație, climatizare; D. electrice; E. de automatizare; F. telecomunicație; G. semnalizare; H. frigorifice, compresoare; I. tehnologice.		NU	
	Instalații industrial periculoase: A. sub presiune, mecanisme de ridicat, cazane; B. chimico-tehnologice; C. gazoducte magistrale; D. sisteme de alimentare cu gaze.		NU		

Prezentul Aviz este cu titlu informativ și se eliberează la cererea solicitantului.  
Este valabil 12 luni de la data eliberării.

**Director adjunct interimar**

Digitally signed by Zaporojan Mihail  
Date: 2023.03.01 14:43:25 EET  
Reason: MoldSign Signature  
Location: Moldova



**Mihail ZAPOROJAN**

Ex: T.Priscu  
Tel: 078800415

str. Alexandr Pușkin, nr. 22, mun. Chișinău, MD-2012, tel. +373-22-23-80-24, fax +373-22-24-25-84

E-mail: [secretariat@ast.gov.md](mailto:secretariat@ast.gov.md) Pagina web: [www.ast.gov.md](http://www.ast.gov.md)



**REPUBLICA MOLDOVA**  
**SOCIETATEA PE ACȚIUNI**  
**"DRUMURI - BRICENI"**

APROBAT

DIRECTORUL S.A. "DRUMURI-BRICENI"

ION RUSSU

2023



**MANUAL**  
**DE ASIGURARE A CALITĂȚII**  
**LUCRĂRILOR DE CONSTRUCȚII**

**2023**

**Or. Briceni**

## CUPRINS:

Pag.

1.	Caracteristica generală.....	4
2.	Schema organizatorică a companiei SA "Drumuri-Briceni".....	4a
3.	Nota de prezentare .....	5
4.	Scopul Manualului.....	5
5.	Domeniul de aplicare.....	6
6.	Structura Manualului calității.....	6
7.	Analiza periodică și actualizarea Manualului calității.....	6
8.	Gestionarea Manualului calității.....	7
9.	Documente de referință.....	7
10.	Prescurtări.....	8
11.	Organizarea SA "Drumuri-Briceni".....	9
12.	Responsabilitățile conducerii - directorul SA "Drumuri-Briceni".....	9
13.	Hotărârea Consiliului de administrație.....	10
14.	Autoritate, atribuții.....	10
15.	Directorul societății SA "Drumuri-Briceni".....	11
16.	Diriginte de șantier.....	13
17.	Inginer-șef - Manager comercial economic și aprovizionare.....	14
18.	Planificarea - contabil-șef.....	15
19.	Modul de asigurare a calității (MAC).....	15
20.	Analiza periodică a PAC.....	16
21.	Responsabilul de calitate .....	16
22.	Condiții prealabile .....	16
23.	Proceduri și instrucțiuni.....	17
24.	Identificare și regăsire.....	17
25.	Aprovizionarea cu materiale / produs.....	18
26.	Primirea, depozitarea, manipularea și conservarea produselor.....	18
27.	Execuția produselor.....	18
28.	Produsele furnizate de beneficiar.....	19
29.	Măsuri generale.....	19
30.	Plan controlul calității (PCCVÎ).....	19
31.	Controale de calitate (CCVÎ).....	20
32.	Stadiul controalelor de calitate (CCVÎ).....	21
33.	Mijloace de măsurare și încercare.....	21
34.	Baza normativă și tehnologică.....	21
35.	Informația despre cadre - muncitori.....	25
36.	Baza de producere.....	26
37.	Planificarea examinărilor tehnice de AC (ETAC).....	28
38.	Sistemul de examinări AC (ETAC).....	29

39.	Neconformități.....	29
40.	Controlul calității.....	30
41 .	Înregistrări de calitate.....	31
42.	Condiții prealabile.....	31
43.	Elaborare și punere în ordine a ACC.....	32
44.	Revizia .....	32
45.	Instruirea și perfecționarea cadrelor.....	32
46.	Elaborarea și punere a altor însemnături în ordine APAC.....	32
47.	Acțiuni corective.....	33
48.	Conservare și livrare.....	33



**1. Denumirea deplină a organizației (întreprinderii) și profilul ei:**

Societatea pe Acțiuni "Drumuri-Briceni". Reparația și întreținerea drumurilor auto

**2. Caracteristica agentului economic : Reparația și întreținerea drumurilor auto**

**3. Adresa juridică:**

4701 or.Briceni str.Frunze 18

**4. Adresa poștală:**

4701 or.Briceni str.Frunze 18

**5. Rechizitele bancare: Cod fiscal 1003604005869;Cod TVA 3200049**

IBAN:MDL MD03AG000000225162001308

în BC „Moldova -Agroindbanc „sa fi. Briceni Cod băncii AGRNMD2X763

**6. N.P.P. Conducătorului (șefului), telefon:**

Ion Russu :: 2 23 40 ; 2 23 43

7.SA "Drumuri-Briceni"- este asigurată cu personalul tehnic - ingineresc după profil în total 19 persoane. Dintre care șase cu studii superioare și zece cu studii medii speciale în domeniile: inginer-constructor, economist, inginer electric și mecanic, inginer tehnica securității.

La executarea lucrărilor de construcție-montaj SA "Drumuri-Briceni" încadrează lucrători de următoarele specialități în total 81 persoane. Muncitori rutieri, sudori, strungari, electricieni, zugravi, lăcătuși, paznici, șoferi, mecanizatori, toți lucrătorii sunt atestați și tarificați. SA "Drumuri-Briceni" este înregistrată la 12 martie 1998 nr. 1003604005869 de Camera Înregistrării de Stat MD 0045021

**DISPOZIȚII GENERALE**

SA "Drumuri-Briceni" numit în continuare Societate pe Acțiuni pentru executarea lucrărilor de construcție-montaj pentru agenții economici și populație. Societatea este creată pe un termen nelimitat.

Societatea este persoană juridică și își desfășoară activitatea în conformitate cu legislația R.Moldova și prezentul Statut.

Societatea dispune de independența juridică comercială, financiară și organizațională, are denumire, bilanț independent, conturi în bănci, sigiliu, ștampile și antet și blanchete cu denumirea sa, marca comercială.

Societatea răspunde pentru obligațiunile sale cu întregul patrimoniul ce îi aparține cu drept de proprietate.

Societatea poartă răspundere conform obligațiunilor sale numai cu patrimoniul ce îi aparține.

Societatea are dreptul de a efectua din numele său tranzacții pe piața internă și cea externă de a procura și de a înstrăina patrimoniul în modul stabilit. De a avea obligații de a fi reclamant și pârît în instanțele judiciare competente.

De a lăsa amanet propriu patrimoniul de a da garanții și cauțiuni.

De a deschide conturi bancare pe teritoriul R.Moldova și în străinătate.

De a angaja și a concedia lucrătorii de a remunera munca lor conform legislației muncii.

De a participa la relații economice externe.

De a efectua operațiuni valutare în modul stabilit de legislație.

Relațiile de muncă în Societate sunt reglementate de controlul colectiv de muncă și de contractele de muncă. Asigurarea socială și protecția socială a angajaților societății se desfășoară potrivit legislației.

## **SCOPUL ÎNFIINȚĂRII ȘI GENURILE DE ACTIVITATE**

Este de a satisface necesitatea socială în producție, executarea lucrărilor de construcție și servicii în construcții și va desfășura următoarele genuri de activitate.

- executarea materialelor de construcție nemetalice;
- construcții de-autostrăzi, drumuri, aerodromuri și construcții destinate sportului, transporturi de călătorii cu tipuri de transport ocazional;
- alte activități de afaceri neincluse în alte categorii;
- alte activități care nu contravin legislației în vigoare;

Societatea va desfășura anumite genuri de activitate care necesită autorizarea prin licențe numai după eliberarea licențelor corespunzătoare.

## **CAPITALUL SOCIAL**

Societatea va emite acțiuni în formă de scriere în contul analitic și va organiza ținerea registrărilor acțiunilor în modul stabilit de legislație.

Capitalul social al societății se poate modifica pe calea : emiterii de noi acțiuni, măririi sau micșorării costului nominal al acțiunilor, răscumpărării acțiunilor proprii cu anularea lor ulterioară.

Societatea nu este în drept să emită acțiuni în scopul acoperirii pierderilor legate de activitatea ei financiar-economică.

## **CAPITALUL DE REZERVĂ**

Capitalul de rezervă al societății va constitui 15% din capitalul său social. Capitalul de rezervă se plasează în active cu lichiditatea inițială care asigură folosirea lui în orice moment.

Capitalul de rezervă se folosește numai în cazul insuficienței de profit și precum de mijloace ale fondurilor speciale ale Societății.

## **BAZA DE PRODUCERE**

Dispune de baza de producere dintre care secțiile de producere și depozite închise, deschise cu suprafețele drepte pentru păstrarea materialelor asigurând utilizarea lor cu rate și uscate. Dispune de oficiu propriu.

Averea cu dreptul conducerii economice depline.

În componența averii intră fondurile de bază și mijloacele circulante deasemenea alte valori costul cărora se înregistrează în bilanțul independent.

Fondul statutar se formează din contul venitului întreprinderii ce aparține ei.

Din contul beneficiului distribuit se crează fondurile necesare.

Materialele de construcție inerte folosite la lucrările de construcție-montaj în construcție sunt de o calitate înaltă și corespund cerințelor de standard și proiect. Societatea va asigura lucrările de construcție - montaj a agenților economici de o calitate înaltă și stabilă.

În activitatea sa de lucru societatea va asigura condiții normale de lucru a angajaților, înzestrând baza de lucru cu încăperi ce corespund condițiilor de muncă.

## SCHEMA ORGANIZATORICA A SA "Drumuri-Briceni"

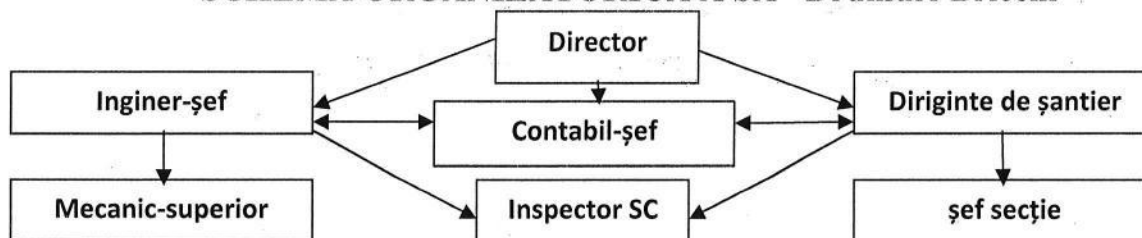

### NOTA DE PREZENTARE

1. Manualul descrie sistemul utilizat de Filiala din Republica Moldova a SA "Drumuri-Briceni" pentru îndeplinirea lucrărilor de construcții - montaj și a cerințelor specifice de asigurare a calității din Legea privind calitatea în construcții cu nr. 721 din 2 februarie 1996, normele și standardele în vigoare.

2. Programul de asigurare a calității al SA "Drumuri-Briceni" descris în acest Manual este întocmit în conformitate cu cerințele Legii privind calitatea în construcții, nr. 721 din 2 februarie 1996.

### SCOPUL MANUALULUI

1. Manualul Calității - este documentul care enunță politica calității și descrie dispozițiile și prevederile generale ale sistemului de conducere și asigurare a calității, concretizat în programul de asigurare a calității al organizației SA "Drumuri-Briceni" cuprinzând organizarea, responsabilitățile, autoritatea și relațiile reciproce între compartimentele și persoanele care dirijează și ce au incidență asupra calității, având ca scop final definirea și obținerea calității ansamblului activităților și prestărilor desfășurate de organizația.

2. Manualul Calității definește metodele de conducere responsabilitățile și obiectivele sistemului de conducere și asigurare a calității, a organizației SA "Drumuri-Briceni" astfel încât să se asigure o implementare a tuturor cerințelor de calitate în realizarea lucrărilor contractante.

3. Manualul Calității descrie sistemul de conducere și asigurare a calității aplicat de organizația SA "Drumuri-Briceni" în condițiile prevăzute de Legea privind calitatea în construcții No. 721 din 2 februarie 1996 și standardului ISO – 9001:2015.

4. Manualul Calității este conceput astfel încât să acopere toate cerințele prevăzute de legislația în vigoare pentru modelul de asigurare a calității corespunzător construcțiilor de importanța excepțională.

5. Manualul Calității împreună cu procedurile funcțiilor de sistem stabilește măsurile pentru îndeplinirea cerințelor stabilite de legislația aplicabilă activităților de construcții, începând cu aprovizionarea materialelor și terminând cu predarea beneficiarului.

6. Prin programul de asigurare calității descris în prezentul Manual, organizația SA "Drumuri-Briceni" asigură:

- Desfășurare în mod planificat și de procedură al activităților specifice, în cadrul sistemului legislativ intern, standardelor interne sau străine aplicabile;
- Realizarea și menținerea nivelului calitativ solicitat pentru documentațiile tehnice și documentele contractuale;

7. Programul de asigurare a calității al organizației SA "Drumuri-Briceni" este structurat astfel:

- Manualul de asigurare a calității cu secțiuni conținând procedurile funcțiilor de sistem, documente și înregistrări utilizate;
- Procedurile (instrucțiunile tehnice de execuție);

- Planurile control de calitate, verificări și încercări.

## DOMENIUL DE APLICARE

1. Manualul Calității se aplică de către personalul organizației SA "Drumuri-Briceni" implicat în activități determinate pentru calitatea lucrărilor contractante.
2. Manualul Calității este aplicabil în activitățile desfășurate pentru execuția lucrărilor de orice tip de construcție ( industriale, civile, socio-culturale, hidrotehnice, drumuri, poduri, rețele, etc.) indiferent de categoria de importanță a construcției.
3. Manualul Calității se aplică în cadrul activităților curente de aprovizionare, metrologie, identificare, regăsire, primire, manipulare, conservare, depozitare desfășurate de organizația SA "Drumuri-Briceni" indiferent de regimul contractului de lucrări perfectate, respectiv, cu sau fără asigurarea calității.

## STRUCTURA MANUALULUI CALITĂȚII

Manualul Calității este structurat în modul următor:

- I. Programul de asigurare a calității
- II. Planurile calității
- III. Proceduri generale
- IV. Proceduri de sistem
- V. Proceduri tehnice de execuție
- VI. Instrucțiuni de lucru

## ANALIZA PERIODICĂ ȘI ACTUALIZAREA MANUALULUI CALITĂȚII

1. în vederea îmbunătățirii sistemului calității adoptat, organizația SA "Drumuri-Briceni" va analiza periodic documentele sistemului calității în vederea evaluării adecvării și eficienței acestuia.

1.1. Prin analiza periodică se stabilește dacă:

- Organizarea existentă este adecvată și funcțională;
- Elementele sistemului stabilite sunt adecvate și eficiente în implementare;

1.2. în efectuarea analizelor se iau în vedere următoarele:

- Rezultatele reviziilor interne efectuate în activitățile proprii;
- Rezultatele reviziilor efectuate de către organisme externe;
- Rezultatele analizelor efectuate de management;
- Rapoartele periodice de analiză a tendinței calității efectuate de către personalul controlului calității (CQ);
- Observații sau recomandări făcute de către utilizatorii Manualului.

În urma analizelor se determină necesitatea actualizării Manualului Calității sau a unor părți ale acestuia.

## GESTIONAREA MANUALULUI CALITĂȚII

1. Manualul Calității este ținut sub control de către compartimentul asigurării calității (A.Q.) de la distribuirea și până la retragerea acestuia.
2. Evidența distribuirii sau oferirii spre consultare este ținută pe formularul "Situția difuzării Manualului Calității".
3. Distribuirea Manualului se face conform listei de distribuire aprobată de directorul organizației SA "Drumuri-Briceni"
4. Împrumutarea sau oferirea spre consultare a manualului, sau a unor părți ale acestuia, persoanelor sau grupurilor care nu sunt menționate în lista de distribuire se face numai cu acordul directorului sau a persoanei împuternicite de acesta.

#### **DOCUMENTE DE REFERINȚĂ**

Legea nr. 721 - XIII din 02.02.96	Privind calitatea construcții
Legea nr. 647-XII din 17.11.1995	Cu privire la metrologie
Legea nr. -III din 01.09.1999	Cu privire la certificarea produselor și serviciilor
Hotărârea Guvernului nr. 461 din 06.07.1995	Regulament privind acordul tehnic pentru produse procedee și echipamente noi în construcții
Hotărârea Guvernului nr. 490 din 17.07.1995	Concepția actualizării sistemului național de documente normative în construcții
Hotărârea Guvernului nr. 285 din 23.05.1996	Regulamentul de concepție a construcțiilor și instalațiilor aferente
Hotărârea Guvernului nr. 360 din 25.05.1996	Regulamentul privind controlul de Stat în construcții
Hotărârea Guvernului nr. 664 din 29.11.1996	Programul republican de creare a bazei normative în construcții
Hotărârea Guvernului nr. 361 din 25.06.1996	Regulamentul cu privire la verificarea proiectelor și execuției construcțiilor și expertiza tehnică a proiectelor și construcțiilor. Regulamentul de atestare tehnico-profesională a specialiștilor cu activitatea în construcții.
Hotărârea Guvernului nr. 378 din 22.04.1997	Concepția sistemului de exploatare a fondului construit existent
Hotărârea Guvernului nr. 382 din 22.04.1997	Regulamentul privind urmărirea coportării în exploatare, intervenții în timp și post utilizarea construcțiilor.

**NCMA.02.02-96** Sistemul calității în construcții. Regulamentul privind conducerea și asigurarea calității

**NCM A.03.02-96** Sistemul de certificare în construcții. Regulament privind certificarea produselor folosite în construcții

**NCM A.03.03-98** Sistemul de certificare în construcții. Reguli de efectuare a certificării produselor folosite în construcții

**NCM A.03.04-96** Sistemul de certificare în construcții. Regulament privind organismul central de certificare a produselor folosite în construcții.

**NCM A.03.07-98** Sistemul de certificare în construcții. Regulament privind evaluarea

procesului de fabricație a produselor folosite în construcții.

**NCM A.03.08-96** Sistemul de certificare în construcții. Regulament privind Centrul Tehnic și Științific de Certificare în Construcții

**NCM A.03.02-98** Sistemul de certificare în construcții. Ghid de evaluare a procesului de fabricație a produselor omogene folosite în construcții

**NCM A.03.06-96** Sistemul de certificare în construcții. Regulament privind autorizarea și acreditarea laboratoarelor de încercări

**NCM A.04.02.-96** Metrologie, modulare și toleranțe în construcții. Regulament privind serviciul metrologic

**NCM A.04.03-96** Metrologie, modulare și toleranțe în construcții. Regulament privind organizația principală a serviciului metrologic în construcții

**CP A.08.01-96** Instrucțiuni de verificare a calității și de recepție a lucrărilor ascunse și / sau determinate la construcții și instalații aferente

**Ordinul DAC nr.65 din 27.05.1996** Regulamentul cu privire la verificarea execuției lucrărilor de construcții de către responsabilii tehnici atestați. Regulamentul cu privire la diriginții de șantier atestați.

## PRESCURTĂRI

AC	Asigurarea calității
CCVÎ	Controale de calitate, verificări și încercări
CMSM	Comisia Moldova Standarde, Metrologie
DO	Dispoziție de oprire
ETAC	Examinarea tehnică de asigurare a calității
FCC	Fișa chestionar de control
ISC	Inspekția de Stat în Construcții
MAC	Manual de asigurare a calității
PAC	Program de Asigurare a calității
PCCVÎ	Plan de control calitate, verificări și încercări
PVC	Proces verbal de control
RAC	Raport de acțiuni corective
RNC	Raport de non conformitate
ITG	Instrucțiunea tehnică generală
Plî	Plan de inspekții și încercări
CTC	Control tehnic de calitate
MC	Manualul calității

## ORGANIZAREA SA "Drumuri-Briceni"

- Structura organizatorică a SA "Drumuri-Briceni" este prezentată în organograma SA "Drumuri-Briceni", în planșa nr. 1.
- "Schema de relații cu beneficiarul, organismele superioare de reglementare și furnizorii" este prezentată în planșa nr. 2.
- Organograma compartimentului de asigurare a calității este prezentată în planșa nr. 3.
- Organograma "Dirijarea calității" este prezentată în planșa nr. 4.
- Organograma "Asigurarea calității producției finite" este prezentată în planșa nr. 5.

- Organograma "Caracterizarea altor proprietăți și starea producției" este prezentată în planșa nr. 6.

## **RESPONSABILITĂȚILE CONDUCERII SA "Drumuri-Briceni" Director**

Conducerea SA "Drumuri-Briceni" este responsabilă pentru stabilirea și implementarea unui Program de asigurare a calității pentru toate activitățile necesare realizării lucrărilor de construcții-montaj în toate fazele de execuție.

Conducerea SA "Drumuri-Briceni" asigură prin PAC ca toate activitățile desfășurate de SA "Drumuri-Briceni" vor fi conduse, efectuate și controlate în conformitate cu prevederile legilor și normativelor în vigoare utilizate la realizarea obiectului.

Conducerea SA "Drumuri-Briceni" asigură prin prezentul MAC ca orice activitate desfășurată de SA "Drumuri-Briceni" care cade sub incidența Legii calității în construcții, va începe numai după ce PAC este stabilit și aprobat și se obțin avizele necesare în condiții prevăzute de lege.

Conducerea SA "Drumuri-Briceni" va încheia contracte pentru produse și servicii destinate SA "Drumuri-Briceni" numai cu unități autorizate în acest scop și va preciza în documentele contractuale responsabilitățile privind asigurarea calității ce revin furnizorilor.

Furnizorii răspund în fața conducerii SA "Drumuri-Briceni" pentru stabilirea și implementarea Programelor proprii de Asigurare a Calității.

Conducerea SA "Drumuri-Briceni" asigură prin măsurile stabilite în prezentul MAC accesul beneficiarului pentru efectuarea inspecțiilor și ETAC-uri în toate zonele și la toate nivelurile de autoritate.

## **HOTĂRÂREA CONSILIULUI DE ADMINISTRAȚIE**

Consiliul de administrație al SA "Drumuri-Briceni" adoptă prezentul MAC și își asumă obligativitatea respectării acestuia la toate nivelurile.

Consiliul de administrație hotărăște ca responsabilitatea deplină pentru stabilirea, implementarea, evaluarea stadiului și eficienței programului de asigurare calității îi revine directorului SA "Drumuri-Briceni"

Directorul SA "Drumuri-Briceni" delegă autoritatea evaluării implementării și eficienței PAC "SA "Drumuri-Briceni" șefului compartimentului AC.

Directorul SA "Drumuri-Briceni" delegă autoritatea urmăririi Programului de Asigurare a Calității, în realizarea produselor, a lucrărilor de construcții, directorului tehnic.

Responsabilitatea implementării Programului de Asigurare a Calității este atribuită tuturor factorilor de conducere, în sfera lor de activitate.

În vederea garantării îndeplinirii tuturor cerințelor PAC, directorul SA "Drumuri-Briceni" asigură în activitățile sale următoarele condiții: